



# KRYNICA



wychodzi co tydzień w czasie od 30. maja do 10. października.

Egzemplarz pojedynczy 20 hal. — Abonament na sezon w miejscu 2 Kor. 40 hal., z przesyłką pocztową 3 Kor. 20 hal.

Ceny anonsów przez przeciąg całego sezonu: cała stronica 255×188 mm. 80 Kor., 1/2 stronicy 60 Kor., 1/4 stronicy 40 Kor., 1/8 stronicy 20 Kor., 1/16 stronicy 10 Kor., 1/32 stronicy 5 Kor.

## C. k. Zakład zdrojowy

(w Karpatach, w Galicyi).

□ □

Powiat i Starostwo:

**NOWY SĄCZ.**

□ □

Stacya kolei:

**MUSZYNA-KRYNICA**

oddalona 10 km.

□ □

**Czas jazdy koleją:**

z Krakowa . 5 1/2 godz.

ze Lwowa . 10 "

z Warszawy . 17 "

Cztery pociągi osobowe  
dziennie w każdym kie-  
runku.

Od 15-go czerwca osobne  
bezpośrednie wagony  
z Krakowa i Podwo-  
łoczysk.

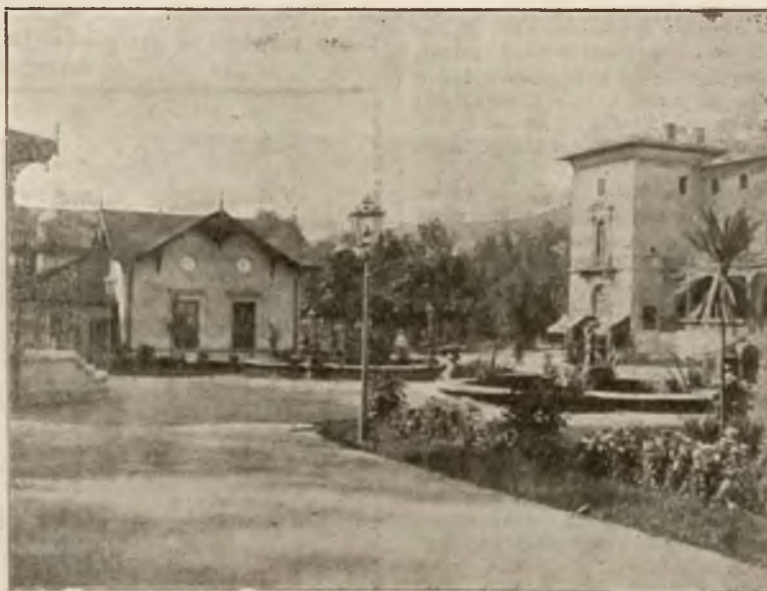

PLAC PRZED DOMEM ZDRÓJOWYM.

### SEZON I.

od 15-go maja do 30-go  
czerwca.

### SEZON II.

od 1. lipca do 30. sierpnia.

### SEZON III.

od 1. września do 10. paź-  
dziernika.

□ □

Pocztą i telegraf w miejscu.

□ □

Położenie 590 m. n. p. m.

□ □

C. k. Sąd pow., c. k. No-  
taryat, c. k. Urząd podat.  
i ewid. katastru gruntow.

### MUSZYNA.

□ □

C. k. Sąd obwodowy i c. k.  
Dyrekcya okręgu skarb.

### NOWY SĄCZ.

## CZEŚĆ INFORMACYJNA.

Pp. Lekarze w czasie sezonu 1910 w c. k. Zakładzie zdrojowym w Krynicy ordynujący:

(rok w klamrze oznacza rok rozpoczęcia ordynacji w Krynicy)

a) zakładowi:

Dr. **Leon Kopff**, pod „Topolami“ (w zimie Kraków, ul. So-  
bieskiego 1). — [1888].

Dr. **Henryk Ebers**, Radca cesarski, kierownik c. k. Zakładu  
hydropatycznego. — [1885].

b) prywatni:

Dr. **Jullan Aronsohn**, „Biała róża“ (w zimie w Krakowie). —  
[1896].

Dr. **Zygmunt Ashkenazy**, „Orzeł“ (zimą we Lwowie, ul.  
Mikołaja 11). — [1888].

Dr. **Juliusz Bandroweki**, zakład dentystyczny „pod Trąb-  
ką“. — [1910].

Dr. **Ignacy Better**, „3 róże“ [Od r. 1905].

Dr. **Maksymilian Cercha**, „Szwajcar“ (zimą w Krakowie,  
ul. Sławkowska 4). — [Od r. 1887—1889 i od 1892].

Dr. **Alekssnder Cichański**, okulista, „pod Górale“.

Dr. **Klemens Dębicki**, „pod Jeleniem“ (zimą we Lwowie,  
ul. Kopernika 42 b). — [1902].

Dr. **Stanisław Fiaschen**, „Krakus“. — [1909].

Dr. **Marya Felauer**, „pod Koroną“. — [1910].

Dr. **Franciszek Kmiotowicz**, „Świtez“ (przez cały rok  
w Krynicy). — [1891].

Dr. **Stanisław Lewicki**, „Trąbka“ (zimą we Lwowie, ul.  
Cłowa 12). — [1903].

Dr. **Józef Mayer**, „Łazienki borowinowe“, I. p. (zimą we  
Lwowie). — [1903].

Dr. **Aleksander Oszacki**, asystent c. k. zakładu chemii  
lekarskiej Uniw. Jag., kierownik pracowni chemiczno-  
mikroskopowej, „pod Berłem“ (zimą w Krakowie). — [1910].

Dr. **Jan Pruszyński**, docent Uniwersytetu lwowskiego, „Dom  
zdrojowy“ (zimą we Lwowie). — [1910].

Dr. **Bolesław Skórczewski**, „Witoldówka“ (zimą w Kra-  
kowie, ul. Batorego 18). — [1876]. — (W Krynicy nie  
ordynuje).

Dr. **Witold Skórczewski**, „Zakład dyetetyczny Dra Skór-  
czewskiego“ (przyjmuje tylko rano), (zimą w Krakowie). —  
[1910].

Dr. **Włodzimierz Serkowski**, dentysta, „Trzy róże“.

Dr. **Zygmunt Wąsowicz**, „Orzeł“, (zimą w Krakowie). —  
[1898].

Dr. **Emanuel Zarzycki**, „Witoldówka“ (zimą w Bobowej,  
powiat Grybów). — [1901].

Godziny ordynacyjne pp. Lekarzy krynickich są zazwyczaj od 9-tej do 12-tej przed południem i od 4-tej do 6-tej po południu. W sezonie głównym od 8-mej do 12-tej przed południem i od 3-ciej do 6-tej po południu. Porządek ordynacji bywa przeważnie biletami numerowanymi oznaczony.

**Klub towarzyski w Krynicy — Dom zdrojowy.**  
Zgłoszenia na piśmie z wymienieniem swego powołania i miejsca zamieszkania składać można u portyera w Domu zdrojowym.

## TAKSA ZDROJOWA.

Taksę zdrojową ustanawia się dla osób zaliczonych do I. kl. dla osób zaliczonych do II. klasy na 12 kor.

Do I. kl. będą zaliczeni:

- wyższe duchowieństwo;
- wyżsi wojskowi i urzędnicy do V. rangi włącznie;
- wielcy fabrykanci i wielcy przemysłowcy, tudzież kapitaliści;
- właściciele większych posiadłości ziemskich;
- właściciele większych firm handlowych i bankowych.

Wszyscy inni goście kąpielowi obowiązani są uiszczać taksę II. klasy.

Osoby przebywające w zdrojowisku dłużej niż trzy dni, najdłużej zaś przez dwa tygodnie, obowiązane są opłacać taksę tygodniową po 3 korony. W razie przedłużenia pobytu ponad dwa tygodnie, obowiązane są uścić pełną taksę kuracyjną I., względnie II. klasy po strąceniu zapłaconych już taks tygodniowych.

Za dzieci gości kąpielowych od skończonego trzeciego roku życia do lat 10 należy się taksę w wysokości jednej czwartej taksy rodzicom względnie towarzyszącym im opiekunom wymierzonej.

Ogólna wysokość taks od rodziny (rodziców i ich dzieci bez względu na liczbę osób) nie może wynosić więcej, aniżeli 80 kor. według taksy klasy I., względnie 48 kor. według taksy klasy II. Za rodzinę uważa się męża, żonę, synów nieżonatych i córki niezamężne, o ile nie prowadzą oddzielnego gospodarstwa.

Bony i nauczyciele prywatni nie są wolni od taksy, którą opłacać muszą według klasy II.

Od służby niższej, z gośćmi przybyłej, o ile ta przez Komisję zdrojową od taksy uwolniona nie zostanie, należy się taksę w kwocie 2 koron od osoby. Wszelka inna służba niższa, korytarzowe, pomocnicy przemysłowców, kelnerzy, opłacać mają tytułem taksy kuracyjnej po 2 korony od osoby.

Przeciw wymiarowi taks od gości i opłat wolno jest wnieść do trzech dni od zawiadomienia o wymiarze przedstawienie do Komisji zdrojowej.

Od opłaty taksy wolni są:

a) lekarze i chirurdzy, ich żony i niezaopatrzone dzieci, niezamożne wdowy i sieroty po lekarzach; b) wszyscy niżsi wojskowi w czynnej służbie pozostający, począwszy od wachmistrza (feldwebła) i ich żony; c) nauczyciele i nauczycielki szkół ludowych; d) urzędnicy, którzy bawią w zdrojowisku w sprawach urzędowych, e) niemowlęta, f) ubodzy, zaopatrzeni w świadectwa ubóstwa urzędowo potwierdzone, mogą uzyskać zniżenie lub uwolnienie od taksy zdrojowej, jednakże tylko w I. i III. sezonie, to jest od 15. maja do 30. czerwca, i od 25. sierpnia do 10. października.

Dotyczące prośby należy wnieść do biura Komisji zdrojowej. (Łazienki mineralne, parter).

**C. k. Zarząd zdrojowy** w Łazienkach mineralnych, I. piętro. Godziny urzędowe dla stron od 10 do 12 przed południem, w niedziele i święta od 10 do 11.

**C. k. Kasa prowentowa** w domu „pod Orłem”. Godziny urzędowe od 9 do 12 przed południem i od 3 do 4 po południu. Tamże odbywa się również bezpłatna zmiana pieniędzy austriackich.

**Biuro meldunkowe i wywiadowcze** w Łazienkach mineralnych w parterze. Godziny urzędowe od 8 do 10 przed południem i od 3 do 4 po południu.

**Wózki dla chorych** można wynajmować w biurze wywiadowczym. Za jednorazowe użycie wózka z obsługą płaci się 1 K, bez obsługi 40 h. Wózki wynajmuje się także dziennie i tygodniowo.

**Czytelnia gazet** w Domu zdrojowym, I. piętro. Opłata 2 K 20 h.

Lekarze i ich żony, redaktorowie i współpracownicy czasopism, nauczyciele i nauczycielki szkół ludowych otrzymują w c. k. Zarządzie zdrojowym karty wstępu do Czytelni za opłatą tylko należności manipulacyjnej w kwocie 20 h.

**Fortepian** do najęcia w Domu zdrojowym (bilety u portyera).

**Wypożyczalnia książek** w sklepie Z. Wrześniowskiego (obok restauracji w Domu zdrojowym).

**C. k. Urząd pocztowy i telegraficzny** w domu rządowym „pod Berłem”. Godziny urzędowe na poczcie od 8 rano do 12 w południe i od 2 do 6 po południu.

Godziny urzędowe w oddziale telegraficznym i telefonicznym od 7 rano do 9 wieczorem.

**Powozy, fiakry** i wózki pod rzeczy na stacji kolejowej w Muszynie. Powóz parokony 6 K. Wózek pod rzeczy 4 K.

**Hotele:** Dom zdrojowy, „Trzy róże” 100 pokoi, „Karolówka” 54 pokoi, „Trzy korony” (izrael), „Hotel Vogla” (izr.).

**Pensjonaty** Zakład dyetetyczny „Witoldówka”, „Hotel warszawski”, „Karolówka”, „pod Wisłą”, „Urszula”, „Stefania” i „Nałęczówka”.

**Restauracje:** zakładowa wraz z kawiarnią w Domu zdrojowym, „pod Trzema różami”, „pod Dębem”, „pod Cisem”, w willi „Venus” (izr.) i „pod Opatrznością” (izr.)

**Cukiernia:** w Domu zdrojowym.  
**Mleczarnia** „pod Białym orłem” Maryi Komunikkiej i „pod Zamkiem” Zofii Boczkowskiej.

**Kefirnia** w krytym deptaku.

**Apteka** przy deptaku w domu „pod Orłem”.

**Drogueria** w „Karolówce”.

**Pora kąpielowa** trwa od 15 maja do 10 października i dzieli się na trzy sezony: I. od 15 maja do końca czerwca, II. od 1 lipca do 30 sierpnia, III. od 1 września do 10 października.

**Picie wód mineralnych** od godziny 6 rano do 1 po południu i od 3 po południu do 6 wieczorem.

## Ceny kąpiei w Łazienkach mineralnych i borowinowych.

|  | I. sezon                            |    |                              |    | II. sezon                            |    |                               |    | III. sezon           |    |
|--|-------------------------------------|----|------------------------------|----|--------------------------------------|----|-------------------------------|----|----------------------|----|
|  | z wyjątkiem g. od 8 - 12 w południe |    | od godziny 8 - 12 w południe |    | z wyjątkiem g. od 8 rano do 1 w poł. |    | od g. 8 rano do 1 w po-łudnie |    | bez względu na godz. |    |
|  | K                                   | h  | K                            | h  | K                                    | h  | K                             | h  | K                    | h  |
| <b>a) Mineralnych.</b>   |                                     |    |                              |    |                                      |    |                               |    |                      |    |
| Kąpiel mineral. salonowa   | 2                                   | 60 | 2                            | 90 | 3                                    | —  | 3                             | 40 | 2                    | 40 |
| „ „ klasa I.   | 2                                   | —  | 2                            | 20 | 2                                    | 40 | 2                             | 80 | 1                    | 80 |
| „ „ „ II.  | 1                                   | 60 | 1                            | 75 | 2                                    | —  | 2                             | 20 | 1                    | 50 |
| „ „ „ III.   | 1                                   | 20 | 1                            | 30 | 1                                    | 50 | 1                             | 80 | 1                    | 10 |
| „ „ dla dzieci   | 1                                   | —  | 1                            | —  | 1                                    | —  | 1                             | —  | 1                    | —  |
| <b>b) Borowinowych.</b>  |                                     |    |                              |    |                                      |    |                               |    |                      |    |
| Kąpiel borowin. klasa I.   | 3                                   | 40 | 3                            | 70 | 3                                    | 80 | 4                             | 20 | 3                    | —  |
| „ „ „ II.  | 2                                   | 70 | 3                            | —  | 3                                    | 20 | 3                             | 60 | 2                    | 30 |
| „ „ „ III.   | 2                                   | 40 | 2                            | 60 | 2                                    | 60 | 3                             | —  | 2                    | —  |
| „ „ na ręce  | 1                                   | 50 | 1                            | 50 | 1                                    | 50 | 1                             | 50 | 1                    | 50 |
| „ „ na nogi  | 1                                   | 50 | 1                            | 50 | 1                                    | 50 | 1                             | 50 | 1                    | 50 |
| Okład borowinowy . . .   | —                                   | 60 | —                            | 60 | —                                    | 60 | —                             | 60 | —                    | 60 |
| Okład borowinowy z odstawą do domu do godziny 6 wieczór . . .              | 1                                   | —  | 1                            | —  | 1                                    | —  | 1                             | —  | 1                    | —  |
| Okład borowinowy w domu po godz. 6 wieczór                                 | 1                                   | 20 | 1                            | 20 | 1                                    | 20 | 1                             | 20 | 1                    | 20 |
| <b>c) Z wody słodkiej.</b>   |                                     |    |                              |    |                                      |    |                               |    |                      |    |
| w Łazienkach borowinow.  |                                     |    |                              |    |                                      |    |                               |    |                      |    |
| I. klasa . . . . .   | 1                                   | 50 | 1                            | 50 | 1                                    | 50 | 1                             | 50 | 1                    | 50 |
| II. „ . . . . .  | 1                                   | 20 | 1                            | 20 | 1                                    | 20 | 1                             | 20 | 1                    | 20 |
| Kąpiel sucha z rodzimego bezwodnika kwasu węglowego w krytym deptaku . . . | 1                                   | —  | 1                            | —  | 1                                    | —  | 1                             | —  | 1                    | —  |
| <b>Dodatki do kąpiei.</b>  |                                     |    |                              |    |                                      |    |                               |    |                      |    |
| Pięć litrów odwaru igliwiowego . . . . .                                   | —                                   | 40 | —                            | 40 | —                                    | 40 | —                             | 40 | —                    | 40 |
| Prześcieradło . . . . .  | —                                   | 20 | —                            | 20 | —                                    | 20 | —                             | 20 | —                    | 20 |
| Ręcznik . . . . .  | —                                   | 12 | —                            | 12 | —                                    | 12 | —                             | 12 | —                    | 12 |

**Uwaga.** Bilety na kąpiele mineral. i borow. I. i II. kl. w godzinach od 9. do 12. względnie do 1. przed południem można nabywać na dłuższy przeciąg czasu w osobnej kasie biletowej w Łazienkach mineralnych.

## Ceny kąpiei w Zakładzie hydropatycznym.

|  | W SEZONIE |    |     |    |      |    |
|--|-----------|----|-----|----|------|----|
|  | I.        |    | II. |    | III. |    |
|  | K         | h  | K   | h  | K    | h  |
| Bilet na procedury hydropatyczne łączne:   |           |    |     |    |      |    |
| I. klasa . . . . .   | 2         | 04 | 2   | 40 | 1    | 80 |
| II. „ . . . . .  | 1         | 70 | 2   | —  | 1    | 50 |
| Bilet na jednorazową procedurę hydropatyczną (częściową) kąpiel nasiodowa, półkąpiel, kąpiel tuszowa, nacieranie, irygacja, etc.): |           |    |     |    |      |    |
| I. klasa . . . . .   | 1         | 02 | 1   | 20 | —    | 90 |
| II. „ . . . . .  | —         | 85 | 1   | —  | —    | 75 |



## Wiadomości miejscowe.

**Festyn na kolonię leczniczą dla dziewcząt** urządzony w ubiegłą niedzielę 10 b. m. z powodu niepogody w salach Domu zdrojowego zgromadził setki publiczności. Rezultat finansowy pomyślny. Sprawozdanie kasowe zostanie w jednym z najbliższych numerów „Krynicy“ podane do publicznej wiadomości.

**Klub towarzyski** urządza w każdą środę zabawy tańczące dla członków i zaproszonych gości. Zgłoszenia dotyczące zapisania się do klubu składać należy u portyera w Domu zdrojowym.

**Festyn na dochód lecznicy sezonowej** (szpital św. Anny) w Krynicy, urządzony w dniu 3. lipca b. r. przez zarząd tejże przyniósł ogółem

w dochodach . . . . . 853-68 K  
a po strąceniu wydatków . . . . . 285-07 „  
kwotę . . . . . 568-61 K

która została złożoną na książeczkę Kasy Oszczędności.

Komitet lecznicy przedkładając niniejsze sprawozdanie, poczuwa się do miłego obowiązku podziękować najuprzejmiej wszystkim, którzy swoją pomocą i gorliwym popieraniem celów naszego Stowarzyszenia przyczynili się do osiągnięcia tak pomyślnego rezultatu, a w szczególności pp. Stanisławowej Duninowej Brzezińskiej, Zygmuntovej Merunowiczowej, Lasockiej, Gosiewskiej, Z. Kumonowskiej, Zofii i Halinie Obertyńskim, Haszlakiewiczowej, Zaleskiej z córką, Barbackiej, Bogulskiej, drowej Aronsohnowej, drowej Michniewiczowej, Różeckiej, Stabrowskiej, Wrześniewskiej, prof. Leopoldowej Jaworskiej, Przesmyckiej i Dąbskiej — wreszcie zarządom pensyonatów „Witoldówka“, „Wisła“, „Urszula“ i p. Stan. Duninowi Brzezińskiemu.

Krynica, dnia 8. lipca 1910 r.

*Dr. Zygmunt Wasowicz.*



## A. Lista gości zdrojowych

przybyłych do Krynicy od dnia 7-go do 10-go lipca 1910 roku.

| Liczba porządk. | Dzień przyjazdu | Nazwisko, imię i godność                             | Miejsce stałego pobytu | Pomieszkanie w Krynicy | Liczba osób |
|-----------------|-----------------|--|------------------------|------------------------|-------------|
| 2094            | 6 lipca         | Stopczyński Józef, nauczyciel, z żoną . . . . .      | Łódź (K. P.)           | S. Krynicki            | 2           |
| 2095            | „               | Zurowska Teresa, wdowa po urzęd. pryw., z córką      | Kraków                 | Szwajcar               | 2           |
| 2096            | „               | Schabus Stanisław, lekarz sądowy, z córkami . .      | Mielec                 | Zamek                  | 3           |
| 2097            | 5 lipca         | Szulc Bronisław, nacz. biura akc. Tow. fabr., z żoną | Zawiercie (K. P.)      | Ułan                   | 2           |
| 2098            | 3 lipca         | Hr. Starzeńska Aleksandra, obyw. ziem., z córkami    | Warszawa               | Pensyonat pod Wisłą    | 3           |
| 2099            | 5 lipca         | Rybińska Janina, urzędniczka banku . . . . .         | Lublin (K. P.)         | „ „ „                  | 1           |
| 2100            | 6 lipca         | Ks. Sawuła Simeon, proboszcz . . . . .               | Snowicz                | Cis                    | 1           |
| 2101            | „               | Ks. Onuferko Antoni, proboszcz . . . . .             | Krzywe                 | „                      | 1           |
| 2102            | 4 lipca         | Olsztyńska Jadwiga, słuch. kursów pedag. . . . .     | Warszawa               | Pensyonat p. Pogonia   | 1           |
| 2103            | „               | Godlewska Helena, córka obywatela . . . . .          | Łomża                  | „ „ „                  | 1           |
| 2104            | „               | Wadołowska Marya, żona mecenas . . . . .             | „                      | „ „ „                  | 1           |
| 2105            | 6 lipca         | Zielińska Kazimiera, nauczycielka . . . . .          | Gródek Jagielloński    | „ „ „                  | 1           |
| 2106            | „               | Ks. Zdanowicz Stanisław, proboszcz . . . . .         | Łaznów (K. P.)         | Pensyonat hydrop.      | 1           |
| 2107            | „               | Kodzikowska Aleksandra, literatka . . . . .          | Warszawa               | Nałęczówka             | 1           |
| 2108            | „               | Chrzanowska Aniela, pryw. . . . .                    | Piotrków (K. P.)       | „                      | 1           |
| 2109            | „               | Tryszczuła Domicela, córka gospodarza . . . . .      | Muszyna                | M. Gross               | 1           |

| Liczba porządk. | Dzień przyjazdu | Nazwisko, imię i godność                            | Miejsce stałego pobytu | Pomieszkanie w Krynicy | liczba osób |
|-----------------|-----------------|---|------------------------|------------------------|-------------|
| 2110            | 6 lipca         | Kahane Gusta, kupcowa, z rodziną . . . . .          | Lwów                   | Romanówka              | 6           |
| 2111            | "               | Mierczyńska Wanda, żona inżyn., z dziećmi i służ.   | "                      | Pensyonat Stefania     | 3           |
| 2112            | "               | Steciakówna Marya, uczenica . . . . .               | Kraków                 | " "                    | 1           |
| 2113            | "               | Kowalska Edwarda, żona kupca . . . . .              | Kielce (K. P.)         | " "                    | 1           |
| 2114            | "               | Landau Gizela, żona kupca, z córką . . . . .        | Trzebinia              | Vogel                  | 2           |
| 2115            | "               | Krawiecka Chaja, kupcowa . . . . .                  | Kamieniec Podolski     | "                      | 1           |
| 2116            | "               | Spiegelglas Moritz, kupiec, z żoną . . . . .        | Tarnopol               | "                      | 2           |
| 2117            | "               | Rachmil Mina, kupcowa, z córką . . . . .            | Tarnów                 | "                      | 2           |
| 2118            | "               | Dym Samuel, kupiec . . . . .                        | Stryj                  | "                      | 1           |
| 2119            | "               | Wistreich Bernhard, przyw. . . . .                  | Rzeszów                | "                      | 1           |
| 2120            | "               | Freiwilling Gitel, kupcowa . . . . .                | Tarnobrzeg             | "                      | 1           |
| 2121            | "               | Sekułowicz Karolina, żona przemysłowca, z synem     | Nowy Sącz              | Willa Emilia           | 2           |
| 2122            | "               | Silbersteinowa Regina, żona inż., z córkami i służ. | Lwów                   | Litwinka               | 5           |
| 2123            | "               | Langrokowa Regina, żona adwokata, z dziećmi .       | Drohobycz              | "                      | 2           |
| 2124            | "               | Altherlander Sabina, przyw. z córką i służącą . .   | Stryj                  | "                      | 3           |
| 2125            | "               | Ehrlichówna Salomea i Antonina, urzęd. przyw. .     | Lwów                   | Kosynier               | 2           |
| 2126            | "               | Fuhrman Ewa, żona agenta . . . . .                  | "                      | Karolówka              | 1           |
| 2127            | "               | Schacht Janina, córka kupca . . . . .               | "                      | "                      | 1           |
| 2128            | "               | Weiss Herman, kupiec . . . . .                      | Czerniowce             | "                      | 1           |
| 2129            | "               | Jerster Regina, żona kupca . . . . .                | Zakopane               | Alfredówka             | 1           |
| 2130            | "               | Zimles Fani, żona kupca, z córką i służącą . . .    | Żabno                  | "                      | 3           |
| 2131            | "               | Achter Sara, żona kupca . . . . .                   | Kraków                 | "                      | 1           |
| 2132            | "               | Lehrer Rancie, kupcowa . . . . .                    | Podhajce               | Willa "Tatarska"       | 1           |
| 2133            | "               | Horowitz Cecylia, kupcowa . . . . .                 | "                      | " "                    | 1           |
| 2134            | "               | Glasman Gołda, kupcowa . . . . .                    | Kopyczyńce             | " "                    | 1           |
| 2135            | "               | Schächter Leiser, kupiec . . . . .                  | Turka                  | " "                    | 1           |
| 2136            | "               | Baumfeld Leiser, kupiec . . . . .                   | Ostrowiec              | " "                    | 1           |
| 2137            | "               | Rosenbaum Anna, kupcowa . . . . .                   | Rozwadów               | " "                    | 1           |
| 2138            | "               | Schächter Saul, agent handlowy . . . . .            | Stanisławów            | Kolej                  | 1           |
| 2139            | "               | Wiszański Feigel, kupiec . . . . .                  | Sosnowiec (K. P.)      | "                      | 1           |
| 2140            | "               | Liner Leontyna, buchalterka . . . . .               | Kałuż                  | "                      | 1           |
| 2141            | "               | Glücksman Chawe, kupcowa . . . . .                  | Tyczyn                 | "                      | 1           |
| 2142            | "               | Perlman Mozes, kupiec . . . . .                     | Radomyśl               | "                      | 1           |
| 2143            | "               | Ekselbirt Rebeka, kupcowa . . . . .                 | Nastasów               | Księżyc                | 1           |
| 2144            | "               | Führer Sabina, kupcowa . . . . .                    | Grybów                 | Willa Borgenicht       | 1           |
| 2145            | "               | Laufer Sara, kupcowa . . . . .                      | Wiśnicz                | " "                    | 1           |
| 2146            | "               | Schütz Hessel, kupcowa . . . . .                    | Sokal                  | " "                    | 1           |
| 2147            | "               | Schreibman Leia, kupcowa . . . . .                  | Kopyczyńce             | " "                    | 1           |
| 2148            | "               | Kuraś Anna, kupcowa . . . . .                       | Radomyśl               | " "                    | 1           |
| 2149            | "               | Löwe Zofia, kupcowa . . . . .                       | Rohatyn                | " "                    | 1           |
| 2150            | "               | Guttstein Itta, kupcowa . . . . .                   | Brzeżan                | Szkwarła               | 1           |
| 2151            | "               | Szapira Rachela, kupcowa . . . . .                  | Podhajce               | "                      | 1           |
| 2152            | "               | Dykis Anna, kupcowa, z ojcem . . . . .              | Kamionka Strumił.      | Holzer                 | 2           |
| 2153            | "               | Nestbach Giela, kupcowa . . . . .                   | Sambor                 | "                      | 1           |
| 2154            | "               | Friedman Chaja, kupcowa . . . . .                   | Tarnopol               | "                      | 1           |
| 2155            | "               | Halpern Matias, urzęd. pow. Kasy chor., z rodziną   | Drohobycz              | Rottenberg             | 3           |
| 2156            | "               | Goj Józefa i Marya, rolniczki . . . . .             | Michałówka             | J. Wrona               | 2           |
| 2157            | "               | Goldberg Ryfka, kupcowa . . . . .                   | Rymanów                | Ch. Einhorn            | 1           |
| 2158            | "               | Falman Gołda, przyw. . . . .                        | Niepołomice            | Willa Braunfeld        | 1           |
| 2159            | "               | Weiss Chane, żona kupca . . . . .                   | Sokal                  | " "                    | 1           |
| 2160            | "               | Burak Anna, przyw. z synem . . . . .                | Lwów                   | " "                    | 2           |
| 2161            | "               | Zwiebel Leib, przyw. . . . .                        | Łańcut                 | " "                    | 1           |
| 2162            | "               | Maluszkowa Augusta, wdowa po c. k. kapit., z rodz.  | Wiedeń                 | Sokół                  | 4           |
| 2163            | "               | Horenstein Lejzor, kupiec, z żoną . . . . .         | Uście Biskupie         | Węgier                 | 2           |
| 2164            | "               | Stońko Andrzej, współpr. Kuryera Warsz., z córką    | Warszawa               | Zakład dyetetyczny     | 2           |
| 2165            | "               | Jezińska Natalia, obywatelka ziemska . . . . .      | Ryczew (K. P.)         | " "                    | 1           |
| 2166            | "               | Jagodzińska Walerya, obywatelka, z wnuczką . .      | Warszawa               | " "                    | 2           |
| 2167            | "               | Więckowska Julia, żona dyr. cukrowni, z córką .     | Nieledew (K. P.)       | Biała róża             | 1           |
| 2168            | "               | Grabowska Anna, żona kapitana . . . . .             | Zamość (K. P.)         | Szczerbiec             | 1           |
| 2169            | "               | Jeziorska Helena, żona inżyniera, z rodziną . .     | Warszawa               | Kościuszko             | 6           |
| 2170            | "               | Peliowski Jakób, przemysłowiec . . . . .            | "                      | "                      | 1           |
| 2171            | "               | Toepfer Jadwiga, właśc. restauracji, z dziećmi . .  | Lwów                   | Willa Karpacza         | 3           |

| Liczba porządk. | Dzień przyjazdu | Nazwisko, imię i godność                             | Miejsce stałego pobytu | Pomieszkanie w Krynicy | Ilość osób |
|-----------------|-----------------|--|------------------------|------------------------|------------|
| 2172            | 6 lipca         | Lipschütz Majer, kupiec                              | Drohobycz              | Karolówka              | 1          |
| 2173            | "               | Pflaumenbau Sara, kupcowa                            | Warszawa               | Tygrys                 | 1          |
| 2174            | "               | Krongold Helena, kupcowa                             | "                      | "                      | 1          |
| 2175            | "               | Nord Dora, kupcowa                                   | Chrzanów               | "                      | 1          |
| 2176            | "               | Buchsbaum Dora, kupcowa                              | Janów                  | 3 korony               | 1          |
| 2177            | "               | Nass Sprince, kupcowa, z dzieckiem                   | Łuczany                | "                      | 2          |
| 2178            | "               | Karpf Regina, kupcowa                                | Duńkowiczki            | "                      | 1          |
| 2179            | "               | Wysocka Marya, wdowa po notaryuszu                   | Kraków                 | 3 róże                 | 1          |
| 2180            | "               | Dr. Wysocki Piotr, lekarz                            | "                      | "                      | 1          |
| 2181            | "               | Günsberg Mojżesz, pryw.                              | Gorlice                | "                      | 1          |
| 2182            | "               | Abramowicz Genia, żona kupca, z córką                | Stopnica (K. P.)       | Opatrzność             | 2          |
| 2183            | "               | Halm Salwina, kupcowa                                | Lwów                   | "                      | 1          |
| 2184            | "               | Heitner Finia, pryw.                                 | "                      | "                      | 1          |
| 2185            | "               | Brandel Rozalia, krawczyni, z córką i służącą        | "                      | "                      | 3          |
| 2186            | "               | Karpf Ernestyna, żona kupca, z rodziną               | Ulanów                 | "                      | 4          |
| 2187            | "               | Zeilerowa Klara, żona kupca, z córkami               | Sambor                 | "                      | 3          |
| 2188            | "               | Gelband Rebeka, żona kupca                           | Husiatyn               | "                      | 1          |
| 2189            | "               | Reichman Jakób, urzędnik prywatny                    | Drohobycz              | "                      | 1          |
| 2190            | "               | Fastman Leon, urzędnik prywatny                      | "                      | "                      | 1          |
| 2191            | "               | Weinert Anna, żona kupca, z synem                    | Stanisławów            | "                      | 2          |
| 2192            | "               | Arzt Betti, kupcowa, z córką                         | Lwów                   | "                      | 2          |
| 2193            | "               | Horowitz Jakób, urzędnik banku, z żoną               | Kraków                 | "                      | 2          |
| 2194            | "               | Kasatzkin Jakób, kupiec, z rodziną                   | Lwów                   | "                      | 4          |
| 2195            | "               | Długacz Hitel, kupiec, z córką                       | Toki (K. P.)           | Sygnal                 | 2          |
| 2196            | "               | Diamant Leopold, kupiec                              | Przemyśl               | Wenus                  | 1          |
| 2197            | "               | Weinfeld Oskar, kupiec                               | Lwów                   | "                      | 1          |
| 2198            | "               | Müller Gusta, żona kupca, z córką                    | "                      | "                      | 2          |
| 2199            | "               | Barcz Salamon, kupiec                                | Gródek                 | "                      | 1          |
| 2200            | "               | Schneeweis Fani, żona przedsiębiorcy, z dziećmi      | Jarosław               | "                      | 4          |
| 2201            | "               | Diamant Basia, córka kupca                           | Przemyśl               | "                      | 1          |
| 2202            | "               | Diamant Franciszka, żona kupca                       | "                      | "                      | 1          |
| 2203            | "               | Adler Leib, krawiec                                  | Chrzanów               | M. Irom                | 1          |
| 2204            | "               | Wolf Sara, kupcowa                                   | Wiśnica                | "                      | 1          |
| 2205            | "               | Klotz Chawa, kupcowa                                 | Bożenów                | Willa Borgenicht       | 1          |
| 2206            | "               | Lińsk Marya, kupcowa                                 | Beresteczko            | " "                    | 1          |
| 2207            | "               | Majer Izrael, kupiec                                 | Trzebinia              | " "                    | 1          |
| 2208            | "               | Schächter Berta, kupcowa                             | Borki Wielkie          | " "                    | 1          |
| 2209            | "               | Schuhhalter Małka, kupcowa                           | Katowice               | Abr. Müller            | 1          |
| 2210            | "               | Blanek Beila, kupcowa                                | Janów (K. P.)          | "                      | 1          |
| 2211            | "               | Baumgartenówna Regina, pryw.                         | Drohobycz              | Willa Braunfeld        | 1          |
| 2212            | "               | Paster Aron, przemysłowiec, z matką                  | Brzesko                | J. Schanzer            | 2          |
| 2213            | "               | Brum Beila, pryw., z siostrą                         | Tarnopol               | "                      | 2          |
| 2214            | "               | Świerczewski Erazm, konsul francuski                 | Lwów                   | Dom zdrojowy           | 1          |
| 2215            | "               | Dąbrowski Mieczysław, c. k. profesor gimnazjalny     | Jarosław               | " "                    | 1          |
| 2216            | "               | Janowska-Rychter Bronisława, art. mal., z matką i s. | Stary Sącz             | Willa Bronisławy       | 3          |
| 2217            | "               | Gebhardtowa Helena, wdowa po nadziyn. kolej.         | Kraków                 | Pensyonat pod Wisłą    | 1          |
| 2218            | "               | Zalipska Julia, pryw.                                | Lwów                   | Ryba                   | 1          |
| 2219            | "               | Cieszewski Marcei, adwokat                           | Płock (K. P.)          | Biały Orzeł            | 1          |
| 2220            | "               | Cieszewski Aleksander, ziemianin                     | " "                    | " "                    | 1          |
| 2221            | "               | Rosen Lilia, kupcowa                                 | Nowy York (Amer.)      | Hotel Braun            | 1          |
| 2222            | "               | Kleinman Szymon, kupiec, z rodziną                   | Nowy Sącz              | " "                    | 3          |
| 2223            | "               | Gänger Dora, pryw.                                   | Podgórze               | B. Luks                | 1          |
| 2224            | "               | Zawartkowa Anna, pryw., z córką i kuzynką            | Brzesko                | Grunwald               | 3          |
| 2225            | "               | Geldwerth Marya, kupcowa, z wnuczką                  | Kraków                 | J. Reich               | 2          |
| 2226            | 7 lipca         | Schnur Gołda, kupcowa, z dziećmi                     | Przemyśl               | "                      | 3          |
| 2227            | "               | Dr. Barbacki Władysław, adw. i burmistrz, z żoną     | Nowy Sącz              | Nałęczówka             | 2          |
| 2228            | "               | Chmielewska Stanisława, żona rejenta, z córką        | Warszawa               | "                      | 2          |
| 2229            | "               | Percz Marya, żona kupca, z dzieckiem                 | Lublin (K. P.)         | Vogel                  | 2          |
| 2230            | "               | Steiner Aniela, żona urzędnika, z dzieckiem          | " "                    | " "                    | 2          |
| 2231            | "               | Hirschfeld Resi, kupcowa, z synem                    | Drużkopol (K. P.)      | "                      | 2          |
| 2232            | "               | Ks Kopydłowski Telesfor, wikary                      | Radom (K. P.)          | Willa Józefa           | 1          |
| 2233            | "               | Ks. Łabędź Konstanty, wikaryusz                      | Oświęcim               | " "                    | 1          |

| Liczba porządk. | Dzień przyjazdu | Nazwisko, imię i godność                            | Miejsce stałego pobytu | Pomieszkanie w Krynicy | Liczba osób |
|-----------------|-----------------|---|------------------------|------------------------|-------------|
| 2234            | 7 lipca         | Bielińska Aniela, wdowa po właścicielu realności    | Juszczyn               | Willa Józefa           | 1           |
| 2235            | "               | Krzycka Marya, pryw., z brataną . . . . .           | Wilno                  | Goplana                | 2           |
| 2236            | "               | Gołębiowska Stanisława, obyw., z dziećmi i boną     | Warszawa               | Cis                    | 5           |
| 2237            | "               | Blum Anna, żona urzędnika T. K. Z., z rodziną .     | "                      | "                      | 4           |
| 2238            | "               | Kornhauser Cezar, starszy kom. budowy c. k. kol.    | Tarnów                 | Raj                    | 1           |
| 2239            | "               | Stadler Marya, żona fotografa, z rodziną . . . .    | Kraków                 | Podlasie               | 5           |
| 2240            | "               | Dr. Gabryelski Józef, adwokat . . . . .             | "                      | "                      | 1           |
| 2241            | "               | Lardemerowa Justyna, żona sek. pr. sk., z dz. i sł. | "                      | St. Marya              | 3           |
| 2242            | "               | Didier Janina, żona przemysłowca, z rodziną . .     | Warszawa               | Dom służby             | 5           |
| 2243            | "               | Albinowska Juliuszowa, żona jenerała . . . . .      | Wiedeń                 | Pensyonat hydrop.      | 1           |
| 2244            | "               | Dr. Kohane Jakób, adwokat . . . . .                 | Sądowa Wisznia         | "                      | 1           |
| 2245            | "               | Kutman Tobiasz, student . . . . .                   | Kraków                 | 3 róże                 | 1           |
| 2246            | "               | Trzcńska Helena, przełożona zakładu naukowego       | Piotrków (K. P.)       | "                      | 1           |
| 2247            | "               | Homan Wanda, pryw. . . . .                          | Moskwa (Rosya)         | "                      | 1           |
| 2248            | "               | Młynarska Jadwiga, pryw., z córką . . . . .         | "                      | "                      | 2           |
| 2249            | "               | Oberlender Markus, właśc. rafinerii nafty, z rodz.  | Drohobycz              | "                      | 3           |
| 2250            | "               | Dragerówna Pola, pryw., z siostrami . . . . .       | Warszawa               | Kosynier               | 3           |
| 2251            | "               | Hirschfiakiel Leonia, nauczycielka . . . . .        | "                      | "                      | 1           |
| 2252            | "               | Sychanowska Wanda, emerytka, z wnuczką . . . .      | "                      | Karolówka              | 2           |
| 2253            | "               | Osiński Teofil, kupiec, z synem . . . . .           | "                      | "                      | 2           |
| 2254            | "               | Ks. Perucki Piotr, wikary . . . . .                 | Stanisławów            | "                      | 1           |
| 2255            | "               | Wiszniewska Katarzyna, żona inżyniera, z córką .    | Warszawa               | Grażyna                | 2           |
| 2256            | "               | Heyzmann Marya, właścicielka realności . . . . .    | Lwów                   | Węgierska korona       | 1           |
| 2257            | "               | Klarfeldowa Serafina, żona właśc. realn., z córką   | "                      | "                      | 2           |
| 2258            | "               | Kaplan Salomon, kupiec, z żoną . . . . .            | Warszawa               | 3 róże                 | 2           |
| 2259            | "               | Sokołowska Marya, żona administratora . . . . .     | Howorce                | "                      | 1           |
| 2260            | "               | Szalit Adela, żona nauczyciela muzyki, z synem .    | Drohobycz              | Willa Karpacka         | 2           |
| 2261            | "               | Pollaczek Netty, kupcowa, ze służącą . . . . .      | Eperies (Węgry)        | Sz. Rottenberg         | 2           |
| 2262            | "               | Matysiak Andrzej, profesor gimnazjalny . . . . .    | Buczacz                | Zegar                  | 1           |
| 2263            | "               | Czyżewicz Antoni, słuchacz medycyny . . . . .       | Lwów                   | "                      | 1           |
| 2264            | "               | Dr. Brzeski Jan, lekarz . . . . .                   | "                      | "                      | 1           |
| 2265            | "               | Grifflówna Sabina i Amalia, nauczycielka i uczen.   | Kraków                 | Szkoła                 | 2           |
| 2266            | "               | Steinkeller Marya, żona kupca, z rodziną . . . . .  | Warszawa               | "                      | 5           |
| 2267            | "               | Reich Tilie, żona kupca, z rodziną . . . . .        | Lwów                   | "                      | 4           |
| 2268            | "               | Rychlicki Ludwik, pryw. . . . .                     | "                      | Karolówka              | 1           |
| 2269            | "               | Ziemniak Marya, żona kupca . . . . .                | Miechów (K. P.)        | "                      | 1           |
| 2270            | "               | Górzebiel Michalina, żona kupca . . . . .           | "                      | "                      | 1           |
| 2271            | "               | Dym Etl, kupcową . . . . .                          | Ustrzyki               | M. Einhorn             | 1           |
| 2272            | "               | Feit Heme, kupcowa . . . . .                        | "                      | "                      | 1           |
| 2273            | "               | Schechter Ettl, pryw. . . . .                       | "                      | A. Müller              | 1           |
| 2274            | "               | Gold Gusta, żona kupca . . . . .                    | Częstochowa (K. P.)    | Wenus                  | 1           |
| 2275            | "               | Gold Halina, żona kupca . . . . .                   | "                      | "                      | 1           |
| 2276            | "               | Orzechowski Władysław, student . . . . .            | Warszawa               | Willa Janiny           | 1           |
| 2277            | "               | Kalinowska Sabina, żona urzędnika państwowego       | Gródek Jagiel.         | Naęczówka              | 1           |
| 2278            | "               | Marweg Zygmunt, redaktor . . . . .                  | Poznań                 | "                      | 1           |
| 2279            | "               | Schmidt Józef, majster murarski, z rodziną . . . .  | Jarosław               | D. Urban               | 3           |
| 2280            | "               | Serebacka Apolonia, żona nauczyciela . . . . .      | Lublin (K. P.)         | Pensyonat Urszula      | 1           |
| 2281            | "               | Czerniawska Marya, buchalterka . . . . .            | Warszawa               | "                      | 1           |
| 2282            | "               | Radomska Janina, uczenica konserwatorium muz.       | "                      | "                      | 1           |
| 2283            | "               | Steinerowa Barbara, wdowa po lekarzu, z córką .     | Kraków                 | Korona                 | 2           |
| 2284            | "               | Kopacz Aniela, nauczycielka . . . . .               | "                      | "                      | 1           |
| 2285            | "               | Szczurowska Marya, nauczycielka . . . . .           | Janów                  | Zamek                  | 1           |
| 2286            | "               | Zajacówna Michalina, nauczycielka . . . . .         | Stanisławów            | "                      | 1           |
| 2287            | "               | Obtułowicz Stefania, nauczycielka . . . . .         | Lwów                   | "                      | 1           |
| 2288            | "               | Laskowska Emilia, nauczycielka . . . . .            | "                      | "                      | 1           |
| 2289            | "               | Zielińska Marya, nauczycielka . . . . .             | "                      | "                      | 1           |
| 2290            | "               | Sedlaczówna Felicja, nauczycielka . . . . .         | "                      | "                      | 1           |
| 2291            | "               | Gołogórska Kazimiera, nauczycielka . . . . .        | "                      | "                      | 1           |
| 2292            | "               | Stodolnicki Władysław, redaktor „Gońca Pol.“ .      | Lublin (K. P.)         | Dom zdrojowy           | 1           |
| 2293            | "               | Hr. Chodkiewiczowa Julia, obywatelka, z córką .     | Młynów (Wołyń)         | Zielona Górka          | 2           |
| 2294            | "               | Glińska Marya, nauczycielka, z matką . . . . .      | Tłumacz                | Dom zdrojowy           | 2           |
| 2295            | "               | Reich Natan, kupiec . . . . .                       | Kraków                 | "                      | 1           |

| Liczba porządk.            | Dzień przyjazdu | Nazwisko, imię i godność                              | Miejsce stałego pobytu | Pomieszkание w Krynicy | Ilość osób |        |
|----------------------------|-----------------|---|------------------------|------------------------|------------|--------|
| 2296                       | 7 lipca         | Hr. Łosiowa Marya, z córką . . . . .                  | Lwów                   | Dom zdrojowy           | 2          |        |
| 2297                       | "               | Ks. Dr. Turkowski Maurycy, katecheta gimnazjalny      | Rzeszów                | " "                    | 1          |        |
| 2298                       | "               | Majerska Helena, nauczycielka . . . . .               | Lwów                   | " "                    | 1          |        |
| 2299                       | "               | Chowaniec Stefania, córka inżyniera . . . . .         | "                      | " "                    | 1          |        |
| 2300                       | "               | Seeliger Elżbieta, kierowniczką szkoły . . . . .      | Rzeszów                | " "                    | 1          |        |
| 2301                       | "               | Dr. Horoszewicz Antoni, nac. lek. szpit. kol., z żoną | Warszawa               | " "                    | 2          |        |
| 2302                       | "               | Kalkstein Józef, handlarz, z żoną . . . . .           | "                      | Jaskółki               | 2          |        |
| Razem rodzin               |                 |   |                        |                        | 204, osób  | 339    |
| Ilość poprzedniej listy A. |                 |   |                        |                        | " 2093,    | " 3013 |

Razem lista A. od 15 maja do 10 lipca 1910 r. rodzin 2297, osób 3352

## B. Lista osób

przybyłych do Krynicy od dnia 7-go do 10-go lipca 1910 roku.

| Liczba porządk.                     | Dzień przyjazdu | Nazwisko, imię i godność                                    | Miejsce stałego pobytu | Pomieszkание w Krynicy | Ilość osób |        |
|-------------------------------------|-----------------|---|------------------------|------------------------|------------|--------|
| 397                                 | 3 lipca         | König Karol, c. k. kapitan . . . . .                        | Kraków                 | Dom zdrojowy           | 1          |        |
| 398                                 | 5 lipca         | Krumholz Fryderyk, student . . . . .                        | Muszyna                | Willa Karpacka         | 1          |        |
| 399                                 | "               | Chrż Wacław, c. k. leśniczy, z córką . . . . .              | Delatyn                | Dom służby             | 2          |        |
| 400                                 | "               | Nodzyński Maryan, c. k. leśniczy, z żoną . . . . .          | Florynki               | " "                    | 2          |        |
| 401                                 | "               | Wojaczyński Zygmunt, pomocnik handlowy . . . . .            | Lwów                   | Topole                 | 1          |        |
| 402                                 | 3 lipca         | Hamerska Wanda, żona nacz. poczty, z rodziną . . . . .      | "                      | Berło                  | 6          |        |
| 403                                 | 6 lipca         | Kowalski Stanisław, kupiec II giełdy . . . . .              | Kielce (K. P.)         | Pensjonat Stefania     | 1          |        |
| 404                                 | "               | Ks. Rudzki Piotr, wikary . . . . .                          | Przemysł               | Karolówka              | 1          |        |
| 405                                 | "               | Feldhoff Helena, żona kupca, z rodziną i panną . . . . .    | Tarnów                 | Biała róża             | 5          |        |
| 406                                 | "               | Służba restauracyjna . . . . .                              | "                      | Dom zdrojowy           | 2          |        |
| 407                                 | "               | Friser Oskar, inżynier c. k. Ministerstwa handlu . . . . .  | Kraków                 | " "                    | 1          |        |
| 408                                 | "               | Lewacka Karolina, pryw. . . . .                             | "                      | Korona                 | 1          |        |
| 409                                 | "               | Briffel Ernestyna, kupcowa, z rodziną . . . . .             | Podgórze               | B. Luks                | 6          |        |
| 410                                 | "               | Lustbader Lea, kucharka . . . . .                           | Łabowa                 | Grün                   | 1          |        |
| 411                                 | "               | Górka Zofia, służąca . . . . .                              | Barcice                | Dom zdrojowy           | 1          |        |
| 412                                 | "               | Mardeusz Wilhelm, kasyer, z rodziną . . . . .               | Lwów                   | Kaktus                 | 3          |        |
| 413                                 | "               | Finkelstein Emilia, właścicielka real., z rodziną . . . . . | Tarnów                 | Raj                    | 5          |        |
| 414                                 | "               | Sojka Marya, służąca . . . . .                              | Grybów                 | Holzer                 | 1          |        |
| 415                                 | "               | Karwania Tekla, kucharka . . . . .                          | Wielkie Drogi          | Zegar                  | 1          |        |
| 416                                 | "               | Reich Marceli, kupiec . . . . .                             | Lwów                   | Szkoła                 | 1          |        |
| 417                                 | "               | Goldberg Sabina, żona kupca, z rodziną . . . . .            | Kraków                 | Willa Anny             | 5          |        |
| 418                                 | "               | Borzęcki Ludwik, majster szewski, z pomocn. . . . .         | Nowy Sącz              | Złota kula             | 3          |        |
| 419                                 | "               | Krzyżanowska Aniela, żona nadkom. pol., z pom. . . . .      | Podgórze               | Palenica               | 2          |        |
| 420                                 | "               | Krzemiński Konstanty, c. k. kontr. poczty, z rodz. . . . .  | Lwów                   | Stara szkoła           | 6          |        |
| 421                                 | "               | Czerny Wacław, krawiec . . . . .                            | Wiedeń                 | Trąbka                 | 1          |        |
| 422                                 | "               | Eder Petronela, żona podurzęd. poczt., z rodziną . . . . .  | Lwów                   | S. Reiner              | 8          |        |
| 423                                 | "               | Olszowska Agnieszka, służąca . . . . .                      | Nowy Sącz              | Jaskółki               | 1          |        |
| Razem rodzin                        |                 |   |                        |                        | 27, osób   | 69     |
| Suma poprzedniej listy B.           |                 |   |                        |                        | " 367,     | " 778  |
| Dotychczasowa ilość listy B. rodzin |                 |   |                        |                        | 394, osób  | 847    |
| Do tego suma listy A.               |                 |   |                        |                        | " 2297,    | " 3352 |

Ogólna ilość osób od 15 maja do 10 lipca 1910 r. rodzin 2691, osób 4199

**Uwaga.** O sprostowanie listy gości uprasza się zgłaszać do Biura Komisji zdrojowej w Łazienkach mineralnych (parter). Zgubione i znalezione rzeczy uprasza się zgłaszać w Biurze wywiadowczem Komisji zdrojowej w Łazienkach mineralnych (parter).

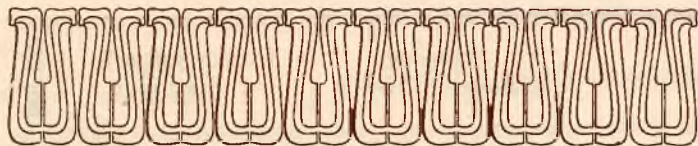

**Wolne.**

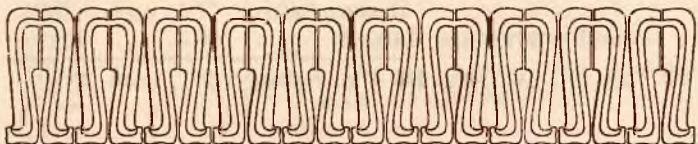

**MERAN**

(Meran, Obermais, Untermais i Gratsch), miejscowość klimatyczna w południowym Tyrolu. Sezon od września do czerwca. Frekwencja: w r. 1909/1910 27.000 gości. Podczas lata znaczny ruch turystyczny w okoliczne góry Ortlergebiet, Oetztaieralpen i Dolomity. Nowo urządzony miejski zakład leczniczy i kąpielowy, zakład Zanderowski, kąpiele zimne, pływalnia, kąpiele nasycone kwasem węglowym i wszystkie sztuczne kąpiele mineralne. — Zakład pneumatyczny, inhalacyjny, kuracja winogronowa, picie wód mineralnych, leczenie terenowe, kąpiele powietrzne. Zakład zaopatrzony w należytą kanalizację, posiada cztery wodociągi wody źródlanej, plac do rozrywek i gier towarzyskich, wycieczki towarzyskie i koncerty. Orkiestra koncertuje także w ciągu lata. Prospekt wysyła na żądanie zarząd leczniczy (Kurvorstehung).

## MAGAZYN KONFEKCYI DAMSKIEJ OSKARA HELLERA

ze Lwowa, Hotel Georgea przez sezon kąpiel. w Krynicy, willa pod „Białym orłem“

poleca w wielkim wyborze: płaszcze, żakiety, kostiumy angielskie, halki, bluzki jedwabne i do prania, spodnice, kapelusze »Panama«, parasolki, kołnierze i krawatki.

Z powodu kończącego się sezonu ceny znacznie niższe.

## Długoletni Zakład fryzjerski i felczerski

oraz wielki skład perfum i mydeł toaletowych krajowych i zagran.

w KRYNICY, pod „Jarząbkiem“ obok „Litwinki“

urządzony dla Panów i Pań, zaszczytany zawsze przez najlepszą Klientelę, poleca się i nadal P. T. Publiczności kąpielowej.

Wykonuje też wycinanie nagniotków i wrosniętych paznokci.

Z wysokim poważaniem **S. WIEDER.**

## Zakład artystyczno-fotograficzny **M. Olmy**

prowadzony przez szereg lat w Krakowie z uznaniem tamtejszej Szan. Publiczności, obecnie w Tarnowie i Krynicy, odznaczony na wystawie w Paryżu złotym medalem i dyplomem honorowym,

podjekuje się wszelkich prac w zakres fotografii wchodzących.

## WILLA DWOREK

W każdym czasie do wynajęcia. W położeniu ślicznym. Kuchnia znakomita czysta i zdrowa. Obiady także do menażek. Tamże **MLECZARNIA** Wyborna kawa, podsmytanie, chleb domowy.  Ceny najniższe.

## ANT. JULES W KRYNICY POD ZAMKIEM I W KAROLÓWCE

POLECA SWÓJ HANDEL OD LAT 32 ZAOPATRZONY W TOWARY KORZENNE I DELIKAT.

WIELKI SKŁAD I WYSZYŃK WINA. — KONIAKI I LIKIERY FRANCUSKIE. — CODZIENNIE ŚWIEŻE MASŁO DESEROWE I SZYNKA PRAGSKA. — WIELKI WYBÓR CUKIERKÓW I KARMEŁKÓW HELLERA. — CZEKOLADY

DESEROWE. — PIWO BECZKOWE PILZNEŃSKIE I OKOCIMSKIE. — POKOJE DO ŚNIADAŃ.



Lwowska PRACOWNIA KOSTYUMÓW I SUKIEN DAMSKICH  
 „pod Trąbką“ **MARYI CHOCHOROWSKIEJ** „pod Trąbką“  
 obok apteki w podwórzku

poleca Szan. P. T. Publiczności na sezon obecny wszelkie wyroby w zakresie krawiectwa damskiego wchodzące według najświeższych krojów angielskich i francuskich — niemniej swoje

**WYROBY ZAKOPAŃSKIE**

SUKIENNE I FUTRZANE Z ORYGINALNEMI DESENIAMI W WIĘKSZYM WYBORZE.

Wszelkie zamówienia, jako to: wyprawy ślubne, stroje balowe, wizytowe i spacerowe, wykonuję przez najzdolniejsze siły robocze w jak najkrótszym czasie po stałych a niskich cenach.

ROBOTA PRZEWAŻNIE MĘSKA.

Z pełnym szacunkiem *M. Chochorowska*, krawcowa ze Lwowa.

Wybór Bluzek, Halek, Boa itp. oraz Materiałów krajowych i zagranicznych.

Przyjmuje wszelkie porawki i odświeżania i przeróbki kostyumów.



**„NAŁĘCZÓWKA“**  
 PENSYONAT Drowej ANNY WĄSOWICZOWEJ i ANT. z Opieńskich BAUMOWEJ W KRYNICY

Dom nowo urządzone z komfortem. Oświetlenie elektryczne, wodociągi, kanalizacja. Telefon międzymiastowy. — Kuchnia wytworna z uwzględnieniem przepisanej diety. Ceny umiarkowane. — Pensjonat otwarty od 15 maja do 10 października. — Bliższych szczegółów udziela na żądanie     Zarząd Pensjonatu „Nałęczówka“.



**GŁÓWNA RESTAURACJA ZAKŁADOWA, KAWIARNIA, CUKIERNIA i MLECZARNIA**

**ANTONIEGO FLEISCHMANA**

w „Domu zdrojowym“ w Krynicy

pozostająca pod nadzorem c. k. Zarządu zdrojowego, poleca: zdrową, higieniczną i smaczną kuchnię na maśle deserowym, cukry, ciasta, torty i wszelkie chłodniki, kawę, herbatę i czekoladę, oraz prawdziwą praską szynkę, wszelkie pierniki własnego wyrobu — po cenach najprzystępniejszych.

Pokój dla Pań. Pokoje do gry. Fortepian. Bilard.

Skład i handel Win i Koniaku kuracyjnego. Wina szampańskie pierwszorzędných fabryk.

Miód praśny. Chleb Grahama i inne pieczywo z własnej piekarni. Bulion z dziszyzny 8 koron za 1 kg.

Przyjmuje zamówienia na wspólne obiady, kółacze, przyjęcia i zabawy w osobnej sali.

**KRYNICA**

**MAGAZYN KWIATOWY A. LITWORY**

założony w 1892 roku

w kiosku obok willi „pod Włanem“

zaopatrzony w każdej porze dnia w bogaty wybór kwiatów ciętych i doniczkowych.

z własnego zakładu ogrodn. „pod Grażyną“.

Telefon Nr. 9 a i b.

W willi „Graźyna“ pokoje do wynajęcia.

**KWIATY**

**SZAJA BRAUNFELD**

w Bazarze Nr. 4 i 9.

najstarsza firma W KRYNICY założona w r. 1855

poleca swój obfity

skład różnorodnych towarów

dla P. T. Gości kąpielowych potrzebnych, po cenach najprzystępniejszych.

Handel galanteryjny i papierowy

**Jana Rozankowskiego**

w Krynicy, Pawilon Trafiki.

W KRYNICY □ BAZAR L. 1

**PIOTR FIC**

poleca P. T. Publiczności swój

Handel towarów spożywczych, delikatesów, wędlin, win etc.

W KRYNICY □ BAZAR L. 1

W KRYNICY □ BAZAR L. 1

**PIOTR FIC**

poleca P. T. Kupcom i Przemysłowcom

swoje

BIURO PLAKATOWANIA

W KRYNICY □ BAZAR L. 1

# Jan Michalik

Cukiernia Lwowska

Kraków ☒ Floryańska L. 45.

Krajowa Fabryka Czekolady

Cukrów Deserowych ☒☒☒

Czekolady Tabliczkowej ☒

Pierników i Herbatników.



Telefon 466. ☒ Adres telegraficzny: Michalik Cukiernia Kraków. ☒ Telefon 466.

Cukiernia i Fabryka odznaczona jest za swoje wyroby na wystawach światowych i w kraju najwyższymi nagrodami i dyplomami.

**Poleca** na sezon obecny i dla przejezdnych doborowe cukry **Poleca** i czekoladki wyrabiane na sposób warszawski, rozmaite czekolady tabliczkowe waniliowe kuracyjna i śmietankowa podhalańska.

|         |  |      |      |
|---------|--|------|------|
| 1/2 Kg. | Czekoladek pomadek mieszanych w kartonie ozdobnym . . . . .              | Kor. | 2.40 |
| 1/2 "   | Czekoladek pomadek doborowych " " . . . . .                              | "    | 3.00 |
| 1/2 "   | Czekoladek samych mieszanych " " . . . . .                               | "    | 3.00 |
| 1/2 "   | Czekoladek samych masowych i likworowych w kartonie ozdobnym " . . . . . | "    | 4.00 |
| 1/2 "   | Czekoladek jasnych „brylanty“ mieszane " " . . . . .                     | "    | 3.20 |
| 1/2 "   | Fiołków smażonych oryginalne francuskie „Nicejskie“ . . . . .            | "    | 7.00 |
| 1/2 "   | Karmelków owocowych nadziewanych z wierszykami . . . . .                 | "    | 1.60 |
| 1/2 "   | Owoców w konserwie krajowych mieszanych . . . . .                        | "    | 2.40 |
| 1/2 "   | Owoców w konserwie oryginalnych francuskich . . . . .                    | "    | 4.00 |
| 1/2 "   | Ananasa w plastrach lub kostkach . . . . .                               | "    | 3.00 |
| 1/2 "   | Czekoladek likworowych w staniolach . . . . .                            | "    | 4.00 |
| 1/2 "   | Czekoladek „brylanty“ najlepsze . . . . .                                | "    | 4.00 |
| 1/2 "   | Lakritzia oryginalne . . . . .   | "    | 3.50 |
| 1/2 "   | Karmelków długich z wierszykami . . . . .                                | "    | 1.60 |

☒☒ Torty rozmaite począwszy od Koron 4.—, 6.—, 8.— wzwyż. ☒☒

Cenniki szczegółowe wysyła się darmo i opłatnie. ☒ Paczki pocztowe w wadze 4 1/2 Kg. wysyłam franco-franco. ☒☒ W Krakowie lokal otwarty od godziny 6-tej rano do 12-tej w nocy. ☒☒☒☒ Sala artystycznie urządzona z wielkim wyborem pism i tygodników. ☒☒☒☒☒☒☒☒☒☒

Dla wygody P. T. Kuracyuszów przebywających w Krynicy, otworzyłem Skład Cukrów Deserowych, Czekolad Tabliczkowych i Ciast w pensjonacie WP. Z. Boczkowskiej willa „Litwinka“ i w mleczarni „Zamek“. Towar zawsze świeży i doborowy.

Stacya kolei:  
**MUSZYNA-KRYNICA**  
z Krakowa 5½ godzin  
ze Lwowa 11 godzin  
z Warszawy 17 g. jazdy.

# KRYNICA

Poczta  
trzy razy dziennie.  
Urząd telegraficzny  
w miejscu.

## C. K. ZAKŁAD ZDROJOWY W GALICYI

w Karpatach 600 metrów nad poziom morza.

Od stacyi kolejowej Muszyna-Krynica 3 kwadransie bitej drogi.

Na stacyi wygodne powozy i automobile.

**Środki lecznicze:** Źródło: „Zdrój główny“, „Słotwinka“, „Zdrój Józefa“ i „Zdrój Karola“, bardzo silnej szczawy wapienno- i magnezyowo-sodowo-żelazistej. Kąpiele mineralne bardzo obfite w kwas węglowy, ogrzewane metodą Schwarza. Kąpiele borowinowe. Kąpiele gazowe z czystego kwasu węglowego. Zakład hydropatyczny pod kierownictwem radcy ces. Dra Ebersa. Kąpiele rzeczne, elektryczne, mięsienie, leczenie dyetetyczne i terenowe. Klimat wzmacniający podalpejski. Wody mineralne krajowe i zagraniczne. Kefir, żentyca, mleko sterylizowane. Gimnastyka lecznicza. Apteka. Oświetlenie elektryczne.

**Lekarz zakładowy:** Dr. Leon Kopff z Krakowa, ordynujący stale cały sezon. Nadto 15 lekarzy wolno praktykujących. **Mieszkania.** Przeszło 1500 pokoi z komfortem urządzonych w cenie od 1 kor. 80 hal. wyżej. Dom zdrojowy z hotelu. Czytelnia, wypożyczalnia książek. Restauracya. Pensyonaty prywatne. Hotele. Cukiernie. Kościół. Kaplica. Cerkiew. Muzyka zdrojowa stała (dyrektor A. Wroński). Stały teatr, koncerty, odczyty, bale, wycieczki towarzyskie, place do gry w lawn-tennis. Spacerowy w uroczu okolice Karpat. Rozległy park szpilkowy wzorowo urządzone, około 100 morgów obszaru. Frekwencya około 9.000 osób.

**Sezon od 15. maja do 10. października.** W maju, czerwcu i wrześniu ceny kąpiele i pomieszczeń w domach skarbowych niższe. W lipcu i sierpniu nie udziela się ubogim żadnych ulg w opłacie taks kuracyjnych. **Rozsyłka wód mineralnych krynickich** od kwietnia do listopada. Generalne zastępstwo sprzedaży wód krynickich ma firma *N. Trauma Syn w Tarnowie.* — Składy we wszystkich miastach w kraju i za granicą.

Bliższych wyjaśnień udziela i na żądanie broszury i prospekty rozsyła

**C. K. ZARZĄD ZDROJOWY W KRYNICY.**

## WILLA i HOTEL PENSION „KAROLÓWKA“ W KRYNICY

zaszczycona względami P. T. Publiczności kąpielowej przez lat 25,  
poleca nadal swą **CUKIERNIĘ** oraz **RESTAURACYĘ**, w której  
potrawy przyrządzane są tylko na świeżem maśle.

Naturalne wina francuskie, reńskie, austriackie i węgierskie.  
Ceny w I. i III. sezonie o 30% niższe.

*Ludwik Dyczkowski.*

## ALEKSANDER BOROWSKI

FRYZYER DAMSKI i MĘSKI

poleca swój Zakład higienicznie i z komfortem  
urządzony.

Czynności felerzskie wykonuje: w Zakładzie  
zdrojowym w Krynicy „pod Topolami“ Nr. 1 i 2,  
w Zakopanem „Krupówki“.

Z poważaniem

**A. BOROWSKI.**

Rok założenia 1873.

## WILHELM CELLERIN dawniej KAROL MILER w Krynicy „pod Topolami“

Pierwszorzędny **HANDEL TOWARÓW** korzennych, Delikatesów i Owoców południowych,  
oraz **WINA**, **KONIAKI** kuracyjne, **PORTER** angielski i **PIWO** słodowe dla niedokrewnych. — Wielki wybór **Cukrów**, **Czokolady** deserowej, **Sucharków**, **Pierników** karlsbadzkich. — **Szynka** pragska. **Wędliny** krakowskie. — **Kawior** carski. — **Śledzie** pocztowe. **Masło** deserowe. **Marynaty**, **Konserwy** w wielkim wyborze. — **Porcelana**, **Szkło** oraz wszelkie przybory dla gospodarstwa domowego. — **Pokoje do śniadań.**

## FILIA PAROWEJ FABRYKI PIERNIKÓW i CUKRÓW w JAROSŁAWIU

W KRYNICY

# ST. GURGULA

W KRYNICY

naprzeciw łaźni  
obok Bazaru

ces. i król. dostawcy Dworu

naprzeciw łaźni  
obok Bazaru.

poleca: **ciasta**, **cukry**, **biszkopty**, **marmolady** etc. „Gurgula“ **mączkę dla dzieci.**

Ceny zwykłe. — Sprzedaż prowadzona we własnym zarządzie.

Fabryka odznaczona 50-ma medalami i 7-ma dyplomami honorowymi.

□ □ Ruble przyjmuje po kursie dziennym. □ □

**ALBUM  
WIDOKÓW KRYNICY**  
Nakładem Z. Wrześniowskiego  
w nadzwyczaj starannem wy-  
konaniu i pięknej oprawie  
**I tylko 2 korony!**

# KRYNICA

Anna Wentwort Łubieńska  
**„LEGENDY KRYNICKIE“**  
osnute na tle podań ludowych  
nakładem Z. Wrześniowskiego  
broszurowane K 1-50,  
oprawne w płótno K 2-50.

## ZYGMUNT WRZEŚNIEWSKI

HANDEL TOWARÓW GALANTERYJNYCH i MODNYCH.

Ceny niskie i w każdym sezonie jednakowe.

**Ruble przyjmuje po kursie dziennym.**

Słynne z dobroci i kroju **RĘKAWICZKI „DIANA“**  
— duńskie, sarnie i antylopy, damskie i męskie. —

Koszyki i Torby na bieliznę kąpielową  
Szkłanki do picia wód mineraln. z podziatką  
Ręczniki i prześcieradła kąpielowe  
Bielizna męska i Krawaty  
Pończochy i Skarpetki  
Parasole i En-tout-cas

Przybory toaletowe, Perfumy i mydła  
Wielki wybór biżuterii i spinek do koszul  
Papier listowy krajowy i angielski  
Necessary, Kufry i Torby do podróży  
Wielki wybór towarów galanteryjnych  
Rzeźby krajowe i szwajcarskie  
Widoki Krynicy na szkle, drzewie i kartonach

**Krzeseła do leżenia na słońcu (leżaki) wypożyczam!**

Tylko dla reklamy i rozpowszechnienia  
**sprzedają po 2 korony ALBUM widoków Krynicy**  
25 najładniejszych zdjęć fotograficznych starannie i wyraźnie wykończonych, w ele-  
ganckiej i trwałej oprawie, z angielskiego płótna **tylko 2 korony.**

**KARTKI (widokówki) Z WIDOKAMI KRYNICY**

nakładem Z. Wrześniowskiego, bardzo starannie wykończone, zdjęcia nadzw. dokładne.

**Ruble przyjmuje po kursie dziennym.**

## FILIA

w domu zdrojowym (Kurhaus) naprzeciw Apteki.  
Wielki wybór Zabawek dla dzieci. — Przybory do pisania. — Kartki z widokami Krynicy  
(Dla wygody P. T. Publiczności stolik do pisania na miejscu).  
Wypożyczalnia książek obficie w nowości zaopatrzona.

Nadzwyczaj dokładna **Waga osobowa** (typ karlsbadzki).

□ □ Ruble przyjmuje po kursie dziennym. □ □

Nadzwyczaj dokładna WAGA OSOBOWA (typ karlsbadzki).

Nadzwyczaj dokładna WAGA OSOBOWA (typ karlsbadzki).