20 gr.

20 gr.

GONIEC KRAKOWSKI

CENY OGŁOSZEŃ: Po tekście 1 mm w 1 szpalcie (szer. szp. 22 mm) 36 gr. W tekście 1 mm w 4 szpalcie (szer. szp. 69 mm) 3.— Zł. Drobne za słowo 24 gr. Pierwsze słowo tłusty druk (najwyżej 3 słowa) 40 gr.

Rok III. | Nr. 270.

Kraków, niedziela 16/poniedziałek 17 listopada 1941.

Nadesłane, a nie zamówione przez Redakcję rękopisy będą zwracane autorom jedynie wówczas, gdy dołączone zostaną znaczki pocztowe na opłacenie przesyłki zwrotnej. Prenumerata miesięczna 4.50 Zł., z odnoszeniem do domu 5 Zł. Na prowincji dopłata porto. Konto czekowe: Warszawa 652.

Wojska niemieckie u bram Kerczu

Bombardowanie cofających się oddziałów sowieckich. Zniszczenie urządzeń portowych w Sewastopolu.

Z głównej kwatery Wodza, 15 listopada. **Naczelna komenda niemieckich sił zbrojnych komunikuje:**

Na Krymie wojska nasze stoją tuż pod Kerczem. Miasto i port znajdują się pod ogniem artylerji niemieckiej.

Lotnictwo unieszkodliwiło baterje nadbrzeżne pod Sewastopolem przez celne trafienia bombami, zniszczyłe ważne urządzenia wojskowe w porcie i uszkodziło dwa większe frachtowce. Dalsze ataki powietrzne kierowane były na uciekające z Kerczu wojska. Samoloty bojowe zatopiły przytem dwa transportowce, łącznej pojemności 5.500 ton.

Także na pozostałych odcinkach frontu wschodniego uzyskano lokalne sukcesy bojowe.

Na obszarze morskim dookoła Anglji samoloty bojowe, użyte do zbrojnego wywiadu, uszkodziły na południe od Lowestoft jeden większy okręt handlowy i bombardowały z dobrym rezultatem warsztaty, jak również zakłady zaopatrzeniowe portu Falmouth.

W Afryce północnej niemieckie samoloty bojowe rozbiły brytyjskie stanowiska fortyfikacyjne pod Tobrukiem.

Pojedyncze nieprzyjacielskie samoloty zrzuciły na wschodni teren Rzeszy pewną nieznaczną ilość bomb kruszących. Ludność cywilna poniosła straty w zabitych i rannych.

Z frontu fińskiego.

Helsinki, 15 listopada **Urzędowe fińskie biuro informacyjne komunikuje:**

Złe warunki atmosferyczne z ostatnich dni odbiły się niepomyślnie na działalności lotnictwa. Oddziały lotnictwa fińskiego kontynuowały bombardowanie kolei murmańskiej. M. in. trafiono celnemi pociskami pewien budynek stacyjny. Ponadto przerwano w wielu miejscach linję kolejową, trafiając ją wielokrotnie celnemi pociskami.

W zatoce Fińskiej wzniecono bombami pożary na dwóch sowieckich statkach strażniczych i jednej torpedówce motorowej. Naloty nieprzyjacielskie od strony zatoki Fińskiej spowodowały alarmy lotnicze między innemi w Helsinkach. Od dnia 10 listopada myśliwce fińskie zestrzeliły dwie maszyny nieprzyjacielskie. Ziemna obrona przeciwlotnicza strąciła trzy samoloty nieprzyjacielskie.

Sowiecka flota czarnomorska pozbawiona baz.

Berlin, 15 listopada. **Walczące na Krymie wojska niemieckie i rumuńskie posunęły się pod dwa najważniejsze punkty obronne Kercz i Sewastopol, które dzięki rozgałęzionym pozycjom były bronione przez bolszewików.**

W związku z tem tereny obronne i portowe obydwu tych miast, bombardowanych od dłuższego czasu przez niemieckie samoloty bojowe, znalazły się w zasięgu pocisków artylerji niemieckiej. Po zdobyciu kilku fortyfikacyj nadbrzeżnych, bronionych przez bolszewików pod Kerczem, wszelkie wysiłki bolszewickie, zmierzające ku załadowaniu na statki oddziałów wojskowych w tym porcie, stały się niemożliwe wobec współdziałania armji lądowej z lotnictwem.

Wszelkie próby wojsk sowieckich, idące w kierunku przebycia morza Azowskiego i schronienia się w jedynym pozostałym im do dyspozycji wielkim porcie Noworosyjska, uniemożliwione są przez niemieckie lotnictwo, rozszerzające zakres akcji aż do północnego wybrzeża morza Czarnego, oraz na skutek poważnych strat tonażu okrętowego, poniesionych przez bolszewików.

Podobnie, jak sowiecka flota bałtycka została pozbawiona możliwości działania, oraz porty i stocznie jedynej bazy w Kronsztacie uległy zbombardowaniu przez baterje niemieckiej armji lądowej i niemieckiego lotnictwa, tak samo sowiecka flota czarnomorska ograniczyła możliwość akcji wskutek utraty najważniejszych baz, niezbędnych do akcji zaczepnej. Temsamem uniemożliwiono bolszewickiej flocie zarówno na północy, jak i na południu skuteczne wspieranie sowieckich sił bojowych na lądzie.

Przykładem skuteczności ciosów niemieckich, jakie zadano wojskowej organizacji bolszewickiej, może być fakt, że do jednego z okupowanych portów czarnomorskich przybił holownik, załadowany kilkuset tonami pszenicy, przeznaczonej do aprowizacji b. sowieckiego garnizonu.

Zatopienie „Ark Royal".

Lizbona, 15 listopada. **Admiralicja brytyjska podała w piątek do wiadomości fakt zatopienia lotniskowca brytyjskiego „Ark Royal" (22.600 ton), nie przytaczając żadnych dalszych szczegółów, wśród których statek zatonął.**

Ogłoszono jedynie, że statek ten zatonął w czasie, kiedy holowany był na linie po storpedowaniu przez pewną łódź podwodną. Lotniskowiec „Ark Royal" został już raz zbombardowany przez samoloty niemieckie w roku 1939 i poniósł przy tem poważne uszkodzenia. Przez pewien czas później operował on na wodach Morza Śródziemnego. Jednostka ta liczy 1.600 ludzi załogi i przystosowana jest do transportu 60 samolotów. Długość tego okrętu wynosi 240 metrów, rozwija szybkość 30,7 węzłów. Lotniskowiec ten był najnowocześniejszą jednostką tego typu w brytyjskiej marynarce wojennej.

Sztokholm, 15 listopada. **Urzędowy komunikat admiralicji brytyjskiej w sprawie zatopienia lotniskowca „Ark Royal", wydany w piątek w południe, brzmi następująco:**

„Urząd admiralicji zmuszony jest z ubolewaniem podać do wiadomości, że lotniskowiec „Ark Royal" (kapitan: L. K. V. Maudd) zatonął. Bliższe szczegóły, dotyczące ofiar, nie są jeszcze wiadome, zostaną one jednak niezwłocznie podane do wiadomości. Członkowie rodzin zabitych zostaną możliwie jak najszybciej powiadomieni".

Rzym, 15 listopada. Jak donoszą z Londynu, w uzupełnieniu komunikatu admiralicji brytyjskiej o zatonięciu brytyjskiego lotniskowca „Ark Royal", jednostka ta, zatopiona przez łódź podwodną, operowała ostatnio na morzu Śródziemnem. Lotniskowiec ten brał udział w ochronie konwojowanych ważnych transportów morskich.

Genewa, 15 listopada. Radjo angielskie potwierdziło wiadomość o zatopieniu 22.600-tonnowego brytyjskiego lotniskowca „Ark Royal" przez niemiecką łódź podwodną.

Stan oblężenia w Moskwie.

Sztokholm, 15 listopada. **Wobec groźnej sytuacji, w jakiej znalazła się stolica Bolszewji, władze wojskowe ogłosiły stan oblężenia zarówno w Moskwie, jak i w okręgach z nią sąsiadujących.**

W rozkazie, podpisanym przez Stalina, jako przewodniczącego sowieckiego Komitetu obrony państwa, zakazany został w godzinach nocnych dostęp do miasta, natomiast osoby, któreby się sprzeciwiały rozkazowi zostaną postawione przed sądem wojennym. Oddziały GPU pełniące służbę bezpieczeństwa zostały zasilone jednostkami wojskowemi. Kierownictwo powierzono generałowi Sinilowowi komendantowi miasta Moskwy.

Jak wynika z treści rozkazu Stalina działalność nocnych oddziałów strażniczych jest mocno utrudniona, a to wskutek częstych ataków lotniczych dokonywanych na Moskwę przez lotnictwo niemieckie.

Litwinow wylądował w Iranie.

Ankara, 15 listopada. **Zaginiony od dwóch dni samolot, w którym ambasador Steinhardt i Litwinow-Finkelstein leciali z Samary do Tshsranu, wylądował ostatecznie we czwartek przedpołudniem — jak komunikują urzędowo ze strony brytyjskiej w Kairo — w irańskiem mieście portowem Pahlavi.**

O powodach niezwykłego zaginięcia samolotu i wylądowaniu w Pahlavi zamiast w Teheranie, nie podano jeszcze żadnych szczegółowych informacyj.

Budowa nowego gmachu brytyjskiej Izby Gmin.

Madryt, 15 listopada. Bawiący obecnie w Kanadzie drugi sekretarz parlamentarny brytyjskiego ministra pracy Ernesta Bevina, Ralph Asheton w udzielonym prasie wywiadzie wyraził się, że gmach Izby Gmin zburzony bombami niemieckiego lotnictwa musi być budowany od podstaw.

Przed atakami niemieckiego lotnictwa ocalała jedynie sala posiedzeń izby lordów. Sala ta nie uległa poważniejszym uszkodzeniom.

Z walk pod Leningradem.

Walki pod Leningradem toczą się wśród trudnych warunków atmosferycznych. Dla zamaskowania się, posterunki obserwacyjne używają białych płaszczy, które upodobniają żołnierza do śnieżnego tła. Nasze zdjęcie przedstawia żołnierza niemieckiego w takim „śniegowym" płaszczu.

Po zgonie generała Huntzigera.

Berlin, 15 listopada. **Z powodu zgonu francuskiego ministra wojny, generała Huntzigera, Kanclerz Hitler przesłał na ręce szefa państwa francuskiego, marszałka Petaina, depeszę z kondolencjami.**

Vichy, 15 listopada. Szef państwa włoskiego Benito Mussolini, z racji zgonu francuskiego generała Huntzigera wystosował do francuskiego szefa państwa, marszałka Petaina, następującą depeszę kondolencyjną: „Tragiczna wiadomość o śmiertelnym wypadku generała Huntzigera, pańskiego tak cennego współpracownika, wzruszyła mnie głęboko, wobec czego proszę o przyjęcie wyrazów współczucia w mojem osobistem imieniu, oraz w imieniu rządu włoskiego".

Min. Marinescu opuścił Berlin.

Berlin, 15 listopada. **Przybyły przed kilku dniami do Berlina minister handlu królestwa Rumunji Marinescu, na zaproszenie ministra gospodarki Rzeszy Funka, opuścił we czwartek wieczorem wraz z towarzyszącymi mu osobami stolicę Rzeszy.**

W przemówieniu, jakie minister Rzeszy Funk wygłosił w środę na przyjęciu, wydanem na cześć ministra gospodarki Rumunji zaznaczył, iż rokowania prowadzone osobiście z ministrem Marinescu w Berlinie, oraz odnośnemi czynnikami rządu Rzeszy miały przebieg niezwykle przyjazny, będący wykładnikiem bliskich stosunków łączących oba sprzymierzone narody. We wszystkich zagadnieniach rzeczowych, które dotyczyły polityki handlowej obydwu krajów osiągnięto całkowite porozumienie.

Bratysława, 15 listopada. Rumuński minister gospodarki Marinescu przybył w swej powrotnej drodze z Niemiec w piątek do Bratysławy, gdzie został przyjęty przez słowackiego ministra gospodarki dr. Medrieky. Minister Marinescu złoży wizyty kilku czołowym osobistościom słowackim, przyczem zostanie przyjęty również przez prezydenta państwa dr. Tiso.

Minister Saracoglu o sytuacji na Wschodzie.

Ankara, 15 listopada. **Na jednem z posiedzeń parlamentarnej grupy republikańskiej partji ludowej minister spraw zagranicznych Saracoglu złożył szereg wyjaśnień na temat położenia politycznego i sytuacji wojennej na wschodzie, powołując się przedewszystkiem na relacje, pochodzące od generałów tureckich, którzy zwiedzili niemiecki front wschodni.**

Minister spraw zagranicznych niedwuznacznie podkreślił, iż wrażenia wspomnianych generałów zasługują na uwagę, oraz siła oporu nieprzyjaciela została w dotkliwy sposób zachwiana.

W dłuższych wywodach omawiał minister sprawę zatopienia tureckiego zaglowca motorowego „Kaynakdere" na morzu Czarnem" przez pewną sowiecką łódź podwodną, oświadczając, iż to naruszenie wolności handlowej żeglugi tureckiej jest obecnie przedmiotem odpowiednich zabiegów dyplomatycznych.

Bułgarja kupuje w Niemczech.

Sofia, 15 listopada. Bułgarski minister kolei Goranow przedłożył zebraniu narodowemu projekt ustawy, upoważniającej bułgarskie ministerstwo kolei do zaciągnięcia kredytu w kwocie 2,7 miljonów lew celem zamówienia w Rzeszy niemieckiej parowozów i innych materjałów kolejowych.

W uzasadnieniu projektu ustawy przytoczono konieczność rozbudowy sieci kolejnictwa bułgarskiego, odbudowę linij kolejowych w nowo odzyskanych obszarach, t. zn. w Macedonj i Tracji, oraz ze wzrastającem ogólnie natężeniem ruchu.

Serja katastrof w Ameryce.

Nowy Jork, 15 listopada. Jak donosi Associated Press z Palmsprings w Kaliforuji, **samolot myśliwski armji Stanów Zjednoczonych spadł na pustyni i eksplodował.** Pilot spalił się.

Ponadto koło Montgommery w stanie Alabama w czasie ćwiczeń **zderzyły się dwa wojskowe samoloty ćwiczebne.** Dwaj kadeci lotnictwa brytyjskiego ponieśli śmierć.

Amerykański samolot bombowy typu „Douglas", znajdujący się w drodze do Anglji, **spadł koło Mohawk w Kalifornji i spłonął doszczętnie.** Drugi samolot, który konwojował bombowiec, zaginął.

Fabryka prochu, należąca do towarzystwa Western Powder Combany, położona w odległości 25 km. na zachód od miasta Poerja w stanie Illinois, wyleciała w powietrze.

Berlin o odpowiedzi Finlandji

(tp) **Berlin, 15 listopada. Na temat odpowiedzi rządu fińskiego podaje Niemiecka Dyplomatyczna Korespondencja, półurzędowa ajencja informacyjna ministerstwa spraw zagranicznych Rzeszy, co następuje:**

Nota rządu fińskiego, wręczona departamentowi stanu w Waszyngtonie, jasno skrystalizowała stanowisko Finlandji, która nie ma zamiaru uzależniać bezpieczeństwa swego narodu od wpływów jakichkolwiekbądź niepowołanych czynników, chociażby to był nawet sam Roosevelt. Okoliczność ta wywarła odpowiednie wrażenie w Stanach Zjednoczonych, gdzie prorządowe czynniki propagandowe rozpowszechniały zupełnie fałszywe mniemanie o istotnym stanie faktycznym. Nie należy się dlatego też dziwić, iż sekretarz stanu Hull, zapytany o zdanie na temat noty fińskiej, odpowiedział wymijająco, iż nie zdążył jej jeszcze dokładnie przeczytać, a zresztą odpowiedź fińska nie omawia właściwie istoty rzeczy, czyli faktu zagrożenia przyrzeczonych i projektowanych przez Roosevelta dostaw wojennych dla Unji Sowieckiej drogą poprzez Murmańsk i Archangielsk.

„Również i w tym wypadku myli się pan Hull. Wszak Finlandja dokładnie zdaje sobie sprawę z tego, w jakim celu tego rodzaju akcja pomocy zostaje zainicjowana. **„Ameryka nigdy nie doświadczyła na własnej skórze, jakiem niebezpieczeństwem jest bolszewizm dla narodów zachodnich“** — podkreśla dosłownie nota fińska.

Logiczny wniosek tego stwierdzenia, pozostawiony domyślności czytelnika, brzmiałby następująco: „W przeciwnym bowiem wypadku te same Stany Zjednoczone nie udzieliłyby Unji Sowieckiej tego rodzaju pomocy“. Rząd fiński — licząc się z wypadkiem, iż również w tym względzie Waszyngton mógłby być niedostatecznie poinformowany, udowodnił na podstawie faktów, popartych dokumentami, jakiego rodzaju niebezpieczeństwo specjalnie groziło Finlandji ze strony imperjalistycznej Unji Sowieckiej, zmierzającej przez urzeczywistnienie swych idei rewolucjonistycznych do opanowania świata. Otwarcie o tem pisała w czerwcu b. r. „Prawda“, propagując zniszczenie narodu fińskiego.

Wyliczając długi szereg projektowanych, a częściowo już wykonanych po pierwszej wojnie fińsko-sowieckiej linji i objektów kolejowych, niezbicie wykazano, iż — z braku jakiejkolwiek potrzeby gospodarczej — powodem tego rodzaju postępowania były wyłącznie tendencje ekspansywne i ofensywne bolszewików, przyczem **Unja Sowiecka dążyła do stworzenia dla siebie bazy wypadowej nietylko celem napadu na teren fiński, ale ponadto by stąd wtargnąć głęboko na obszar szwedzki, a nawet aż do wybrzeża Atlantyku.**

Jak wiadomo, „w pokoju moskiewskim“ nawet samą Finlandję zmuszono do tego, by na własnym terenie budowała odpowiednie szlaki tranzytowe. Ponadto utworzenie olbrzymiej ilości nowych lotnisk tuż nad samem pograniczem fińskiem stwierdza niedwuznacznie w jak aktualnem stadjum znajdowały się agresywne plany władców z Kremlu.

„Lecz to wszystko, zdaje się — tak w każdym razie twierdził Hull — nie wywiera żadnego wpływu na otoczenie Roosevelta. Mimo wielkiej przestrzeni, dzielącej Stany Zjednoczone od Europy, każdy rozsądny człowiek za Atlantykiem winien sobie wreszcie zdać sprawę z tego, iż **Unja Sowiecka od długiego czasu zupełnie planowo przygotowywała nieuchronny atak na Finlandję, oraz całą Skandynawję, oczekując jedynie na chwilę, w którejby z całą siłą mogła skutecznie zadać śmiertelny cios.** Roosevelt wraz z Hullem zamierzają dopomóc Rosji dostarczeniem materjałów po to, aby Sowiety odzyskały znowu swoje przodujące stanowisko na wschodzie Europy. Takim bowiem jest w rzeczywistości niewypowiedziany wprawdzie, lecz wspólny obu rządom anglo-saskim program.

Sumner Welles wyraźnie oświadczył posłowi fińskiemu w Waszyngtonie, iż kwestja rozbrojenia Unji Sowieckiej po wojnie jest „Sprawą wysoce niezdecydowaną“, czyli innemi słowy: w przeciwieństwie do zamierzonego — a jakże upragnionego — rozbrojenia Niemiec i ich sprzymierzeńców, **potencjał wojenny bolszewizmu, odbudowany przy pomocy kapitału amerykańskiego, ciążyłby sam jeden w dalszym ciągu nad Europą.**

Takie rozwiązanie kwestji uzasadnia Sumner Welles następującym argumentem: Unja Sowiecka aż do roku 1939 ściśle trzymała się „idei pokoju i porządku międzynarodowego“ — czego dowodem są umizgi pacyfistyczne Litwinowa w Genewie. Popełnione przez Moskwę po tym terminie zbrodnie wcale nie kolidują z pojęciami moralności pana Sumner Wellesa i jego mocodawców. Stanowisko, jakie zajmuje polityka Roosevelta właśnie w kwestji fińskiej, odsłania cały egoizm i dwulicowość Waszyngtonu.

Hull ośmiela się apelować do demokratycznych tradycyj Finlandji, udzielając z drugiej strony zarówno teoretycznie, jak i praktycznie Unji Sowieckiej wsparcia moralnego i materjalnego, by ta mogła tem pewniej i silniej występować przeciwko demokracji państw północnych. Albowiem również rząd, jak i prasa w Szwecji niedwuznacznie podkreśliły słuszność stanowiska fińskiego. Lecz to wszystko **nie powstrzymuje ani Roosevelta, ani też Hulla od jawnego popierania reżimu, zagrażającego nietylko wszystkim pozostałym narodom, lecz któremu ponadto, według projektów obecnych władców w Waszyngtonie mają być zwrócone te wszystkie tereny, zasłane dzisiaj — po wytępieniu tubylczej ludności karelskiej — grobami dziesiątków tysięcy robotników, sprowadzonych do robót przymusowych, którzy nie bacząc na zupełny wyzysk kraju, zepchnięci do roli niewolników, musieli krwawą pracą przyczyniać się do budowy dróg wojskowych dla czerwonoarmijców.**

Roosevelt dzisiaj myśli tylko o tem, w jaki sposób ocalić system bolszewicki, chociażby przez to groziła ruina całej kulturze i cywilizacji europejskiej. Jego dyplomatyczni przedstawiciele zniżyli się do roli sługusów Stalina. Powiedzenie Knoxa: „Hańba dla każdego Amerykanina, któryby w tej walce narodu fińskiego przeciwko bolszewizmowi był neutralnym“, zdążono już dziś zapomnieć.

„Ameryka północna, któraby najchętniej granice swego bezpieczeństwa widziała bodaj na krańcu świata, nie wykazuje najmniejszego zrozumienia dla bezpieczeństwa małych, nawet w dosłownem tego słowa znaczeniu, demokratycznych narodów. Ameryka i Anglja nie szczędziły uroczystych zapewnień przyjaźni, połączonych z patetycznemi wezwaniami o popieranie współpracy międzynarodowej (jak to kiedyś miało miejsce w Genewie), przyczem nie cofano się nawet przed uroczystemi gwarancjami na rzecz krajów demokratycznych.

W praktyce chodziło im albo o to, by narody takie przygotować do poświęcenia własnych interesów w imię dobra brytyjskiego, lub też, co gorsza, zdradzić je poprostu, wydając je podstępnie na pastwę prawrogowi wszelkiej wolności — bolszewizmowi.

Zwłaszcza, jeżeli chodzi o Finlandję, to miała ona możność dokładnego poznania wartości przyjaźni demokratycznej pokroju pana Churchilla i Roosevelta, **skutkiem której zaostrzono blokadę, zamrożono rzetelną pracą nabyte kapitały, a ostatnio nawet rabuje się poprostu jej statki handlowe i to mimo tego, iż Finlandja jako jedyne państwo, stale, skrupulatnie i terminowo wywiązywała się ze swoich zobowiązań.**

Niemcy nie są wprawdzie demokracją, uznają jednakowoż prawo do życia Finlandji i świadome są jako mocarstwo europejskie swej odpowiedzialności, nakazującej im wszelkiemi środkami bronić i ratować wszystkie narody europejskie, niezależnie od ich ustroju państwowego, przed tym właśnie bolszewizmem, któremu podali rękę reprezentanci „prawdziwej demokracji“, Roosevelt i Churchill“.

Rewizja ustawy o neutralności.

Izba reprezentantów Stanów Zjednoczonych uchwaliła zmianę ustawy.

Waszyngton, 15 listopada. Na czwartkowem posiedzeniu Izba Reprezentantów uchwaliła 212 głosami przeciw 194 zniesienie postanowień ustawy o neutralności, która m. in. zabrania okrętom Stanów Zjednoczonych podróży w strefie wojennej.

Głosowanie nad zmianą ustawy o neutralności odbyło się w atmosferze niesłychanego naprężenia. Jak obecnie wyszło na jaw, 7 demokratów i 3 republikanów, którzy jeszcze w październiku głosowali za zmianą ustawy o neutralności, na krótko przed głosowaniem zapowiedzieli, że tym razem są przeciwko zmianie ustawy. Demokratyczni posłowie ze stanów południowych, którzy dawniej stale popierali politykę rządu, wygłosili mowy przeciwko przedłożeniu rządowemu.

„Jak pisze „New York Times“, 5-godzinna dyskusja była tak burzliwa, jak jeszcze nigdy dotychczas. Zastosowano jak najdalej idący aparat wpływania na posłów, aby skłonić wahających się członków izby do głosowania po myśli rządu. „New York Herald Tribune“ pisze, że przewodniczący Izby, Rayburn, spiesznie udał się do Białego Domu, aby zapytać Roosevelta o radę, w jaki sposób stłumić wzburzone nastroje w kongresie. Rayburn przedkładał Rooseveltowi, że wynik głosowania jest bardzo poważnie zagrożony. W tej dyskusji — jak donosi „New York Daily Herald“ — w ostatniej chwili wezwano telegraficznie do Waszyngtonu nieobecnych na posiedzeniu członków Izby reprezentantów. Poseł demokratyczny Woodgram został nawet sprowadzony ze szpitala.

Według doniesienia ze Sztokholmu, koła londyńskie wobec większości uzyskanej w Izbie reprezentantów wstrzymują się od komentarzy.

Podkreśla się tam jedynie, że prawdopodobnie w poniedziałek „wejdzie w życie zmiana o neutralności“. „New York Daily News“, jako pierwszy dziennik nowojorski, zamieszcza własny komentarz, w którym podkreśla, że jedyną przeszkodą na drodze doprowadzenia Stanów Zjednoczonych do wojny będą wybory do Kongresu w r. 1942.

Singapoore bazą Stanów Zjednoczonych.

Lizbona, 15 listopada. Anglja zezwoliła obecnie oficjalnie Stanom Zjednoczonym używać w pełnych rozmiarach bazy flotowej w Singapoore na wypadek powikłania amerykańsko-japońskiego.

Nieoczekiwana ta wiadomość uważana jest w Hiszpanji i Portugalji jako bezstronne potwierdzenie wiadomości o ogólnem przejęciu baz angielskich przez Stany Zjednoczone.

W przededniu oświadczenia prem. Tojo

Tokio, 15 listopada. Oświadczenie rządowe, jakie złożył premjer japoński generał Tojo w sobotę przed parlamentem japońskim zwołanym na nadzwyczajną sesję będzie nadane przez radjo.

Przez rozgłoszenie drogą radjową oświadczenia rządowego, pragnie rząd japoński podkreślić swą ścisłą łączność z narodem japońskim w obecnej ważnej historycznej chwili.

Kurusu nie ma specjalnej misji.

Tokio, 15 listopada. W pewnej rozmowie oświadczył japoński specjalny ambasador Kurusu, że nie wiezie on żadnego specjalnego posłannictwa od rządu japońskiego do Stanów Zjednoczonych.

Jak donosi dziennik „Niczi-Niczi“ z Nowego Jorku, koła dyplomatyczne są zdania, że prezydent Stanów Zjednoczonych nie przywiązuje specjalnej wagi do narad japońsko-amerykańskich, ponieważ od dwóch tygodni bawi poza stolicą Stanów.

Wizyta ambasadora Hoare u Sunera.

Madryt, 15 listopada. Ambasador angielski w Madrycie sir Samuel Hoare, który przed niedawnym czasem powrócił z Londynu do stolicy Hiszpanji, złożył wizytę ministrowi spraw zagranicznych Serrano Sunerowi.

Pobyt ambasadora brytyjskiego u min. Sunera trwał przeszło godzinę.

Granica iracko-irańska strefą wojenną.

Stambuł, 15 listopada. Powikłanie sytuacji w Iraku przybiera z dnia na dzień na sile. Angielskie władze wojskowe orzekły, że granica iracko-irańska jest strefą wojenną, tudzież rozszerzyły tereny, w których obowiązuje stan oblężenia.

Rząd Iraku zdecydowany jest zwolnić z szeregów wielką ilość żołnierzy, tudzież przeprowadzić ostrą kontrolę w Bagdadzie, Mosuhi i Basras. Licznych profesorów i nauczycieli narodowości tureckiej, działających na terenie Iraku, oddano pod dozór policyjny.

Otwarcie sesji parlamentu irańskiego.

Ankara, 15 listopada. Szach Iranu Mohamed Szakur otworzył we czwartek przed południem mowa tronowa sssje parlamentu irańskiego.

W mowie tej Szach poruszył trudności piętrzące się przed państwem irańskiem, oraz omówił sprawę stosunku wobec Związku Sowietów i Wielkiej Brytanji.

Robotnicy francuscy w Niemczech.

Paryż, 15 listopada. Współpracownik „Petit Parisien“, Robert Brazilla, który jeszcze przed kilku tygodniami przebywał w Niemczech jako jeniec wojenny, a ostatnio w towarzystwie innych dziennikarzy francuskich brał udział w zjeździe dziennikarskim w Wajmarze, odwiedził schronisko francuskich robotników w Berlinie, publikując swe wrażenia na łamach „Petit Parisien“.

W reportażu tym pisze on, że robotnicy francuscy przywykli już do nieznanych im dotąd warunków życiowych w Niemczech, zaś Niemcy oddali do ich dyspozycji sale rekreacyjne, filmy w ich mowie ojczystej, oraz książki chcąc temsamem uprzyjemnić im pobyt zdala od kraju. Robotnicy francuscy nie są jednak krótkowzroczni. Dostrzegają oni wysiłki tego narodu w okresie wojennym. Ciekawemi oczyma chwytają oni to wszystko, co ich otacza i co dałoby się przeszczepić na grunt ojczysty. Przywiozą oni do kraju doświadczenie, które posiada wielką wartość. Po trzech względnie sześciu miesiącach robotnicy ci powrócą do ojczyzny, toteż pobyt w Niemczech może wyjść tylko na ich korzyść, jeśli potrafią wykorzystać doświadczenie uzyskane w tym kraju.

W kilku wierszach.

Król Michał I, nadał generalnemu marszałkowi polnemu Keitlowi wielki krzyż orderu Gwiazdy Rumunji.

*

Na terenie packu [illegible] odbyło się odsłonięcie płyty pamiątkowej ku czci poległych w dniu 30 kwietnia 1937 r. w okolicy tego miasta siedmiu członków niemieckich legjonu „Condor“. W akcie tym wzięła udział delegacja z ramienia niemieckiego poselstwa, przedstawiciele władz miasta Malagi, oraz czołowi przedstawiciele Falangi.

*

Brytyjski konsulat generalny w Szanghaju wydał okólnik, wzywający wszystkich Anglików, pragnących opuścić Szanghaj na okrętach brytyjskich, aby wykorzystali jeszcze ostatni dzień, celem zarejestrowania się na jeden z takich okrętów.

*

Wystawa „Żyd i Francja“ zorganizowana w Paryżu przez instytut dla studjowania zagadnienia żydowskiego cieszy się w dalszym ciągu wielkiem powodzeniem. Wystawę zwiedziło dotychczas około 200.000 publiczności. Wobec wielkiego powodzenia wystawy, będzie ona przedłużona o kilka tygodni.

*

Bogate skarby sztuki mieszczące się w klasztorze w Klosterneuburg zostały zebrane w specjalnem muzeum. Głównem arcydziełem sztuki tego nowego muzeum jest słynny na cały świat ołtarz z Verdun.

*

Węgierski minister finansów Remeny-Schneller po odbyciu swych rozmów we Włoszech uda się do Berlina.

*

Angielskie czasopismo „Picture Post“ publikuje na swych łamach zdjęcia fotograficzne, ilustrujące zbiórkę aluminjum w Stanach Zjednoczonych. W związku z tem czasopismo wspomina „zawsze ta sama stara historja. Byliśmy przekonani, że Stany Zjednoczone posiadają niewyczerpane ilości aluminjum, tymczasem Amerykanie muszą organizować zbiórkę tego metalu“.

*

Ostatnio bawi w Paryżu belgijska delegacja handlowa, która z kompetentnemi czynnikami administracyjnemi prowadzi rokowania w sprawie wymiany handlowej między Francją i Belgją.

*

Obecnie po zakończeniu kongresu Eucharystycznego i zakończeniu wizyty brazylijskiego ministra spraw zagranicznych Armanhy w Santiago de Chile spodziewana jest rekonstrukcja gabinetu w Chile.

Włoski komunikat wojenny.

Rzym, 15 listopada. Włoski komunikat wojenny z piątku brzmi następująco:

Główna kwatera włoskich sił zbrojnych komunikuje:

W **Afryce północnej** działalność naszych wysuniętych oddziałów na froncie w Tobruku. W niedawnych lokalnych walkach, poza stratami zadanemi nieprzyjacielowi, zdobyto liczną broń.

W **Afryce wschodniej** toczą się na frontach kilku odcinków Gondaru zażarte walki.

Niemieckie lotnictwo bombardowało objekty w Tobruku. Na froncie Sollum zestrzelone zostały dwa nieprzyjacielskie samoloty, dwa dalsze spadły w płomieniach. Jeden z nich został trafiony przez obronę ziemną Benghasi podczas nalotu. Spowodował on kilka strat wśród ludności mahometańskiej. Drugi został zestrzelony w walce z jednym z naszych samolotów wywiadowczych nad Giarabub. Piąty brytyjski samolot, który został zmuszony do lądowania przez naszą obronę na wybrzeżu Marmariki, wpadł w nasze ręce nieuszkodzony wraz z załogą, składającą się z trzech oficerów i trzech podoficerów.

OBWIESZCZENIA URZĘDOWE

OBWIESZCZENIE

Stadthauptmann'a miasta Krakau (Krakowa)

w sprawie rozdziału środków żywności dla nieniemieckiej, aryjskiej ludności.

W tygodniu od 17 do 23 listopada 1941 r. wydaje się we właściwych sklepach rejonowych:

Chleb: a) dla aryjskiej, dorosłej ludności na odcinki B 5 i 6 normalnych kart żywnościowych w ilości po 1.400 gramów tygodniowo na osobę;

b) dla dzieci aryjskich poniżej 10 lat na odcinki B 7, 8 i 9 dziecięcych kart żywnościowych w ilości po 1.050 gramów tygodniowo na osobę — w cenie po zł. 0,45 za 1 kg.

Na dodatkowe karty żywnościowe II chleba się nie wydaje.

Mięso: a) po 250 gramów na osobę dla ludności aryjskiej, zamieszkałej w okręgach miasta IV, IV/1, V i V/1 na odcinki F 22 i 23 normalnych kart żywnościowych;

b) po 200 gramów na osobę dla zamieszkałych w tych samych okręgach miasta posiadaczy dodatkowych kart żywnościowych II na odcinek N 23 — po cenach urzędowo ustalonych.

Mąka pszenna: po 400 gramów na osobę

a) dla ludności aryjskiej (dorosłej i dzieciom) na odcinki M 24, 25, 26 i 27 normalnych kart żywnościowych;

b) dla posiadaczy dodatkowych kart żywnościowych II na odcinki M 5, 6, 7 i 8 — w cenie po zł. 0.65 za 1 kg.

Cukier: a) na odcinki Z 16, 17, 18 i 19 normalnych kart żywnościowych po 400 gramów na osobę;

b) na odcinki Z 16 i 17 dodatkowych kart żywnościowych II po 100 gramów na osobę — w cenie po zł. 1.60 za 1 kg.

Masło: posiadaczom dodatkowych kart żywnościowych II na odcinek B 3 w sklepach filialnych Landwirtschaftlicher Zentralstelle der Distriktsstelle Kraków przy ulicach: Długiej 27, Kalwaryjskiej 6, Sienkiewicza 2, Rakowickiej 2, Miodowej 28a i Grzegórzeckiej 4, w sklepach Mleczarni Związkowej przy ul. Krowoderskiej 22 i Rakowickiej 17 oraz w sklepie Hildegardy Godyń przy ulicy Kościuszki 30 — po 125 gramów w cenie po zł. 6.— za 1 kg.

Krakau (Kraków), 13 listopada 1941.

Der Stadthauptmann:
R. PAVLU

Loterja liczbowa — rozrywką szerokich mas.

Kraków, 15 listopada.

Od dwóch miesięcy co sobotę odbywa się ciągnienie loterji liczbowej. Szerokie masy publiczności czekają dosłownie z zapartym oddechem na wynik ciągnienia, ciesząc się nadzieją, że za wpłaconą w kolekturze loterji złotówkę, otrzymają kilkaset, czy nawet kilka tysięcy złotych.

Tak było zresztą i dawniej. Dawna loterja klasowa posiadała swoich przysięgłych zwolenników, którzy co miesiąc wpłacali swój udział do gry, a jeszcze dawniej identyczna loterja liczbowa emocjonowała liczne rzesze ludności monarchji austrjacko-węgierskiej.

Na czem polega loterja liczbowa?

Plan gry loterji liczbowej jest bardzo prosty. Z cyfr od 1 do 90 należy wybrać sobie odpowiednią cyfrę i postawić na nią stawkę, przyczem w obecnej loterji w Generalnem Gubernatorstwie **najniższa stawka wynosi 50 gr.** Stawiać można

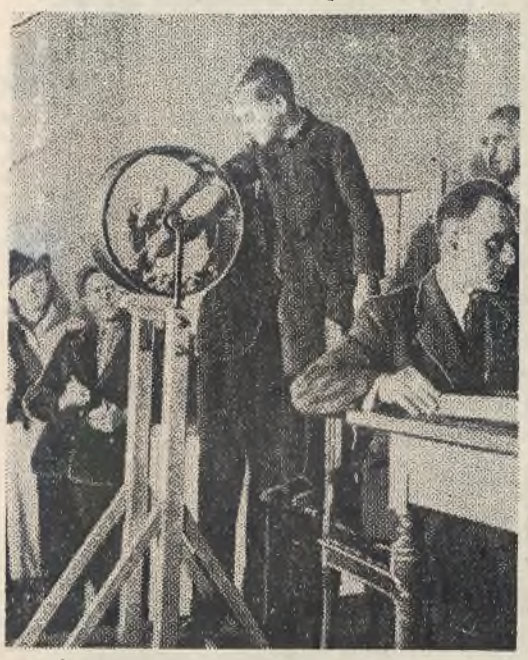

Fragment ciągnienia loterji liczbowej.

na 1 cyfrę, na dwie, trzy, cztery lub pięć. Zależnie od rodzaju gry (extrakt, nominat ambo, terno, ambo-terno), następuje wypłata ewentualnych wygranych.

Jak przy każdej grze — tak i tutaj **chodzi o wynalezienie właściwego systemu.** Jedni pracują więc nad obliczeniem biegu cyfr, które ich zdaniem podlegają jakimś tajemnym wpływom, drudzy upraszczają sobie zadanie w ten sposób, że zaglądają do patentowanego sennika egipskiego, gdzie podane są cyfry, odpowiadające temu, co komu się śniło. Cyfry jednak chodzą własnemi drogami i nikomu, jak dotychczas nie udało się odgadnąć ich przeznaczenia.

Bardzo ciekawe były początki loterji liczbowej.

Została ona wynaleziona w Wenecji przez pewnego duchownego. Mianowicie na placu św. Marka schodzili się członkowie senatu weneckiego w liczbie 90, a każdego dnia przemawiało tylko 5. Ludność, która zbierała się celem oglądania tego wydarzenia, próbowała odgadnąć, który z senatorów będzie danego dnia przemawiał. Duchowny ów wpadł wówczas na pomysł, aby zorganizować coś w rodzaju loterji, mianowicie każdy wskazywał przed zebraniem, który z senatorów będzie przemawia. Pomysł ten przyjął się szybko i niebawem loterja liczbowa zdobyła sobie szerokie wzięcie w całych Włoszech, a następnie przeszła do b. Austro-Węgier.

Dzieje loterji w Austrji wykazują ciekawe wypadki. Tak np., gdy jeszcze przed wojną światową przybył do Wiednia swym balonem hr. Zeppelin, wówczas widzowie zauważyli, że na powłoce balonu wymalowane były jakieś cyfry. Rzucono się wtedy do stawiania właśnie na te cyfry, przyczem **dziwnym zbiegiem okoliczności wygrane padły właśnie na te same numery.**

Zarząd loterji musiał wtedy wypłacić dwa razy więcej pieniędzy, niż ich otrzymał od uczestników gry.

I dzisiaj ludzie, biorący udział w grze, kierują się rozmaitemi wydarzeniami, będąc przekonanymi, że na tej drodze uzyskają wygraną. W licznych kolekturach loterji (w Krakowie jest ich 24, w okręgu krakowskim 52, w okręgu warszawskim 77, w radomskim 27, a w lubelskim 21) zgłaszają się przedstawiciele wszystkich niemal warstw społecznych i stawiają na rozmaite numery. Natłok zwiększa się zwłaszcza w piątek, kiedy to o godz. 12 następuje zamknięcie przyjmowania stawek. Każdy z grających otrzymuje odpowiedni kwit, na podstawie którego, w szczęśliwym wypadku, dostaje wygraną. Jeśli kwota wygranej nie przekracza 1000 zł., wówczas wypłaca ją natychmiast kolektura, jeśli wygrana jest większa — trzeba się zgłosić do wydziału loterji w Dyrekcji Monopoli, aby otrzymać pieniądze.

Wygrać można rozmaicie. Jeśli ktoś stawia na proste systemy gry, a więc na odgadnięcie jednej cyfry — wówczas może wygrać dziesięciokrotną stawkę, gdy jednak zaryzykuje np. złotówkę na grę w terno w trzech liczbach, czyli, że poda trzy cyfry i właśnie te trzy cyfry zostaną w danem ciągnieniu wylosowane — wówczas może wygrać 3.600 zł.

O szczegółowym planie gry można się dowiedzieć w każdej kolekturze.

Co sobotę o godz. 9 rano w sali Dyrekcji Monopoli odbywa się publiczne ciągnienie. Najprzód odczytuje się wszystkie cyfry, potem publicznie zostają on włożone do koła, z którego następnie mały wychowanek jednego z zakładów dobroczynności wyciąga „na ślepo" pięć kolejno cyfr. Po każdem ciągnieniu cyfra zostaje publicznie odczytana i zademonstrowana, aby każdy mógł się przekonać o jej prawdziwości. Podczas ciągnienia może być na sali obecna każda osoba. System ciągnienia gwarantuje stuprocentową pewność, że o wynikach losowania decyduje naprawdę czysty przypadek.

Dzisiaj, po dwóch miesiącach istnienia,

loterja liczbowa Generalnego Gubernatorstwa może się już pochwalić znaczną popularnością,

zwłaszcza w dystrykcie krakowskim, gdzie tradycje tej gry są stosunkowo bardzo żywe. Także jednak i w pozostałych dystryktach popularność jej stale wzrasta. Zaznaczyć przytem należy, że właścicielami kolektur mogą być tylko Polacy (w pewnych skupiskach mniejszości — także i przedstawiciele mniejszości).

Do wzrostu popularności loterji liczbowej przyczynia się i to, że stawki są bardzo niskie, można bowiem stawiać już od 50 gr. Nadzieje na wygraną we wszelkiego rodzaju grach są zawsze wielkie, nie można się więc dziwić, że w obecnych czasach trafia się wiele osób, które na tej drodze szukają poprawy swego bytu.

Kącik filatelistyczny.

Najnowsze znaczki Czech i Moraw.

Kraków, 15 listopada.

W protektoracie Czech i Moraw pojawiają się dość często **nowe emisje znaczków,** przyczem zawsze przy serjach okolicznościowych stosuje się specjalny układ znaczków w arkuszu. Jak widzimy na reprodukcji, **obok każdego znaczka znajduje się biało pole, tej samej wielkości co sąsiedni egzemplarz,** na którym wydrukowano obok znaczka za 60 halerzy **pierwsze takty z opery Don Giovanni Mozarta,** a obok znaczka za 2.5 korony szpinel z czasów kompozytora. — Cała **serja ku czci Wolfganga Amadeusza Mozarta** obejmuje 4 wartości: za 30 plus 30 hal. brązowa, za 60 plus 60 hal. zielona, za 1.20 k. plus 1.20 k. karminowa, i za 2.5 plus 2.5 korony niebieska.

Łączenie znaczków z pewnego rodzaju „winietami" ozdabiającemi zewnętrzne części arkusza datuje się niemal od pierwszych lat istnienia wydań pocztowych. W b. Czechosłowacji weszło jednak w zwyczaj drukowanie tych winiet nawet wewnątrz arkusza, tak, że **na stu polach znajduje się po 50 znaczków i winiet.** Rozmieszczenie wzajemne wygląda tak samo jak białych i czarnych pól na szachownicy, a więc nad, pod, na prawo i na lewo od znaczka znajduje się winieta, oczywiście z wyjątkiem miejsc przybrzeżnych arkusza. Można więc dowolnie wybrać sobie parkę, w której znaczek będzie na prawo albo na lewo, pod spodem lub też powyżej winiety.

Słynne są we filatelistyce tak zwane „Andreaskreuze", pochodzące z dwóch pierwszych wydań austrjackich z roku 1850 i 1858. Zbieranie takich winiet, które nigdy nie miały „prawa" do opłacania listu zalicza się właściwie do pewnego rodzaju **zboczeń filatelistycznych.** Przyjęło się jednak powszechnie, że **takie „towarzysze" znaczków mają swoją ustaloną wartość.** Co dziwniejsze, są one często droższe i rzadsze od samych znaczków, a rekordową cenę półtora tysiąca złotych wart jest taki „niby-znaczek" z roku 1858 w pomarańczowym kolorze przedstawiający tylko prostokątne kolorowe pole przecięte dwiema białemi przekątniami. To jest właśnie austrjacki „Andreaskreuz", którego tańsze odmiany (o wartości 20 do 500 złotych) mają inne barwy względnie przedstawiają tylko kolorowy skośny krzyż na białem poln.

Dawne czechosłowackie znaczki z winietami wydawano już w epoce gdy zbierano skrzętnie wszystko co miało łączność z filatelistyką, a przecież zdarza się, że tego rodzaju połączenia mają nawet trzechkrotną **wartość zwykłej sztuki.** Wielu zbieraczy nie zwracało bowiem wtedy uwagi na nawet całkiem puste pola towarzyszące znaczkom i odrywało je zupełnie. Teraz wszyscy nauczyli się chować znaczki z towarzyszącemi im ozdobnikami, a nie ulega wątpliwości, że **tego rodzaju forma przedstawia się pod względem artystycznym nader efektownie.** Zwracamy w tem miejscu uwagę, że starodawne „krzyże Andrzeja" są wysoko cenione nawet niezłączone ze znaczkami, podczas gdy współczesne ozdobniki traktowane są w razie oderwania od znaczka jako nalepki bez wartości.

W handlu pojawiły się **„czworobloki" bloków polskich z roku 1937 (Karola) i 1939 (Kadrówki).** Tę zupełnie nadzwyczajną formę błędów druku opiszemy w następnym numerze.

—ja—

Filateliści

otrzymują darmo premie **bez losowania** na podstawie naszego cennika, między innemi: dwutygodnik filatelistyczny, katalog Michel 1942, dodatki do Michla 1942, książkę pt. „Szkoła Filatelistyczna" („Schule der Phielatelie"), klasery itp. Cennik bezpłatnie wysyła **Dom Handlowy „PIONIER", Oddział F. Kraków, Stolarska** 9, tel. 220-42. Firma zarejestrowana w rejestrze handlowym. 8509k

Nowe znaczki pocztowe dla terenów wschodnich.

Berlin, 15 listopada. Do ofrankowania przesyłek pocztowych z terenów podlegających generalnym komisarzom pocztowym kraju wschodniego i Ukrainy, używane będą znaczki pocztowe niemieckie z portretem Kanclerza Rzeszy oraz przedrukiem „Ostland" wzgl. „Ukraine".

Znaczki powyższe nie mają prawa obiegu na innych terenach. Dla zbieraczy marek znaczki te wysyła placówka filatelistyczna (Versandstelle für Markensammler), Berlin SW 68 na dotychczas obowiązujących warunkach. Pojedyncze zamówienia nie będą jednak przyjmowane.

KRONIKA

LISTOPAD 15 Sobota

Dziś Leopolda
Jutro Edmunda

*

Dziś obowiązuje zaciemnienie: od g. 16.55 do 7.50.

Obowiązek zaofiarowania materjału siewnego.

Kraków, 15 listopada. Poza obowiązkiem zaofiarowania produktów Centralnemu Urzędowi Rolniczemu istnieje jeszcze obowiązek zaofiarowania materjału siewnego na rzecz Urzędu Zasiewów.

W wypadkach, kiedy zachodzi potrzeba znacznego powiększania poszczególnych rodzajów uprawy, zabezpieczenie potrzebnych ilości materjału siewnego dla powiększenia odnośnych upraw, nabiera tem większego znaczenia. Dotyczy to w pierwszym rzędzie zabezpieczenia materjału siewnego wszelkiego rodzaju płodów oleistych.

W jednym z zarządzeń Urzędu Zasiewów, zawarte jest postanowienie, że całkowity materjał siewny płodów oleistych, skoro tylko zostały przez wytwórcę sprzedane, lub dostarczone, musi być zaofiarowany do nabycia Urzędowi Zasiewów. Dla celów przeróbki wolno używać tylko takich płodów oleistych, które zostały zwolnione przez Urząd Zasiewów.

Analogiczne postanowienie obowiązuje zresztą w stosunku do materjału siewnego płodów strączkowych, jak również do tych zapasów zbóż, które wprowadzone zostały w obrót jako materjał siewny lub też zostały zakwalifikowane w drodze odpowiedniego postępowania jako materjał siewny.

Ujęcie i zaofiarowanie zboża oraz płodów oleistych i strączkowych zostało szczegółowo unormowane w kilku zarządzeniach Kierownika Głównego Wydziału Wyżywienia i Rolnictwa.

ŚLIZGAWKA W KRAKOWIE OTWARTA. Dzięki niskiej temperaturze, jaka zapanowała ostatnio w Krakowie, otwarta zostanie ślizgawka na terenie dawnego parku gier KS. Cracovia. Otwarcie ślizgawki nastąpi w sobotę, dnia 15 listopada.

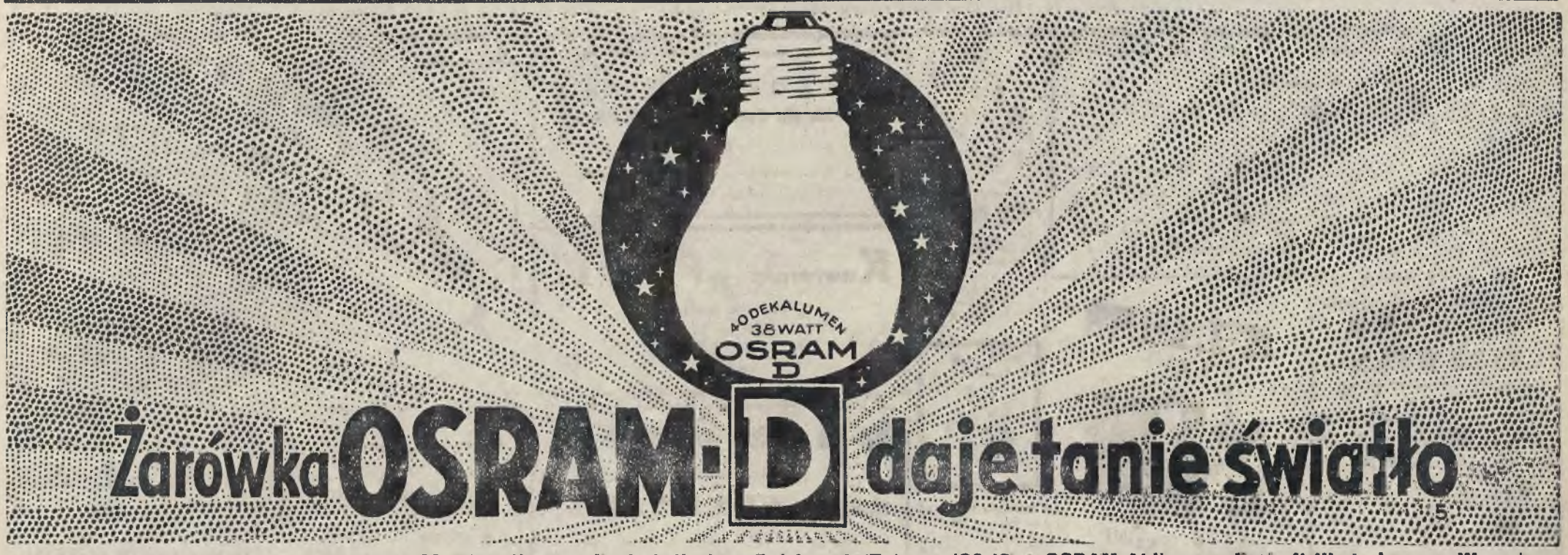

Informacyj o źródłach nabycia udziela: OSRAM Aktiengesellschaft Krakau, Ostring 12 (Telefon 136-12) — OSRAM Aktiengesellschaft Niederlassung Warschau, Bahnhofstrasse 16 (Telefon 554-70) — OSRAM Aktiengesellschaft Niederlassung Lemberg, Batory-Str. 12/14 (Telefon 216-79).

Gospodarka złotem i innemi szlachetnemi metalami.

Kraków, 15 listopada. W myśl zarządzenia Nr. 1 (Dz. Rozp. Nr. 89, strona 553) za wyroby ze złota uważa się wyroby złote, które nie są jeszcze w posiadaniu konsumenta. Za stare złoto — wyroby gotowe, które w chwili sprzedaży znajdują się już w ręku konsumenta, wreszcie za złoto rodzime — złom (zniszczone wyroby złote, które bez przerobienia nie mogą być używane, zgodnie ze swem przeznaczeniem.

Nabywanie starego złota i złota rodzimego do celów przemysłowych lub zawodowych, oraz zawodowe pośrednictwo w handlu niemi wymaga zezwolenia Urzędu Gospodarki Złotem (a nie Wydziału Gospodarki Rządu Generalnego Gubernatorstwa). Na formularzu zezwolenia należy w odpowiedniej rubryce wpisywać z podaniem wagi nabytej ilości złota starego i rodzimego; posiadacz zezwolenia może nabywać złoto tylko w takiej ilości, która łącznie z posiadanym już przez niego w chwili kupna zapasem — nie przekracza ogólnej ilości, określonej w zezwoleniu.

Nabywca winien sprzedawcy wydać poświadczenie, w którem należy wyszczególnić przedmioty kupna, ich wagę oraz zawartość czystego złota. Każdy posiadacz zezwolenia winien prowadzić książkę ewidencyjną, do której przy każdej transakcji wpisuje się nazwisko i adres sprzedawcy, dzień kupna, rodzaj przedmiotu, zawartość czystego złota, cenę kupna, ich wagę oraz zawartość czystego złota.

Nabyte na podstawie zezwolenia stare złoto i złoto rodzime należy zużytkować w czasie określonym przez Urząd, który wydając zezwolenie, może wskazać również rodzaj i sposób zużytkowania złota. Przetapianie lub walcowanie oraz obróbka i przeróbka złota wymaga zezwolenia dewizowego w myśl zarządzenia dewizowego Nr. 20 (Dz. Rozp. Nr. 89, str. 551), które obejmuje czyste złoto w stopniach w stanie surowym lub jako półfabrykat oraz monety złote, złoto stare i rodzime.

Z przemysłu cukierniczego.

Kraków, 15 listopada. W przemyśle cukierniczym produkcja utrzymuje się na poziomie poprzednich miesięcy, przyczem należy zauważyć przewagę wyrobów cukierniczych nad czekoladowemi.

Wysokość obrotów uzależniona jest obecnie od przydziału surowców, które zostały ściśle określone. Zaopatrzenie w siły robocze jest wystarczające, a ilość zatrudnionych robotników utrzymuje się na stałym poziomie. Ceny wyrobów cukierniczych wykazują lekką tendencję zwyżkową.

Przemysł młynarski w Generalnem Gubernatorstwie.

Kraków, 15 listopada. Młyny pracują obecnie jedynie na podstawie kart przemiałowych. Obroty są zatem uzależnione tylko od kontyngentów zboża, przydzielonego przez władze do przemiału.

Sprawność młynów większych i dobrze urządzonych oraz geograficznie dobrze położonych jest obecnie, po zbiorach, wyzyskiwana w dużej mierze. Ustalone przez władze rolnicze wynagrodzenie za przemiał w takich młynach daje przyzwoity zarobek. Znaczna liczba młynów mniejszych i źle urządzonych uległa zamknięciu.

Produkcja octu w Generalnem Gubernatorstwie.

Kraków, 15 listopada. Produkcja octu wykazuje w miesiącach jesiennych zwyżkę, spowodowaną koniecznością konserwacji produktów na zimę. Zwyżka ta odnosi się przedewszystkiem do octu 6 proc. i 10-procentowego beczkowego, a w mniejszej mierze do octu flaszkowego. Co do możliwości dalszej zwyżki produkcji, to uzależniona jest ona od przydziału spirytusu, który stanowi podstawowy surowiec w fabrykacji octu.

Ceny spirytusu są od kwietnia 1940 r. ustabilizowane. Ceny innych potrzebnych do produkcji materjałów pomocniczych, jak korków, flaszek, skrzyń, lakun itp. uległy pewnej zwyżce, a możność ich uzyskania nie napotyka na trudności. W związku z tem podrożeniem pozostaje cena octu flaszkowego w stosunku do beczkowego, który mimo tej samej jakości, jest relatywnie droższy.

Wielki koncert operowy w Starym Teatrze.

Kraków, 15 listopada. Jak mogliśmy się przekonać, w Krakowie nie brak entuzjastów opery. Znakomici śpiewacy, których słyszeć mieliśmy sposobność na przedstawieniach „Cyganerji“, „Cyrulika Sewilskiego“ czy „Madamme Butterfly“ znowu przypomną się publiczności. Mianowicie kierownictwo „Imprez Operowych“ pod dyrekcją Stanisława Drabika, chcąc zadość uczynić życzeniom publiczności, daje **pierwszy w obecnym sezonie na wielką skalę zakrojony koncert operowy z udziałem wybitnych artystów scen polskich i zagranicznych.**

W koncercie tym, którego premjera odbędzie się **w sobotę, 22 listopada, w Starym Teatrze,** wystąpią: znakomita primadonna opery warszawskiej **Franciszka Platówna** (sopran dramatyczny), ulubieniec publiczności, słynny tenor **Stanisław Drabik,** oraz świetny basista, niezapomniany „Basilio“ w „Cyruliku Sewilskim“ — **Karol Urbanowicz.** Bogaty program koncertu obejmuje najpiękniejsze arje operowe z „Tosci“, „Aidy“, „Pajaców“, „Nerona“, „Don Juana“ „Lohengrina“ i t. d. oraz kwartety i duety z „Cyganerji“ i „Sprzedanej narzeczonej“, jak również szereg pieśni polskich i włoskich, częściowo z repertuaru Benjamina Gigli. W kwartetach i duetach wezmą udział młodzi, lecz doskonale zapowiadający się śpiewacy: **Marja Feherpataky i Czesław Kozak.** Akompanjament objął znany kapelmistrz operowy **Stefan Barański.**

Celem dania okazji usłyszenia tak pięknego koncertu również i tym zwolennikom muzyki operowej, którzy mieszkają zdala od centrum miasta, kierownictwo imprezy organizuje **poranek operowy.** Poranek ten odbędzie się **w niedzielę 23 bm. o godz. 11.30.** Bilety na obydwie imprezy do nabycia w kasie Starego Teatru, od piątku 21 listopada.

Przegląd filmowy.

Kaprysy życia.

(Dr. K.) Ludzie bogaci, a zwłaszcza kobiety, miewają niejednokrotnie różnego rodzaju kaprysy i zachcianki, które rodzą się poprostu z nudów. Życie wśród wygód staje się z czasem dla takiej osoby nudnem i bez uroku. Nic zresztą dziwnego, skoro każda zachcianka bywa zawsze spełnianą, a każde marzenie ziszczone.

Na takiem tle jest osnuta akcja interesującego filmu p. t. **„Kaprysy życia“,** jaki jest wyświetlany obecnie w kinie **„Apollo“.** Córka bogatego przemysłowca, powodowana kaprysem, przebiera się w suknie swe jpokojówki, ta zaś zaczyna grać rolę swej pani, bawiąc się znakomicie w marynarskim lokalu rozrywkowym. I wszystko skończyłoby się dobrze i miłe pozostałyby wspomnienia, gdyby nie samo życie, które też miewa „kaprysy“.

W pewnym bowiem momencie obie panie, grając fałszywe role, gubią się, a że znajdują się w obcem mieście, trudno im odnaleźć się. Każda też z nich przeżywa szereg emocjonujących i nie zawsze przyjemnych przygód, przyczem nie obchodzi się bez interwencji policji. Okazuje się przeto, że czasami niewinny żart może pociągnąć za sobą poważne konsekwencje, choć tym razem wszystko kończy się szczęśliwie, bo dwoma ślubami.

W głównych rolach wystąpili: **Gustaw Fröhlich, Marieane Hoppe, Grete Weiser i Harald Paulsen.**

Miłość panny Jenny.

(Y) Dzięki niebywałemu powodzeniu, kino **„Sztuka“** wyświetla w dalszym ciągu (trzeci tydzień) pogodną i pouczającą zarazem komedję pt: **„Miłość panny Jenny“.** Akcja tego filmu, obfitująca w cały szereg humorystycznych scen, utrzymanych jednak w dobrym tonie, wywołuje żywe oklaski i huragany szczerego śmiechu u publiczności.

Czy człowiek o własnych tylko siłach potrafi dojść do celu? Oto pytanie, na które niewątpliwie znajdziemy odpowiedź w tej arcyzabawnej i przemiłej komedji. Zapoznamy się także z życiem ubogiej młodzieży na wyższych uczelniach wogóle, szczególnie zaś na wydziale medycznym. Na doskonałą całość filmu składają się także oprócz znakomitej reżyserji, dobrej a niewymuszonej gry artystów (Jenny Jugo i Karla Ludwika Diehla), piękne widoki i dekoracje).

Szczęśliwa siódemka.

Kino **„Wanda“** wyświetla w dalszym ciągu znakomity film p. t. **„Szczęśliwa siódemka“.** Film ten uwypukla nam światła i cienie w życiu artysty filmowego, przyczem nie małą rolę odgrywa konflikt między ojcem a synem. Pierwszy z nich dochodzi do wniosku, że w synie posiada rywala, który ma grać główną rolę w filmie, usuwając tem samem ojca na plan dalszy. Ponadto syn pała miłością do kobiety, którą ojciec miał zamiar poślubić.

A szczęśliwą siódemką? — to poprostu sześć żon artysty plus siódma, z którą żeni się syn. Główne role kreują: **Johannes Riehmann, Käthe Haack, Carola Höhn, Gerda Maurus i Harald Paulsen.**

Miłość wszystko wybacza.

(Y) Dużo wogóle mówi się o miłości. A przedewszystkiem o tej „jednej jedynej“, wielkiej, prawdziwej, (nie miłostce, broń Boże!), która „przenosi góry“ i zdolna jest do wszelkiego rodzaju poświęceń. Ona to potrafi zwalczyć wszystkie, choćby największe trudności, stojące na drodze do osiągnięcia zupełnego szczęścia. Ona także, jako silne i potężne, jak żywioł, uczucie, może zdobyć się na wybaczenie wielu złych rzeczy, jeżeli oczywiście otrzyma zapewnienie, że one się więcej nie powtórzą.

Na tem mniejwięcej tle osnuty jest film pt. **„Miłość wszystko wybacza“,** wyświetlanym obecnie w kinie **„Atlantic“.** Obok pełnych napięcia i emocji scen, obfituje on w piękne zdjęcia krajobrazowe, oraz fragmenty pełnych temperamentu tańców południowych.

Główne role kreują: Gizela Uhlen, oraz Gustaw Knuik, którzy w sposób przekonywujący odtwarzają głębokie konflikty psychologiczne.

Możliwość wyszkolenia fachowego.

Kraków, 15 listopada. Na podstawie przeprowadzonych ostatnio badań stwierdzono, że na terenie Generalnego Gubernatorstwa znajduje się duża ilość młodych robotników, którzy wskutek najrozmaitszych przeszkód nie mieli możności ukończenia nauki, a chcieliby w zawodzie pracować. Dla tych wszystkich otwiera się obecnie możliwość uzupełnienia swych wiadomości, względnie przyuczenia się zawodu, a to w najnowocześniej urządzonych dużych fabrykach w Rzeszy niemieckiej, które wyraziły gotowość przyjęcia młodocianych sił roboczych polskich dla wyszkolenia zawodowego.

Zrozumiałem jest, że odbywać się to będzie pod fachowem kierownictwem i na najnowocześniejszych maszynach. Podkreślić należy, że w czasie szkolenia otrzymywać będą robotnicy **normalne wynagrodzenie.**

Robotnicy mają zapewnione pomieszczenie oraz wyżywienie, za co zaliczają fabryki część własnych kosztów. **Mieszkania robotnicze są nowocześnie urządzone.**

Wszyscy zatrudnieni w Rzeszy mają możność zaopatrzenia się w odzież i bieliznę po cenach normalnych na podstawie kart odzieżowych.

Oprócz sił pomocniczych potrzebni są i robotnicy kwalifikowani wszystkich zawodów, dla których możliwości zarobkowe przedstawiają się jeszcze korzystniej. Całkowitą nowością jest poszukiwanie przez ciężki przemysł **sił hobloczych** — jako sił pomocniczych.

Przedstawiciele firm są stale w Krakowie i udzielają szczegółowych informacyj w biurze werbunkowem przy ul. Grodzkiej 68 w godz. od 8—19-tej oraz w niedzielę od 10—13-tej, gdzie można też przeglądać fotografje urządzeń fabrycznych dla robotników.

Również w Tarnowie, plac Gosthego 6 i w Rzeszowie, Rynek Główny 15, otwarto takie same biura.

Regulacja cen cementu.

Kraków, 15 listopada. Stosownie do brzmienia paragrafu I ustępu 1 i 2 rozporządzenia o kształtowaniu cen w Generalnem Gubernatorstwie z dnia 12 kwietnia 1940 r. (Dz. Rozp. G. G. I, strona 131) i z upoważnienia Rządu Generalnego Gubernatorstwa (Urząd Kształtowania Cen), zostały ustalone ceny i rozpiętość handlowa w handlu górnośląskim cementem na terenie Okręgu Krakowskiego w sposób następujący:

1) Cena hurtowa loco fabryka przy zamówieniach całowagonowych wynosi 5.30 zł za 100 kg., nie włączając do tej ceny kosztów przewozu i opłaty celnej, natomiast wliczając już zryczałtowany podatek obrotowy.

2) Ceny dla m. Krakowa wynoszą: a) cena hurtowa franco wagon kolej. w Krakowie — 6.20 zł. za 100 kg. łącznie z kosztami przywozu i wraz ze zryczałtowanym podatkiem obrotowym, jednakże bez opłaty celnej; b) cena detaliczna — 7.80 zł. za 100 kg. loco skład detalisty, łącznie z kwotą zł. 8.25 opłaty celnej.

3) Dla pozostałych miast w okręgu ceny te wynoszą: a) ceny hurtowe oblicza się na podstawie ceny loco fabryka, tj. 4.80 zł. z dodatkiem ustalonego dodatku handlowego w kwocie zł. 0.50. W sumie tej mieści się zryczałtowany podatek obrotowy. Do tej ceny dolicza się rzeczywiste koszta przewozu, tudzież opłatę celną w kwocie 8.25 gr. za każde 100 kg.; b) ceny detaliczne oblicza się w ten sposób, że do ceny zł. 5.30 z dołączonymi rzeczywistymi kosztami przewozowemi wolno doliczać zarobek kupiecki w wysokości 25 procent. Ta ostateczna cena jest ceną detaliczną loco skład kupca-detalisty z tem, że jest nią objęta opłata celna.

Dzięki rozpiętości handlowej w wysokości 25 proc. pokryte zostają ponadto wszystkie koszta handlowe; natomiast zabronione jest wliczanie do rachunku innych należności manipulacyjnych itp.

Ceny zawarte w niniejszem rozporządzeniu rozumieją się jako ceny maksymalne. Przekraczanie tych cen jest karalne po myśli paragrafu 6 wymienionego na wstępie rozporządzenia.

Ciągnienie loterji liczbowej.

Kraków, 15 listopada. Urzędowe wyniki ciągnienia loterji liczbowej, dokonanego w dniu 15 listopada przedstawiają się następująco:

Pierwsze wywołanie: **6.**
Drugie wywołanie: **11.**
Trzecie wywołanie: **76.**
Czwarte wywołanie: **47.**
Piąte wywołanie: **88.**
Następne ciągnienie w dniu 22 listopada.

10-ty kurs dla dezynfektorów w Generalnem Gubernatorstwie.

Warszawa, 15 listopada. Przed paru dniami w Państwowym Zakładzie Higjeny rozpoczął się 10-ty zkolei kurs dla dezynfektorów w Gen. Gub.

W Zakładzie tym stale kursy dla dezynfektorów prowadzone są od początku maja 1940 r. Utworzenie stałych kursów w Warszawie podyktowane zostało zarządzeniem Rządu Gen. Gub., zabraniającem przeprowadzania dezynfekcji tym osobom, które nie ukończyły specjalnych kursów. Ponieważ przed wojną na dzisiejszym obszarze Gen. Gub. było bardzo mało osób trudniących się zawodowo dezynfekcją, trzeba było nowym kadrom dać odpowiednie podstawy fachowe.

Jeśli do niedawna kursy dawały tylko fachowe wiadomości, dotyczące jedynie samej dezynfekcji, to obecnie na 10-tym zkolei kursie, w którym bierze udział około 40 lekarzy i studentów kończących studja medyczne, dawać będzie się słuchaczom podstawowe wiadomości do zorganizowania kolumn prowadzących całą walkę z tyfusem plamistym w terenie.

Kronika żałobna.

(Y) **Kraków, 15 listopada. W ostatnich dniach zmarli w Krakowie: Władysław Zawadzki,** lat 44, geolog firmy „Polmin“; z Dunin-Wolskich **Natalja Pawlikowska,** lat 90, wdowa po obywatelu ziemskim; **Włodzimierz Schnelkart,** lat 25, urzędnik pocztowy; **Jakób Kręcel,** lat 68, mistrz szewski; **Marja Karlińska,** lat 71, emeryt. urzędniczka; **Rozalja Zamorska,** lat 52, wdowa po dyrektorze; **Józef Skazinski,** lat 51, murarz; **Mieczysław Wilczyński,** lat 31, młynarz; **Franciszka Gełba,** lat 58, robotnica; **Adrjan Maruszczenko-Bogdanowski,** lat 44, inwalida wojenny; **Anna Gudowska,** urodz. w 1941 r.; **Marja Jarecka,** urodz. w 1941 r.

NAJBLIŻSZE KONCERTY. Dzisiaj, w sobotę 15 listopada odbędzie się o godz. 18.30 w sali Domu Plastyków koncert aryj i duetów operowych, w wykonaniu Ireny Piszczek-Hemzaczkowej i Mieczysława Jaworskiego. Akompaniuje Wacław Geiger. — Jutro w niedzielę, o godz. 12 w południe, poranek pieśni i piosenek z kawiarni „Pani“ w wykonaniu pieśniarki warszawskiej Aleksandry Serwińskiej. Akompaniuje prof. Adam Lenczowski.

(Y) **ADRESY APTEK DYŻURUJĄCYCH NOCY DZISIEJSZEJ W KRAKOWIE:** Krowoderska 74, tel. 149-56; Adolf Hitler Platz 22, tel. 161-51; św. Gertrudy 1, tel. 136-90; Długa 4, tel. 102-94; Krakowska 9, tel. 102-51; Kazimierza Wielkiego 78, tel. 154-55; Szczepańska 1, tel. 104-02; Senatorska 5, tel. 135-78; Rakowicka 12, tel. 114-08; Brodzińskiego 1, tel. 221-80.

(fem) **PRZYKRE SKUTKI NIESNASEK FAMILIJNYCH.** W piątek w godzinach wieczornych doszło do ostrej wymiany słów między małżonkami Katarzyną (lat 41) i Stanisławem Chrafustą (lat 52), w czasie której, w pewnym momencie mocno zdenerwowany pan domu rzucił się z nożem na swą małżonkę Katarzynę i 16-letnią córkę Janinę, zadając obu kobietom rany cięte głowy, szyji, czoła oraz rany darte klatki piersiowej i głowy. Silnie krwawiące kobiety przewieziono pod opieką lekarza Pogotowia Ratunkowego do szpitala św. Łazarza.

Z sali sądowej.

Uniewinniona. Przed sądem krakowskim stanęła Helena M. pod zarzutem podrobienia listu. W listopadzie przybyła do niej znajoma jej Pani S. z prośbą o napisanie listu, w którym przyjaciółka jej Wachlowska prosiła oddawczynię o wydanie rzeczy oddanych na przechowania do Ryczkowej.

Ponieważ Helena M. dowiedziała się, że rzeczy te są już częściowo rozkradzione, więc w celu uratowania pozostałych rzeczy zgodziła się na napisanie odpowiedniego listu, nie przypuszczając, że to koliduje z prawem. **Sąd uniewinnił ją od stawianych jej zarzutów.**

Uniwersalny klej w paście
„WARTA“
Warszawa, ul. Hoża 16, Tel. 913-84
Dla Malarzy, Tapeciarzy
i wszelkiego rodzaju papiernictwa
UWAGA. Rozpoczęliśmy produkcję kleju dla P. T. Szewców, Rymarzy, Kamaszników i t. p. pod nazwą „DERMAKLEJ“.
6001k

Z dniem 3-go Xi. 1941 r. zostało otwarte Biuro pisania dla
Podań do Władz
oraz przepisywania na maszynach Tłumaczenia Polsko Niemiecko Polskie.
Kraków, Florjańska Nr. 6.
8007k

Kawiarnia-Restauracja
Hotelu Dworcowego w Krakowie
Lubicz 3 — Telefony 169-78 i 169-79
Koncert w południe i wieczorem
Pierwszorzędna kuchnia i napoje

DYWANY
KILIMY
kupuje M. Pieszowski Kraków.
Mały Rynek 2. 7867k

Kawiarnia „PANI“
św. Jana 11. telefon 202-92.
Codziennie o 18 muzyka rozrywkowa, w środy, soboty, niedziele — piosenki. W niedziele o 12 muzyka poważna. Smaczna kuchnia domowa wyborowe trunki. 5999k

PLUSKWY
i wszelkie robactwo zarodkami tępi — Gaz B-8
AZOT
Kraków,
Dietla 19 Tel 150 88 217 48

WARSZAWA
obecnie
DOMY, VILLE, PLACE
w największym wyborze poleca przyjezdnym lub korespondencyjnie szybko — fachowo
O-H Z KONOPKA
Warszawa — Żurawia 24-1.
tel. 919-46.

UNIEWAŻNIAM
zgubione czerwone prawo jazdy. Nr 1709 Rutkowski Zbigniew. — Kraków, ul. Kopernikowskiej Nr 18.
8044k

DACHÓWEK
azbestowo cementowych
marki „EVERITAS“
dostarcza Firma A. Sochor u. Co.
Hurtownia materjałów budowlanych
Kraków. Gołębia 3. — Telefon 112-52

Młodego i dzielnego
pudełkarza
przyjmie natychmiast
Fabryka Wyrobów Papierowych „Wesko-Mill“
Kraków — Gliniana 24.

Lokomobila przewoźna
w dobrym stanie, pochodząca z 1914 roku, 14 Atm. 40 KM, Firmy Bracia Lutz. Darmstadt. Zgłoszenia: Józef CISOWSKI, Warsztaty Mechaniczne Krosne Kletówka 341. 8389k

Sylwetki artystów

Franciszka Platówna.

Kraków, 15 listopada. Przed kilkoma miesiącami przypomniała się publiczności krakowskiej Franciszka Platówna najprzód koncertem w sali Domu Plastyków, a następnie występem w wieczorze fragmentów operowych, gdzie wzięła udział we fragmencie Tosci oraz w roli Mimi w Cyganerji Pucciniego. Trzeba bowiem zaznaczyć, że Platówna wyszła z szeregów artystów krakowskich, w **krakowskiem Konserwatorjum studjowała** i stawiała pierwsze kroki w dziedzinie operowej, a dopiero potem przyszły **engagementy do Lwowa i Warszawy.**

Pierwsze jej występy we Lwowie zjednały jej pochlebną krytykę, a piękny głos, doskonała szkoła i duże zalety artystyczne spowodowały, że niebawem **zaangażowano ją do opery warszawskiej,** gdzie od r. 1930 uchodziła za prawdziwy filar tej instytucji. W ciągu swej karjery na scenie warszawskiej brała ona udział w wielu operach słynnych kompozytorów, należących do „zasadniczego" programu każdego artysty. **Jej specjalnością były opery dramatyczne,** a przedewszystkiem **hodaj opery Wagnera,** w których potrafiła odnaleźć właściwy ton i ekspresję artystyczną. Obok oper wagnerowskich odnosiła ona jednak poważne sukcesy w wielu innych operach, przedewszystkiem zaś w „Halce", „Turandocie", „Zamarłe oczy" i „Manru" (w tej ostatniej operze śpiewała wraz ze Stanisławem Drabikiem).

Opera nie była jedynym odcinkiem działalności Franciszki Platówny. Występowała również na koncertach estradowych, m. in. w Wiedniu, gdzie odniosła znaczne sukcesy. Publiczność polska zna ją również z **występów przed mikrofonem.**

Wojna zastała ją w Warszawie. Gdy tylko zaistniały bardziej normalne warunki, **Platówna przeniosła się do Krakowa,** gdzie też rozwinęła działalność artystyczną. Jak zaznaczyliśmy, występy jej na estradach krakowskich przyniosły jej również znaczny sukces. Obecnie usłyszymy ją ponownie, Platówna weźmie bowiem udział w wielkim wieczorze koncertowym w Starym Teatrze w dniu 21 listopada, na którym odśpiewa fragmenty z oper Verdiego i Pucciniego, **jak również pieśni polskich kompozytorów,** m. in. Karłowicza, Jachimckiego, Noskowskiego, Wallek-Walewskiego, Niewiadomskiego i innych.

Franciszka Platówna jest **artystką operową wysokiej klasy.** Obok wspaniałego głosu, pełnego naturalnej barwy i świetnie wyszkolonego, posiada **wybitne zdolności aktorskie.**

Poza czynnym udziałem w życiu artystycznem, Platówna prowadzi szkołę śpiewu, szkoląc młode siły w zakresie operowym.

Na podkreślenie zasługuje fakt, że wybitna artystka operowa, mimo trudnych warunków, nie załamała się, ale walcząc o lepszy byt na innym odcinku życia, kontynuuje swoją działalność artystyczną na scenach i estradach polskich.

(d)

Z trybuny czytelników.

Blokada tramwajów.

Każdy, kto jeździ w Krakowie tramwajami, spotkał się napewno z przykrym objawem ścisku, potęgowanego jeszcze zachowaniem się publiczności, która w sposób karygodny pcha się, utrudniając współpasażerom i sobie ruchy. Poniżej zamieszczamy głos jednego z czytelników, omawiającego tę napozór błachą, ale istotnie ważną sprawę.

(Red.)

W oczekiwaniu na tramwaj gromadzą się na przystanku ludzie, którzy spotkali się tutaj wskutek zbiegu okoliczności i teraz patrzą na siebie obojętnie. Każdy uważa się za człowieka kulturalnego i za takiego pragnie w pojęciu innych uchodzić. Niestety piękna ta idea jest w codziennem pożyciu bardzo od niej daleka. Jaskrawy tego przykład zaobserwować można z chwilą zbliżania się tramwaju: ludzie podejmują hasło podjęcia szturmu, celem zdobycia miejsca; ruszają do boju, tratując wszystko, co stoi na przeszkodzie. Nie oszczędza się nikogo, nie wyłączając kalek, starców, dzieci i kobiet.

Panuje niesamowity tłok, a przecież wewnątrz wozu jest napewno więcej przestrzeni. Nie pomogą żadne perswazje, bo pasażerowie na nic nie reagują, zamienieni w kamienne posągi.

Co za bezkrytycyzm i brak dobrej woli, aby nie uczynić zaledwie kilku kroków naprzód.

Pozostaje jeszcze do omówienia kwestja wysiadania z tramwaju. Miasto wieczorem pogrąża się w ciemnościach, więc trudno się zorjentować, ponieważ konduktor nie wymienia ulic i często się zdarza, że gość przejedzie przystanek, na którym miał wysiąść lub zmienić kierunek jazdy. W razie takiej omyłki powstaje płacz u niewiast, a złożeczenia u mężczyzn. Wóz tramwajowy rozwija szybkość przeważnie przed przystankiem lub nieodaleko zakrętu, w następstwie którego motorowy raptownie hamuje, a ludzie zakołyszą się najpierw, niczem łany zbóż, a potem jedni lądują na plecach konduktora, inni zaś na kolanach lub ramionach osób najmniej tego objawu pożądających.

Przy wysiadaniu wznawia się walka. Siła odśrodkowa wyrzuca pasażerów nazewnątrz wozu, natomiast reakcją oblegających jest paraliżowanie ruchów i następuje starcie między wsiadającymi a wysiadającymi.

Czy nie możnaby znaleźć jakiegoś antidotum na tę blokadę tramwajową. Wprowadźmy w czyn stare przysłowie: „chcieć to móc". Zwracam się z gorącym apelem do całego społeczeństwa krakowskiego w nadziei, że powyższa sprawa będzie zrozumiana i załatwiona dla dobra ogółu.

Anna Skup.

Z życia jeńców.

Rewja na żołnierskiej scenie.

Życie jeńców wojennych nie musi być tak jednostajne i smutne, jak sobie to wyobrażają osoby, stojące poza niem. Również w obozach polskich jeńców w Niemczech panuje nieraz wielkie ożywienie. Komendanci obozów dbają o to, aby jeńcy mieli urozmaicenie i umożliwiają im uprawianie sportu, urządzanie koncertów i przedstawień teatralnych oraz wszelkiego rodzaju gier i rozrywek. W ten sposób w życiu obozowem nie brak swoistego humoru. W poniższym artykule opisuje sprawozdawca jednego z licznych pism obozowych, których współpracownikami są wyłącznie polscy jeńcy wojenni, zarówno żołnierze, jak oficerowie, przebieg jednej rewji, urządzonej w obozie. Wyraża się on lakonicznie i po żołniersku, ale nieraz bardzo dowcipnie.

Redaktorja.

Całość wcale dobrze zbudowana, z wyjątkiem jednego obrazka, który się do całości ni przyczepił ni przyłatał — scena w komisarjacie. Charakteryzacja i ekspresja były jedyne w swoim rodzaju. Konferansjerka wkroczyła w tę rewję na nowe tory. Była miła i udatna. Może jszcze odrobina tremy i brak swobody, a raczej konferansjerskiego tupetu dawał się odczuć, ale właśnie ten dziewiczy wstyd i rumieniec, zwłaszcza u p. Tylli miał swój specjalny urok, bo Łobuzerski Johann nie peszył się wcale i z tym mu również było do twarzy.

„Sąd Parysa" dobrze uwypuklił nasze trzy zasadnicze „szachelki" — kłótnie, piotkarstwo i wszelkiego rodzaju zarozumiałości. Wszyscy aktorzy stali na wysokości zadania; p. Wolicki był świetny. Wogóle to aktor z Bożej łaski — i z zawodu.

Bukowski, nasza słynna „Lusia", trzeba przyznać szczerze, robi ogromne postępy. Zatracamy się w poczuciu, kto gra w istocie, widzimy tylko przed sobą kobietę i to kobietę z duczą i ciałem. Obie piosenki wywarły miłe wrażenie, rola Chinki oddana była z subtelnością. W każdym razie Bukowski-kobieta, jak dotychczas, jest bezkonkurencyjna i bezapelacyjnie bije na scenie Bukowskiego-mężczyznę.

Taniec „Holenderki i marynarze" i udatny.

Trio — Żywirski, Krukowski i Płoński świetne i pełne humoru. Bardzo dobrze podchwycono i zlekka napiętnowano „pożeraczy paczek", ale satyra osobista w drugiej części „tria" była może troszeczkę za dosadna, choć nie sądzę, by chciano dokuczyć.

Na uwagę zasługuje parodia „Zemsty". Autorowi p. Przyłubskiemu należy się specjalne uznanie zarówno za pomysł, jak szczególnie za przepiękny fredrowski język i wiersz. Natomiast aktorzy za mało nałamali się psychicznie do parodji.

Rewelersi zgrani i sympatyczni, ale powinni dobierać bardziej melodyjne i błyskotliwe utwory. Rozreklamowane tango, pomimo bardzo miłej treści, nie wywołało z powodu małej melodyjności, żadnego efektu. Rapsodja chińska w bezpośredniem przeżyciu i przemożnem ujęciu miła, starannie wykonana, choć balet za słaby.

Monolog Johanna przypadł wszystkim, dla swej specyficznej treści, ogromnie do gustu.

(fem) **ZAMACH SAMOBÓJCZY.** W piątek popołudniu Krz. W., liczący lat 51, zamieszkały przy ul. Wiślnej 4, w celach samobójczych poderżnął sobie gardło. Powodem samobójstwa była nieuleczalna choroba. Lekarz Pogotowia Ratunkowego po udzieleniu pierwszej pomocy nieszczęśliwemu przewiózł go na oddział chirurgiczny szpitala św. Łazarza.

Czy pan o tem słyszał?

Tragiczna śmierć znanego matadora.

(St.) Znany matador, Emilio Canaro, został zabity przez byka na arenie w Marsylji. Podczas gdy Canaro drażnił byka, zwierzę zdołało dosięgnąć go od tyłu, zanim matador zdołał uskoczyć. Róg byka trafił matadora w samo serce tak, że zgon nastąpił natychmiast. Tragiczny wynik walki wywarł na widzach wstrząsające wrażenie.

Bogaty podrzutek.

(St.) Dwóch robotników znalazło na pewnym placu w Saragossie małe dziecko, umieszczone w dużym koszyku. Jeden z robotników zabrał z sobą podrzutka, pragnąc go adoptować. Po przyniesieniu koszyka do domu, robotnik powierzył dziecko opiece swej żony, która, ku wielkiej swej radości, znalazła w koszyku wśród pieluszek 60.000 pesetów.

Matuzalemowe lata.

(St.) W szpitalu w Bogocie zmarł w 160 roku życia emeryt Pablo Polanis, który był żołnierzem w wojsku generała Simona Bolivara, bohatera walk o niepodległość Ameryki Południowej.

Dzienniki podkreślają, że zachodzi tu wypadek największej długowieczności, jaką zanotowano kiedykolwiek na kontynencie amerykańskim.

Polanis brał udział we wszystkich kampanjach Bolivara między 1810 a 1820 rokiem, odnosząc w ciągu tych walk ośm ran.

„Bez pracy nie ma kołaczy!"

„PRZĄDKA"
OBRAZ ZOFII STRYJEŃSKIEJ

Po dniach ciężkiej roboty nadchodzą dnie wypoczynku i z zadowoleniem wtedy spoglądamy na owoce naszej pracy. I pełni radości spożywamy dary boże, by z nich czerpać nową siłę i ochotę.

A posiłek tym przyjemniejszy, gdy znajdzie się tam filiżanka kawy **Enrilo**, dziś równie dobrej i smacznej jak zawsze, choć jest trudniej do nabycia.

Niech więc do przyjemności naszego życia należy kawa

Enrilo

KINO ATLANTIC
KRAKÓW – ULICA STRADOM L. 15

Od piątku do poniedziałku

„Miłość wszystko wybacza“ interesujący film — w rolach głównych: **Gustav Knuth, Gisela Uhlen, Greta Weiser**

W dnie powszednie: o godz. 16, 18, 20. Niedziela: o godz. 11, 14, 16, 18, 20.
W celu uniknięcia natłoku prosimy przybywać na przedstawienia niedzielne o godz. 11 i 14-ej

---

Kinoteatr „SZTUKA“
Kraków, ul. św. Jana 6

Wyświetla dalej film p. t.

Miłość panny Jenny

W rolach głównych:
Karl Ludwig Diehl **Jenny Jugo**
Ponadto: **TYGODNIK.**

Początek o godz. 16, 18 i 20. W soboty, niedziele i święta o godz. 14, 16, 18 i 20.
W niedziele i święta PORANEK o godz. 11
Przedstawienia zamknięte.

APOLLO

wyświetla od piątku 14 listopada 1941 roku przepiękną komedję p. t.

W gł. rolach: **Gustaw Fröhlich, Grete Weiser, Marianne Hoppe, Harald Paulsen.**

Początek seansów o g. 16, 18 i 20. W soboty niedziele i święta o godz. 14, 16, 18 i 20.
W niedziele i święta Poranek o godz. 11-tej.

Kino „UCIECHA“

Od piątku dnia 14 listopada b. r. wyświetla polski film p. t.

Ada, to nie wypada

W rolach głównych:
Mira Zimińska,
Loda Niemirzanka,
Kaz. Junosza Stępowski,
Ant. Fertner,
Aleks. Żabczyński.

Uwaga!
Od dziś miejsca numerowane. — Tylko zamknięte przedstawienia. Początek seansów bez zmian.

Kino „WANDA“
KRAKÓW, ul. św. Gertrudy 5

Wyświetla w dalszym ciągu film p. t.

Szczęśliwa siódemka

W rolach głównych:
Johannes Riemann **Käthe Haack**
Carola Höhn
Gerda Maurus **Harald Paulsen**

Nadprogram: TYGODNIK

Początek seansów o godzinie: 16, 18 i 20.
W soboty i niedziele o godzinie 14, 16, 18 i 20.
W niedziele poranek o godzinie 11.

Kino „STELLA“ KRAKÓW Lubicz 15

w najbliższym programie wyświetla podziwu godny film Ufy p. t.:

Mocny Człowiek

(Pani Sylvelin)
Przygoda mięsno pięknej, bogatej kobiety

Udział biorą:
HEINRICH GEORGE
MARIA v. TASNADY
CARLA RUST

Nadprogram: TYGODNIK

Początek o godz. 16, 18, i 20. W soboty i niedziele o godz. 14, 16, 18 i 20. W niedzielę święta poranek o godzinie 11

Dzielny destylator

fachowiec w wytwórni likierów i napojów bezalkoholowych (lemonjady) obznajmiony przy pielęgnowaniu win, przynajmniej cośkolwiek język niemiecki — **poszukiwany.** 1687

Oferty z fotografją, krótkim życiorysem i odpisami świadectw kierować S. Schade, Rothenburger Likörfabrik, Rothenburg O. L. (Schlesien).

KUPIMY
urządzenie do garderoby

w dobrym stanie. Zgłoszenia do Wydziału administracyjnego, św. Marka 35. W. 7. Landwirtschaftliche Zentralstelle Geschäftszentrale — Krakau. 8464k

---

»UNIVERSAL«

MATERIAŁY BUDOWLANE

KRAKÓW Starowiślna 28 129-37 | WARSZAWA Żurawia 24a 815-22
Telefon

BIŻUTERIA SZTUCZNA

Najniższe ceny — największy wybór.
GALANTERIA — LUSTRA — ZABAWKI
Lalki z masy itp. OZDOBY CHOINKOWE.

Praktyczna galanteria

WARSZAWA,
Marszałkowska 102, pokój 59, tel. 219-38.
Wysyłamy za zaliczeniem. Cenniki na żądanie

Barwiki
dla artykułów spożywczych
Inż. Ludwik BRZEZOWSKI, Kraków, Dunin-Wąsowicza 7.
Tel. 174-68. 8508k

OROŻDŻE | ZAPAŁKI
KORZENIE | NAMIASTKI
SÓL | KONSERWY

HURTOWNIA KOLONIALNA
ZOFIA BAWARSKA

Warszawa, Ptasia 2, Przy placu Żel. Bramy. Tel. 2.43-70 (sklep). Tel. 6.84 53 (biura).
WYSYŁKA NA PROWINCJĘ
Oddział w Lublinie, ul. Nowa 21
Tel 2772. 6770k

PRZEDSTAWICIELSTWA OKRĘGOWE

na okręgi: Lublin, Siedlce, Radom, Piotrków, Częstochowa, Kraków, Przemyśl, Lwów, Stanisławów, Tarnopol —
oddamy poważnym kupcom
wprowadzonym w branży 8469k
mydlarsko - perfumeryjnej
Oferty prosimy nadsyłać pod adresem:
Warszawska Wytwórnia Techno-Chemiczna
W. RUDKA Warszawa
ul. Barcicka 9 — Telefon 12-78-68

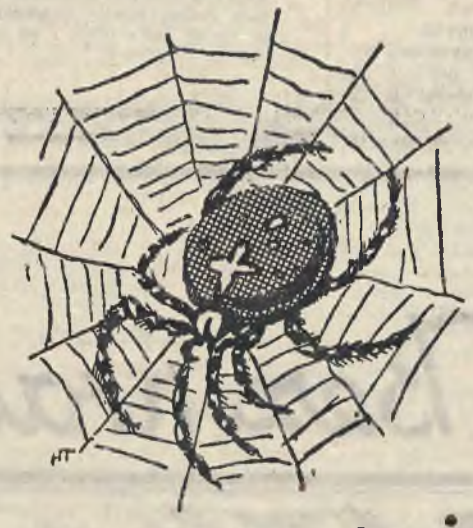

Nie mam więcej ciemnego kąta

w tym mieszkaniu, odkąd powkręcano te nowe żarówki

TUNGSRAM
KRYPTON
ZJEDNOCZONA FABRYKA ŻARÓWEK
Sp. Akc.
Warszawa, ul. 6 Sierpnia Nr 13, tel. 749-80

Pocztówki świąteczne
imieninowe, francuskie **SZOPKI**, oraz albumy do fotografij i pamiętników 8371k
CENTRALA POCZTÓWEK
Warszawa, Marszałkowska 102 — pokój 88

FIRMA
LEON HOLZER
Hurtownia wyrobów ze srebra
w Krakowie,
ul. św. Sebastjana 4
poleca:
nakrycia stołowe
papierośnice
puderniczki
cukiernice
bransoletki
pierścienie i t. d.
7902k Zarząd komisaryczny.

Lokale składowe

2000 do 3000 metrów kwadratowych, suche, dobrze przewietrzone, możliwie z bocznicą kolejową (w danym wypadku unieruchomiona fabryka), celem najmu **poszukiwane.**

Zgłoszenia pod „Nr. 8462k“ Goniec Krakowski, Kraków.

Pokoje umeblowane

z komfortem **stale potrzebne.** Zgłoszenia do Wydziału administracyjnego św. Marka 35 m. 7
Landwirtschaftliche Zentralstelle Geschäftszentrale, Krakau.
8370k

ZABAWKI DREWNIANE
galanterię, sanki, koniki, szkatułki sprzedaje Wytwórnia każdą ilość. Oferty do „Par“, Kraków Adolf Hitler-Platz 46, pod „Wagonowo“.

Mikroskopy lekarskie, przemysłowe
Trichinoskopy podróżne
Kolorymetry
BOYAR Warszawa
Krakowskie Przedmieście 9

Ozdoby choinkowe **Bańki szklane**
Ognie bengalskie **Włosy anielskie**
Relify
poleca hurtownie wyłącznie odsprzedawcom
„KAJET“
KRAKÓW, Gazowa 15 — Telefon 147-56.

Na zbliżającą się gwiazdkę
Lametta
(ozdoba choinkowa)
tak długo jak zapas starczy — poleca
JÓZEF GRACZYK
Warszawa, Graniczna 9,
Telefon Nr. 247-07 i 247-43

Prof. Dr Ksawery Lewkowicz
2083 powrócił i ordynuje
w chorobach dziecięcych od godziny 4—5.
UL. KROWODERSKA 19, TELEF. 115-21.

B-cia J. i T. Falkowscy & S-ka
WARSZAWA
ulica Graniczna 17, telefon 201-36 · ulica Żabia 1, telefon 502-91

HURT
Galanterja. Biżuterja szt. Walizki. Materj. piśmienno.

HURT
Kosmetyka. Art. Mydlarskie. Wyroby F-my „Dobrolin“.

PROWINCJA ZA ZALICZENIEM

Księgowość przebitkowa
Alca zł. 450.–
Księgowość magazynowa
Alca zł. 100.–
Księgowość płac
Alca zł. 90.–
Büroorganisationmittelvertrieb
Kraków Śląska 4, I piętro m. 5, tel. 159-71

Zakład techn. dentystyczny
Edward Korański
1671 przyjmuje
Kraków, Zwierzyniecka 21, I. p.
telefon Nr. 182-71.

Czeskie, wiedeńskie i krajowe
OZDOBY CHOINKOWE
[illegible] ognie, lametta, śniegi, włosy anielskie, girlandy, choinki tekturowe, lichtarze i t. p. zabawki, lalki, [illegible] itp.
Tylko hurtowo
DOM GALANTERII
Warszawa, Al. Jerozolimskie [illegible]
tel. 301-12 i 520-98.
Prowincja za zaliczeniem
Cenniki bezpłatnie.

Kupimy
dobre pianino

Zgłoszenia do Wydziału administracyjnego św. Marka 35. W. 7 Landwirtschaftliche Zentralstelle Geschäftszentrale, Krakau.

CENTRALA PŁYT GRAMOF. INSTRUM.
WARSZAWA
ul. Krakowskie Przedmieście 17
ul. Marszałkowska 117.

Wolne posady

SŁUŻĄCA do wszystkiego (3 osoby) potrzebna. Borek Fałęcki 427 na prawo za kościołem przy autostradzie Tel. 203-25. 2106

POTRZEBNA panienka umiejąca artystycznie cerować garderobę oraz zdolna praktykantka. — Zgłoszenia: Kraków, Starowiślna 43, m. 1. 2135

RETUSZOWAĆ negatywy i pozytywy fotograficzne zdolnych w rysunkach wyuczę szybko. Warunki dogodne. Zgłoszenia: Goniec Krakowski, Kraków „Nr. 1999".

Kupno nieruchomości

KAMIENICĘ w całości większą lub części, kupię gotówka obojętna wprost od właściciela. Zgłoszenia: Goniec Krakowski Kraków „Nr 1286".

PARCELĘ uzbrojoną w Krakowie kupię zaraz. Zgłoszenia: „Par" Kraków Adolf Hitler-Platz 46, pod „22" 8405k

KUPIĘ za gotówkę **WILLĘ** lub dom mieszkalny z ogrodem w Krakowie lub na przedmieściach. Zgłoszenia: Goniec Krakowski, Kraków „Nr 1598".

KAPCE oryginalne, obuwie zimowe, wyroby gumowe: — Firma „Tońko — Szczepko" Kraków, Hala Targowa 22. 2165

DLA lekarza! Fotel ginekologiczny do sprzedania: Kraków, św. Marka 6 m. 2. 1235

NAKRYCIA STOŁOWE, PLATEROWE srebrne okazyjnie sprzedaje — CENTROKOMIS Kraków, Grodzka 9. 1660

MASZYNY MŁYŃSKIE monary, jagielniki, radiałki, poleca Fabryka **MOLITOR**, Kraków, św. Wawrzyńca 26 1433

NA ZIMĘ elektryczne piece z regulatorami „Brabork" poleca Dom Handlowy, Kraków, Dietla 35 (dojazd tramwajem Nr 1) — Prowincja za zaliczeniem. 1436

MASZYNA do wyrobu pudełek z nadrukiem dwukolorowym okazyjnie do sprzedania. Zgłoszenia Goniec Krakowski Kraków „Nr 1449"

PERSKIE BREITSZWANCOWE, SEALSKINOWE nurkowe źrebakowe, świstakowe, futra damskie, kołnierze, lisy srebrne, niebieskie, rude, pelerynki, duży wybór, ceny najniższe sprzedaje „CENTROKOMIS" Kraków Grodzka 9. 1668

KAPY na łóżka jedwabny brokat jasny wzór japoński — trzechczęściowe, obrus dwunastoosobowy biały dymkowy, kapa na stół pluszowa bordo, samodział wileński, portjery brokatowe, ubranie jasne, granatowe, bronzowe średniej miary, chodniki kokosowe, jutowe, froterka duża ma ła okazyjnie do sprzedania. Kraków, Krakowska 36 (sklep) 1822

FUTRO PERSKIE, NURKI, TCHÓRZE, męskie sprzeda Dom Komisowy Plac Dominikański 4, Kraków. 1823

KAPCE różne numery i gatunki, włóczka i kilogramy, materace morskiej trawy, maszyna Singera pierścieniowa, płaszcze celofanowe, płaszcz damski zimowy czarny oraz bronzowy, damskie futra kryte, błam skunki i króliczy, jesionka męska jasna, gruba do sprzedania tanio. Kraków Krakowska 36 (sklep). 1821

SYPIALNIĘ jadalnię — szafę kombinowaną, gabinet, tapczan — sprzeda Magazyn Mebli, Kraków — Kopernika 8. 1251

GARNITUR prawie nowy, — płaszcze damskie i męskie spodnie sportowe i długie kostjumy, obuwie, czapki, sprzedą tanio Skup i sprzedaż: Pl **DOMINIKAŃSKI 1**, Kraków. 1477

PŁASZCZ MĘSKI duży bardzo dobry stan, sprzedam. Kraków. — Karmelicka 29 — II. p. od 13 do 15 i 19 do 20. 1889

Z NIEBIESKIEGO i srebrnego lisa kołnierze i zarękawki, lis kamczatka, rude lisy, aparaty fotogr. tanio sprzeda Komis. **GRODZKA 42**, Kraków 1482

PIEKARNIE Maszynę do dzielenia ciasta sprzeda Fabryka **MOLITOR**, Kraków, św. Wawrzyńca 26. 2121

UBRANIE czarne sprzedam, Kraków. Kotlarska 8, m. 12. III piętro. 2085

MAGIEL ręczny z korbą do sprzedania. — Koncesjonowany, Chrześcijański — Sklep Komisowy, św. Tomasza 26, tel. 162-01. Kraków. 2197

SÓL biała, szara po nowych cenach! Rabaty dla kupców — znacznie zwiększone! Hurtownia soli czynna bez przerwy — od 8.30—16. Hurtownia Kupców Polskich, magazyny: Kraków, Pawia 11, tel. 222-89 1802

SPRZEDAM motor benzynowy 2-cylindrowy stabilny, siły 6 KM, szybko obrotowy oraz piecyk przenośny. Sprzeda — sklep używanych rzeczy żelaznych, Kraków, Krakowska 30. 2170

FUTRO męskie, otomana, do sprzedania. — Kraków, Sereno Fenna 10, m. 3. 2171

PIĘKNE poszyte futro — damskie, źrebcowe prawie nowe czarne i brązowe, kryształy, buciki damskie i męskie, okazyjnie sprzeda Komis. **GRODZKA 42**, Kraków 1484

FUTRO męskie prawie nowe, źrebce, szubę, kołnierz karakuły, ciemne poszycie sprzeda tanio: Skup i sprzedaż: Pl **DOMINIKAŃSKI 1** Kraków 1486

DYWANY KILIMY CHODNIKI linoleum, kapy pluszowe, obrusy, narzuty, firanki, okazyjnie sprzedaje „CENTROKOMIS" Kraków, — Grodzka 9. 1655

WALIZKI NESESERY TECZKI skórzane okazyjnie sprzedaje — CENTROKOMIS Kraków, Grodzka 9. 1659

FILATELIŚCI!! Jak zbierać znaczki pocztowe — pouczy Was specjalny „Podręcznik" Wysyłka odwrotnie (przekazem 4,40 zaliczeniem 7.—) Polski Dom Filatelistyczny. Warszawa Marszałkowska 116 8081k

FILATELIŚCI!! Cennik Katalog 1942, znaczków polskich Gubernatorstwa z dwustoma fototablicami znaczków wysyłamy odwrotnie Przekazem 5.90 - zaliczeniem 7.60 Polski Dom Filatelistyczny Warszawa. Marszałkowska 116 8082k

GALANTERJĘ biżuterję i zabawki poleca po cenach niskich nowo-otwarty magazyn M Królikowskiego Kraków - **STAROWIŚLNA** 10. 1287

UWAGA Zarządy majątków! Okazja futro podróżnicze wraz baranica na nogi sprzedam. Wiadomość Goniec Krakowski. Kraków. — „Nr 764"

PIANINA FORTEPIANY tanio poleca Świątek — Kraków **STAROWIŚLNA** 12 967

WAGA UCHYLNA sklepowa 15 kg. marki Caudr do sprzedania „Elektrodynamo" Kraków, Dunajewskiego 55. 414

TUBKI szklane do pasty lek i proszków — wszelkich rozmiarów poleca hurtowo Wytwórnia: „Phirex" Warszawa Królewska 29 a. 686 k

SKLEPY zapewnią sobie dodatkowy dochód, wprowadzając sprzedaż pakietów znaczków pocztowych. Prospekty bezpłatnie. Polski Dom Filatelistyczny, Warszawa, Marszałkowska 116. 8080k

NOCLEGI niekrępujące — Kraków Zwierzyniecka 4/38 1196

N-O-C-L-E-G-I śródmieście Kraków Krupnicza 14/5 47495

NOCLEGI: Kraków, Starowiślna 37/4 47982

POKÓJ tylko dla przejezdnych obok dworca, Kraków, Kurniki 3 m 7 48038

NOCLEGI Kraków, Starowiślna 52/13. 48312

NOCLEGI Kraków św Jana 30/4 446

NOCLEGI łazienka. Kraków Kremerowska 16, mieszkanie 6. 2218

Lokali poszukują

SZUKAM pokoju przy rodzinie, od zaraz. Wiadomość firma Hartwig, Basztowa 8. Krimlówna Janina. 8353k

Kosmetyka „Bella"
JANINY BRUŚNECKIEJ
KREMY — PUDRY — WODY KWIATOWE
Najwyższej jakości
Do nabycia w drogerjach i perfumerjach.
Przedst. F. Lewandowski, Kraków, Przemyska 4.

MASZYNĘ rymarską prawie nową do skóry — lub do worków — sprzedam. Kraków, Krowoderska 52/1. 2009

BUNDA PODRÓŻNICZA do sprzedania. — Dom Komisowy, Plac **DOMINIKAŃSKI** 4, Kraków. 2020

KOŻUCH (czarne baranice) prawie nowy — sprzedam. Kraków, ul. Szlak 14 m. 9. 1887

ŁAPKI karakułowe prawie nowe, męskie futro z wydrą — ubrania, płaszcze, kurtki, **PERSKIE FUTRO** okazyjnie sprzeda Komis — Grodzka 42, Kraków. 1483

DAM mieszkanie (przejściowy pokój) — młodej pannie mogącej udzielać lekcji na fortepianie. Zgłoszenia: biuro Hupczyc Kraków, Jagiellońska 7. 2108

NOCLEGI Kraków Starowiślna 52/18, oficyny. 56

NOCLEGI Kraków Lubicz 19/5 372

NOCLEGI Kraków, Zielona 25/1. 622

NOCLEGI Kraków, Zielona 20, m 2 623

NOCLEGI czyste, wygodne, ogrzane. Kraków, Czarnowiejska 73/3. 1101

WŁAŚCICIEL realności poszukuje mieszkania 3—4 pokoi, w dzielnicy polskiej za wynagrodzeniem. Wiadomość Kraków, Kochanowskiego 21, mieszkanie 3. 318

POKOJU WSPÓLNEGO przy rodzinie poszukuje spokojny intel. lokator na samodzielnem stanowisku. Zgłoszenia: Goniec Krakowski, Kraków, „Nr. 2219".

POKOJU umeblowanego — względnie nieumeblowanego z osobnem wejściem w śródmieściu poszukuje inżynier, kawaler, Polak. Zgłoszenia: Goniec Krak., Kraków „Nr. 2012".

CARRARA
Cudowne mleczko kosmetyczne
BRUŚNECKIEJ
odmładza, upiększa, oczyszcza i konserwuje cerę oraz powoduje znikanie zmarszczek.
Do nabycia w drogerjach i perfumerjach.

Lokale do wynajęcia

NOCLEGI niekrępujące: Kraków, Wielopole 13/4 I. p. front 1252

POKÓJ przejściowy, częściowo umeblowany, wynajmę pracującemu panu. — Kraków, Starowiślna 28/24. 2225

KOMFORTOWY POKÓJ kulturalnemu panu do wynajęcia. Wiadomość: „**FIDUCIA**" Florjańska 15 1630

NOCLEGI Kraków Starowiślna 28/28. 1825

NOCLEGI czyste: Kraków, Starowiślna 52/10 1790

NOCLEGI Kraków, Gołębia 16/9. 1817

NOCLEGI przyjezdnym Kraków Wielopole 24/4 1186

NOCLEGI solidnym Kraków, Krowoderska 55/1 48365

NOCLEGI czyste: Kraków Radziwiłłowska 15/9 48381

PANI solidna, spokojna, wypłacalna, szuka pokoju bezwzględnie czystego, dobrze umeblowanego, niekrępującego, z używalnością łazienki n osób — bez małych dzieci. Opał własny. Chętnie z widokiem na Wawel, lub Kopiec Kościuszki. Mogą być Dębniki, Bronowice, ale i inne dzielnice możliwe. Od 1 grudnia lub później. Oferty: Goniec Krakowski Kraków „Nr. 8492k".

wadliwą przemianę materji i
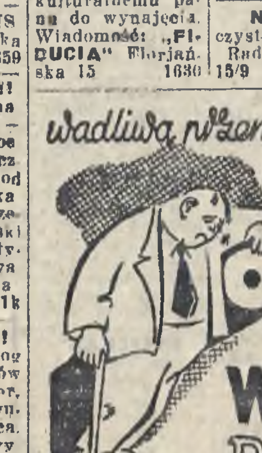
OTYŁOŚĆ
USUWAJĄ
ZIOŁA
MAGISTRA
WOLSKIEGO
DEGROSA

NOCLEGI CZYSTE WYGODNE Kraków. Jagiellońska 7A 22. I p 1195

NOCLEGI dla inteligencji, przeniesione — z Długiej 60, na Racławicką 1, róg Kazimierza Wielkiego, — dojazd dwójką. 1065

NOCLEGI: Kraków Wielopole 5/5 47979

NOCLEGI ogrzane: — Kraków Zyblikiewicza 5/122 47927

NOCLEGI Kraków Poselska 15 m. 3. 489

PRZEJEZDNYM pokój niekrępujący — noclegi: Kraków, Pierackiego 23, m 1 1535

NOCLEGI Kraków Szewska 7/7. 47980

NOCLEGI: Kraków, Długa 26/3. 1380

NOCLEGI wygodne: Kraków, Florjańska 3/8. 1384

ODNAJMĘ kuchnię dla dwóch Panów lub małżeństwu bez mebli. Kraków Azory. Wodzinowskiego 406. 1416

KUPIEC poszukuje ładnego pokoju — cena obojętna. Zgłoszenia: „**FIDUCIA**", Florjańska 15, „Kawaler".

POSZUKUJĘ natychmiast pokoju nieumeblowanego (ew. umeblowany) dla solidnego pana. Zgłoszenia spieszne: Goniec Krakowski Kraków „Nr 8493k".

POKOJU najchętniej umeblowanego, niekrępujące wejście, — poszukuje panna na posadzie. — Zgłoszenia: Goniec Krak., Kraków „Nr. 1308"

PRODUCENCI CZĘŚCI ROWEROWYCH!
Dość zmartwień z produkcją, by omarzać się jeszcze kłopotami sprzedaży. Rzutki kupiec, generalny przedstawiciel kilku fabryk, zorganizuje zbyt, stabilizując ceny na właściwym poziomie, uniezależniając produkcję od sezonu, dopomagając w trudnościach finansowych i surowcowych. Napiszcie zaraz do Biura Ogłoszeń T. Pietraszek, Warszawa, Marszałkowska 115, — pod „Korzystna współpraca"

DOMY, WILLE, PLACE, MAJĄTKI, KOLONIE — poleca i poszukuje
B/H. ST. MIERZEJEWSKI
Warszawa, ul. Nowogrodzka 25. Tel. 9-92-94
13 oddziałów własnych zapewni szybką i korzystną transakcję.

PARCELĘ ewentualnie dom, gdziekolwiek kupię. Kraków, Wielopole 10/13. 2211

NIERUCHOMOŚCI wszelkiego rodzaju kupuje zawsze „**INFORMATOR**" Kraków — Pijarska 18.

Kupno

KSIĄŻKI naukowe, beletrystyczne, dla dzieci i młodzieży, — wartościowe w dobrym stanie, — pojedynczo i w bibljotekach, kupuje księgarnia — Zgłoszenia (spisy książek z żądanemi cenami): Goniec Krak., Kraków „Nr. 1111".

KUPIĘ dynamo 220 Volt. 8 do 10 K. M. — Motor 220—380 Volt, 8 K. M. Motor dwu forowy krótki zwarty ½ K. M. Turbinę wodną siły 20 K. M Kupi sklep używanych rzeczy żelaznych, Kraków. Krakowska 30. 2167

POSZUKUJEMY zaraz gabinetu z klubami, futer męskich, — **NAKRYĆ** srebrnych, płaszczy zimowych pokoju kombinowanego Dom **HANDLOWO**-Komisowy Kraków, Szpitalna 11. 2142

KILIMY FUTRA KOŁDRY stare podarte kupuję. płacę najwyższe ceny — Zgłoszenia pisemne: Goniec Krakowski Kraków „Nr 899"

Sprzedaż

GABINET kombinowany z tapczanem, różne meble tanio sprzedaje Hala Meblowa, Kraków, — Grodzka 59. 2035

KURTKA z angielskiego — materjału na watalinie, jasna, — nowa, przepiękna, na wysokiego tęgiego Pana, chustka-pled wełniana duża nowa, — ciemny brąz w kratę, mufki źrebcowe, komplecik futrzany sealskinowy, futro czarne męskie na piżmakach, kołnierz peraki, średni rozmiar, okazyjnie do sprzedania. — Kraków, Krakowska 36 (sklep). 2028

FREZERZY! STAL „SS" Frezy trybowe talerzowe, tarczowe sztorcowe, czołowe, walcowe, frez-nuty do wyboru. Sprzedaje tanio Firma Szajer, Kraków, Florjańska 5. Telef. 141-54. 8333k

MOTOR 30 K. M. z gazownią uniwersalną Kraków, Mazowiecka 35, tel. 102-44 1288

DOM KOMISOWY Plac Szczepański 2 tel. 144-56 okazyjnie sprzeda ubrania, suknie, — lisy, bieliznę, poduszki, kilimy, narzuty, zegarki. — zegar elektryczny, kuchenki elektryczne, gazowe itd. 2152

KAMIENIE ZAPAŁOWE do zapalniczek po cenach monopolowych za 1000 szt złotych 42—45, stale na składzie. Hurtownia Kupców Polskich Kraków, Krupnicza 11, tel 222-88, magazyny Pawia 11. tel. 222-89 1795

OKAZJA! Biurka, dywan perski, salonik **FILIP** Ludwik, lampy, kryształy, obrazy, kilimy, firany, walizy, nesesery — tanio sprzeda Dom **HANDLOWO**-Komisowy Kraków, Szpitalna 11. 2143

PASTA do obuwia, krochmal, sztywnik — farbka do bielizny, ultramaryna, proszki do prania, płyny do czyszczenia, szorowania, papier szmerglowy, żarówki Osram po cenach fabrycznych tylko kupcom i spółdzielniom Hurtownia Kupców — Polskich, Kraków biura Krupnicza 11. tel 222-88 — magazyny Pawia 11, tel. 222-89. 1815

FORTEPIAN tanio sprzedam: Kraków, Starowiślna 6, m. 5, — godz. 14—15. 1169

MŁYŃSKIE maszyny — oraz wszelkie przybory **GAZA** szwajcarska. **PASY** transmisyjne, gurty, kubełki: Zakład budowy młynów Kraków, Mazowiecka 35, Telefon 102-44 66

BIELIZNĘ osobistą męską, — damską, pościelową, obrusy mało używane, sprzedam **TANIO**. — Kraków. Smoleńsk 16-1a Godzina 12—1, 4—5. 1582

KUCHNIĘ kaflową przenośną, piec żelazny szamotowy, piec amerykan i drzwi żelazne z futryną do sklepu, sprzedam, — oraz wykonuję roboty kaflarskie. Św Jana 13, Zakład kaflarski. 1598

FUTRO podróżne, na szopach, duży wymiar okazyjnie sprzeda: „CENTROKOMIS" — Kraków. Grodzka 9 1654

KARAKUŁY i sealskin poleca okazyjnie Koncesjonowany Chrześcijański Sklep Komisowy, św. Tomasza 26, tel.: 162-01, Kraków. 2196

Nauka i wychowanie

KURSY kroju, modelowania, szycia, Kraków, Michałowskiego 14. Nowy komplet 15 listopada. 1983

LEKCJE fortepianu nowoczesną, uproszczoną metodą. — Krupnicza 14/5. 1729

NIEMIECKA konwersacja i początki nowoczesną uproszczoną metodą Kraków Grodzka 31/II. 885

PROFESOR naucza w domach niemieckiego i stenografji niemieckiej. Wymowa pierwszorzędna. Zgłoszenia: Goniec Krakowski, Kraków, „Nr. 1811".

Różne

Podania Floriańska 55

WYPOŻYCZA przepiękne suknie ślubne, welony, płaszcze, pelerynki, kapelusze, — welonki, buciki, pończochy, suknie drużkom kolorowe, czarne. Zamawiać wcześniej: „**PARYŻANKA**", Kraków, Pędzichów 22. 8397k

MATKA poszukuje swego syna **KAZIKA FILIPOWICZA** z Delatyna, ostatnio widzianego w Tarnopolu. Ktoby wiedział coś o nim — proszony jest o zawiadomienie zrozpaczonej matki. Filipowicz — Delatyn (Stanisławów). 8418k

PANI posiadającej interes, gospodarstwo włożę kilka tysięcy, pracę, opiekę. Zgłoszenia: Goniec Krak., Nowy Sącz pod „Samotny". 8483k

POSZUKUJE SIĘ prywatnego kapitału na wybudowanie łaźni miejskiej. Reflektanci, mający możność ulokowania kapitału zgodnie zawrzeć się mającą umową, będą mogli do czasu uzyskania włożonego kapitału i procentów, — prowadzić to przedsiębiorstwo miejskie. Zgłoszenia proszę kierować: Zarząd miejski w Makowie Podhalańskim. 8458k

PODATKOWE sprawy odwołania, zażalenia, obliczenia wymiarów załatwia: — Kraków Florjańska 51 7956k

PODANIA!!! **MAJEWSKI**, Kraków Wszystkich Świętych 8 8076k

PLANY. RYSUNKI, FOTOKOPJE dokumentów kopjuje Elektryczna Kopjownia Kraków. Starowiślna 12 1687

MASZYNY do pisania, rachowania naprawia pracownia mechaniczna — Władysław Zygmunt. Kraków Starowiślna Nr. 19. 1788

MARTA PILIPCZAK MASŁOWSKA chiromantka przyjmuje codziennie: Kraków. ul Karmelicka 32, parter. 1073

RESTAURACJA Pod Gewontem w Krakowie, ul Senacka 8, została otwarta 5 listopada. Poleca trunki i przekąski dla smakoszów 1487

OBIADY duże smaczne — wydaje: Kraków Miodowa 13. 48221

Dr. DANECKI choroby skórne, weneryczne. Kraków. Starowiślna 43. 824

ARTYSTYCZNA TKALNIA naprawia bez śladu, czyści chemicznie, farbuje, — przerabia wszelką garderobę — Kraków, Grodzka 6, telefon 180-58. 7961k

SZEWCY CHOLEWKARZE! Najprostszy, najkrótszy i najpraktyczniejszy sposób modelowania cholewek, ujęty w podręczniku, — wydanym przez Spółdzielnię Szewsko-Cholewkarską w Kalwarji Zebrzydowskiej. — Przesyłka za poprzedniem nadesłaniem zł 8.—. 8090k

DR. PRUSKI choroby skórne i weneryczne — ordynuje 12—1 i 4—6 ul. Grodzka 8, Kraków. 47795

ZAKŁAD mechaniczny M. Kowalińskiego — Kraków, Sławkowska 6, — telefon 226-90, naprawia maszyny do pisania, — liczenia wszystkich systemów 47799

MASZYNY BIUROWE wszystkich systemów, odnawia — przerabia, czyści gruntownie. konserwuje specjalista Żychowicz — Kraków. Felicjanek 21. 1074

FOTOGRAFJE legitymacyjne na **POCZEKANIU**. Artystyczne portrety. Prace amatorskie solidnie, tanio. Zakład Fotografji Nowoczesnej, Kraków — Stradomska 7 57

GRAMOFONOWE płyty najnowsze nadeszły: „Foto-Fon", — Kraków. św. Jana 2. 7960k

BIELIZNĘ męską z powierzonych materjałów na miarę oraz **PRZERÓBKI** wykonuje: Wytwórnia Bielizny Szczepan Orłowski Kraków. — **STAROWIŚLNA** 8. 8314k

KAPTURKI zarękawki, komplety wykonuje - Salon Mód Grzywińskiej. Kraków Florjańska 43 — (obok Michalika) 8313k

Dr. ZDZISŁAW CZAPLICKI b. dyrektor Sanatorjum Z. U. S. w Zakopanem — choroby wewnętrzne, choroby płucne. ordynuje w Krakowie ul Sławkowska 4. 8035k

LEKARSKIE szafy, stoły, krzesła ginekologiczne itd. wykonuje: Fabryka Mebli Metalowych — **POGORZELSKI**, Kraków. św. Łazarza 9 telefon 177-01 8022k

PRZEPROWADZKI, przewóz fortepianów, oraz wszelkich towarów wykonuje solidnie i fachowo: Kazimierz Pawlik — Kraków, Sławkowska 11. m 11 8016k

PRZEPROWADZKI oraz przewóz towarów i fortepianów wykonuje — jak dawniej — fachowo i solidnie: Michał Zieliński. — Kraków, Grodzka 9, m. 12. 47811

SENNIKI wykład snów do loterji liczbowej wysyła hurtownie Kolektura loterji liczbowej 26 — Kressendorf 47846

TRWAŁA ondulacja **GWARANTOWANA!** Kraków. Legjonów 12. **KOWALSKI**. 47812

MARTA o wyższym talencie, udziela rad, widzi osoby i przyszłość. Kraków Kopernika 10 m 10. w podwórcu. 1069

PODANIA tłumaczenia na niemieckie, porady **PRAWNE**, — pośrednictwo, — **KONCESJONOWANE** biuro — Mikulski, Kraków Basztowa 10. 7948k

NOWA Szlifiernia nożowników wykonuje wszelkie roboty. Specjalność: narzędzia chirurgiczne i fryzjerskie **NAPRAWA ZAPALNICZEK.** — Prace wykonuje szybko i solidnie. Kraków, Starowiślna 33, L. Tyliński. 72

CHEMICZNA pralnia, farbiarnia Jogałła Franciszek wykonuje szybko, solidnie i tanio. Kraków. Dietla 93. 418

SZCZUROWSKI Feliks upoważniony specjalista do otwierania kas ogniotrwałych, pancernych, przerabia zamki, dorabia klucze, Kraków, ulica Fałata 14, telefon 189-61. 421

DO NAGROBKÓW fotografje wypalane na porcelanie wykonuje — Czesław Nawrocki, Kielce, skrytka 54 Cenniki na żądanie 8287k

WĘGIEL przewiozę samochodem z kopalni do Krakowa posiadaczom asygnat. Zgłoszenia: Goniec Krakowski, Kraków. „Nr. 1599".

POSREBRZAM zastawy stołowe, odnawiam srebrne, kasuję monogramy, osadzam noże na cynie, oraz wszelkie reperacje wykonuje Batko, Kraków **SŁAWKOWSKA** 6, w podworcu 893

WISKIDA
SALON FRYZJERSKI
dla Pań i Panów
Kraków, Rynek Główny AB. 43

PLANY, fotokopje wykonuje Kopjownia Kraków Starowiślna 1. 8487k

PODANIA Kraków, Starowiślna 1. 8489

Skradzione dokumenty jak **KENNKARTE** nr. 65, wystawiona przez Kreishauptmannschaft Sanok, na nazwisko Maria Oklejewicz, Sanok, Rymanowska 34; **KONCESJA** na prowadzenie restauracji z prawem wyszynku (Hoffmann-Oklejewicz) **KARTA PRZEMYSŁOWA** na nazwisko Oklejewicz; 8 kart na mydło; — karta członkowska konsumu krakowskiego i dowód osobisty na nazwisko Stanisław Oklejewicz unieważnia się. Marja Oklejewicz, Sanok, Hermann-Göringstrasse 41. 1856

Dr. ZIGMUND chirurg i ginekolog, przeprowadził się: Kraków, ul. Bernardyńska 11. 47123

PANOWIE! Brzytwy ostrzę — nawet do najwrażliwszej skóry, — zapalniczki automatyczne naprawiają specjaliści w Szlifierni Myszkowski, Kraków, Dietla 46. 2148

W BARZE pod „**GIEWONTEM**", Kraków, Senacka 8 znika smutek, troska, bo jest tam Józia **BOROWSKA.** 2139

CHEMICZNA Pralnia i Farbiarnia Stanisława **WITALSKIEGO**, Kraków, — Krowoderska 70, Nowo otwarta filja św. Tomasza 6, św. Krzyża 12, Starowiślna 77, Kościuszki 27, Wrocławska 9 — wykonuje wszelkie roboty solidnie i szybko. 1814

5 LISTOPADA zgubiono (w drodze Mielec—Warszawa) portfel z dowodami osobistymi na nazwisko — Stanisław Pionka. Łaskawy znalazca proszony jest o odesłanie dowodów za nagrodą Warszawa, Cicha 3, m. 7 8495k

KLINIKA LALEK naprawia fachowo lalki, misie, specjalność wymykane oczy, naprawa rzęs, peruki włosowe. **BAZAR** Krajowy, Kraków, Sławkowska 1. 1803

Z KART, ręki przepowiada najtrafniej chiromantka, Kraków, Krakowska 39/4a, popołudniu, wyjąwszy niedziele 1791

ZŁOTE, SREBRNE przedmioty reperuje oraz kupuje srebro: **GRODZKA 60.** 2001

KUPNO — SPRZEDAŻ oraz remont silników i maszyn elektrycznych „Elektryk" Warszawa, Pierackiego (Foksal) 21. 8476k

WIREX
wiórki stalowe do podłóg
Stefan Wiązowski
W-WA • KOSZYKOWA 59 TEL. 806-95

PRZEDWOJENNA Hodowla psów — Kraków, skrytka 275 — kupuje, sprzedaje psy wszelkich ras — specjalnie dostarczamy psy stróże znakomite — **OWCZARKI PODHALAŃSKIE** Tresujemy psy. 1638

FUTRA wykonuje i odnawia szybko i solidnie Pracownia Kuśnierska **ANTONIEGO MARCZYKIEWICZA** Kraków, Starowiślna 83 (sklep). 1072

PATEFONY, aparaty, maszyny naprawia Zakład Mechaniczny — Kraków, Szlak 14 1995

ZNALAZCĘ koncesji wódczanej — Kazimiery Kosturkiewicz i innych dokumentów oraz pieniędzy zwrócić. Bochnia, Dworcowa 15. 2201

WARSZAWA Pensjonat Moniuszki 7. m. 8 pokojach bieżąca woda. 8479k

CHOROBY zakaźne roznoszą pluskwy! Odpluskwianie mieszkań gazem! „**GAZOCHEMIA**" — Kraków Pijarska 19 8483k

PODANIA tłumaczenia, Kraków, Szewska 24. 8486k

BANDAŻYSTA Roman Fijak, — Kraków, Starowiślna 57, poleca opaski przepuklinowe, pooperacyjne, sprężynowe i bezsprężynowe. Bardzo wygodne w noszeniu 1994

PLANY kopjuje, fotokopje dokumentów wykonuje. Zakład Rysownictwa Technicznego, Kraków, Szewska 24. 8490k

NAPRAWIA bez śladu uszkodzoną garderobę Tkalnia Sztuczna Kraków Starowiślna 48 (dawniej Mikołajska, Rynek Główny). 2138

GABINET KOSMETYCZNY Marji Urbanowej, tel. 217-50, Kraków Rzeszowska 8 (Boczna Starowiślnej). 2073

KARTA rozpoznawcza — (Kennkarte) nr. 03167, przepustka nocna, wystawiona przez Stadthauptmann Krakau Abteilung — Polizei na Kraków, oraz legitymacja szpitala żydowskiego w Krakowie, wszystkie na nazwisko Dr. Rozalia Blau — Kraków, Limanowskiego 42, zaginęły. Zwrócić za wynagrodzeniem zł. 50 pod powyższym adresem — lub do biura — „Par" Kraków — AdolfHitler-Platz 46. Jednocześnie unieważnia się wymienione dokumenty 8510k

SILNIKI elektryczne, instalacje i dozór fachowo „**INSTALACJE ELEKTRYCZNE**" Kraków, św. Marka 31, telef. 172-45. 8513k

PANIE GOSPODYNIE! Gwarantowanie naprawia maszynki do mięsa tylko Szlifiernia — Kraków, Dietla 46, Myszkowski. Używane dobre sprzedaje. 2149

DLA wygody PT Klijenteli została otwarta nowa filja Chemicznej Pralni i Farbiarni St. **WITALSKIEGO** św. Tomasza 6 w Krakowie przyjmuje wszelką garderobę do czyszczenia, farbowania i prania. 1820

ELEKTRYCZNE INSTALACJE OŚWIETLENIA silników wykonuje oraz naprawia Armatys, — Kraków, Stolarska 6. 1850

ZGUBIONO kołnierz futrzany (skunki) w niedzielę wieczorem między ul. Słoneczną a Retoryka. Uczciwy znalazca proszony jest o oddanie za wynagrodzeniem: Kraków, Retoryka 26, m. 20. 1945

PIÓRA PELIKANA, ołówki automatyczne oraz pióra wieczne — wszelkich systemów reperuje najtaniej fachowy warsztat reperacyjny: Z. Mysłakowski, — Kraków, Szpitalna 3. Prowincja odwrotnie! 2172

MASZYNY do pisania, liczenia, numeratory, naprawia, czyści; Aksman, Jagiellońska 7, Kraków. Tel. 132-88. 2105

PIÓRA WIECZNE niekompletne, — wszelkie części do piór wiecznych, — nawet pojedyncze, kupuje warsztat reperacyjny Z. Mysłakowski, Kraków, Szpitalna 3. Godz. 18-19. 2169

NA terenie Skały pod Ojcowem wykonuje zdjęcia do kart rozpoznawczych. Bachorek Marjan. 1187

UNIEWAŻNIAM skradziony „Ausweis" wydany — przez Magistrat Proszowice Chaja Ruchla Timenbaum. 1188

ZAGINĄŁ pies żółto - biały. Oddać za wysokiem wynagrodzeniem: Kraków, Olszańska 14, m 2 lub 3. 2274

Wolne posady

ROBOTNIKÓW (robotnic) **SZLAMIARSKICH** potrzebujemy. Przyjmiemy praktykantów. Miejska Szlamiarnia Jelit, Kraków, Rzeźnicza 29. 1378

EKSPEDJENTKA zdolna, z dobremi poleceniami, niemieckim, potrzebna do sklepu bižuterji. Życiorys Goniec Krakowski Kraków „Nr. 1478".

ROBOTNIKA do utrzymywania porządku na podwórzu, w warsztacie, do posyłek, przyjmę zaraz na stałe najchętniej młodego. Kraków, ul. Friedleina 7. 1564

FRYZJERA męskiego, pierwszorzędnego, przyjmę na stałą posadę zaraz. Kraków Smoleńsk 8. 1691

PRZYJMĘ panienkę młodą, ładną, zgrabną, do sklepu. Zgłoszenia z życiorysem i fotografją kierować: Goniec Krak., Kraków, „Nr. 929".

SZOFER znający język niemiecki poszukiwany. Zgłoszenia ze świadectwami: Kraków, Zielona 22, m. 8. 1018

DOCHODZĄCA potrzebna od 15 listopada. Kraków, Krupnicza 9 m. 5, oficyna. 1219

POTRZEBNE panienki do robót ręcznych na drutach. Wiadomość: Kraków, Szewska 20 „Trójkąt w kole". 1222

DZIEWCZYNA do wszystkiego potrzebna zaraz. Kraków, Zielona 7, m. 7. 484

OD dawna wprowadzone, poważne Towarzystwo Ubezpieczeń, pracujące we wszystkich działach, poszukuje akwizytorów na Kraków i prowincję. Zgłoszenia: Goniec Krak., Kraków, „Nr. 46885".

FRYZJERKĘ zdolną z umiejętnością wodnej i żelazkowej przyjmę od zaraz. Kraków, Zamkowa 4. 8449k

KELNERKA lub bufetowa potrzebna od zaraz, z dobrą prezencją znająca język niemiecki. Zgłoszenia: Goniec Krakowski, N. Sącz, pod „Kelnerka". 8439k

AGENTÓW do przyjmowania zamówień na portrety i obrazy święte Semi-Email poszukuje Pierwsza Chrześcijańska Wytwórnia portretów „Bracia Rylscy", — Rzeszów Kołłątaja 2 7872k

FOTO-KOPISTÓW do robót amatorskich potrzebuję od zaraz. Zgłoszenia: Kraków, Zielona 3, m. 3. 1828

POSŁUGACZKĘ z praniem przyjmę trzy razy tygodniowo po 5 godzin. Kraków — Smoleńsk 19/6. 1902

KUCHARKI gospodyni do małego gospodarstwa, do dworu — potrzeba. Zgłoszenia: Goniec Krakowski Kraków „Nr. 2191".

AGENCI PORTRETOWI oraz zastępcy rejonowi są poszukiwani. Zgłoszenia: „Foto-Ryś" Kielce, Bodzentyńska 2. 8478k

KUCHARKA młoda, szybka, czysta, kulturalna do gotowania w jadłodajni potrzebna **ZARAZ.** Zgłoszenia: Jadłodajnia, św. Gertrudy 24, godz 16 do 18. 8494k

SŁUŻĄCĄ do wszystkiego, czystą i uczciwą przyjmę za dobrem wynagrodzeniem. Kraków, Bandurskiego 6, m. 5. 1937

AGENTÓW PORTRETOWYCH do przyjmowania zamówień na portrety „Semi — Email" na bardzo dobrych warunkach poszukuje Zakład Portretowy Czesław Nawrocki, Kielce, Skrytka 54. 8475k

SZWACZKĘ do szycia kapeluszy, czapek przyjmie pracownia kapeluszy, wytwórnia czapek: Jan Kurzydło, Kraków, św. Jana 12 2097

UCZNIA do praktyki kapeluszniczej przyjmie pracownia kapeluszy: Kurzydło Kraków, św. Jana 12. 2098

UCZCIWA dziewczyna do wszystkiego na cały dzień potrzebna. Kraków. Zyblikiewicza 12, — m. 3. 2117

PIERWSZORZĘDNA fryzjerka: trwała wodna, żelazkowa manicure, potrzebna od zaraz. Warunki podać. Kostkiewicz Jakób, Gorlice, ul. Stróżowska 1. 2096

PANIENKA młoda, uczciwa, — poszukuje pracy u krawcowej lub u krawca. Kraków, ul. Łobzowska 47, m. 9. 1228

SKRZYPEK (poboczny kornet) rutynowany wolny. Zgłoszenia: Goniec Krakowski Kraków „Nr. 1205".

PRZYJMĘ administrację domów w Krakowie Zgłoszenia: Kraków, Długa 60, m. 5. 1206

GOSPODYNI kucharka, wiek średni, z dobremi poleceniami, zajmie się pracą domową, miejscowość obojętna. — Goniec Krakowski, Kraków, — „Nr. 1031".

Kupno

KUPUJĘ używaną garderobę: Kraków, Bracka 10, m. 7, oficyna. 1075

KOŁDER parę, doskonały stan, pierwszorzędny gatunek — prywatnie kupię. Zgłoszenia: Goniec Krak., Kraków, „Nr. 1581".

MASZYNĘ „Singera" damską kupię zaraz. Zgłoszenia: Goniec Krakowski, Kraków. — „Nr. 2032".

KUPUJĘ książki, encyklopedje, herbarze, aparaty fotograficzne, instrumenty muzyczne, maszyny do pisania, obrazy: — Antykwarnia Stanisława Pelc Kraków Szpitalna 10. 619

POTRZEBUJEMY wszelkiego rodzaju **GARDEROBY, FUTER** damskich męskich, kołnierzy, spodów futrzanych, przyjmujemy w komis wszystko. „CENTROKOMIS", — Kraków, Grodzka 9. 8291k

MEBLE wszelkie używane **GOTÓWKOWO** kupuje Hala Meblowa, Kraków, Grodzka 59, — sklep frontowy. 1809

ROCZNIKI „ARCHITEKTURA i Budownictwo" kupię tanio. Zgłoszenia: Goniec Krakowski, Kraków, — „Nr 1027".

OBRAZÓW W. Kossaka, Malczewskiego i Wyczółkowskiego poszukuje Dorotheum. Kraków — Starowiślna 18. 1812

PIERŚCIEŃ, BRANSOLETĘ ŁAŃCUSZEK, obrączki, zegarek kupię. Kraków, Grodzka pięć, I piętro oficyna. 1070

Przy kaszlu
Syrop ze świeżego korzenia
ŻYWOKOSTU
Magistra GOBIECA
Do nabycia w aptekach
Skład Główny: Warszawa, Miodowa 14.

GOSPODYNI dworska, znajomość pierwszorzędnej kuchni, potrzebna do dworu koło Krakowa. Zgłoszenia Kraków, Piłsudskiego 7, m. 4, 1 a 3. 1844

RETUSZERÓW retuszerki potrzebuję zaraz. Zgłoszenia: Kraków — Zielona 3, m. 3. 1993

INTELIGENTNIEJSZA dziewczyna do gospodarstwa domowego potrzebna. Dom katolicki. — Warunki dobre. — Kraków, Topolowa 48/4. 8474k

Posad poszukują

SŁUŻĄCA starsza z gotowaniem przyjmie od zaraz pracę. Wiadomość: Kraków, ul. Wenecja 19 — m. 9, od 3—5. 2021

FRYZJER męski poszukuje posady z pełnem utrzymaniem tylko w Krakowie, (bez płaszczy). — Goniec Krakowski, Kraków, — „Nr: 1041".

MASZYNY pisania, liczenia, przybory — kupno, sprzedaż, zamiana. — **WARSZTAT NAPRAW najkorzystniej** w firmie: Agentura Handlowa Gołębiowski — Rafalski, Kraków św. Marka 27, — telefon 226-45. 1810

FUTRO piękne męskie i damskie na szlachetnych spodach średniej miary, — stanie pierwszorzędnym, koc wełniany, kołdry piękne z podpinkami kupię prywatnie, dobrze zapłacę. — Zgłoszenia pisemne z podaniem stanu, ceny: Goniec Krak., Kraków „Nr. 2031".

PŁYT do patefonu każdą ilość kupię. — dobrze zapłacę i ewentualnie patefon Kolumbię lub His Masters, kupi inżynier. Podać stan, cenę: Goniec Krak., Kraków „Nr. 2024".

BUTLE stalowe na sprężony tlen, pojemności 6 m³. zakupię ca 6 sztuk. — Oferty do Gońca Krak. Kraków. „Nr. 1882".

DYWANY ręczne, perskie kupujemy, płacimy najwyższe ceny: Halperu, Poselska 18. 1942

NAJLEPIEJ kupisz, sprzedasz wszelkie używane rzeczy, jak futra, ubrania, bieliznę, obuwie, patefony, maszyny do szycia, dywany, kilimy, w Sklepie: Kraków Krakowska 36. 212

SREBRO kupuje: **BATKO,** Kraków **SŁAWKOWSKA 6,** w podworcu, pracownia. 878

WAGONOWO buraki pastewne kupię. Zgłoszenia Siemek, Malinie, poczta Chorzelów 277

FILATELISTOM uzupełnia, kupcom komisy wysyła, kupuje wszystko: „Mundus", Kraków, Adolf Hitler-Platz 37 420

POTRZEBUJEMY futer, lisów, ubrań, płaszczy — peleryn **KOMIS.** Kraków, AdolfHitler-Platz 12, tel. 143-13. 2208

Kupię gabinet
męski nowoczesny, wytworny, bez tapczanu, tylko w doskonałym stanie. — Wiadomość Kraków, telefon 100-60. 1563

OGRODNIK młody, 27-letni, żonaty, pierwszorzędny fachowiec sumiennie i uczciwie pragnie pracować, świadectwa bardzo dobre, zmieni posadę do ogrodu handlowego, prowadzonego na większą skalę, chętnie do majątkowego — może być od stycznia. Oferty: Rudolf Ropa, Branice k. Krakowa, poczta Pleszów. 1573

17-LETNIA panienka z dobrego domu szuka posady do: dentysty, większego dziecka, jako lektorka, za mieszkanie i utrzymanie. Wiadomość: Kraków Emaus 7, m. 9. 1969

OBRAZ sprzedasz najkorzystniej: Wawrzecki, Kraków, Wiślna 9. 1194

MOTORY ssąco-gazowe, ropowe różnej mocy, stanu kupujemy, — Firma „Stal", Warszawa, Przejazd 2. 767

KUPUJĘ gotówkowo używane ubrania, płaszcze, futra, kilimy, koce, gramofony, aparaty filmowe i inne wartościowe rzeczy: Kraków, św. Krzyża 7 sklep. 1635

PŁYTY UŻYWANE nowe, kupimy. — CENTROKOMIS, Kraków, Grodzka 9. 8511k

RAMY OBRAZOWE stare, dobry stan kupię — przynieść Librowszczyzna 6, parter. — Biuro, przedpołudniem. 2224

KUPIĘ okazyjnie fotel leniwiec (ewent. dwa). Zgłoszenia: Goniec Krakowski, Kraków, „Nr 1614".

KUPIĘ bieliźniarkę, szafę spiżarkę. Kraków, św. Gertrudy 23. m. 1. 1039

BRYLANTY biżuterja zegarki to zaufanie · kupno, sprzedaż solidnie. Chwilkowski, zegarmistrz jubiler. Kraków Florjańska 3. 1455

WIELKI KONCERT OPEROWY
W STARYM TEATRZE!
Premiera 22 bm. o 19-ej. „Poranek Operowy" 23 bm. o 11·30 przedp.
Gwiazdy scen operowych:
FRANCISZKA PLATÓWNA STANISŁAW DRABIK
KAROL URBANOWICZ
Kapelmistrz: STEFAN BARAŃSKI
Wspaniały repertuar operowy oraz pieśni!

PŁACIMY gotówką za płaszcze, ubrania, spodnie, obuwie. — Kraków, **PL. DOMINIKAŃSKI** 1. 1476

KUPUJĘ używane maszynki do mięsa — Myszkowski Kraków, Dietla 46. 828

BRANSOLETKĘ, ŁAŃCUSZEK, PIERŚCIONEK wartościowy, zegarek kupię: — Kraków, Grodzka 2, I p., oficyny, m. 9. 834

WSZELKĄ GARDEROBĘ, bieliznę używane kupuje: Dietla 19 mieszkanie 17, — prawa oficyna 885

KUPUJĘ wartościowe przedmioty złote srebrne. Pracownia Jubilerska, — Kraków, Jagiellońska 6, w podworcu. 876

ŁAŃCUSZEK, BRANSOLETKĘ, PIERŚCIONEK, sygnet, obrączki kupię: Kraków, Sławkowska 6, w podworcu, lokal szósty. 877

ŁÓŻKA dwa ze siatkami, stan dobry, kupię. Zgłoszenia: Kraków, św. Jana 12, Sklep kapeluszniczy. 2099

Sprzedaż nieruchomości

PARCELA 14×43, uzbrojona ulica Zwierzyniecka, cena 110.000 Kraków, Wielopole 10. Bolesław Wyrwicz. 2003

KILKASET morgów kultur leśnych niedaleko większego miasta, przy szosie Tarnów-Lwów, — do sprzedania. Zgłoszenia: Goniec Krak., Kraków, „Nr. 1884".

KAMIENICĘ dwupiętrową — 200.000. **DOM** ośmiopokojowy — 50.000. Dom trzyubikacjowy, ogródek, 28.000. **PARCELE** budowlane, uzbrojona 75.000, ćwierćmorgowa — 50.000, półmorgowa 10.000, dwustusążniowa 9.000 sprzeda „Lokata" Kraków, Łobzowska 4. 2015

AKTUALNA SPRZEDAŻ! Willa nowomurowana, dwurodzinna, duży ogród, po kupnie czteropokojowe wolne, 150.000. Dom jednorodzinny, wolne mieszkanie, ogród, 36.000. Domek dwupokojowy, ogród 20.000. Parcela przemysłowa, bocznica — 2.400 sążni, 200 tys. Kraków, Zamenhofa 8/2 między 13—15. 1680

PARCELĘ 1 morgową z bocznicą, zatwierdzoną sprzedam. Zgłoszenia od godziny 2—3, Kraków, Krowoderska 71a, m. 6. 1016

SPRZEDAM dom drewniany parterowy do zburzenia w całości względnie drzewo. Kraków, Szpitalna 40, m. 5, od 15—19. 1042

ZNAJDZIESZ zawsze nieruchomości do sprzedaży **„INFORMATOR",** Kraków, Pijarska 19. 8485k

ROLĘ 8 morgów dobrej ziemi pod Krakowem 86.000 — sprzedam. Kraków, Mały Rynek 4, m. 6. 2004

Sprzedaż

CENTRALA LAMP KARBIDOWYCH Baterje. — części rowerowe: Kraków, Stradom 27 8403k

„DIESEL" 75 km, 4 taktowy kompletny, natychmiast do nabycia. — „Elektryk", Warszawa, Pierackiego 21. 477k

WAGI dla aptek złotników, laboratorjum, handlu, przemysłu dostarcza: „Centrala Wag", Kraków, Grodzka 15 (dawniej Wiślna 2). 1787

KOSMETYKA, proszki i pasty do zębów, kremy, pudry, szampony, ostrza do golenia tylko kupcom i spółdzielniom: — HURTOWNIA KUPCÓW POLSKICH Kraków, Krupnicza 11. — Tel. 222-88. 1803

HERBATA Siam, kakao, kostki buljonowe — przyprawy do zup, zupy APE, korzenie namiastki tylko kupcom i spółdzielniom: HURTOWNIA KUPCÓW POLSKICH, Kraków, Krupnicza 11. — Tel. 222-88. 1805

LALKI, ZABAWKI, kuchenki kolejki, huśtawki, wózeczki lalkowe, ping. pong, kręgle itp. poleca **WYTWÓRNIA** Zabawek, — Bochnia, Leonarda 31. 1807

NAKRYCIA STOŁOWE srebrne okazyjnie sprzeda „CENTROKOMIS" — Kraków Grodzka 9. 8512k

LEICA Correx, oraz aparat do powiększeń, sprzedam. — Kraków, Kremerowska 3 m. 5. Godz. 14—15, lub wieczorem. 8514k

NADESZŁY JUŻ PAPIERY do zaciemnienia i pakowania. Skład papieru, Poselska 13, Kraków. 2101

OKAZYJNIE SPRZEDAMY: szafę z półkami, materace, żyrandole kościelne, lampy elektryczne, umywalnie marmurowe, wanny cynkowe siodła na konie. maszyny „Singera" do szycia, maszyny do pisania, patefony, wzmacniacze elektryczne, kryształy — praktyczne podarki. „CENTROKOMIS", — Kraków, Grodzka 9. 1676

WIERTARKA ręczna, kowalska, tanio do sprzedania. Kraków Nowa Olsza, Orkana 22, m. 3. 2116

FUTRO damskie, breitszwance, sprzedam Kraków, — Dietla 34 m. 9. 2102

SPRZEDAM 2 materjały płaszczowe, kupony 2.80 m brąz i czarny, podszewkę czarną, 2 płaszcze męskie na średni wzrost, brąz i czarny, suknię granatową wełnianą, lisa brązowego, 2 ubrania męskie czarne, — dobry stan. — Zamienię nową maszynę do szycia „Singera" za fortepian. — Kraków, Szlak 4/1. 1591

FILATELIŚCI! KOLEDZY ZBIERACZE! Uzupełniamy zbiory, wymieniamy dublety. Nowości. Korzystne okazje. Zlecenia, — mankolisty (opłacona odpowiedzią) nadsyłać: „Kolekcja" Par, Warszawa, Bracka 17. 8490k

MAM do sprzedania narty, oraz kostjum narciarski damski, prawie nowy, wielkość średnia Wiadomość: Kraków, Szlak 14b, m. 5 między godz. 4—6. 1329

OWCZARKI OLBRZYMY podhalańskie, — znakomite stróże dostarczamy stale. Nadto wilczur suka, dogi, ratlery, Maltesery. Kupimy dogą sukę roczną. Hodowla Kraków. — Skrytka 275. 1833

MASZYNĘ do szycia łódkową Singera, nesesery, kołdry, koce, kołnierze futrzane i zarękawki, suknie, lisy srebrne i niebieskie, futra męskie i damskie. Także i biurka poleca Dom Komisowy, Kraków Szpitalna 11. 1835

SPRZEDAM walizę skórzaną i stół gabinetowy. Pisemne zgłoszenia: Goniec Krakowski, Kraków „Nr. 8491k".

SZELAK jasny, ciemny lakier do skóry drzewa, żelaza, mydła zastępcze, barwniki do skór i materyj sprzedaje Zofja **ŻAGOTA** — obecnie Kraków, Rynek **KLEPARSKI** 10. 2204

UŻYWANĄ garderobę męską damską sprzedaje — kupuje: Sklep, Kraków Pierackiego 4. 825

SZAFĘ, lustro, bujak, — wannę cynkową, fussak sprzedam tanio: Kraków Brzozowa 7, m. 12, godz. 1½—2½. 1502

PIĘKNY kilim 8×4, obrusy adamaszkowe sprzedam: Kraków, Kasprowicza 16/5, Osiedle Oficerskie. 1554

Najlepsza szlifiernia nożownicza
Tylko E. Myszkowski Bracka 5

KAMIENICZKA dwóch piętrowa — 19 ubikacji, duży ogród, 195.000. — Jedna czwarta — **KAMIENICY** centrum, 150.000. **PARCELA** 400 sążni Prokocim 50 złotych sążeń, wiele innych sprzeda Biuro — Sporysza — Kraków, Starowiślna 19, m. 11, II. p. 1283

DOM pięć ubikacji — 30.000. Parcela — 500 sążni 45.000. Parcela Dębniki, uzbrojona 90.000. Ośm mórg ziemi ogrodowej. blisko Krakowa, autostrada 100.000 — poleca: **BIURO POŚREDNICTWA** Kraków, Grodzka 49, 1-sze piętro — Tel. 220-29. 1982

10 mórg znakomitego gruntu przy asfalcie pod Krakowem do zamiany na równowartościową kamienicę w Krakowie. — Oferty: Goniec Krakowski, Kraków „Nr. 2190".

PARCELE 200 sążni 20.000, 150 sążni 16.0000, 1050 sążni 100.000 Borek, sprzedam. Kraków, Mały Rynek 4, m. 6. 2005

DOM 5 ub. oddzielnie, 100 sąż. parceli — 65.000. Kobierzyńska. **PARCELA** pięknie położona przy asfalcie 450 sąż. **OKAZYJNIE** Wola Justowska, do sprzedania, — Kraków Florjańska 36/14, oficyna. 2212

MASZYNĘ do szycia Singera sprzedam. — Chodkiewicza 12/8

SPRZEDAM stół rozsuwany nienowocześnie. Wiadomość u dozorcy: Kraków, św. Marka 31. 1893

SALON „Biedermayer" w dobrym stanie — sprzedam. Oglądać: Kraków, Śląska 3, m. 3 od 4—6. 1916

JADALNIĘ orzech kaukaski, nowoczesną, okazyjnie sprzeda — Hala Meblowa, Kraków, Grodzka 59. 2034

Najlepsze części **ROWEROWE** sklep ulica Szpitalna 20/22 Kraków

KAPELUSZE, NARCIARKI, CZAPKI zimowe, krawaty, kołnierzyki, rękawiczki, getry, szaliki, portmonetki, portfele, przybory do golenia, — oraz wszelką galanterję poleca tanio M. Wojtaszewski, Kraków, Grodzka 42. 2019

TOREBKI damskie **TORBY** na zakupy **RĘKAWICZKI,** szaliki, puderniczki tanio sprzedaje M. Wojtaszewski, Kraków, Grodzka 42. 2018

FORTEPIAN Bösendorfera krótki sprzedam. — Kraków, Szlak 4, m. 3, godz 10-11. 8515k

PŁASZCZ zimowy, spodnie długie dla chłopca do lat 16, oraz futro damskie sportowe duże sprzedam — Kraków, Wąsowicza 18, m. 1. 1878

FUTRZANĄ kurtkę średnią, skunksy kanadyjskie, — kangury kołnierz, — **ŁAZIENKOWY** piec węglowy — sprzedam: Kraków Senacka 6/II prawo. 1723

SPRZEDAM męskie palto zimowe — damski płaszcz czarny, kołnierz skunksowy, 4 m na spodnie, torbę: Kadecki, Kraków, Aleja Słowackiego 129 (Aussenring). 1740

SPRZEDAJEMY w najniższych cenach futra, lisy, ubrania, palta — suknie, dywany, kilimy, aparaty fotograficzne i inne przedmioty. **PRZYJMUJEMY** wszystko i sprzedajemy szybko — **KOMIS,** Kraków, AdolfHitler-Platz 12, tel 143-13. 2200

FUTRO męskie z perskim kołnierzem w b. dobrym stanie, okazyjnie sprzedam. Wiadomość: Kraków, Michałowskiego 15, m. 6. 2174

MIECH kowalski sprzedam, cylindryczny, średnicy 90 cm., marki „Josef Schaller — Wien", mogący obsłużyć nawet cztery paleniska Wiadomość: Goniec Krakowski, Kraków, — „Nr. 1185".

SPRZEDAM narciarskie buty w dobrym stanie nr. 40 i palto. Kraków, Dietla 65, m. 6. 1209

SPRZEDAM pierścionek, sygnet, futro, srebro stołowe. Kraków Wielopole 10/13. 2210

PANTOFELKI LUKSUSOWE Nr. 37 granatowe szewro, nowe, — pierwszorzędna robota, — obcas francuski, sprzedam. Kraków, — św. Sebastjana 16 m. 28, II. p. oficyny ganek. 2217

FORTEPIAN Bösendorfera okazyjnie do sprzedania. Wiadomość: Kraków, Łobzowska 6, Salon obrazów, g. 3—7. 2222

UŻYWANE ubrania, płaszcze, futra, bieliznę pościelową, koce, aparaty fotograficzne, gramofony i inne wartościowe rzeczy sprzedaje tanio: sklep św. Krzyża 7, Kraków. 1256

PALNIKI LAMPY karbidowe, górnicze, silnej konstrukcji, solidne wykonanie. Sprzedaje firma Szajer, Kraków, Florjańska 5. Telef.: 141-54. 8336k

KOŁDRY PIERZYNY PODUSZKI bielizna, okazyjna sprzedaż: — CENTROKOMIS, Kraków, Grodzka 9. 1658

MĘSKIE futra, największy wybór, spody futrzane, kołnierze, najtaniej sprzeda je **„CENTROKOMIS"** Kraków, — Grodzka 9. 1664

MŁYŃSKIE maszyny, turbiny, tarcze, tarki, gurty pasy, spinacze, gazy, siatki, korek i tp. — poleca **Eugenjusz Pałaszewski** Warszawa, Poznańska 38 m. 3.

KOMPLETNE urządzenie sklepu kolonjalnego. Oglądać: Plac Dominikański 2 — „Kollektura" Kraków. 2205

SPRZEDAM biurko czarne, fotel i szafkę amerykańską. Kraków, Augustjańska 18/6, między 2—4. 8482

Salon mód Wszelkie przeróbki
Maria Człapińska naprzeciw Magistratu

MŁYŃSKIE artykuły (gaza — pasy, siatka, chemikalja) najszybciej dostarcza — Skład Fabryczny Jung, Częstochowa, Aleja 49. 45681

UWAGA KAFLARZE! Karborundowe kostki kaflarskie, — szamotową zaprawę do pieców w workach 50 kg. — sprzedaje: Firma Szajer, Kraków, Florjańska 5. Tel 141-54. 8335k

HALLO! FABRYKI! WARSZTATY! Toczki szmerglowe warsztatowe, tarcze do ostrzenia pił, tarcze filcowe, amerykańskie klucze monterskie do rur śrub., Klingera — szkła do kotłów, śruby, spinacze, wosk do pasów — sprzedaje Firma: Szajer, Kraków — Florjańska 5. — Tel. 141-54. 8337k

KILIMY artystyczne nowe, okazyjne. Kraków, Długa 23. 1456

RYFLARKA kombinowana — 1250 m/m nowa — Kraków, Mazowiecka 35, tel. 102-44 1290

NAJTANIEJ sprzedajemy — **WSZELKIEGO** rodzaju garderobę. futra męskie, damskie, **LISY,** kołnierze, spody futrzane, kołdry, pierzyny, poduszki, koce, bieliznę, maszyny „SINGERA", dywany, kilimy, kryształy, patefony, walizki nesesery, obrazy, oraz różne praktyczne przedmioty, CENTROKOMIS, Kraków, Grodzka 9. 626

CENTRALA LAMP KARBIDOWYCH Kraków, Długa 41, hurt. 8444k

FUTRO męskie na tchórzach, wierzch marengo, kołnierz perski mało używane na średniego pana, futro czarne spód sobole, kołnierz amerykańska wydra na wysokiego tęgiego pana, futro jasne kołnierz kangurowy, spód najlepsze nutrjety na szczupłego średniego wzrostu okazyjnie sprzedamy. Kraków Krakowska 36 (sklep). 1819

SPRZEDAM tanio narzutę turecką „Karamani" 6 m²; oglądać między 3—5 Kraków, Ujejskiego 5, m. 2. 738

SPRZEDAM futro damskie kryte i kapce. Wiadomość: Kraków, ul. św. Katarzyny 3, m. 2. 740

UWAGA! WYROBY KOSZYKARSKIE poleca po cenach przystępnych — na żądanie wysyła próbki: Jan Rusinek, Gać koło Łańcuta. 8136k

DYNAMO 110 Volt, 12.50 K. M. Kraków, Mazowiecka 35, tel. 102-44. 1289

NAJLEPIEJ sprzedasz — kupisz wszelkie używane rzeczy — jak futra, ubrania, bieliznę, obuwie, patefony, maszyny do szycia, dywany, kilimy — w sklepie: Krakowska 36, Kraków. 48179

OKAZJA! HARMONJA 5-rzędowa, guzikowa, w pierwszorzędnym stanie, do sprzedania. — Wiadomość: Roman Kula, Borek Fałęcki, ul. Główna, skład artyk. rowerowyh. 476

DENTYSTYCZNY nie oksydujący biały metal do lania generatorem mostków oraz sztancowania koron sprzedaję. Szczepkowska — Kraków, Prażmowskiego 35/4. 559

LISTWY do zasłon Kraków, Długa 23. 1450

NURKI FUTRO damskie duże — w **PIERWSZORZĘDNYM** stanie okazyjnie — sprzeda „CENTROKOMIS" — Kraków, Grodzka 9. 1657

KUCHENKI elektryczne na 220 V i 110 V (Lwów), piecyki elektryczne, żelazka, grzałki, — termosy, **LAMPY KARBIDOWE** wielkim wyborze, wszelkie materjały instalacyjne — poleca korzystnie **„PANELEKTRA".** Kraków, Zwierzyniecka 12 1560

ELEKTRYCZNY PATEFON z wbudowanym — wzmacniaczem — (głośnik Bucka), **LUKSUSOWY** tanio sprzeda CENTROKOMIS, Kraków, Grodzka 9. 1658

SPRZEDAM maszyny: Singera damską i krawiecką „pierścieniowe". Rogowski. Tarnów Krakowska 24 podwórze. 8245k

KOWALSKINA
stosuje się również przy
PRZEZIĘBIENIU GRYPIE i KATARZE

BUCIKI DLA CHŁOPCA Nr. 28 bardzo mocne, ręczna robota, ciepłe, do sprzedania. Kraków, św. Sebastjana 16, m. 28, II. p. oficyny ganek. 2223

PIEC żelazno-szamotkowy 123×30×25 z rurami, sprzedam Barska 31 m. 4, od 17 do 20. 2007

DENTYSTYCZNY fotel — okazyjnie sprzeda: Irena Pyrkowa Kraków, Asnyka 3. 2013

BAMBOSZE oraz ciepłe **PANTOFLE DOMOWE** damskie i dziecięce w wielkim wyborze po niskich cenach — poleca: Z. Kasperski. Kraków, Zwierzyniecka 8, galanterja. 1923

MASZYNĘ do szycia sprzedam: — Kraków, Starowiślna 14, mieszkanie 2. 842

OBRAZY sprzedaż, kupno, ocena: Kraków, Łobzowska 6. Salon obrazów 875

GABINET męski, pokój kombinowany i fotele gabinetowe — dywany perskie, żywieckie, kilimy porcelanę, kryształy, poleca Koncesjonowany — Chrześcijański — Sklep Komisowy, św. Tomasza 26, tel. 162-01, Kraków. 2198

PIES chart odchowany do sprzedania. — Kraków, Wadowicka 39. 8480k

PIESEK ratler foks karzełek do sprzedania Kraków, Zamoyskiego 47/14. 8481k

NA KOŁNIERZE męskie i damskie morski pies i breitschwanze czarne sprzeda Galanterja, Kraków, Stradom 10. 2014

FIBER BAKELIT PRESZPAN w płytach, prętach, arkuszach — różnych grubości. Wielki wybór! — Sprzedaje tanio: Firma Szajer, — Kraków, Florjańska 5. Tel. 141-54 8334k

PATEFON szafkowy, lustro, kredens sprzedam Kraków, — Botaniczna 4, m. 8, — oglądać od godz. 3 do 5 popoł. 774

SPRZEDAM futro na wysokiego pana stan pierwszorzędny Kraków, Wolnica 8 sklep. 796

NAJWIĘKSZY wybór lamp elektrycznych, żyrandoli, armatur oświetleniowych i szkieł do lamp poleca **DOM HANDLOWY,** — Kraków, Dietla 35, telefon 167-27 (dojazd tramwajem Nr. 1). Prowincja za zaliczeniem 1445

SPRZEDAM maszynę do pisania (walizkową) marki „Royal", w bardzo dobrym stanie (prawie nowa). Oferty: Goniec Krakowski Kraków „Nr. 8422k".

KAMIENIE DO PERLAKÓW czerpaki gaze — poleca Fabryka: Molitor, Kraków, św. Wawrzyńca 26. 1432

Wpisy na Konc. Kursy
KSIĘGOWOŚCI PRZEBITKOWEJ
(Nowoczesnej Techniki Księgowania)
prof. **W. GAWDZIKA** odbywają się codziennie od godziny 17—19 w Sekretarjacie Szkoły Handlowej w Krakowie Westring (Podwale) 51. — Kursy są 2-miesięczne. Wykłady odbywają się w godzinach wieczornych, 3 razy tygodniowo. Po ukończeniu kursu i złożeniu egzaminu świadectwo. Początek nowego kursu 1 grudnia 1941.

ASPIRATOR silosowy. Kraków Mazowiecka 35 - telef. 102-44 1284

WALCE podwójne 1000×300. Zgłoszenia: Goniec Krakowski Kraków „Nr 1285".

KASPER dwójka — trójka. Kraków. Mazowiecka 35, telefon: 102-44. 1287

PŁASZCZ damski brązowy wełniany na watalinie do sprzedania. — Wiadomość: Kraków, św Sebastjana 18 m. 6 8415k

SPRZEDAM tanio futro męskie używane piżmowce: Kraków. Zyblikiewicza 5/35. 1941

ESKIMOSKI DZIECIĘCE białe **FUTERKA** królicze, dwustronne z kapturkami, peleryny nieprzemakalne — damskie różnokolorowe sprzedaje okazyjnie „CENTROKOMIS" — Kraków, Grodzka 9. 1665

FUTRO męskie na nurkach, kołnierz wydra okazyjnie poleca: Koncesjonowany Chrześcijański Sklep Komisowy, św. Tomasza 26, telef.: 162-01. Kraków. 2199

AKORDEON HOHNERA sprzedam Oglądać: Antoni Jaworski, sklep. — Kraków, Bracka 13. 804

FABRYKA LAMP KARBIDOWYCH poleca skład fabryczny „Sigro", Kraków, Grodzka 55 Telef. 226-91, 226-92. 8404k

TROCINY w większych ilościach sprzeda: Budulec Polski, Kraków, Prądnicka 18. 8408k

SPRZEDAJĘ różne używane rzeczy żelazne: — Kraków, Krakowska 30 (sklep). 1435

UBRANIE czarne prążkowe, na wysokiego, — materjał pierwszorzędny, oraz bielski materjał płaszczowy 3 m. Kraków, Pędzichów 22, m. 8. 8448k

Wydawnictwo „Goniec Krakowski" Kraków, Wielopole 1. — Telefon 206-11.