

Zakład artyst.-kam. budowlany JÓZEFA KULESZY

1000 klg MIODU czysto pszczołowego kupi WOJCIECH OLSZOWSKI

Na Uroczystość M. B. Anielskiej Księgarnia katolicka Dra Władysława Milkowskiego

Panna służąca potrzebna zaraz na wieś do dworu. Osoby mające bardzo dobre świadectwa i umiejące bardzo dobrze prasować będą miały pierwszeństwo.

Doskonale sery na sposób szwajcarski i sery „Trapistów” wysła po umiarkowanych cenach Serownia Jana Długosza w Niegowici. 1008 3

Dla emerytów Z powodu przeniesienia tanio do sprzedania dom z ogrodem, stajnią, pasieką, w miasteczku przy kolei naprzeciw lasu. Bliższa wiadomość w Administracji „Głosu Narodu”.

Wina do Mszy św. można dostać po cenach: stolowe litr o 60-80 hal. Tokaj po 90 hal. K. 1. 3.30, 2- Asu słodkie litr 6-7 koron 7 w beczkach, w fiaskach litr o 30 h. drożej, u ks. Piotra Kravca w Mianiszewskich Szepes Megoy Węry. 164776

82-letnia staruszka wdowa po weteranie z r. 1863, utrzymująca syna i córkę nieuleczalnie chorych, prosi o wsparcie. Łaskawe datki przyjmuje Adm. „Głosu Narodu”

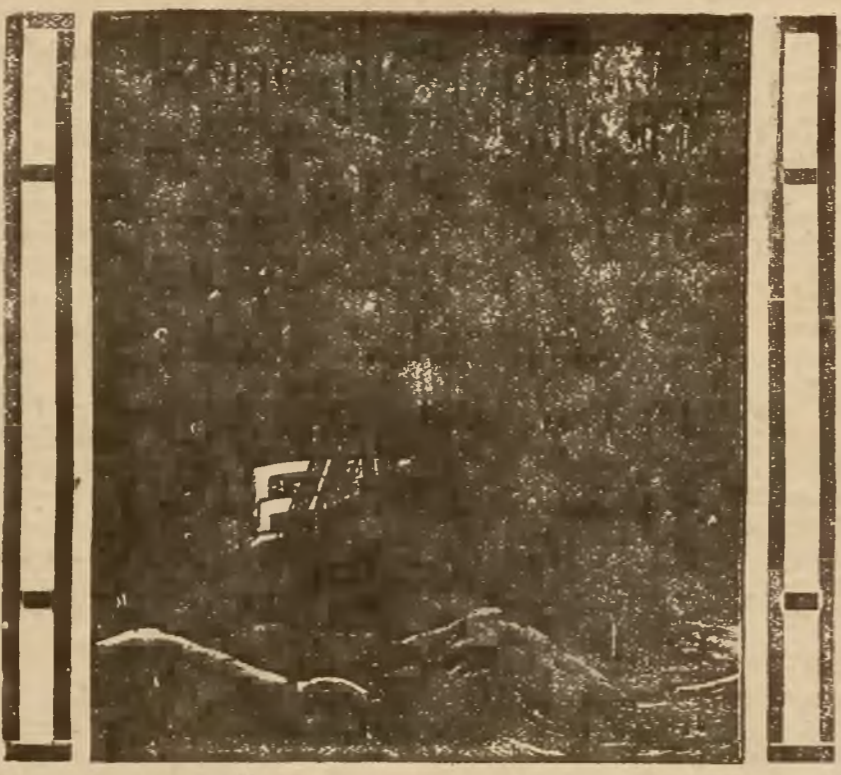

Pełocenny wspaniałym, który ma zamiar Jechać do AMERYKI lub KANADY, aby udać się z pełnym zaufaniem i prostotą do BIURA PODRÓŻY ZOFII BIESIADKIEJ

Ważne! Reflektanci mający zamiar objąć w przedsiębiorstwo budowę hotelu na rogu Rynku i ul. św. Jana zechcą się zgłosić celem przejrzania planów i warunków budowy do kancelarii adwokata Dr. Czesnaka ul. Zielona l. 4. I piętro, pomiędzy godz. 3 a 5 po południu.

G. k. Dyrekcya kolei państwowych w Krakowie.

WYCIĄG Z ROZKŁADU JAZDY

Table with train schedules. Columns include departure/arrival times, destinations (e.g., Podwoleczysk, Wiednia, Łwowa), and specific train numbers.

Morele sławne Zaleszczyckie kosz 5-cio kg. doborowych wysyła z własnego ogrodu franko za zaliczką K 4.50 - JAKÓB KOFFLER Zaleszczyki.

Prawdziwe berneńskie maleryaty na sezon letni i jesienny 1914. Jeden kupon 3-10 1 Kupon 7 K. m. dług. na całe nbranie męskie 1 Kupon 10 K. (średni, spodnie i kamizelki) wystarczający, kosztuje tylko 1 Kupon 17 K. 1 Kupon 20 K.

500 koron! płacę temu „Ria - Balsam” w przeciągu 3 dni nie naniem bez bólu razem z korzeniami nagietków, brodawek, zgrubiałej skóry, i t.d.

MĄDRY POLAK PO SZKODZIE?

Pamiętajmy, że przed udzieleniem kredytu, żyrowaniem weksem, przed powierzeniem kaucji, przed oddaniem dzierżawy, kierownictwa lub zastępstwa, przed zawarciem jakiegokolwiek ważniejszej transakcji winniśmy się zwracać do zapytaniem do Pierwszego galicyjskiego Biura Informacyjnego Hieronim Weiss i Sp. Kraków, Groble 8, istniejącego od 1887 roku

W domach Towarzystwa wzajemnych ubezpieczeń w Krakowie przy Alei Słowackiego (między wylotami ulic Długiej i Krowoderskiej) są do wynajęcia od 1-go października 1914 r. mieszkania na parterze, I, II, i III, piętrze, składające się z 2, 3 i 4 pokoi z przedpokojami, kuchniami, łazienkami i spiżarniami.

LIDO WENECYA Najpiękniejsze wybrzeże świata. Ulubiony punkt zborny eleganckiego, polskiego świata.

Hotel z plażą i osobnymi kabinami. Exselsior Palace Hotel, Grand Hotel des Beins, Hotel Villa Regina, Grand Hotel Lido. Domki wiejskie. Instytut kinezoterapii i kuracya fizyczna.

Rotynowany buchalter-korespondent polsko-uniemiecki, poszukuje posady stałej w Krakowie lub północnego zajęcia biurowego zaraz. Łaskawe zgłoszenia uprasza pod: „Przemysłowiec” do Krakowskiego Biura Ogłoszeń w Krakowie ul. Dunajewskiego l. 3.

Fotograficzne PŁYTY PRZYRZĄDY PEWNY PAPIERY PRZYBORY GENNIK GRATIS. WARSZAWSKI SKŁAD PRZYBORÓW FOTOGRAFICZNYCH

Kupujecie tylko cukierki fabryki „KRYSTAŁ” wyrabiane systemem 627 W. Sobolewskiego

Morele - Brzostkwinie najpiękniejsze egzemplarze także na marmolady 5-cio kilowy koszyk pocztowy K. 2. Gruzki - szalka - śliwki po K. 2 - wysyła Szilagi - eksport owoców w Kiskörös, Węgry.

Stow. zarej. z ogr. por. rok zał. 1900 Związek katol. Krawców w Krakowie ul. Lwów Filia Floryńska L. 7. plac Hallki 7. L. Gotowe ubiory męskie własnego wyrobu.

Kostiumy letnie od 30 R. tylko Karmelicka l. 7 „KIMONO” Helena PNIEWSKA.

Pod gwarancją naturalne WINA MSZALNE

Rolnicze Towarzystwo w Wippach (Kraina) polecane gorąco przez księżco-biskupini ordynat w Lublanie, dla dostawy pod gwarancją naturalnych win mszalnych. Białe wina nadzwyczaj łagodne i dobre, dostawa od stacji kolejowej Haldenschaft koło Göra, po K. 56 do K. 60 za 100 l. Szczegółite delikatne, sortowane wina jak Pinela, Burgundskie białe i czarne, Riesling Zelen pe K. 65- do K. 85-.

Advertisement for Dr. A. Oetker's products. Includes text: „Drogie czasy! W drogich czasach jest ważną rzeczą przypomnieć sobie, że przysadzzone potrawy mające u Dr. Oetkera prosiłom do polecenia w czasie 18 h. przedstawiają ważną część ludzkiego pożywienia a przytem są stosunkowo tanie. Należy się orientować za pomocą Dr. Oetkera jakąż recepturą, które można nabyć za darmo w każdym sklepie spożywczym, gdzie są sprzedawane. Proszę napisać kartkę korespondencyjną do Dr. A. OETKERA w Baden-Wieden. Należy uważać na to, by otrzymać prawdziwe wyroby Dr. Oetkera.

Sprzedaż pojedynczych numerów gazet

otwartą została z dniem dzisiejszym w Krakowskim Biurze Ogłoszeń Kraków, ulica Dunajewskiego l. 3. Przyjmuje na krakowskie pisma prenumeratę tygodniową po następujących cenach: „Głos Narodu” z dostarczeniem do domu . . . h. 60 „Czas” „ 75 „Nowa Reforma” z dostarczeniem do domu . . . h 80 „Kurier Ilustrowany” „ 40 Wysyłamy także na prowincję. Najwięzsze wiadomości telegraficzne ogłaszamy przez cały dzień przed lokalem Biura na specjalnej tablicy.