20 gr.

20 gr.

GONIEC KRAKOWSKI

CENY OGŁOSZEŃ: Po tekście 1 mm w 1 szpalcie (szer. szp. 22 mm) 36 gr. W tekście 1 mm w 3 szpalcie (szer. szp. 69 mm) 3.— zł. Drobne za słowo 24 gr. Pierwsze słowo tłusty druk (najwyżej 3 słowa) 40 gr.

Rok IV. Nr. 118.

Kraków, piątek 22 maja 1942 r.

Nadesłane, a nie zamówione przez Redakcję rękopisy będą zwracane autorom jedynie wówczas, gdy dołączone zostaną znaczki pocztowe na opłacenie przesyłki zwrotnej. Prenumerata miesięczna 4.50 Zł. z odnoszeniem do domu 5 Zł. Na prowincji dopłata porto. Konto czekowe: Warszawa 658.

Wielkie zwycięstwo niemieckie na półwyspie Kercz.

Dalsze ciężkie straty Sowietów w czołgach i samolotach pod Charkowem.

Z głównej kwatery Führera, 20 maja. Naczelna komenda niemieckich sił zbrojnych komunikuje:

Jak już podano do wiadomości w komunikacie specjalnym, wojska niemieckie i rumuńskie pod naczelnem dowództwem generała-pułkownika von Mansteina, wspierane przez silne formacje lotnicze pod dowództwem generała-pułkownika Loehra i Freiherra von Richthofena, w pościgu za pobitym nieprzyjacielem dotarły na całej szerokości do cieśniny morskiej Kercz i po zażartym oporze zdobyły ostatnie silnie umocnione przyczółki mostowe po obydwóch stronach miasta.

Po załamaniu się powtarzanych raz po raz od końca lutego prób nieprzyjaciela przełamania niemieckich stanowisk na przesmyku na północny wschód od Feodozji i odbicia Krymu, zgromadzona tam armja niemiecko-rumuńska przystąpiła w dniu 8 maja do ataku. W pierwszym natarciu przełamane zostało zacięcie bronione, silnie rozbudowane i głęboko rozczłonkowane stanowisko Parpacz a w przebiegu tych walk, jak również podczas natychmiast podjętego pościgu, masa nieprzyjacielskich wojsk została otoczoną i zniszczoną. Zakończona tem samem bitwa doprowadziła do zniszczenia trzech armij sowieckich z 17 dywizjami strzelców, trzema brygadami strzelców, dwoma dywizjami kawalerji i czterema brygadami pancernemi. Przy wysokich krwawych stratach nieprzyjaciel stracił 149.256 jeńców, 258 czołgów, 1.133 działa i nieprzejrzany inny materjał wojenny. Tylko niedobitki nieprzyjaciela zdołały dotrzeć do wybrzeża po drugiej stronie cieśniny morskiej. W walkach powietrznych nieprzyjaciel stracił 323 samoloty. Na wodach półwyspu zatopionych zostało przez ataki powietrzne 16 okrętów, łącznej pojemności 13 600 ton, jeden poławiacz min i 21 małych statków przybrzeżnych. Dziesięć dalszych okrętów średniej wielkości zostało trafionych i bombami ciężko uszkodzonych.

W rejonie Charkowa ponowne ataki nieprzyjaciela zostały odparte w twardych walkach. Zestrzelone zostały przytem 34 dalsze nieprzyjacielskie czołgi.

Lotnictwo interwenjowało skutecznie w punktach ciężkości bitwy przy pomocy formacyj bojowych i nurkowych w walkach ziemnych, rozbiło stanowiska pogotowia nieprzyjaciela i zniszczyło lub uszkodziło 28 czołgów. Nieprzyjaciel stracił wczorajszego dnia 36 samolotów. Jeden własny samolot zaginął.

Na pozostałym froncie na Wschodzie własne operacje ofensywne były zwycięskie. Odosobnione wypady nieprzyjaciela zostały odparte.

Na Malcie uzyskane zostały celne trafienia bombami w miejsca postoju lotniska La Venezia, w walkach powietrznych nad Afryką północną zestrzelone zostały dwa brytyjskie samoloty myśliwskie.

W walce przeciwko Wielkiej Brytanji silne formacje lotnictwa obrzuciły ubiegłej nocy bombami kruszącemi i zapalającemi obszar portowy w Hull u ujścia rzeki Humber. Zaobserwowano kilka pożarów. Lekkie samoloty bojowe bombardowały podczas dziennego natarcia na brytyjskie wybrzeże południowe skutecznie urządzenia fabryczne. Nad wybrzeżem Kanału niemieckie myśliwce, bez własnych strat zestrzeliły z nieprzyjacielskich formacyj myśliwskich siedem „Spitfire'ów".

Brytyjskie bombowce dokonały ostatniej nocy kilku wojskowo bezskutecznych ataków nękających na teren południowo-zachodnio-niemiecki. Zrzuciły one przeważnie bomby zapalające na dzielnice mieszkaniowe. Szkody są nieznaczne. Nocne myśliwce i artylerja przeciwlotnicza zestrzeliły 11 nieprzyjacielskich samolotów.

W walkach na półwyspie Kercz wyróżnił się przez szczególną dzielność podporucznik Friedrich, dowódca kompanji w pewnym pułku piechoty.

Kapitan Baer, komendant grupy w pewnej eskadrze myśliwskiej, odniósł wczorajszego dnia swoje 99 do 103 zwycięstwa powietrzne. 77 eskadra myśliwska podwyższyła liczbę swych zestrzałów na 2.011.

Półwysep Kercz całkowicie w rękach niemieckich.

Kraków, 21 maja. Przez zdobycie szturmem ostatnich bolszewickich przyczółków mostowych po obu stronach miasta Kercz, a mianowicie położonego na południu fortu Kercz oraz umocnień fortowych Yenikale, panujących nad tą cieśniną, a zbudowanych swego czasu przez Turków, cały półwysep Kercz znalazł się w rękach niemieckich.

Półwysep Kercz ma powierzchnię 2.500 km kw., co odpowiada powierzchni Luxemburgu. Szeroki do 50 km, posiada on długość 90 km w linji powietrznej. Przesmyk Kercz i Yenikale w najwęższem miejscu posiada 6 km szerokości. Kraj ten poprzecinany jest przez rzeki, wypływające z gór Jaila. Na Kerczu znajdują się bogate złoża rudy żelaznej. Produkcja tytoniu tego kraju jest znaczna.

Przez opanowanie cieśniny Kercz zablokowano bolszewikom dostęp z morza Azowskiego do morza Czarnego. Jakie znaczenie przywiązywali bolszewicy do tego małego półwyspu, wynika z silnych, założonych tam umocnień i armij, skomasowanych na szczupłym obszarze, a dalej z daremnych ataków, odciążających w rejonie koło Charkowa.

Zniszczenie resztek armji bolszewickiej pod Ak Burnu i Yenikale.

Berlin, 21 maja. O zniszczeniu trzech armij bolszewickich i zdobyciu całego półwyspu Kercz przez oddziały niemieckie i rumuńskie pod naczelnem dowództwem generała pułkownika von Mansteina donosi DNB z miarodajnych kół wojskowych jeszcze następujące szczegóły, dotyczące ostatnich walk.

Na skutek szybkiego uderzenia oddziałów niemieckich i rumuńskich na miasto Kercz, bolszewicy nie mogli wykorzystać portu Kercz dla zaokrętowania swych rozbitych jednostek bojowych. Dlatego resztka pobitych armij sowieckich uciekła na wysunięty południowy wschód od miasta Kercz, cypel koło Ak Burnu i na wysuniętą na północny wschód od Kerczu mierzeję koło Yenikale. Z obu tych punktów usiłowali bolszewicy ujść przy pomocy statków i barek przez cieśninę Kercz.

We wtorek wieczorem również ten fort wpadł w ręce niemieckie, przyczem tysiące bolszewików dostało się do niewoli. W ten sposób w zaciętych walkach wyrwano bolszewikom przyczółek mostowy, położony na południowy wschód od miasta Kercz. Na północny wschód od Kerczu w rejonie koło Yanikale i w hucie Wojkowa, bolszewicy stawiali szczególnie zacięty opór. Teren ten ze swemi licznemi grotami i podziemnemi gankami komunikacyjnemi sprzyjał oporowi bolszewickiemu.

We wtorek późnem popołudniem oddziały niemieckie, po bezwzględnem przełamaniu silnego oporu bolszewickiego, dotarły do morza koło Opasnaja, a w ten sposób również do wysuniętej części fortu Yenikale. Oddziały innej dywizji niemieckiej szturmowały do dalej na północny wschód położonej latarni morskiej koło Glejki wraz z jej umocnieniami. Na samem tylko tem miejscu bolszewicy ciągle coraz bardziej stłaczani, stracili 8.250 jeńców i dalszych 2.000 poległych. Tylko rozproszonym szczątkom jednostek bolszewickich udało się dotrzeć do brzegów po drugiej stronie cieśniny Kercz.

Sukcesy niemieckie na środkowym odcinku frontu wschodniego

Dalsze walki pod Charkowem.

Berlin, 21 maja. Jak się dowiaduje DNB, szereg ataków niemieckich, dokonanych na środkowym odcinku frontu wschodniego w dniu 19 maja, uwieńczonych było sukcesem.

I tak wojska jednej z niemieckich dywizyj pancernych, po złamaniu zaciętego oporu bolszewików, przesunęły swoje poprzednie pozycje daleko wprzód, zajmując przytem kilka punktów oparcia wojsk sowieckich. Skutkiem akcji patroli bojowych wydarto bolszewikom 3 dalsze wioski ubezpieczone silnemi pozycjami polowemi. W ciągu dalszych wypadów pewien pułk piechoty niemieckiej przedarł się przez silnie wgłąb rozbudowaną pozycję bolszewicką, poczem zajął ważne skrzyżowanie dróg, o które przez dwa dni toczyły się zacięte walki. W dalszym ciągu tego ataku odparto bolszewików dalej wstecz, zdobywając znaczne połacie nowego terenu.

Na **północnym odcinku frontu wschodniego** jedna z niemieckich grup bojowych złamała zaciekły opór bolszewików, wypierając ich przy poparciu lotnictwa niemieckiego, z zajmowanych pozycyj. Kontratak, dokonany przez bolszewików przy poparciu broni pancernej, został odparty, przyczem unieszkodliwiono szereg bolszewickich wozów bojowych. W walkach tych bolszewicy stracili kilkuset jeńców, oraz znaczną ilość zabitych i rannych.

W rejonie Charkowa trwały 18 maja walki z niejzmniejszoną gwałtownością. Bolszewicy wysyłali tam do boju ponownie masy ludzkie i materjałowe. Atak sowiecki, mimo przejściowego przełamania, został odparty w toku bardzo gwałtownych, zmiennych walk. Niemieckie kontrataki wyparły bolszewików z miejsc, do których włamali się tak, że po tym dniu walki główne pozycje bojowe były w rękach niemieckich. Szczególnem znamieniem walk w rejonie Charkowa jest użycie przez bolszewików czołgów, w wyniku czego stracili oni na wszystkich odcinkach wiele jednostek pancernych.

Wtorkowy komunikat niemieckiej naczelnej komendy donosił, że od początku tej walki stracili bolszewicy dotychczas na skutek działalności lotnictwa niemieckiego i broni armji lądowej — 447 czołgów, podczas gdy wiele innych czołgów odniosło ciężkie uszkodzenia, równające się ich zniszczeniu. Najnowsze komunikaty pozwalają wnosić, że sowieckie straty w czołgach nadal rosną.

Jednak nietylko na półwyspie Kercz i w rejonie charkowskim ponieśli bolszewicy krwawe straty, lecz w trakcie miejscowego uderzenia **na froncie południowego wschodu.** W czasie tej walki zniesiono szereg sowieckich bataljonów i wydarto bolszewikom ważną pozycję wyżynną.

Niemieckie samoloty bojowe i nurkowo-bojowe zwalczały na odcinku środkowym i północnym sowiecką organizację dowozu na bolszewickim terenie pozafrontowym. Na środkowym odcinku frontu zniszczono bombami 6 wyładowanych pociągów towarowych. W atakach z niskiego lotu zaatakowano skutecznie skupienia pojazdów i zabudowania w miejscowościach, zapalając i wysadzając w powietrze skład amunicji. Na północnym odcinku frontu wschodniego zespoły niemieckiego lotnictwa bojowego rozbiły sowieckie kolumny dowozowe, niszcząc przytem 300 pojazdów różnego rodzaju i demolując wielki obóz posiłkowy bolszewików, składający się z 19 budynków.

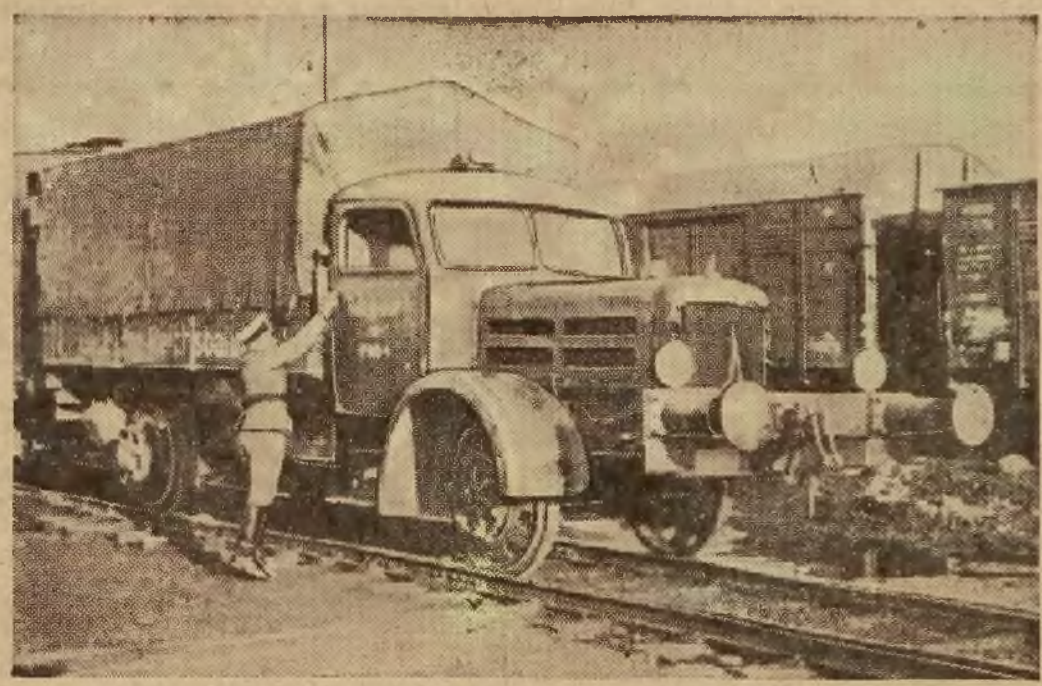

Na zapleczu poza frontem wielkie usługi oddają samochody, jeżdżące po szynach kolejowych. Dostosowane do szerokości torów kolejowych, służą zarówno jako środek przewozowy towarów, jak i jako ciągniki w miejsce lokomotyw. Na zdjęciu widzimy samochód ciężarowy, dostosowany do ruchu po szynach kolejowych na Wschodzie.

Po trzęsieniu ziemi w Ekwadorze.

Buenos Aires, 21 maja. Rząd Ekwadoru zarządził narodową żałobę za ofiary trzęsienia ziemi. Sąsiednie kraje zaofiarowały się z dostarczeniem pomocy i medykamentów. Trzęsienie to zostało zanotowane również w bardzo odległych obserwatorjach Ameryki Południowej, jak np. w Argentynie, a według nadeszłych ostatnich wiadomości zauważone zostało również w Europie.

Na szczególną uwagę zasługuje charakterystyczny fakt, iż trzęsieniu ziemi o wiele silniej oparły się budowle starej konstrukcji, aniżeli nowoczesne budynki betonowe, które niejednokrotnie waliły się jak domki z kart, chociaż w krajach nawiedzanych dotychczas przez trzęsienie ziemi, jak Chile, Peru i Ekwador, stale twierdzono, iż najodporniejsze na skutki trzęsienia ziemi są domy betonowe.

POLITYKA W KARYKATURZE.

Statua Wolności w Nowym Jorku: — Niema sensu trzymać nadal pochodnię wolności w państwie Roosevelta! Lepiej spojrzę na niemieckie łodzie podwodne. To ciekawsze zajęcie.

Kercz był lepiej ufortyfikowany niż linja Maginota.

Zdobycie Kerczu – mistrzowskiem dziełem.

Berlin, 21 maja. **Zniszczenie trzech armij sowieckich na półwyspie Kercz i wielkie ilości jeńców oraz łupów, wziętych podczas wielkiej bitwy przełamującej, nadają wyraz północno-włoskiej prasie porannej.**

Końcowy komunikat specjalny naczelnej komendy niemieckich sił zbrojnych został podany w sensacyjnem ujęciu. Cyfry te — jak zaznacza **„Popolo d'Italia“** — zdradzają bezplanową ucieczkę i nie dającą się powetować klęskę Sowietów na jednym z najdrażliwszych odcinków frontu.

Na półwyspie Kercz udało się — tak pisze **„Corriere della Sera“** — wyłączyć zupełnie wielką armję sowiecką, składającą się z wyborowych oddziałów. Potężny ten sukces zostanie poszerzony przez ciężką klęskę, jaką bolszewicy ponieśli na odcinku Charkowa.

Niszczącej klęsce Sowietów na półwyspie Kercz dały wyraz również fińskie dzienniki poranne.

„Hufvudstadsbladet“ pisze, wskazując na nadzwyczaj silne fortyfikacje, które bolszewicy wybudowali na półwyspie, że niemieckie dowództwo i niemiecka technika broni dołączyły do swych dawniejszych sukcesów — nowy wielki triumf. Także i z czysto taktycznego punktu widzenia zdobycie Kerczu jest bezspornem dziełem mistrzowskiem. Wojska niemieckie i rumuńskie postawiły ponownie ponad wszelką wątpliwość swoją starą siłę przebojową i swego ducha agresywnego.

Znany bułgarski pisarz wojskowy pułkownik Ganczew w sofijskiem „Słowo“ nazywa niemieckie zwycięstwo na Kerczu „błyskawicą z jasnego nieba“. Jak dalece Londyn jest rozczarowany, wynika z tego, że umniejszano znaczenie Kerczu i pozornie zachowywano spokój. **Kercz miał być mocniej ufortyfikowany, niż linja Maginota i Sowiety uważały stanowiska za nie do zdobycia. Nowe zwycięstwo niemieckie posiada największe znaczenie.**

Potężne zwycięstwo niemieckich i rumuńskich wojsk na Kerczu oraz komunikat specjalny naczelnej komendy niemieckich sił zbrojnych nadają wybitne oblicze **prasie rumuńskiej.** Zniszczenie trzech armij sowieckich, liczba rozbitych dywizyj strzeleckich i kawaleryjskich, jak również brygad pancernych, jest przytem specjalnie podkreślana. Sukcesy formacyj rumuńskich i dowody wypróbowanego braterstwa broni z armją niemiecką są ze szczególnym naciskiem uwidaczniane. Także załamanie się ataków sowieckich w rejonie Charkowa jest silnie uwzględniane przez dzienniki rumuńskie.

Włoski komunikat wojenny.

Rzym, 20 maja. **Włoski komunikat wojenny z środy brzmi następująco:**

Główna kwatera włoskich sił zbrojnych komunikuje:

Dobrze leżący ogień naszych bateryj spowodował w nieprzyjacielskich stanowiskach pewnego odcinka **frontu Cyrenajki** pożary znacznych rozmiarów i długotrwałości. Dwa angielskie samoloty zostały zestrzelone w walce powietrznej przez niemieckich lotników, trzeci przez naszą artylerję przeciwlotniczą. Podczas nalotu na Benghasi uszkodzonych zost[illegible]ka domów. Ludność arabska straciła pięć ofiar.

Jedna z naszych łodzi podwodnych nie powróciła do swej bazy. Członkowie rodzin załogi zostali powiadomieni.

Podczas ataków bombowych włoskich i niemieckich formacyj doszło do ożywionych walk powietrznych **nad Maltą.** Dwa „Spitfire'y“ i jeden „Beaufighter“ spadły w ogniu karabinów maszynowych naszych myśliwców, które same nie poniosły żadnych strat.

Jeden z samolotów wywiadu morskiego został zaatakowany na północ od Pantelerji przez dwa nieprzyjacielskie myśliwce. Zestrzelił on jednego z przeciwników i zmusił drugiego do odwrotu. Samolot wywiadu morskiego po wykonaniu swego zadania, powrócił do swej bazy.

Anglja odstępuje Wenezueli wyspę Patos.

Sztokholm, 21 maja. **Według doniesienia londyńskiego korespondenta dziennika „Aftonbladet“, angielska Izba lordów przyjęła w pierwszem czytaniu traktat, zawarty pomiędzy rządem angielskim i prezydentem Wenezueli w sprawie przejęcia wyspy Patos, znajdującej się w odległości 3 mil morskich od wybrzeży Wenezueli.**

Wyspa Patos należy do Wielkiej Brytanji od r. 1628. Od r. 1904 Wenezuela drogą dyplomatyczną kilkakrotnie starała się o nabycie tej wyspy.

Wobec faktu, iż Anglja z pewnością nie zgodziłaby się dobrowolnie na odstąpienie jednej ze swych najstarszych posiadłości, przypuszczać trzeba, iż na decyzję Wielkiej Brytanji pewien wpływ wywarł również Waszyngton.

Wnioski prokuratora w procesie o zamach ankarski.

Ankara, 21 maja. **W procesie o zamach w Ankarze prokurator zażądał we środę kary śmierci na obu oskarżonych tureckich, Sulejmana i Abdurrahmana.**

Wobec oskarżonych sowieckich Pawłowa i Korniłowa prokurator zażądał zastosowania paragrafu 62 i 64 tureckiego kodeksu karnego z artykułu 450, ustęp 4, który przewiduje karę więzienia od 15 do 20 lat. Wywody prokuratora trwały cztery godziny. Wkońcu przełożono proces na dzień 3 czerwca 1942 r.

Wcielenie australijskich eskadr lotniczych do lotnictwa Stanów Zjednoczonych.

Berlin, 21 maja. **Obecnie wcielono do lotnictwa Stanów Zjednoczonych australijskie formacje lotnicze.**

Fakt ten podał do wiadomości australijski minister lotnictwa na konferencji, odbytej specjalnie celem omówienia spraw żeglugi powietrznej w Ottawie. Obecnie więc australijskiemi siłami zbrojnemi zarówno na lądzie, jak i na wodzie kierują generałowie i admirałowie północno-amerykańscy. Wychodząc z tego założenia, Roosevelt uważa za rzecz zupełnie logiczną, przystąpienie obecnie do wcielenia poszczególnych rodzajów broni.

Zatopienie transportowca alianckiego „Empress of Asia“.

Genewa, 21 maja. **„Wielki parowiec pasażerski „Empress of Asia“, o pojemności 17.000 ton, nie przybył w terminie i jest uważany za „zaginiony“ — komunikuje kanadyjski urząd żeglugowy w Ottawie.**

„Empress of Asia“ należał do klasy „Empire“. Żeglugowa linja „Canadian Pacific Line“ przy pomocy tych statków utrzymywała służbę pasażerską poprzez Atlantyk i ocean Spokojny.

Zatopienie nastąpiło już w dniu 5 lutego na wysokości Sumatry. Zatonięcie tego statku, pełniącego służbę transportowca wojskowego, było utrzymywane w tajemnicy przez admiralicję brytyjską.

„Empress of Asia“ miał na pokładzie 2.500 ludzi wojsk brytyjskich, które miały być odtransportowane do Singapoore, celem wzmocnienia tamtejszych brytyjskich sił zbrojnych.

Co do wojsk, chodzi tu głównie o żołnierzy kanadyjskich. Podczas zatopienia statku, które nastąpiło przez japońskich lotników nurkowo-bojowych, **część załogi i oddziałów kanadyjskich poniosła śmierć,** 14 rozbitków z załogi, przybyłych obecnie do Vancouver, podało szczegóły o zatonięciu statku.

Transportowiec ten, eksportowany wśród pewnego konwoju razem z czterema innemi statkami przez krążownik brytyjski „Exeter“, na wysokości Sumatry został niemniej, jak 6 razy zaatakowany przez japońskich lotników nurkowo-bojowych i zajął się płomieniami. Po szóstym ataku statek, płonąc, zatonął.

Portem macierzystym tego parowca oceanicznego był Vancouver w Kolumbji brytyjskiej. Pewna ilość statków klasy „Empress“ została z chwilą wybuchu wojny przebudowana na krążowniki pomocnicze lub pełniła służbę jako transportowce wojskowe.

Założenie politycznego związku dla służby narodowej w Japonji.

Generał Abe wybrany prezydentem. — Przemówienie premjera Tojo.

Tojo, 21 maja **We wtorek przedpołudniem w jednej z największych sal w Tokio odbyło się posiedzenie, na którem oficjalnie został założony polityczny związek dla służby publicznej „Yokuman Sajikai“. Prace przygotowawcze, rozpoczęte w dn. 7 maja mianowaniem komitetu organizacyjnego, zostały zakończone w ciągu dwóch tygodni.**

Wśród obecnych znajdowali się: generał Hobuyki Abe, jak również 66 uczestników założenia partji, dalej członkowie obydwóch parlamentów, przedstawiciele świata finansowego i prasowego oraz rozmaitych organizacyj i związków, łącznie 125 osób. Wszyscy członkowie gabinetu, za wyjątkiem ministra marynarki, wzięli udział w posiedzeniu.

Zebranie rozpoczęło się sprawozdaniem o sytuacji, złożonem przez b. ministra rolnictwa Ymazaki. Domagał się silnego użycia sił politycznych narodu. Następnie uchwalono statuty, cele i postanowienia związku. Generał Abe został zaproponowany przez b. ministra skarbu Ogurę na stanowiska prezydenta i projekt ten został uchwalony jednogłośnie. Następnie gen. Abe przemawiał na temat znaczenia i zadań „Yokuman Sajikai“.

W odpowiedzi na przemówienie generała, wiceadmirał Takuo Godo, b. minister handlu i przemysłu, w imieniu wszystkich członków związku zobowiązał się, że organizacja, kierowana przez gen. Abe, urzeczywistni swoje cele W imieniu gości honorowych zabrał wreszcie głos premjer Tojo, zamykając listę mowców uroczystości założenia „Yokuman Sajikai“.

Naloty Japończyków na lotniska w prowincji Kwangsi.

Szanghaj, 21 maja. **Ataki lotnictwa japońskiego ostatnio ponownie objęły obszary, położone w głębi Chin, a zajęte przez wojska Czungkingu.**

Fakt ten wynika z jednego z ostatnich sprawozdań frontowych agencji Domei. W dniu 19 maja bombowce armji pod osłoną myśliwców bombardowały Kweilin i Liucha w prowincji Kwangsi. Zbombardowano gwałtownie pola startowe i hangary na lotniskach, znajdujących się w pobliżu obu miast. Wojska Czungkingu nie stawiały żadnego oporu tak, iż samoloty japońskie bez jakichkolwiek strat powróciły do swych baz wypadowych.

Darlan w Tulonie.

Vichy, 21 maja. **Naczelny dowódca francuskich sił zbrojnych admirał Darlan bawi obecnie w wojennym porcie w Tulonie.**

Do Tulonu przybył admirał Darlan w poniedziałek, gdzie odbył szereg rozmów, zwłaszcza z wiceadmirałem Marquirem. W czasie swego pobytu admirał Darlan przyjęty został na prefekturze morskiej.

Znowu żyd generałem w armji brytyjskiej.

Genewa, 21 maja. **Według doniesień „Jewish Chronicle“, organu brytyjskich żydów, porucznik Frederick Hermann Kisch, stacjonowany na środkowym Wschodzie, otrzymał nominację na generała brygady w zachodniej pustyni. W tym wypadku jest to już trzeci żyd, który w czasie współczesnej wojny otrzymał w armji brytyjskiej stopień generała.**

Z zamieszczonego w żydowskiej gazecie życiorysu można dowiedzieć się o bardzo znamiennym szczególe, a mianowicie, że Kisch był m. in. od 1923—1931 r. przewodniczącym i dyrektorem politycznego działu partji syjonistycznej. Dziennik żydowski bardzo dyplomatycznie pomija szczegóły, gdzie to Kisch nauczył się rzemiosła wojennego, co zresztą nie jest koniecznem, ponieważ tak czy owak każdy czytelnik gazety żydowskiej wie, że żydzi w armji brytyjskiej otrzymywali stanowiska nie dzięki osobistym zasługom, lecz zawdzięczali je protekcji.

Czungking i Roosevelt.

Lizbona, 21 maja. Czungkiński minister spraw zagranicznych Soong przeprowadził w Białym Domu dłuższą rozmowę z Rooseveltem na temat sytuacji militarnej, jaka powstała po utracie Burmy, mianowicie o problemie dostaw materjału wojennego dla Czungkingu.

Na zapytanie przedstawicieli prasy, czy i w jaki sposób udzielą Stany Zjednoczone pomocy materjałowej Czungkingowi, odpowiedział po konferencji minister Soong jedynie lakonicznem stwierdzeniem, iż na to tu jest, aby te sprawy uregulować.

Muzycy w anegdocie.

W loży na pierwszem piętrze siedzi księżna dworu meiningskiego, wielka miłośniczka muzyki, a obok niej kompozytor Reger, którego „Boeklinowską Suitę“ właśnie wykonywano po raz pierwszy.

Wielkie wrażenie wywarł na księżnie polifoniczny wyraz orkiestry w „Uczcie Lukullusa“, a szczególnie podziałały groteskowe tematy fagotów.

Nieobeznana z instrumentami, zapytała księżna z wielkiem zainteresowaniem obok siedzącego Regera, w jaki sposób wydobywa się te osobliwe tony i czy rzeczywiście wydostaje się je ustami.

Kompozytor z początku czuł się zaskoczony pytaniem, ale opanowawszy się, obrzucił księżnę przenikliwym wzrokiem, poczem odrzekł z powagą:

„Mam niepłonną nadzieję“.

*

W wiedeńskiej knajpie zebrało się kilku kompozytorów — ultramodernistów, nie gardzących nektarem wyskokowym. Wypito różne „zdrowia“ kolegów z ostatniej doby. Wreszcie, gdy zabrakło już nazwisk wyznawców modernizmu, jeden z bardziej umiarkowanych audsider'ów chwyta za kieliszek z okrzykiem „Niech żyje Beethoven!“

„Za pozwoleniem — zawołał inny — to „zdrowie“ jest zbyteczne: Beethoven przeżyje nas wszystkich!“

*

W berlińskiej filharmonji siedział w pierwszym rzędzie krzeseł Bruno Jacobson, autor fars, między innemi również „Kontrolora wagonów sypialnych“.

Właśnie grano Scherzo z „Eroiki“, gdy w pewnem niebezpiecznem miejscu „skiksował“ jeden z lepszych waltornistów, co usłyszawszy Jacobson, zaprzyjaźniony zresztą z owym waltornistą, roześmiał się na głos.

W czasie pauzy w pokoju artystów podchodzi waltornista do Jacobsona z wyrzutem: „To nie było ładnie, żeś się pan śmiał“.

A gdy Jacobson zaczął się tłumaczyć, dodał: „Widzi pan, to ja jestem lepszy od pana. Byłem na wszystkich pańskich farsach i ani razu się nie śmiałem“.

*

Na galowem przedstawieniu w berlińskiej operze dyrygent Mottl zwracając się do chóru, machnął tak energicznie lewą ręką, że mankiet gwałtownie wysunął się z ręki i wleciał do cesarskiej loży, czego sam Mottl nie zauważył.

Jakże wielkie było jego zdumienie, gdy w antrakcie adjutant cesarza wręczył mu za kulisami mankiet, na którym nakreślona była ołówkiem nominacja na „Generalnego dyrektora muzycznego“ z podpisem „Wilhelm, Rex“.

Pewien debiutujący młody dyrygent, chcąc orkiestrze zaimponować swym subtelnym słuchem, dopisał niespostrzeżenie w nutach jednego z członków orkiestry przy jakiejś nucie „krzyżyk“.

Gdy podczas próby orkiestra doszła do tego miejsca, dyrygent przerywa, zwracając się do odnośnego muzyka z zarzutem, że wizął „cis“, zamiast „c“.

„Nie, panie kapelmistrzu. wprawdzie tu jakiś idjota dopisał krzyżyk, ale ja grałem bez krzyżyka“.

*

Córka Jana Straussa prosiła Brahmsa o autograf, co ten — nie namyślając się wiele — z gotowością wykonał, nakreśliwszy na fotografji parę pierwszych taktów walca „Nad modrym Dunajem“, a pod niemi dopisał:

„Niestety nie mojel Brahms“.

*

Pewien kapelmistrz przeprowadzał z orkiestrą próbę własnej uwertury, która jednak bardzo przypominała całemi ustępami mistrza z Bayreuthu. W miejscu niezmiernie trudnem dla waltorni kompozytor zmusza waltornistę do powtórzenia kilku taktów już po raz piąty.

„Panie kapelmistrzu — powiada zniecierpliwiony waltornista — tu żadne powtarzanie nie pomoże, bo ten ustęp i w „Trystanie“ również się nie udawał“.

KRONIKA

MAJ
21
Czwartek

Dziś: Tymoteusza
Jutro: Julji i Heleny

*

Dziś obowiązuje zaciemnienie od g. 21.45 do 3.40

Następny numer „Gońca Krakowskiego“ ukaże się w sobotę w godzinach porannych.

Rejestracja bydła w Generalnem Gubernatorstwie.

Kraków, 21 maja. Głównem celem przeprowadzenia rejestracji bydła na terenie Generalnego Gubernatorstwa było utrzymanie jego stanu na gospodarczo odpowiednim poziomie.

Każdy stan bydła musi ulec znacznemu zmniejszeniu, jeżeli wielkie ilości mięsa bydlęcego będą się znajdowały w handlu paskowym. Tak więc skrócenie handlu pokątnego bydłem i mięsem będzie jeszcze konsekwentniej przeprowadzone na skutek ściślej rejestracji zwierząt.

Mięso będzie mogło być dzięki temu sprawiedliwie rozdzielane pomiędzy całą ludność, a przytem zakupy paskowe zamożniejszej części społeczeństwa nie będą nadal szkodliwie oddziaływać na gospodarkę bydłem w Gen. Gub.

Ogólnie znanym jest fakt, że mięso dostarczone w pasku pochodzi w większej części z nielegalnego uboju i dlatego nie jest ono badane przez oglądaczy mięsa względnie weterynarzy. W związku z tem należy nadmienić, że w Generalnem Gubernatorstwie wiele osób zatruwa się trychninami. Ustawowo przepisane badanie mięsa chroni ludność od wszelkich innych licznych chorób. Tak więc zwalczanie niedozwolonego uboju przez rejestrację bydła leży również w interesie utrzymania ogólnej zdrowotności.

Ponadto zwierzęta padłe wskutek chorób zakaźnych, nie były dotychczas usuwane zgodnie z obowiązującemi przepisami, ponieważ hodowcy nie dostarczali zdechłych sztuk. Wydane, w związku z rejestracją przepisy, zmuszą obecnie posiadaczy bydła do przestrzegania odpowiednich zarządzeń weterynaryjno-policyjnych.

Unormowanie targów na bydło — która to kwestja została uregulowana tak w Rzeszy, jakoteż w Gen. Gub. — stworzy również zdrowe podstawy, które umożliwią odbudowę tej dziedziny życia gospodarczego.

Kurs maszynowy dla rzemieślników z branży drzewnej.

Kraków, 21 maja. Cech rzemieślników branży drzewnej przeprowadził w Krakowie kurs, który dał możność zapoznania się uczestnikom z nowoczesnemi metodami pracy na maszynach do obróbki drzewa.

Przedewszystkiem wykazano, jakie prace można wykonywać na tych maszynach, oraz jakie konieczne przyrządy należy przygotować, by można było osiągnąć znaczną wydajność. Demonstrowane podczas kursu małe elektryczne maszyny do obróbki drzewa wskazały nowe drogi i nowe systemy pracy, umożliwiające podniesienie produkcji zwłaszcza w małych warsztatach rzemieślniczych.

Maszyny te nie mogą i nie jest ich celem zastąpienie dużych maszyn do obróbki drzewa, jednakże należy zaznaczyć, że są one w stanie ułatwić znacznie pracę rzemieślnikowi. Cech stara się o to, aby w granicach obecnych możliwości oddawać rzemieślnikom w dzierżawę owe maszyny. Jednakże tylko ten warsztat może liczyć na dostawę nowych maszyn, który każdorazowo gotowy jest spełnić swój obowiązek względem władz niemieckich, wymagania bowiem wojenne obowiązują w pełnym zakresie również i polskie rzemiosło. Ograniczenie sił roboczych dyktuje takie rozwiązanie sprawy i zmusza do szybkiego uzupełnienia braków technicznych oraz unowocześnienia metod pracy.

Ze względu na ograniczenie surowca należy wykorzystać stare i nowe doświadczenia, celem lepszego i skrzętniejszego zużytkowania tego wartościowego materjału. Konstrukcje i wiązania oraz formy wszelkich wyrabianych przedmiotów powinny być opracowane z punktu widzenia oszczędności drzewa.

Obróbkę drzewa należy postawić na zupełnie nowych podstawach, ponieważ dotychczasowe metody działają zwyżkowo tak pod względem kosztów, jak i pracy.

Szkoła rzemieślnicza dla przemysłu drzewnego.

Lwów, 21 maja. Początki szkoły rzemieślniczej dla przemysłu drzewnego w Kołomyji sięgają czasów austrjackich. Szkoła ta przetrwała okres okupacji bolszewickiej i obecnie rozwija się w całej pełni, licząc narazie 55 słuchaczy.

Warunki pracy są bardzo dobre, szkoła bowiem posiada osobny budynek i najnowocześniejsze urządzenia warsztatowe. W najbliższym czasie zostanie utworzony dział stolarski i meblarski. Nauka w szkole rzemieślniczej trwa trzy lata i kończy ją egzamin czeladniczy. Po ukończeniu praktyki i zdaniu egzaminu mistrzowskiego, absolwenci szkoły mogą otwierać samodzielne warsztaty.

Dzisiaj koncert Filharmonji.

Kraków, 21 maja. Ostatni w bieżącym sezonie koncert orkiestry Filharmonji odbędzie się dzisiaj, tj. we czwartek, dnia 21 maja w sali kina „Uranja“ o godz. 19.30.

Solistą koncertu będzie, jak donosiliśmy, skrzypek-wirtuoz Stanisław **Mikuszewski**, który odegra koncert skrzypcowy Paganiniego. Dyryguje p. **Rudolf Erb.**

W programie koncertu znajdują się ponadto: Wolf Ferrari: Sekret Zuzanny, Respigli: Suita pt. Ptaki i Brahmsa II Symfonja.

Wyścigi konne we Lwowie.

Lwów, 21 maja. Wyniki sobotnich i niedzielnych wyścigów konnych we Lwowie przedstawiają się następująco:

Gonitwy sobotnie:

Gonitwa 1: nagr. 3.500 zł., dystans 1.600 m.: 1) **„Gitana“** M. Karatjewa, dżokej Ustinow; 2) Łopuszanin

Gonitwa 2: nagr. 3000 zł., dystans 2000 m. 1) **„Atja“** stajni Gumniska, dżokej Bogobowicz; 2) „Amur“; 3) „Aden“.

Gonitwa 3: nagr. 2.500 zł. dla półkrwi i anglo-arabów, dystans 1.600 m: 1) **„Borba“** stajni Gumniska, dżokej Bogobowicz; 2) „Niepał“; 3) „Opcja“; 4) „Odam“.

Gonitwa 4: nagr. 2.500 zł., dystans 1.800 m.: 1) **„Melusine“**, stajni Łuka; dżokej Kempa; 2) „Imperja“; 3) „Casanova“.

Gonitwa 5: nagr. 2.500 zł., dystans 1.600 m.: 1) **„Babina“** stajni Czahrów, chłopiec Gruszka; 2) „Mapa“; 3) „Kajm“; 4) „Hetera III“.

Gonitwa 6: nagr. 3000 zł., dystans 1.800 m.: 1) **„Hejnał II“** G. Kiwerskiego, dżokej Ustinow; 2) „Kaligula“; 3) „Rugia“; 4) „Ruleta“. **W totalizatorze warszawskim porządkowym płacono 155 zł.**

Gonitwa 7: nagr. 2.500 zł., dystans 1.600 m.: 1) **„Niagara“** stajni Żuka“, chłopiec Gruszka; 2) „Loteria“; 3) „Bona“; „Faruk“ pozostał na starcie.

Gonitwy niedzielne:

Gonitwa 1: nagr. 2.500 zł. dystans 2000 m.: 1) **„Łoskot“** M. Wedernikowa, dżokej Parszyn; 2) „Grebla“; 3) „Bezsporna“.

Gonitwa 2: nagr. 2.500 zł., dystans 1.800 m.: 1) **„Laguna“** stajni Stare Sioło, chłopiec Sulik; 2) „Lena“; 3) „Litwa“.

Gonitwa 3: nagr. 3000 zł. dystans 2000 m.: 1) **„Ares II“**, stajnia Janasza, dżokej Molenda; 2) „Zilda“; 3) „Harem“.

Gonitwa 4: nagr. 4.500 zł., dystans 1.800 m.: 1) **„Bolid“** H. Woźniakowskiego, dżokej Jednaszewski; 2) „Eudymion“; 3) „Bombowiec“.

Gonitwa 5: nagr. 2.500 zł., dystans 1.600 m; 1) **„Hamilkar“** G. Kiwerskiego, jeździec Augustyniak; 2) „Mariupol“; 3) „Gotowalnia“; „Dentelle“ została na starcie.

Gonitwa 6: nagr 3000 zł., dystans 1.600 m.: „Zakał“; 3) „Matsch“; 4) „Slogan“.

Gonitwa 7: nagr. 3000 zł., dyst. 1.600 m.: 1) **„Ara“** stajni Gumniska, dżokej Bogobowicz; 2) „Pula“; 3) „Prochłada“; 4) „Lucerna“.

Na torze wyścigowym na Persenkówce we Lwowie było w niedzielę 12.000 widzów, przez kasy totalizatora w Warszawie przewinęło się 1.400 zwolenników gry. **Znaczne są obroty totalizatora i to zarówno we Lwowie, jak i w Warszawie.** W sobotę zanotowano we Lwowie obrót 113.240 zł., w niedzielę 217.990 zł., w Warszawie zaś 120.270 zł. i 156.720 zł. Następne wyścigi odbędą się w dniach 24 i 25 maja, t. j. w niedzielę i poniedziałek Zielonych Świąt.

Kronika żałobna.

(Y) **Kraków,** 21 maja. W ostatnich dniach zmarli w Krakowie: **Józef Skibycz,** lat 18 ,robotnik; **Danuta Wadowska,** lat 18; **Janina Zając,** urodz. w 1942 r.; **Marja Kopas,** lat 85; **Zofja Łęcka,** urodz. w 1941 r.; **Piotr Fryc,** lat 1; **Wojciech Łuczak,** lat 44, urzędnik policji; **Wincenty Mrówczyński,** lat 73, murarz; **Marja Baschac-Ziobro,** lat 43, żona rolnika; **Edward Straffer,** lat 49; **Jerzy Klaput,** lat 8; **Helena Mazankiewicz,** lat 48, robotnica; **Wiktor Golec,** lat 23, robotnik; **Józefa Salawa,** lat 40, żona kowala; **Stanisław Zak** lat 36, szklarz; **Anna Stolado,** lat 77; **Teofila Gawlik** lat 79, wdowa po kolejarzu.

REWJA „MADAME REVUE“ BĘDZIE DLA KRAKOWA WYJĄTKOWĄ ATRAKCJĄ ZIELONYCH ŚWIĄT. Dowcipne skecze, piosenki ,ewolucje baletowe i koncert muzyki jazzowej składać się będą na interesującą całość, godną zobaczenia i usłyszenia. Premjera rewji odbędzie się w sobotę, 23 maja o godz. 19 w Starym Teatrze. Bilety do nabycia w kasie Starego Teatru.

WYNIKI CIĄGNIENIA LOTERJI LICZBOWEJ W WARSZAWIE w dniu 20 maja przedstawiają się następująco: 55, 66, 24, 67, 50. Następne ciągnienie w dniu 23 maja w Krakowie.

STAN WODY WYNOSIŁ W DNIU 21 MAJA: na Wiśle w Krakowie 272, temperatura plus 16, w Szczucinie 292, temperatura plus 12, w Samdomierzu 263, temperatura plus 11, w Zawichoście 398, na Dunajcu w Nowym Sączu 205, temperatura plus 12.

(fem) **POTRĄCONY PRZEZ SAMOCHÓD.** Zamieszkały w Bronowicach Wielkich Mazurkiewicz Jan, lat 38 liczący, został potrącony przez samochód, wskutek czego doznał złamania żeber oraz obrażeń klatki piersiowej. W stanie ciężkim przewieziono go na oddział chirurgiczny.

Z DNIA.

Dzieci i ochrona przyrody.

Kraków, 21 maja. Nastały cieplejsze dni. Plantyi zielence zaroiły się od spacerowiczów, wśród których, zwłaszcza w powszednie południa, przeważają dzieci. Biegają całemi gromadami, grzebią w piasku, śmieją się i płaczą, bawią się, to znowu zaczytane siadają na ławkach i zagłębiają się w opowieści z tysiąca i jednej nocy. Patrząc na te gromady dzieci, uwijających się, niby stada wróbli, czuje się mimowoli jakąś dziwną radość, tyle uciechy sprawia rozbawiona, beztroska dzieciarnia.

Jest jednak i „odwrotna strona medalu“, a jest nią problem odnoszenia się dzieci do świata roślinnego. W postępowaniu dzieci nie widać złośliwości, jest może najwyżej coś z bezmyślności. Piłka spadła na trawnik — dziecko biegnie za nią, a w ślad za pierwszem dzieckiem wyruszają i inne. Za chwilę zabawa przenosi się na trawnik, którego założenie i utrzymanie kosztowało tyle trudów.

Tam znowu piękny kwiat znęcił oko kilkuletniego obywatela. Małą rączką sięga po barwny kwiatuszek, nie zdając sobie sprawy z tego, że gdyby każdy przechodzień postąpił tak samo, to wówczas w krótkim okresie czasu nie pozostałby ani jeden kwiat na kwietnikach i gazonach.

Są coprawda „plantowi“, którzy z powagą kroczą po alejach i pilnują, aby dzieciarnia nie niszczyła zbytnio urządzeń plantacyjnych, ale każdy przecież pojmie, **że nawet liczna armja tego rodzaju pracowników nie jest w stanie uchronić plant od zniszczenia, jeśli nie przyjdzie im w pomoc publiczność, w pierwszym zaś rzędzie rodzice i opiekunowie dzieci.** Do nich więc trzeba zaapelować, aby zwrócili uwagę dzieciom na to, **że zieleńce są wspólną własnością ogółu i jednostce nie wolno niszczyć tego, co jest przeznaczone dla wszystkich.**

Dołóżmy więc trochę starań do tego, aby planty rodące chlubą Krakowa, pozostały nią nadal. Nie groźbą i biciem, ale dobrem, umiejętnem słowem zachęćmy dzieci, aby szanowały kwiaty i rośliny, aby nauczyły się szanować i ochraniać przyrodę, aby nie przekreślały wysiłków całego legjonu ogrodników i pracowników.

Można wprawdzie powiedzieć, że „nie czas żałować róż — gdy płoną lasy“, niemniej jednak właśnie w chwili, gdy płoną lasy, te róże, kwiaty i zieleń posiadają tem większą wartość i tem więcej zasługują na opiekę.

Innemi słowy: uczmy młodzież miłości przyrody. To jest także jeden z obowiązków społecznych chwili bieżącej.

Ze sportu.

Mecz bokserski Słowacja Chorwacja, rozegrany w Zagrzebiu, zakończył się remisowo 8:8. Słowacy wygrali wagi lżejsze, Chorwaci zaś cięższe.

Mistrz olimpijskiego Maratonu Japończyk Kitai Son, o którym donoszono, że poległ podczas walk w Burmie, żyje nadal. Jak się okazuje, nie został on wcale powołany jeszcze do wojska i pracuje jako urzędnik bankowy na Korei.

Kupno nieruchomości

Willę z ogrodem w Krakowie, cenie około 250 tysięcy, kupię. — Zgłoszenia: Goniec Krakowski, Kraków, „Nr. 3227“.

Parcelę kupię, blisko tramwaju, bez pośrednictwa do 40.000 zł. Kraków, Basztowa 10/2. 3549k

Kupię kamienicę nową komfortową w śródmieściu — Krakowa do 500 tys. Pośrednicy wykluczeni. Goniec Krak., Kraków „Nr. 9989“.

Bez pośredników parcelę, ogród kupię. Zgłoszenia: Goniec Krakowski Kraków „Nr. 874“.

Kupię dom, willę z ogrodem w Krakowie, pośrednictwo wykluczone. Goniec Krakowski Kraków „Nr. 1090“.

Domy, parcele — Krakowie i okolicach poleca od najtańszych cen: Biuro kupna — sprzedaży: Kraków, Zwierzyniecka 8, m. 1. 1480

Kupię domek na wsi, możliwie pod Krakowem. Zgłoszenia — „Par“, Kraków, AdolfHitler-Platz 46, pod „Domek“.

Kupię domy i parcele można dobrze i tanio tylko przez Biuro: Kraków, Zwierzyniecka 8, m. 1.

Kupno-sprzedaż — realności załatwia Biuro Klimczaka, Kraków, Sienna 7

Natychmiast kupię willę lub pensjonat w Zakopanem, Rabce, Krynicy, Żegiestowie lub innym zdrojowisku. Zgłoszenia Kraków, Pijarska 19, mieszkanie 12

Gospodarstwo — wiejskie, — parę mórg roli z budynkami pod Krakowem kupi — Sklep Wiejski — Kraków, Gołębia 1. 3691k

Parcelę, domek — lub kamieniczkę w obrębie Krakowa i okolicy kupię bez pośredników. Goniec Krakowski, Kraków „Nr. 3869“.

Sprzedaż nieruchomości

Parcelę 240 sążni, Prądnik Czerwony, 24.000, sprzeda B/H. „ER-KA-ES“, Kraków, Librowszczyzna 6, tel. 128-41 i 181-24.

Willę, 14 ubikacyj, na parceli 140 sążni, okazyjnie sprzeda B/H. „ER-KA-ES“, Kraków, Librowszczyzna 6, tel. 128-41, 181-24.

Parcela przy ul. Wadowickiej, 300 sążni, uzbrojona, okazyjnie do sprzedania B/H. „ER-KA-ES“, Kraków, Librowszczyzna 6, telefon 128-41 i 181-24.

Kamienicę nową, III piętrową, **pełnokomfortową,** ulicą **Senatorska,** potrzeba 320.000 złotych, sprzedam Kraków, Florjańska 18, II piętro, oficyna.

Nieruchomości sprzedaż — zamiany „**Informator**“. Kraków. Pijarska 19. 2494k

Wielka okazja! Dwie kamienice pełnokomfortowe 54 ub. i 36 ub., śródmieście Krakowa, bez pośredników. Kraków, Żuławskiego 8 A/12. 2936

Okazja! Kamienica, dwa domy, garaże, parcela przemysłowa główny trakt Krakowa — 350.000 — sprzeda „Dar“, Kraków, Zielona 28, tel. 219-11 — 205-21. 2566

Gospodarstwo 10-morgowe, dom 4 ubikacje z kompletnem urządzeniem restauracyjnem — punkt pierwszorzędny, Kamienicę nową superkomfortową — wiele innych sprzeda „**Solidność**“ Kraków — Stradom 10. Telefon 162-03.

Wielki wybór kamienic, domów, parcel, gruntów, majątków ziemskich, zamiany — poleca biuro „Jan Sporysz“ Kraków-Podgórze, ul. Kingi 2. 3686

26 mórg roli i 8 mórg lasu, w mieleckim tanio sprzeda — Sklep Wiejski, Kraków, Gołębia 1. 3692k

300 mórg lasu i roli pod Tarnowem 330.000 zł., okazyjnie tanio sprzeda — Sklep Wiejski Kraków, Gołębia 1. 3693k

Sprzedam w Krakowie w Rynku czwartą część domu. Klimczak — Kraków, Sienna 7

Roli parcelowej 7 mórg pod Krakowem przy autostradzie Kraków-Zakopane obsiane sprzeda — Sklep Wiejski, Kraków Gołębia 1. 3694k

Kamieniczkę piętrową, nową, ulica Kalwaryjska tanio sprzedam, zamienię. — Kraków Wielopole 10, Bolesław Wyrwicz. 3358

Parcela w Jugowicach 533 sążni, do sprzedania. — Zgłoszenia: „Par“ Kraków — Adolf Hitler - Platz 46, pod „Jugowice“.

Domek murowany, 3 ubikacje, 500 sążni ogrodu (Kraków) sprzeda tanio: „**Fiducia**“, — Kraków, Florjańska 15.

1113 s. kw. uzbrojonej parc. przem Dz. XX. sprzedam. Wiadomość: Goniec Krakowski Kraków „Nr. 2755“.

Część kamienicy (Osiedle Oficerskie), 30.000: — Kraków, Wielopole 10, Bolesław Wyrwicz. 2260

Zakopane — dom 4-ubikacjowy, weranda, piwnice, ogród w kulturze, komfort, 70.000 — sprzeda: Biuro Augustyńskiego, Rabka. 3420k

Matrymonialne

Wdowa, 45, samodzielna, niezależna, przystojna, szatynka, pozna rządowca przystojnego, zrównoważonego, bez nałogów, cel matrymonjalny. Goniec Krakowski, Kraków, „Nr. 3474“.

Kto pozna sepa. rowanego mechanika, 35, bez nałogów, bez pracy? Cel matrym. — Goniec Krakowski Kraków „Nr. 1077“.

Lokale do wynajęcia

Noclegi solidnym Kraków, Zielona 25/1. 1501

Pokój tylko dla przejezdnych obok dworca: Kraków, Kurniki 3, m. 7. 1647

Noclegi czyste: Kraków, Starowiślna 52/10 1896

Noclegi solidnym Kraków, Krowoderska 55/1. 2120

Noclegi — śródmieście! Kraków, Krupnicza 14, m. 5. 2901

Noclegi, Kraków, Zamenhofa 9/13 I. p. oficyny. 3250

Noclegi, Kraków, Radziwiłłowska 14/2. 3317

Noclegi wygodne. Kraków. Florjańska 3/8. 3336

Noclegi: Kraków, Lubicz 22/17. 3048

Noclegi, Kraków Wielopole 5/5.

Noclegi, Kraków, św. Jana 30/4.

Noclegi niekrępujące: Kraków, Wielopole 13/4, I. p. front. 3453

Noclegi, Kraków, Lubicz 19/5. 1065

Noclegi: śródmieście: — Kraków, Asnyka 5, Kowalska. 3456

Noclegi: Kraków, Starowiślna 52/13

Noclegi niekrępujące. Kraków, Zwierzyniecka 4/38. 3527

Noclegi przyjezdnym: — Kraków, Wielopole 24, m. 4, II piętro. 573

Noclegi czysto — wygodne. Kraków Jagiellońska 7A/22, I. p. 3528

Lokali poszukują

Poszukuję mieszkania 3—4 pokojowego, dzielnica polska, przeprowadzę większy **remont własnym kosztem.** Wiadomość: Kraków, Basztowa 10/2. Tel. 159-35 3641k

Poszukuję zaraz w dzielnicy niemieckiej pokoju. 7—8 wieczór. Kraków, Dietla 25, m. 1. 2396

Umeblowany pokój od 1 czerwca dla pani na posadzie potrzebny. — Zgłoszenia pod — „228“ do „Par“ — Kraków, AdolfHitler-Platz 46. 3695k

Pokoju umeblowanego poszukuje pan na posadzie. Zgłoszenia pod „Czynsz obojętny“ biuro Hupczyc — Kraków, Jagiellońska 7. 2610

Pokoju umeblowanego poszukuję, warunki obojętne. — Goniec Krak. Kraków, „Nr. 3349“.

Nauka i wychowanie

Korespondencyjne Kursy Księgowości, Lublin, ul. Narutowicza 37. Nauka dla początkujących i zaawansowanych. Księgowość przebitkowa. Ramowy plan kont. Informacje po nadesłaniu znaczka pocztowego wartości 96 groszy.

Maszynopismo — stenografja indywidualnie nowoczesną metodą. — Kraków, **Grodzka** 27. 2945

Różne

W tramwaju nr. 6 dnia 19. V. **zgubiłam** całe moje oszczędności 202 zł. w podkówce. Znalazcę bardzo proszę o zwrot. Kraków, Rzeszowska 5/1, Wędzichówna. 3890

Psychografolog, mistrz przepowiedni wydarzeń życiowych, poradzi wszelkich sprawach. Przyjmuje codziennie od 10—6. Pisemnie za zaliczeniem, podać datę urodzenia i pytania. Adres: Kraków, Adolf-Hitler-Platz 46/5, III p.

Fotografje po Komunji św., ślubne, grupowe, legitymacyjne, reprodukcje wnętrz, fabryk, biur oraz prace amatorskie. Kraków, Grodzka 32.

Podania, prośby, tłumaczenia, sprawy podatkowe i inne. — Biuro Terlecka, Kraków, Florjańska 55, Telefon 180-25. 3150k

Podania, rachunki, tłumaczy, przepisuje „Wanda“ Kraków, Florjańska 39 ,ofic. 2820k

Auto ciężarowe na gaz drzewny z przyczepką do wynajęcia lub kupna poszukiwane. Oferty kierować: Generalne Zastępstwo Cieszyńskiego Browaru Zamkowego; Biuro Centralne Kraków, Basztowa 1, tel. 202-23.

Za podanie dokładnego adresu **Wojtasa Leona,** ur. 1911 gm. Olszowa, wynagrodzę. Zgłoszenia: Kraków, Łobzowska nr. 6, m. 23, oficyny. 3793

Podania, tłumaczenia, sprawy **skarbowe** załatwia Koncesjonowane Biuro: Kraków, Basztowa 10.

Wypożycza ślubne suknie nowe, welony, płaszcze, kostjumy, kapelusze, buciki, pończochy, rękawiczki, smokingi, koszule, suknie kolorowe drukom — „Paryżanka“. Kraków, Pędzichów 22. Zamawiać wcześniej. 3263k

Gabinet Kosmetyczny Wandy Gajdowej 10—12, 14—17, Kraków, Dietla 33/7. 9722

Zegarki reperuje szybko i precyzyjnie uczeń mistrza **genewskiego** Kraków **Stradom 10.** 9970

Przejezdnym Paniom poleca najnowsze kapelusze oraz wykonuje wszelkie przeróbki i torebki z dostarczonych materjałów w przeciągu jednego dnia. Salon Mód **Grzywińskiej,** Kraków, Florjańska 43, obok Michalika. 2728

Zaprzysiężony biegły jubiler Tadeusz Armatowicz szacuje Kraków, **Jagiellońska 10, m. 8, III p.**

„**Instalacje Elektryczne**“ Inż M Zieleniewski, Kraków, św Marka 31, telefon 172 45. Wszelkie prace w zakresie niskiego i wysokiego napięcia. 1919k

Oddam 10-letnią miłą dziewczynkę za swoją. Goniec Krakowski, Kraków „Nr. 3848“.

Zaginął pies owczarek podhalański, maści białej. Odprowadzić za wynagrodzeniem: Kraków, Straszewskiego 28, m. 3.

„**Fotos**“ Atelier modnej artystycznej fotografji — zaprasza. Kraków Stradomska 27.

Filateliści! Natychmiast żądajcie naszych bezpłatnych prospektów. Stroncząk — Tarnów, Wekslarska 15. 3483k

Zakład malarski wykonuje wszelkie roboty wchodzące w zakres malarstwa pokojowego. — Jan Szczurowski, Kraków Dąbrowskiego 3, tel. 208-37.

Przewożę towary samochodami ciężarowemi. Zgłoszenia: Wieliczka telefon 18. 3704k

Złoto, srebro reperuje, szacuje — pracownia Batko, Kraków, **Sławkowska 6** (podwórzec) 9939

Naprawiamy wieczne pióra szybko, solidnie, własny warsztat. — Skład papieru Irena **Barnyczowa** Kraków, Krakowska 38. 1768

Panowie! Zapalniczki automatyczne naprawiają — specjaliści w Firmie Myszkowski. Kraków, Dietla 46. 2907

Szczury, myszy — masowo niszczy: Zakład Higjeny, Kraków Szewska 24. 3173k

Galanterja, biżuterja kramarska: Kraków, Kalwaryjska 7. 566

Filateliści Wystarczy podać adres, aby otrzymać bezpłatnie — ciekawe cenniki. Polski Dom Filatelistyczny, Warszawa, Marszałkowska 116. 3056k

Podania Florjańska 55. 3171k

Pluskwy, wszelkie robactwo, zarodki zabija gazami, innymi środkami. — Skutek gwarantowany. — Zakład higjeny: Kraków, Szewska 24. 3172k

Plany kopjuje i wykreśla, dokumentów fotokopje wykonuje: Kraków, Szewska 24.

Podania! Majewski, Kraków, — Wszystkich Świętych 8. 3202k

Korzystaj! Jedyny uczony **grafolog.** Kraków — Florjańska 3.

Przedstawiciel! — na pierwszorzędny artykuł galanteryjno-cukierniczy poszukujemy. Zgłoszenia: Kraków, Kordeckiego 5/21. 3655k

Foto-Amatorzy! „Fotos“ do waszej dyspozycji. Kraków Stradom 27. 3689k

Psychografolog wyjaśnia wydarzenia życiowe Pisemnie za zaliczeniem. Podać datę urodzenia i pytania. Kraków. AdolfHitler-Platz 46/5 257

Obuwie z dostarczonego materjału, oraz naprawy wykonuje Siwek, Kraków, Szpitalna 20. 2136

Grafologini przepowiada wydarzenia życiowe, poradzi wszelkich sprawach. Przyjmuje codzień 9—19, Kraków, Podgórze, Limanowskiego 41/1.

Za spokój duszy ś. p. **Stanisława Grabowicza,** zmarłego tragicznie we Lwowie, odbędzie się uroczyste **Nabożeństwo żałobne** w kościele O. O. Paulinów na Skałce w Krakowie w piątek dnia 22 maja 1942 r. o godzinie 8-mej. Zaprasza się wszystkich Znajomych i Przyjaciół.

Rodzina.

Cerownia worków naprawia worki maszynowo. — Sprzedaje, kupuje worki jutowe, papierowe. Kraków, Zielona 3, w podworcu. 1590

Filateliści Żądajcie naszych — prospektów. Janusz Flisowski — Szczucin. 3500k

Meble odnawia, polituruje, przyjmuje wszelkie zamówienia po cenach przystępnych: Stolarnia Kraków, Koletek 6. 1956

Gabinet kosmetyczny Babczyńskiej & Piotrowskiej — czynny 9—12, 15—18. Kraków, św. Tomasza 4.

Podnoszenie oczek cerowanie, przyszywanie stóp solidnie, tanio, fachowo, punktualnie: „**Jola**“ Kraków, św. Tomasza 10. 2608

Grafologini poradzi we wszelkich sprawach życiowych. — Kraków, Dajwór 25, m. 15 II p. 2958

Przeprowadzki oraz przewóz towarów i fortepianów wykonuje jak dawniej, fachowo i solidnie: Michał Zieliński, Kraków, Grodzka 9, m. 12. 3050

Futra wykonuje i odnawia szybko i solidnie. Pracownia Kuśmierska **Antoniego Marczykiewicza,** Kraków, Starowiślna 83 (sklep). 3664

Maszyny biurowe odnawia, naprawia, konserwuje wszystkie systemy — Specjalista Żychowicz Kraków, Felicjanek 21. 3160

Pióra Pelikan i inne reperuje fachowy warsztat reperacyjny: Z. Mysłakowski, — Kraków, Szpitalna 3. Prowincja odwrotnie. 3163

Pies cocker-spaniel, brązowy-szary, zginął wabi się As. Dobre wynagrodzenie. — Kraków, Starowiślna 86/3. 3785

Foto-automat dla zdjęć do Kart Rozpoznawczych, paszportów i t. p. Foto-Hecker, Kraków, Florjańska 12. 2265

Plany, rysunki, fotokopje dokumentów kopjuje: Elektryczna Kopjownia, Kraków Starowiślna 12.

Autami przewozi Zjednoczenie Szoferów krakowskich, Kraków, Zamenhofa 8, — telefon 216-57.

Panie! Maszynki do mięsa naprawia pod **gwarancją** Szlifiernia — Kraków, Dietla 46. Myszkowski Używane, dobre sprzedaje. 2909

Lustra, szyby okienne do samochodów, gabiloty szklane. Odnawia stare lustra. Kraków, Krowoderska 9. 2918

OD 1828 ROKU

Od pokoleń

trwa zamiłowanie człowieka do dobrej kawy. Różnie ją przyrządzano, ale wiernie towarzyszyły jej dwa młynki: ten, w którym kawę mielą, i od przeszło stu lat „Młynek", bez którego nie ma doskonałej kawy. I dziś w paczce z młynkiem i napisem DOSKA FRANCK jest prawdziwy

Franck

Poszukujemy
dla fabryk
w Rzeszy Niemieckiej
metalowców
robotników pomocniczych
wszelkiego rodzaju
robotnic fabrycznych

Pomieszczenie, wyżywienie oraz dobre zarobki zapewnione.

Wyjaśnień udzielają przedstawiciele firm codziennie od godziny 8—19 w niedziele od godziny 9—13 w Biurze Informacyjnem dla pracowników fizycznych i umysłowych:
w Krakowie, ul. Grodzka 60,
w Tarnowie, Goethe-Platz 6,
w Rzeszowie, Rynek 15.

Do Lwowa
samochody i wagony
wysyła stale
P. WYSOCKI
Kraków, FLORJAŃSKA 18,
Telefon 102-11.

KĄPIELE
siarczane i błotne
w Swoszowicach

oddalone 6 km od Krakowa (poczta i kolej Swoszowice) w kierunku Zakopanego — należą do najsilniejszych w Europie. Leczą: bóle mięśniowe i reumatyzm, ischias, artretyzm, bóle po skaleczeniach kości i mięśni i po zapaleniach stawów. Zakład otwarty jest od dnia 5 maja 1942 r. codziennie od godz. 7 rano do godz. 18 po południu. Dojazd od ostatniego przystanku tramwajowego linji Nr. 3 w Borku Fałęckim, omnibusem konnym lub furmankami.

Komisaryczny Zarządca
kąpieli siarczanych
w Swoszowicach.

Samochodami
Koleją
Transporty wagonami zbiorowymi, przeprowadzki oraz **wszelkie przewozy**
Biuro
Spedycyjno — Transportowe
A. Bieńkowski
Kraków, Adolf Hitler Platz 46
Tel. 172-12; 172-15; 120-27.

W sobotę 23 bm., w niedzielę 24 bm. i w poniedziałek 25 bm.
w Starym Teatrze
„Madame Revue"
z pierwszorzędną orkiestrą!!
Nowość!! Przebój sezonu!!

Wolne posady

Kilku techników budowlanych, podmajstrzych murarskich, podmajstrzych ciesielskich poszukuje zaraz. Oferty: J. Hennig, Przedsiębiorstwo budowlane, Mielec. 3851

Werkmistrz obeznany z naprawą maszyn, narzędzi rolniczych, samochodów, do poważnego zakładu mechanicznego potrzebny natychmiast. Zgłoszenia pod „Werkmistrz" do Biura Ogłoszeń „Par" Kraków, Adolf-Hitler-Platz 46.

Poszukiwana młoda pani do towarzystwa. Umiejętność gotowania i dobre polecenia wymagane. Dobre warunki zapewnione. Pisemne zgłoszenia pod „Nr. 3747" do „PAR", Kraków, Adolf Hitler Platz 46.

Do magazynu większego przedsiębiorstwa potrzebny zaraz zdolny fachowiec, znający się na częściach samochodowych, oraz praktykant z odpowiedniem przygotowaniem szkolnem. Zgłoszenia pisemne pod Nr. „237" przyjmuje „PAR", Biuro Ogłoszeń, Kraków, Adolf Hitler Platz 46.

Przyjmę szofera-mechanika na samochód ciężarowy. Zgłoszenia: Stanisław Rogula, Wieliczka, skład węgla. 3506k

Ekspedjentka do Zakładu fotograficznego potrzebna. Zgłoszenia: Kraków, Karmelicka 50, m. 1. 3680k

Pomocnika męskiego, uczennicę i ucznia przyjmę natychmiast. Bukawski Tadeusz — Prądnik Czerwony, Piłsudskiego 16 (Salon fryzjerski). 3740

Fryzjerkę, gwarancja, pomocnika męskiego, wypomóżkę na 2 dni tyg. (stała) natychmiast przyjmę. Kraków, Olsza, Chrobrego 9.

Fryzjerkę, — siłę pierwszorzędną — przyjmę zaraz. — Posada stała. — Gwarancja. Kraków, Kalwaryjska 67. 3915

Stolarza meblowego zdolnego na stałą pracę potrzeba; mieszkanie i wikt zapewniony. A. Mazgay, Tarnobrzeg. 3498k

Fryzjerkę z trwałą, wodną, manicur, przyjmę zaraz. Działowski, Kraków, Prądnicka 4. 3708k

Potrzeba dwóch chłopców do praktyki instalacji wodociągów. Kraków, Krowoderska 44. 3497

Malarzy i lakierników poszukuje Firma Palczewski Zgłoszenia: Kraków, Krasińskiego 10, w podworcu, godz. 8½—9½.

Potrzebna ekspedjentka do sklepu spożywczego, ze świadectwami pracy. Kraków, św. Gertrudy 24/4 18—22. 2070

Gońca (silniejszego) praktykanta przyjmie „Centrala Gospodarcza" Kraków, Józefa 12. 3246

Kierownika ogrodnika, buchaltera rolnego, perfekt niemiecki, oraz trzech pomocników gospodarczych obznajomionych dokładnie — maszynami, uprawą roli, poszukuję. Zgłoszenia — poczta Chorzelów, numer 749. 3601k

Posad poszukują

Pielęgniarka młoda, inteligentna, Poznanianka, zamiłowana w swoim zawodzie, z roczną praktyką w szpitalu okręg., przyjmie posadę w szpitalu, lecznicy lub przy osobie chorej. Miejscowość obojętna. Zgłoszenia: Goniec Krakowski, Kraków, „Nr. 2729".

Buchalterję nowoczesną, przebitkową, zakładam i prowadzę. Zgłoszenia pod „224" do „Par". Kraków, AdolfHitler-Platz 46. 3576k

Technik-dentysta, operatywna techniczna, szuka zajęcia — godziny popołudniowe. — Goniec Krakowski, Kraków „Nr 2101".

Kupno

Filateliści! Najdokładniej uzupełnicie zbiory znaczków polskich—Gubernatorstwa, według Cennika-Katalogu 1942. Dwanaście fototablic trzystu dwudziestu znaczków. Przekazem 8.40, zaliczeniem 10.—. Polski Dom Filatelistyczny, Warszawa, Marszałkowska 116.

Porcelanę, serwisy, kryształy, dobrze utrzymane, kupujemy. Kraków, Florjańska 38. 2972

Dywany perskie, ręczne, fabryczne i kilimy kupuje M. Pleszowski, Kraków, Mały Rynek 2. 2817k

Filateliści! Znaczki obiegowe stemplowane Gubernatorstwa — to gotówka. Żądajcie bezpłatnego cennika zakupów. Polski Dom Filatelistyczny, Warszawa, Marszałkowska 116. 3066k

Tartaki! krociaków całoletnie przetarcie każdą ilość kupię. Grubość 13—20 mm, długość 1.50—1.70—2.40 m. Miejscowość obojętna. Oferty pod „Zasłony przeciwśnieżne" do „Par" Kraków, Adolf-Hitler-Platz 46. 3674k

Zaraz można sprzedać **ubrania,** lisy **sukienki,** dywany przez Komis, **Grodzka 59,** dawniej Grodzka 42. 1401

Filateliści! Abonament pakietów znaczków pocztowych, zapewnia Wam prawo zwracania dubletów. Prospekty bezpłatnie. Polski Dom Filatelistyczny, Warszawa, Marszałkowska 116. 3067k

Zegarki firmowe **damskie i męskie** kupimy **Tomaszewski i Szczech,** Kraków, **Stradom 10.**

Kupuje wszystkie znaczki pocztowe: Filatelia, Kraków, Długa 14.

Futra i odzież używane przyjmuje w komis. Jachimski, Kraków, Grodzka 16.

Kupuję używaną garderobę męską, damską — Sklep Kraków, Pierackiego 4. 3147

Kupujemy gotówkowo używane ubrania, bieliznę, walizki, kilimy, koce aparaty fotograficzne, zegary: Kraków, św. Krzyża 7, sklep.

Dywanów — perskich poszukuję. Płacę najwyższe ceny. J. Brachel Salon Dywanów Kraków, Florjańska 8. 3481k

Trencz na wysokiego kupię. Zgłoszenia: Goniec Krakowski, Kraków „Nr. 3885".

Kupuję używaną garderobę: Kraków, Bracka 10, m. 7, oficyna.

Kupię ubranie — chłopięce, stan możliwy od 7—15 lat. Kraków, Wolnica 8 (Pralnia).

Obrazy znanych malarzy kupię. — Płacę najwyższe ceny. J. Brachel. Salon Obrazów — Kraków, Florjańska 8. 3522k

Kupię złote obrączki, szacuję, naprawiam przedmioty złote. Kraków, Grodzka 2, m. 9, I p. oficyny. 1997

Kupię ubranie na chłopca od 7 do 15 lat. Kraków, ul. Mogilska 49, sklep. 2357

Kupuję i przyjmuję pianina w komis. Kraków, Długa 28. Skład kilimów. 2542

Płyty gramofonowe stare i uszkodzone kupuje: Leopold Hutterer — Kraków, AdolfHitler-Platz 13, I. p. 3253k

Maszyna do pisania, kasy kontrolne, ogniotrwałe, wagi uchylne, kupno, sprzedaż, Juljusz Hecker, Kraków, Wiślna 6. 3162

Maszynę do szycia, krytą, najchętniej **„Singera"** kupię. Kraków, Goniec Krakowski „Nr. 3419".

Ubrań męskich, **kostjumów,** płaszczy, wszelkiej garderoby poszukujemy. Przyjmujemy komis — sprzedaż szybka: Komis, Kraków, AdolfHitler-Platz 12. 2913

Kilimów, dywanów perskich, żywieckich, **fotoaparatów,** — kryształów poszukujemy. Gwarancja szybkiej sprzedaży. Ewentualne zaliczki. Komis, Kraków, Adolf Hitler-Platz 12.

Filateliści! Kupuję, uzupełniam — zbiory na listy braków, kupcom komisy. Znaczek na odpowiedź. — Barnyczowa. — Dział Filatelistyczny. Kraków — Krakowska 38.

Wózek sportowy dla bliźniąt kupię. Zgłoszenia — Firma Reim, — Kraków, AdolfHitler-Platz 37, biuro. 3698k

Kupuję używaną garderobę, bieliznę, pościel, — Sklep, Kraków Grodzka 47. 2937

Futro męskie, sportowe, wierzch gabardynowy, kupię. Zgłoszenia: Hala Meblowa — Kraków, Grodzka 59. 3347

Kanapę — fotele **skórzane** kupi zaraz Hala Meblowa, Kraków, Grodzka 59. 3348

Najkorzystniej sprzedacie **wszystko** w „Centrokomisie". — Kraków, Grodzka 9.

Potrzebujemy wszelkiej **garderoby,** dywanów, kilimów, fotoaparatów, pościeli, bielizny, maszyn, patefonów, porcelany, kryształów: „Centrokomis", Kraków, Grodzka 9. 3528k

Kupię używany motor jednokonny, dwukonny — prąd zmienny 220 Volt, froterkę elektryczną. Firma Góralczyk, Kraków, Poselska 13.

Akcje — Listy Zastawne — Pożyczki — kupię. Dobrocki, Warszawa Alberta 12-9.

Wszelką garderobę, bieliznę używaną kupuję: — Kraków, Dietla 19, mieszkanie 17, prawa oficyna.

Kupię ubranie — męskie. Kraków, św. Katarzyny 4/7, 4—7. 3875

Garderoby, futer lisów, **dywanów** perskich, kilimów maszyn „Singera" fotoaparatów, srebra, porcelany — pościeli, poszukujemy: „Centrokomis". Kraków — Grodzka 9. 3700k

Kupujemy zepsute, stare ołówki, pióra „Pelikan" i inne, płacąc dobrze: **Barnyczowa** Skład papieru. Kraków, Krakowska 38. 1771

Filateliści — zamieniam, kupuję, uzupełniam na listę braków — kupcom rabat. Znaczek na odpowiedź. Kraków, skrytka pocztowa 391. 3090k

Kupuje srebro oraz wykonuje przeróbki złote w zakres jubilerstwa wchodzące: Kraków, Jagiellońska 6, w podworcu. 2779

Za gotówkę kupujemy ubrania trencze. sukienki: Kraków, pl. Dominikański 1.

Sprzedaż

Ubrania robocze bez kartek, komplet 33 zł. Fartuchy robocze od 10.50. Koszule od 12.50. Marynarki 21, płaszcze damskie, płaszcze męskie białe zł. 30, wysyła za pobraniem pocztowem Jaśkiewicz, Kielce, Strasse der Deutschen-Wehrmacht 9. 2223

Młyńskie maszyny, **motory gazowe,** wszelkie przybory, gaza, pasy, gurty, kubełki itp. Plany, budowa, remonty. Zakład budowy młynów, **Kraków, Mazowiecka 35,** telefon 102-44. 2240

Motor zaczepny do kajaku, motocykl 350, rozebrany, akordeon, 80 basów, sprzedam. Oglądać od 18 do 20. Kraków, Debniki, Zagrody 23, m. 3.

Okulary słoneczne, rowerowe, motocyklowe: Jan Lipa, Warszawa, Marszałkowska 102, pok 84.

Cześci rowerowe organki, baterje Kraków, Stradom 27. Tel. 226-92.

Patefon elektryczny, luksusowa szafa orzech kaukaski, wzmacniacz wbudowany, piękna donośna siła głosu, kompensacja basów, tanio sprzedam. Kraków, Długa 7, m. 6, 3—6. 3633k

Słoje ½—5 kg hurtowo dostarcza. Artykuły szklane, Kraków, św. Sebastjana 23, tel. 116-75. 3634k

Galanteria elektrotechniczna, części do tychże, oraz płyty i patefony najtaniej zakupisz i naprawisz w firmie „Kontakt", Kraków, Stradom 18. 3677k

Najtaniej sprzedajemy — maszyny „Singera", maszyny pisarskie, fotoaparaty, patefony, płyty srebro, platery, porcelanę, kryształy, antyki „Centrokomis" Kraków, Grodzka 9 8733

Okazyjnie sprzedajemy — **wszelką** garderobę, lisy, **dywany,** kilimy, pościel, bieliznę. Duży wybór praktycznych — wartościowych przedmiotów „Centrokomis" — Kraków, Grodzka 9. 8734

Fortepiany, pianina, wybór, **okazja,** sprzedaż — kupno — zamiana — poleca **Świątek,** Kraków, **Starowiślna 12.** 9215

A więc: w Komisie przy **Grodzkiej 59** można nabyć **lisy,** firany, **ubrania,** dywany, patefony, dawniej Grodzka 42. 1380

Pięknie wykonane drewniaczki gotowe, na zamówienia i same spody poleca Kowalik, Grzegórzecka 4. Zamiejscowym wysyłam za zaliczeniem. 2534

Komis **Grodzka 59** poleca okazyjnie patefony, lisa niebieskiego, źrebce, trencz, ubranie. Kraków — Grodzka 59. 2653

Patefon elektryczny szafkowy, orzech kaukazki, wbudowany wzmacniacz, adapter kryształiczny sprzedam: Kraków, **Michałowskiego 16/5.** 3151

Patefon elektryczny, **automat,** zmieniacz 12-płytowy, nowoczesny; wzmacniacze, płyty, patefony walizkowe — okazyjnie sprzedaje „Centrokomis", Kraków, Grodzka 9. 3224

Zegarki męskie, damskie, zegary ścienne, obrączki ślubne, pierścionki, sygnety, łańcuszki z krzyżykami i medalikami, branzoletki, dewizki do zegarków, cukiernice srebrne poleca: **Tomaszewski i Szczech,** Kraków, — Stradom 10. 3687

Beczki bukowe, 180/200 pojemności, wiedeńskiego fabrykatu nowe, silne, dostarczy natychmiast ze składu przedstawiciel przemysłu Wielkiej Rzeszy na Gubernatorstwo, Inż. P. Szamiawsky. Biuro Częstochowskie, Kilińskiego 23, tel. 14-28. 3748k

Salonik (brokat lila), perska kanapa z dwoma fotelami, szezlong pluszowy, lustro belgijskie, stolik, konsola, bieliźniarka (mahoń), lodownia, maszynka do lodów, samowar, różne naczynia sprzedam. Kraków, Łobzowska 47 m. 1. Oglądać od 16—18. 3746k

Obrazy Wodzinowskiego, Breitenwalda, W. Kossaka, Jaxy, Fałata, Grottgera, sprzeda okazyjnie biuro, Librowszczyzna 6/2 (przecznica ul. Wielopole).

Wózek głęboki — „Autko" nowy — sprzedam. Kraków, Lelewela 14/2. 3977

Futro perskie modny fason stan pierwszorzędny — sprzedam tanio. Kraków, Zyblikiewicza 5/74. 3853

Kupon przedwojenny w kolorze popielatym i brązowym, sprzedam Kraków, Stolarska 13/26, II. p.

Singera maszynę do szycia krytą — sprzedam. Kraków, Długa 43/4.

Maszynę szewską, łaciarkę sprzedam. — Kraków Pędzichów 3 — sklep. 3965

Garnitur jasny, ciemny, bryczesy pumpy, zarzutkę ciemną, szary kupon ubraniowy — przedwojenny — sprzedam. Kraków, Śląska 3/6.

Futro perskie piękne, duże sprzedam. — Kraków, Szpitalna 20/22 — m. 8. 3972

Stół dębowy rozsuwany sprzedam Kraków, Jabłonowskich 18/7.

Bardzo ładny **kostjum,** czysta wełna, wielkość 44/46 i biały, czysto wełniany **płaszcz** do sprzedania. — Zgłoszenia: Goniec Krak., Kraków „Nr. 3783k".

Kajak brezentowy składany w bardzo dobrym stanie z wszelkiemi przynależnościami do sprzedania. Zgłoszenia — Goniec Krakowski Kraków „Nr. 3784k".

Sypialnia luksusowa, jasna przedwojenna, do sprzedania, Kraków — Miodowa 9/I, m. 17. 3724

Okazyjnie sprzedam futro na niskiego, spód kangury, stan dobry. Kraków. Grzegórzecka 22/7.

Bieliznę, kołdrę jedwabną mało używaną. sprzedam tanio. Kraków, Smoleńsk 16 1a. 12—1, 4—6.

Wózek głęboki — Konkon w dobrym stanie. — sprzedam. Kraków, Rakowice — Widna 325/8 m.

Wózek głęboki — Konkon b. dobrym stanie, — sprzedam. Kraków, Szwedzka 68 2 m. 3847

Uwaga! Wszystko kupić można w sklepie używanych rzeczy żelaznych, Kraków — Krakowska 30.

Sypialnię, jadalnię, szafy kombinowane, sprzeda: Magazyn Mebli — Kraków, Kopernika 8. 1046

Patefon walizkowy, dwusprężynowy, płyty, sprzedam. — Kraków, Jagiellońska 10/6.

Maszynę szewską, łaciarkę, prawie nową, sprzedam. Kraków, Krowoderska 52/1. 2323

Elektryczne wentylatory, dmuchawy, szlifierki, polerki, dynama: — „Światłomotor", Kraków, św. Jana 13, telef. 110-53.

Patefony elektryczne, **robot** zmieniacz na 12 płyt, wzmacniacze elektryczne, **płyty** okazyjnie sprzedaje „Centrokomis" Kraków, Grodzka 9. 2412

Ubrania męskie, bielskie popielate i brązowe tanio sprzedam. Kraków, Mikołajska 3/8. 2578

Pl. Dominikański 1, Kraków, poleca tanio ubrania, płaszcze sukienki trencze. 2638

Fortepian pełnokoncertowy „Hamburger" sprzedam tanio. Kraków, Jagiellońska 10/6.

Obrazy najwybitniejszych malarzy polskich kupisz po cenach okazyjnych. „Dom Komisowy", plac **Dominikański** 4 — Kraków. 2783

Fortepian pancerno-krzyżowy, krótki, tanio. Kraków. Jagiellońska 10/6. 2905

Sprzedam dywan, kilim, taboret przed pianino, lisa czarnego, buciki brązowe 37, — surdut czarny. — Kraków, Karmelicka 58/3. 3706k

Tapczan nowoczesny dwuosobowy, sprzedam. Kraków, Meiselsa 8/4.

Sypialnię, szafę **kombinowaną** oraz trójdzielną sprzedam. Kraków, Starowiślna 35, stolarnia w sieni na prawo.

Dymiony szklane, oplatane dostarcza: — Artykuły Szklane, Kraków św. Sebastjana 23 Tel. 116-75. 3601k

Maszynę do szycia sprzedam tanio. Kraków, św. Jana 3/8, III. p.

Księgi zakupu — zbytu towarów — Ziembicki, Kraków, Plac Marjacki 2. 3611k

Tapczan nowy — sprzedam. Kraków, Starowiślna 33, m. 3. 3684k

Meble: sypialnie, jadalnie, szafy kombinowane poleca po cenach umiarkowanych — Firma A. Spira, Kraków, Starowiślna 36. 3685k

Pudełka impregnowane i zwykłe dla aptek, wytwórni artykułów — spożywczych, kosmetycznych i innych. Sklep fabryczny: Jan Zaniewicki, Warszawa, Wspólna 14 — parter.

Najtańsze wyroby koszykarskie ozdobne, oraz meble: — Kraków, Miodowa 17, — „Export". 2427k

Obrazy najwybitniejszych i poszukiwanych malarzy polskich — sprzedam. Kraków, Wenecja 1 mieszkanie 8.

Kasa restauracyjna amerykańska „National" z celerami, do sprzedania. K. Mikulski, Kraków, Basztowa 10. Tel.: 159-35. 3474k

Zbiorniki bojlery są na składzie. — Kraków, Czarnowiejska 6. 3507k

Wózek dziecięcy sportowy i głęboki Konkon przedwojenne, sprzedam. — Kraków Krzywa 13/11, II. p. ganek. 3509k

Śruby do drzewa z nakrętkami różnych rozmiarów, tanio sprzedaje — firma Herzog — Kraków, św. Marka 21. 3520k

Obrazy najlepszych artystów polskich. **Wawrzecki,** Kraków, — Wiślna 9. Sprzedaż, ocena kupno

Szewskie przybory: W. Cebula, Kraków, Starowiślna 50. 3525k

Elektryczne lampy kuchenki, żelazka, poduszki, materjały elektroinstalacyjne poleca: „Żar", Kraków, Sławkowska 11 podwórze.

Tapczany, sypialnie, jadalnie, gabinety oraz inne meble nowoczesne poleca Wytwórnia Mebli — Kraków, **Starowiślna** 35. 3588k

Meble nowe, sypialnie. — szafy trójdzielne i różne meble do sprzedania: Kraków, Starowiślna 44, stolarnia.

Kilimy artystyczne — sprzedaż, — kupno naprawa: Kraków, Długa 23. 8930

Sypialnie, jadalnie, gabinety, — **nowoczesne** komplety, pojedyncze, różne meble **używane** — sprzedaje Hala Meblowa, Kraków, Grodzka 59. 804

Dywan perski okazyjnie sprzedam. — Kraków Orzeszkowej 5 — m. 31, między 17-19. 1519

Rower okazyjnie sprzedam. Kraków, ul. Krowoderska 24, w podworcu. 3466

Wagę uchylną Caudr. lubelską nośność 15 kg., okazyjnie sprzedam. Mazurkiewicz. — Kraków, Starowiślna 22.

Obrazy sprzedaż kupno. **fachowa, bezpłatna** ocena. Kraków, Łobzowska 6. Salon obrazów 3476

Pianino czarne — prawie nowe, angielska mechanika, tanio sprzedam. — Kraków, Groble 20/6. 2075

Maszynę do szycia, obrus lniany na 24 osób sprzedam. — Kraków, Krowoderska 39, m. 10. 3498

Sprzedam maszynę Singera męską prawie nową. Kraków-Dębniki, Rynek 4/5. 3633

Sprzedam maszynę Singera krytą prawie nową. — Kraków-Dębniki Rynek 4/5. 3634

Do pisania maszynę biurową — sprzedam. Kraków, Długa 32/8.

Rower męski nowy przedwojenny, elektrolux sprzedam. Wiadomość z grzeczności: Centrala Gospodarcza, Kraków, Józefa 12. 3276

Maszynę do szycia, bibljotekę — sprzedam. Kraków, Szlak 31/5.

Materjał na jesionkę męską, — damską, sprzedam Kraków, Szlak 31/5. 3333

Maszynę do pisania, rachowania, **harmonję** koncertową sprzedam: Kraków, Wielopole 10, Biuro. 3365

Rower okazyjnie do sprzedania. — Kraków, Hetmańska 11, m. 13 — parter. 3463

Apteczną wagę, gitarę, mandolinę, skrzypce, — harmonję dwurzędówkę guziczkową, ośmiobasową, sprzeda tanio — sklep: Kraków, Krakowska 36.

Materjał Bielski na ubranie i na kostjum, sprzedam. — Kraków Stradom 10, Galanterja. 2912

Siemiradzkiego, Brandta, Gierymskiego, Wyspiańskiego, Malczewskiego, Stanisławskiego, Fałata, Tetmajera, Stryjenskiej sprzeda: Salon obrazów, Kraków, Łobzowska 6. 2914

Rury, zruszta, szabaśniki, okucia budowlane itp. sprzedaje sklep starego żelaza. — Kraków, Dajwór 19. 3045

Maszynę masarską do krajania szynki, automatyczną, marki Olland, — okazyjnie sprzeda Centrala Wag, — Kraków Grodzka 15. 3239

Motory elektryczne prądu stałego i zmiennego 220 380 sprzedam. Kraków, Koletek 7/18. 3696k

Kupić można korzystnie — sprzedać meble, kilimy dywany, obrazy — obrusy lniane, ceramikę. Kraków, Bracka 6, Firma: Łapczyński.

Fortepiany, piani na nowe i okazyjne: Skład Fortepianów Heleny Smolarskiej. Kraków, Sławkowska 4. Sprzedaż, kupno, zamiana, wynajem. 3703k

Tapczan dwuosobowy, **łóżko** polowe, materace, fotel-łóżko. Kraków, św. Marka 19, narożnik Florjańskiej: Dembiński, pracownia tapicerska. 1917

Używaną garderobę, bieliznę, koce, oraz inne — wartościowe rzeczy sprzedajemy tanio: Sklep Kraków, św. Krzyża 7. 2774

Tapczany, sypialnie, jadalnie gabinety poleca: — Wytwórnia Mebli Kraków, Estery 12 (przecznica Miodowej). Ceny bardzo przystępne

Szafy, kredensy, stoły **tapczany,** różne meble używane **okazyjnie:** Hala Meblowa — Kraków, Grodzka 59, — Magazyn: Krakowska 26.

Buraki pastewne sprzedam zaraz. — Kraków. Mazowiecka 97. 3547

Skł. gł. A. REIM, Adolf Hitler-Platz 37.

Piękne WŁOSY
racjonalne pielęgnowanie fryzury
ZAPEWNIA WITAMINOWY
„TANO"
l'eau de vegetal
WSZĘDZIE DO NABYCIA

MEBLE
dywany, tapczany — poleca
M. Pleszowski
KRAKÓW, MAŁY RYNEK 2.

Rower damski
damski, oświetlenie „Boscha" **nie używany** sprzedam. Oglądać **od** 1—3. Kraków, ul. Koletek **3, m. 3.**

Hodowla psów — Apro, Kraków — Mazowiecka 130a, sprzedaje psy do stróżowania, tępienia szczurów i polowania. 3081

Sypialnię jasną, szafkę tanio sprzedam lub zamienię na inne przedmioty. Kraków, Mazowiecka 130a/1.

Hodowla drobiu Apro, Kraków — Mazowiecka 130a, sprzedaje jaja wylęgowe wysokonośnych kur leghornów i kaczek pekingów. 3083

Kuchenki elektryczne w wielkim wyborze poleca Dom Handlowy Kraków, **Dietla** 35. 3144

Żelazka elektryczne **„Brabork"** — najwyższy gatunek, poleca Dom **Handlowy,** Kraków, Dietla 35.

Maszynę do szycia ładną, tanio sprzedam: Kraków, Bożego Ciała 31, m. 7. 3887

Fotoaparaty, patefony, garderobę najkorzystniej kupisz w Domu Komisowym. Kraków, Stradom 16.

Sprzedam szafy łóżka, materace, lodówkę, serwantkę, szczotkę do froterowania. Kupno-sprzedaż: — Kraków, Krakowska 35. 3166

Sprzedam psychę lampy, chodniki, saganek elektryczny, żelazko gazowe. Kupno-Sprzedaż: Kraków, — Krakowska 35.

Fortepiany, pianina, fisharmonje sprzedaje — zamienia, oraz wszelkie reperacje i strojenia wykonuje Kwiatkowski. — Kraków, Szpitalna 20.

Motory elektryczne do 50 koni — jednocześnie wykonujemy remonty: „Światłomotor", Kraków, św. Jana 13, telefon 110-53. 3208

Jesionkę, aparat fotograficzny, suknie, sprzedam. — Kraków, Krowoderska 55/1.

Sprzedam szafkę kuchenną, umywalkę blaszaną, dzbanek, miednicę, etażerkę. — Kraków, Karmelicka 58/3. 3705k

Maszynę „Singera" sprzedam tanio. Kraków, — Karmelicka 19 — klasztor, pokój 2. Wejście przez podwórze Nr. 21.

Lisa srebrnego okazyjnie sprzedam. — Kraków, Kaz. Wielkiego 121, m. 5. 1585

Sprzedam ubranie popielate i ciemne, płaszcz gabardynowy. — Kraków, Lubicz 26/4. 3796

Wagi dla aptek, złotników, laboratorjum, przemysłu, handlu, dostarcza „CENTRALA WAG" — Kraków, Grodzka 15 (dawniej Wiślna 2). 3656

Bechstein, Bösendorfer, krótkie fortepiany, prawie nowe, — do sprzedania. Kraków, Szpitalna 20 **Kwiatkowski.**

Kupon na kostjum, sukienkę, buciki wiśniowe męskie sportowe, 42, płaszcz czarny, beżowy. Kraków, Felicjanek 16/9. 3705

Zegarek złoty — płaski kieszonkowy szwajcarski, pelerynkę z srebrnego lisa sprzedam. — Kraków, Felicjanek 16/9.

Do sprzedania — maszyna kuśnierska Singera. Kraków, Potockiego 7, m. 2. 3741

Obrazów kilka — wartościowych — sprzedam okazyjnie. — Kraków, AdolfHitler-Platz 46/5. Oglądać można 13—15, 18—20

Maszynę do szycia mało używaną sprzedam tanio. Kraków, Staszica 14, mieszkanie 3.

Worki papierowe, jutowe sienniki, torby papierowe, ścierki sprzedaje Ossowski, Kraków, Długa 63 — Tel. 124-08. 2274

Fortepian zagraniczny krzyżowy, pełno-pancerny — tanio sprzedam, Kraków Karmelicka 17/9. 3807

Firanki, palto ubranie prawie nowe, — okazyjnie sprzedam. Kraków, Karmelicka 17/9. 3808

Skrzynie duże — większą ilość — sprzeda Centrala Wag, Kraków, — Grodzka 15. 3823

Trencz męski, żelazko gazowe — sprzedam. Kraków, Garbarska 16, m. 4. 3823

Drewniaki, podeszwy (koturny) — artystyczne. Prowincja zaliczeniem. Firma: — „Szczepko-Tońko" Kraków, — Hala Targowa 22.

Fortepian pełnopancerny **„Stingl"** krótki, — piękny ton, okazyjnie — sprzedam. Kraków, Jagiellońska 10/6. 3780k

Ceratki dla **niemowląt,** kasetkę żelazną. sprzedam. Kraków, Krzywa 13/11, II. p. ganek. 3778k

Płaszcz damski — prochownik z materjału pierwszorzędnego, męski gumowany na wysokiego, sprzedam. — Kraków, Krzywa 13/11.

Wydawnictwo „Goniec Krakowski" Kraków, Wielopole 1. — Telefon 206-11.