

II. Pms. 8

ital. qu. 62.

*(Manzoni 10)
acc. 1894, 35*

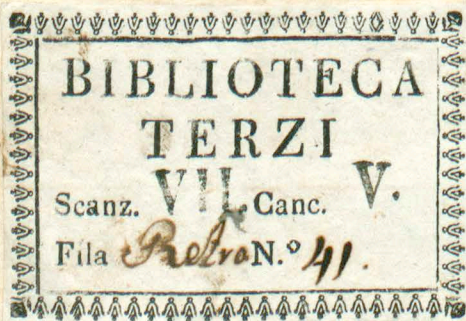

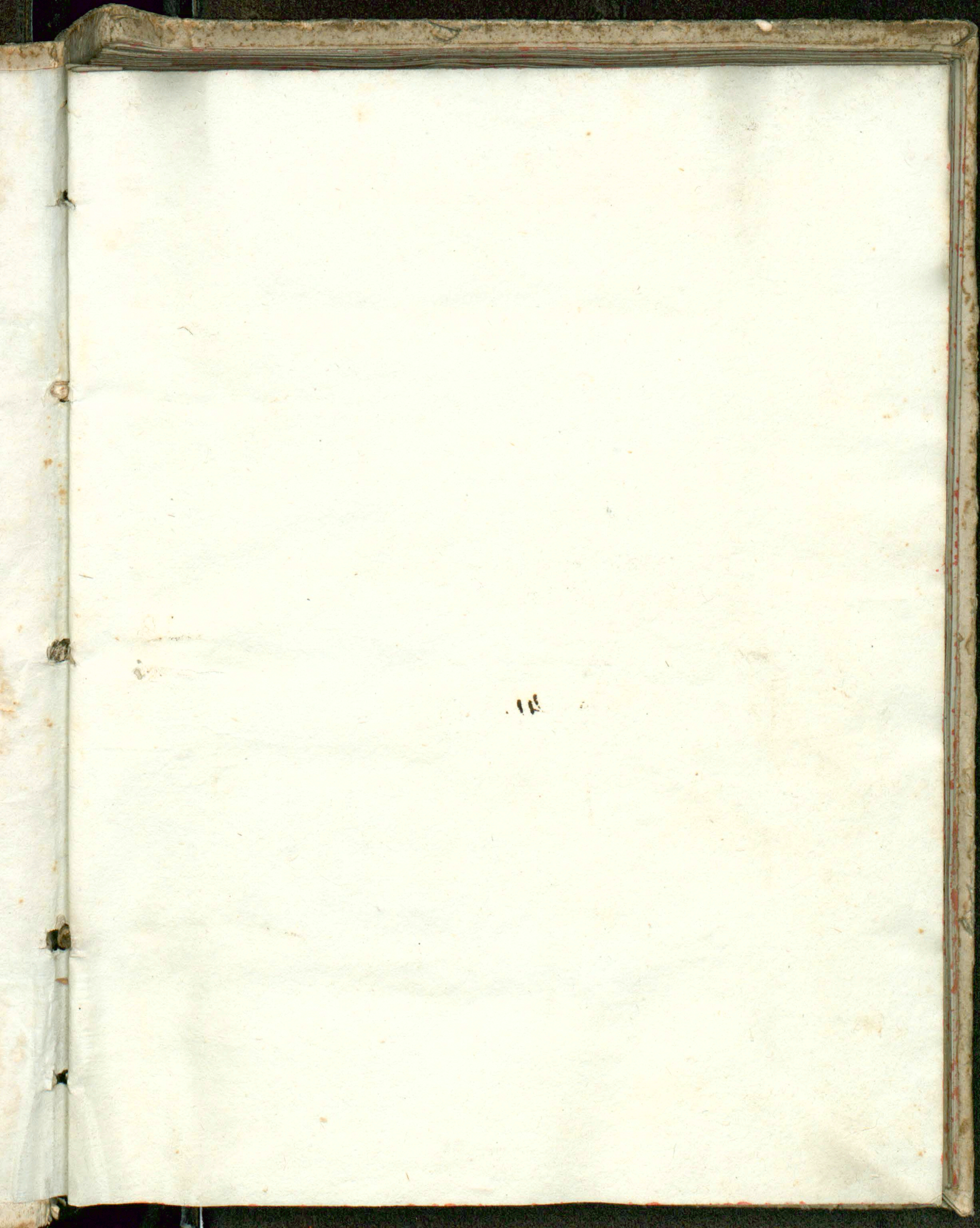

1791

Del. 20. 62.

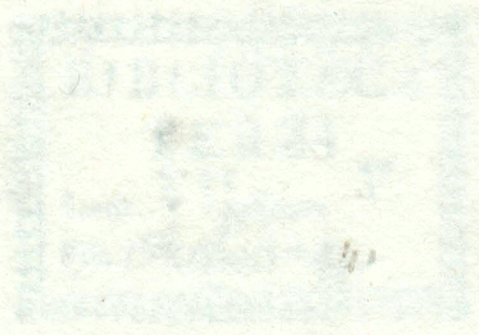

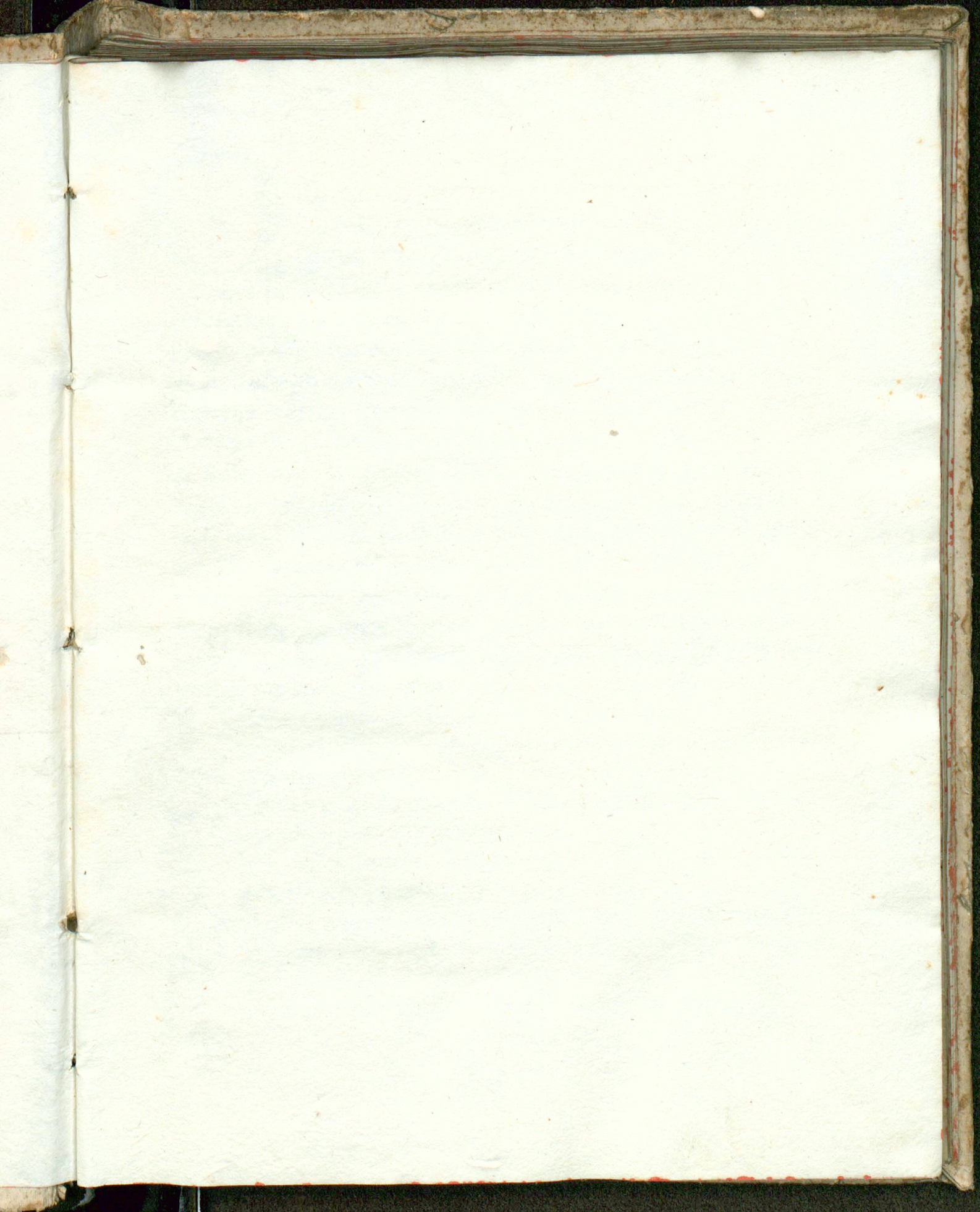

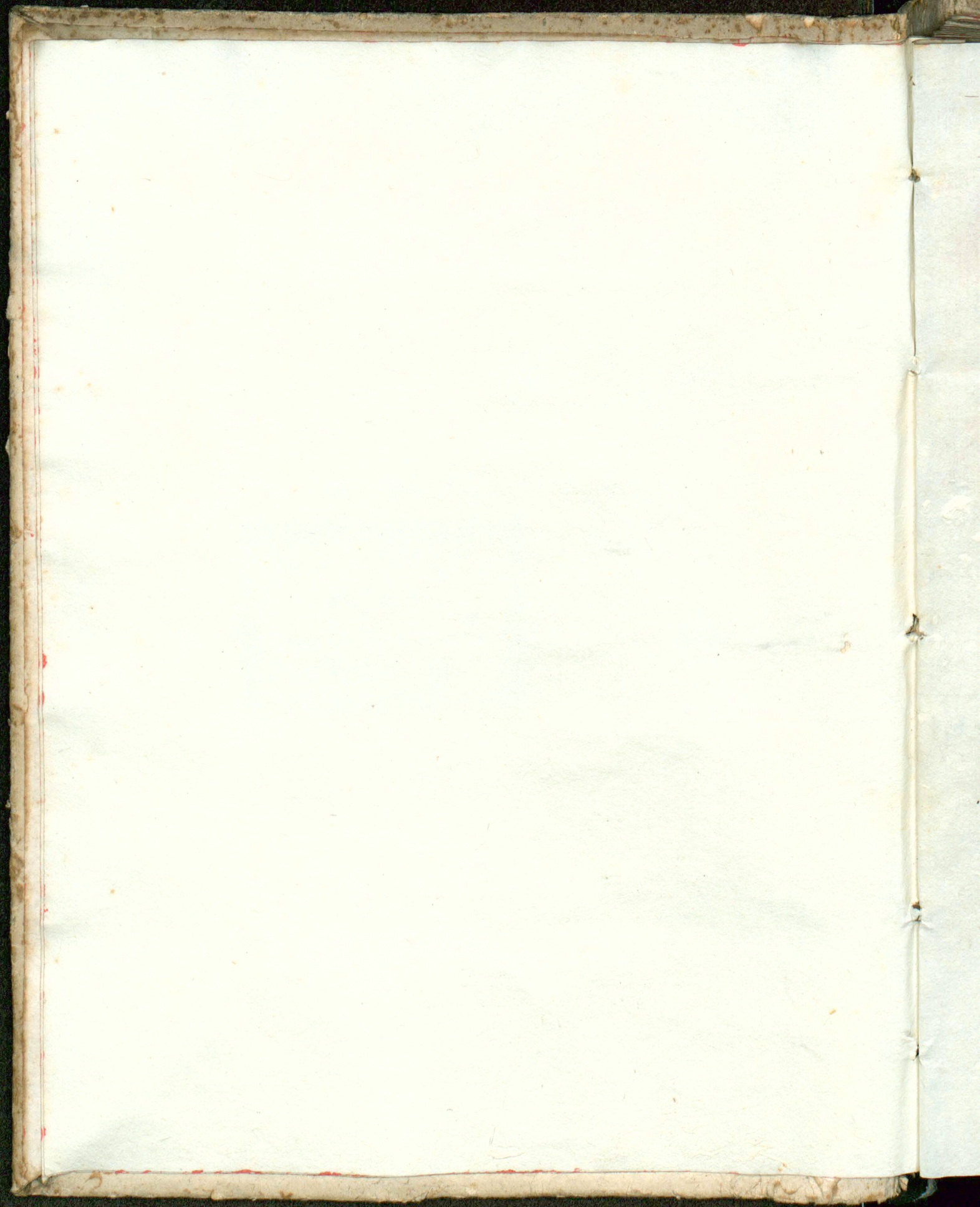

[Faint, illegible text, likely bleed-through from the reverse side of the page.]

Trato de la cirugia de maistro Bruas

Dello sic lo libro laqual vptas manda acesaro.
Impado. digando aluy che ello de auese grande cura de
uardalo ten. Inpo che lera detal codicion como ello
laucna reuendo e comadaco. Sapis dire vptas che
questo e la smita ella uarison del uostro corpo. laqual gride nielae
uancraue. Inpo che messo sic la destinacone detute le cose pferi
bele. Emqsto libro diuisero la natura ella agnoscona detuti li
mali. sic che psi medemo la pira ten agnosser ueramete. Sapia
che lo corpo delomo e composto de quatro humor. luno e caldo
elaltro e freddo. lotozo e humido el quarto e secho. Per la calore
se sostegna tute le cose plequal nuu inuemo. per lo freddo se
liatiementi pliqua nu puiemo lo sangue eue inuado che
nose nose lauita. leose sono seche cheda forza eple ose eple
teughe sioreno leuene che gouerna lo sangue. ello sangue
lauita ella uita lo corpo sostiene. Enota che in quatro parte del
corpo se die agnosser li mali. sicomo e in la uentre o
in la milia o in la uiscera. liqual mali se puo agnosser plo infra se
nu modo par luno de le orme.

Slorina delomo se blancha del tutto. la martina e de naq ma
car e rosa e dapno maner blancha. questo cotal homo e
lamo edesana natura.

Slorina e grossa emolto torleda significa mal deumo lo
ga mette esser auengudo.

Sina cosi figurata alo setimo corno e se aliquanto corno e
rosa significa uisione.

Slorina e grossa emolto blancha sicome qlla che de molte
maniere e de molti humor significa deuer auengur ficue
quartana.

Slorina e sanguinosa significa uipimeio de ueliga.



I

Slorina e puocha e carnola como sela fosse ueludo significa
aneguir grandissimo male.

Orina de sempre poluerosa significa anoprimeto de uesiga.

Orina de chace pglari significa lage infirmitate.

Orina de femena clara in modo de arcto.

significa de la femena lumatica souente enoa nesima uolun-
tade ne talento de mancar emoltra chella sia menca.

Orina de femena chesia blanca epesante epucolente signi-
fica dolor epucion de rene e de matris e plena de molti mali
e de infirmitade e grandissima uolunta de dormir.

Orina de color de fero selle questa fema quātana.

significa de macha lotero di morra.

Orina chesia pesante de femena e de color de

plombo significa de la femena sia menca. Et sela orina e
bianca se ambalca e fadiga de pulmon e sela e inflada cha
bia tose significa de la femena no puo auer uanison.

Orina de femena chesia enflada e de abia tose significa de
la femena no possi auer uanison in coral manera como
io ue conto de lano filosofo agnoscer equa gñ se orme de lora
nomenade lemahie elle conuacion de lora de lomo e de la feme-
na. equando un la uer diligere mete agnoscer e de uenta
de pre ueer ledme se qualitate de li tri. contra cascū plu
medicane curatiue e conueneremo iprima mente de lcauo
epuo atuti holti membri.

Orina mortal chalo cerchio lardi celestis orosso.

Orina galla emolto turbida chesia fara annuo
de cotmua e sele callo ea. calo liagli significa de scal
dimeto de figaco.

Quina de substantia subtili et colorada attestantur humorum mele
conici.

Quina de substantia grossa et colorada attestantur humorum
flematicis.

Quina de substantia grossa et colorada attestantur humorum sanguineis.

Quina colorata et subtili attestantur humorum colligatis.

Sapientia de corpore de homo et composito de .iiij. elementis et de .iiij.

partibus humorum liquorum septem ab igne et porrigantur de ab
et de ordine de heri. liquorum septem libra una opuntia ne fosse

corrupte la substantia de heri. et de quibus septem elementis usque
men si repretendit in unita illo corpore in de leuca et in firmitate et

altre cose non tunc ne conueniunt. Item in se se usque
rada mente trouerit in la tempore sua conueniunt de corpore et

forte de unita. et tunc la substantia et per non conueniunt et tunc
pali lo dicitur in modo. in uocis omnibus dicitur. omni inueniunt omni

inueniunt de corpore et inueniunt. omni inueniunt. omni inueniunt.
gnimeto de uentre. omni inueniunt de sanguine non per se la

par de sanguine de firmitate.

Quina de substantia de la chadura. cum chadura et toto
i castana parte de corpore. sic attestantur de trahere sanguine de alio

ladi de toto. ac tunc non de scora li humorum. unde se loc in lo brauo
dicitur falso trahere de lo cicho. et illo et i la hauo falli trahere sanguine

de brauo da quello ladi unde. et lo toto. et illo trahere de la uena de leuco.
et ille in la gaba oner i lope fa trahere sanguine da quella parte unde

et lo toto de brauo. et illo trahere de la uena de leuco comune. Equare
fiat trahere et tunc diebi trahere sanguine et tunc specifica unde tu

ladiebis trahere. sicut et de la uena comune de brauo. et ille
toto et i aliqua altera parte de corpore. et ille rene omni se per fa trahere

sangue del braco dalaltia pte del uena comuna. Et se lo uo e in li
humori fali tra sangue del uena dela testa in locotiano famiti
gar. lo dolore. Et se qsto nose matigase meti suso le riuose ello
fior del camamila. cote co lo asco eben premude amuo do de in
plastro. Et se fosse molto inflado lo luogo pcoso. meti suso lecime
delebio lasengo ello comi pesto cote qste cose i uno amuo do de in
plastro ouer pur lacera mescolada con lo comi pesto. Et se lo
fosse sanguinoloso. meti suso lacera del ueno mescolada cu leruose ben
peste. Et se lo sangue se aprio. meti suso le cope ouer lemignate
apom toie. saluo che no sia forte colore. pche allora se comen
meter lacuola cota sora lo furo. tanto calda quanto lo infermo
puo soffre. epuo che e alienata lacuola. meti suso qsto implastro.
V. galbano trimetina. pece nauale chachno dapi. ouer lacera
muda. ogni uno onca meca. cio uolado onca una. efa destinger
i sembre qste cose. epuo nemeta entro lacera comuno. gr. j. de
gumino ben poluencadi. efa uor qste cose infra delle sapia.
efande implastro sora lo luogo. Ancora uno altro i plastro so
uor lo luogo ogni uor cheno sanguenase. V. miel comi pe
sto efa uor in la padela efa implastro sora lo luogo ben cal
do traue sangue secondo chedito.

Capitolo del bruno. dela utilita deli chauteri. lautilita deli chauteri
ter si e in molti muodi. alguna fiada si e achacn. eadese
char. le comacion deli membra. alguna uolta si e a restreger. lamo
sagra ce lo fluso del sangue. facendo una crosta grossa espesa
e alguna uolta cota metre si e ho che faa apimeto de uie e de
poni a qche la supfluita accidental dela cutura laqual tra fuora
qlla humidita. io si propono deo aliqua chauteri. nel qual
maor mente ore lo suo emostriano in quale i firmitade se debia
no fare equal sia la uameto de qchadu de qlli. Digo che quando

3
sefa lacuitero mledo corne del fronte sic haca una locolor amigo
delemo denaci. Equado sefa i lacuitero ex ilomolame si ual ala
simania eala meletonia. eqsto canter die esser ase cupo ex ifin
apreso loso. laqual canter serame mo. selacorne i pma setuase
arquato maver epuo sefese suso lacuitero. Eancora lacuitero de
sefa soua leco teple ual ale lagremie di ogh. ex ala chaturata.
esela lagrema ensira solamete dalun ebno falso canterio pur
daqsto ladi. Eancora quado lacuitero sefa enla uena delcolo uale
ala enpulsencia ealo parlasino. Equado lacuitero sefirate dita
dalo meco i colso fa molto pro alo color dela mare edele spale. +
Equado sefa mlaridise delgargacon finale alasmania eala uaco
delplmone. Equado sefa tre dita deloto dallohgolo e utile al
color dellohgolo. Equado sefa soua lofigado e utile alo colore
ealo uaco delfigado. Equado sefa soua lasplegna ex lamila e
utele alo color dela splegna. Equado soua lafontmela deli lombi
si uale alo color deli lombi. Equado sefa soua deloso ual ali moreca.
Equado sefa tre dita dalnoco delamano insuso ual alo color dela
contura delaman edelbraco. Equado sefa soua lacoria ex lancha
uale alagorta delancha. Equado sefa soua lo noco delpic one:
i lafontmela soua lacneglo uale alo remedio eala lantade de
tuo lavyo. Equado sefa mlacontura delpe uale alapodraga. mo
parlemo delrar sangue delenene.

Spi cheatura intelligencia se qsto libro fatto i uolgar in
laqual se uniuersale mentie tute qlle cure cheati se baste
uele. cofidarte mxyo. laquale e donador de tute legracie. che
conceda defar qllo che alu sia so plaser eati utelle.

Questo libro fo copilado i uolgar d'amastrio finasco.

Questo libro fo copilado i uolgar d'amastrio finasco.
Unqora cosa che atesogna acasem vlogio defar tra la
gue ali suo inferni. No sepi che micaltre uene mtra tute

unde sepuo tirar lingue delo uero delomo. le principal e q̄lle che plu
se usa sie q̄lle de le brage le qual uene sie tre i ciascun braco. le qual
lyma se deloto chese clama basilicha. equado se auir i lo braco
dritto se auir puritate del figado. Equado se auir i lo braco mado
se auir puritate del mulea. Et q̄ste uene nose puo auir i le bra
ce auise i le man de q̄lle uene le qual se in calchaduna man
tra lo dexto mignolo eq̄llo che aladi luy. Et q̄ste uene e molto ue
le a auir achia color de stomago. Ella segunda uena sie i meco
clama se la uena comuna e oua communal metir atuto lo uero
delomo quando e de segno. Et altra uena sista de l'oum clama se cel
phalica e auise pla infirmita de l'oum. et nose troua i lo bra
co falo auir tra lo dexto gioso clama eq̄llo che he daladi. Et u
da ten quando fa tirar lingue de q̄ste uene chetu no tchi nez
uo ne artaria. Et puo i pma chetu tra lingue cerca lo luogo
con la man se ello de uena oneruo chete i pacise. Et in tran
co le uene de l'ipre tra le altre uene unde se tra lingue sono
co. vna da un ladi dela capola de loto. et altra dal altro ladi de
la capola. Et quello dalo ladi de fuora se clama shathicha. e oua
alo color de le anchi e auise uene. e anche uchi auise grace se de. Et q̄lla
dal altre ladi se clama lafena e oua al color de le cosie e contra
la pitensia et q̄llo mal che chace mira li l'ou. et ual afir tor
nar le femene i flori et quando letuse celato e excessado lo tempo
naturale. Et ancora uale alu tra le de q̄ste uene atrar la ma
tiona i cosie. et chella nosua i suso la testa. Et sapu che al aper
na men e luy medicinar al l'ou p conseruar i sanitate
e al infirmita p uer. Et l'ou chelo lingue alonda plu dapna
uena che da se. Et alio tempo ella colera laustaco. ella melen
comu laustaco. et al l'oua l'ouerno in pery chelo tempo
ble da e uer. **P**

h

Qua comença la ylogia menor de maistio bruno cõpilada
laqual ello cõpõse puo chala granda. Elle da sauer che
ogni infirmita sia quanto cõdicion. cõ lo pncipio ello creschito
ello stado. ello menomameto. Esapi che ogni infirmitade sie lã
ladiera de puato maen. e de puato ter. lã abi esotil sicome
lona lacarne de castione eselli epli eber puato enose integra
re eno usar lefemene eno uardar alime. Esapi che ogni mal
se uol atouar atepameto cõ se le caldo dare fiedarlo tẽpa
da metre. eselle fredo dare fiedarlo tempada metre. eselle
humedo de fiedarlo eselle fredo de humidirlo tempada metre
e de atouar atepameto alafieure o a altro mal chel sia. E
uolle sauer sello mal e pfecto o per humido domanda
lamalado quãdo lo sta pco o deum opallido. esello dire che
ello sta pco da deum sepi chelo mal e pfecto. esel dire chel
sta pco pasudo sepi chelo mal se p humido. Esoli sedie
mudar laqualita de sopcha e fiedar localdo no ere
scaldar localdo no tẽpada metre emudar laqualita de hu
more cõ fiedar lo fredo e de fiedar lo fredo. Equãdo qsto se fa
faro tora uia lafieure. o uarda la ueritate plo pmo fa
calchuna purgacio chetu uol. epla segoda dale cose fã
de chumede. epla terea da le cose aputine emgrolatue.
Epla quarta dale cose che consuma lo ueleno cõ lapi
pinela ella termetilla ella genciana cosa chetora lome
uimeto segondo chelopio.

Trato dela cruza de maistio bruno.

Qua colia cola che malacugia sie molte cose i molti
linggi chumante cose acchetu no abi amaustramto de le
cose simante significando qui.

Talapina sapi chele cose simante ali polastri pfar soti dieta

sono queste. one mole. pie de castro cu asco li oreti cu lo asco eloz
co eli orel echameo cresi ten sciamosi de aqua deluggi perli.

Qse simile ala rissologia calo giaguolo
da mgerar carne ed amudificat carne sono qste.

salarmoniacho tignamatata simosterno alce patico mastriac.
anedi suone emuele spuma demare stali lagua genama nipi
tela pice naualle sticho dechane.

Qse simile ala chalana lauada calo solfere p muidificat le
fende de neru sono qste. giaguolo farina de ucca. litragi
no sblacha spalto. mira. seme de tropia ceneri de tramantac
muele calce.

Qli segni simiate che par alo i fermo chamancato lachauo
sono qsti. lachauo li duol forte elomica uerde one. calo efa
stadio eno faucla ten plosa seno. et allora a. coral glacon per le
carne.

Qse simile alogrimo chio amgenera lachalo mlchano una
e traro solo sono qste. lachane de uacha eli neru dele le
ste ogni mancar de pasta.

Qse simile alo alce calo gesso lauado per restrengere lo sangue
sono qste. lamercuriale ella gileta ello cucumarelo eme
mure esouramino ello sugo de lepregnote ella sutigine ten
secha.

Qse simile ala tracha amortificat ionelen sono qste. vno
letvano chese clama lometndato ello no pesto ello pan porci
no pesto ello euforbio ella ruda el sale elpro elle barte delaradise
elle nose mastegade cola ruda.

Qse simile alo sabugo ascipar camortificat la fistola sono
qste. labarba del macha edela flamela edelo miel folio ede
la schabiosa.

5
Qlle simile alacarne de uacha amgenerar melencoma sono qste.
carne de canna lenticchie carne de bufalo faue eogni cito grosso.:

Qlle simile alachaudro acola chea lachancharo
sono qste ocelli checna minuda pesi minudi de aqua
de aqua petroso esclamosi fasam stane figi. uue.:

Qlle simile alandua nela cura de lo flemone sono
qste sopranuno porcelme penano blanco sandali gansora
griello mole.:

Qlle simile alanalba pcharon de madurar sono qste hum
cha orfina malbauisco loloano stozacie liquida uue seche
butiro.:

Qlle simile aloum calo miel amodificar lepostheme sono
qste. loun loto etepado losuone mira uenol hime cucha
una ella staticagna teprada cu miel ecui uno eqsto cutelle quado
lafenda cura ipco chepuncia i fido latelatasta nopuo prene
lo unguento.:

Qlle simile ale porcelme nela cosedura deli uago sono qste.
liqua rosada de teprada cu la sblancha ecola gaffora ello
popitho cu loto rosado ello dente chanalino ello pauaro.:

Qlli che ten se smaltisano sono qsti.
uue figi madole dolce monde sennole apio orco choto ca
ne de porco edepoh edestane edefasam epesi deli agri
petrosi molto sclamosi elli qhi de le bestie elli lami. elle orecchie
ello polmon elli pie.:

Qlle chano amgenerar mali humori sono qste. lopan
no ten leuado eno ten choto ello groythio elmeio. ella maco.
pte deli fructi echauli etuti li agrumi elle radice ella carne de lo
agnelo edelapiegora edelo lieuore ella ceruella ella medola de lo
so ella maco. pte de le mebre dntro latorp elli pesi delagi edelle

aque torbida edele aque the no core elle anere etuti li orelli chede
mora i aqua etuti lipipioni plaso tropo chaldeca.:

Qlle chamo angenerar boni humor.

sono qste. grano stampato orco choto resi figi uue carne de
chamro edepico ouene eno tropo sciuole loragne ch. rne de
chastaco ede uicelo dalate orelh polisti oue mole pesi molto
selamoli deluigo petroso lon uin elon pan elate dech. uira
pimcio.:

Qlle chomal se simalafeno sono qste. tuti legumi chasteque
noelle melcotagne. lacharne deuacha ede chamra debufa
lo deerno de molto decha decholo. ello ga: galco. locno. lo
figaco lebndelle etuti linteriori dentro ello chario secho ello
meio ello panico.:

Qlle chamo adofortar lo stomego sono qste. sciuole spa
rasi carni pepe cencuro mastice asco melle cotagne cha
pan nariçe salua. luncie ogni cosa age tola.:

Qlle cheta mal al stomego sono qste.

carere susine chasteque more noce noselle cedruoli
chugumani petriani pou radice channe de moltone ede agne
lo aruela emedola deosso.:

Qlle chamo angenerar uicofita i latoro delomo sono
qste. uue mosto rane radice cnole pou rucha etuti le
gumi etute cose dolce.:

Qlle chra achacar lauetulita sono qste. apio. ce: foio. pe
resemolo. uida. chomi nigela carni pipere miel ludo
esplumaco.:

Qlle dapuecho nodur sono qste. tuti fiumiti ede lofigo
uue meio panico spelta pan ciuostoro etute lesore etu
te lestremita celestie echasio secho.:

6
Qulle daben nodir sise qste. pan ten sasonado carne decha
unco ecenedelo dalate echarne dephew deasena dalate e
tute leceuele emedole delese echasio fiesco euone etute leose
dole.

Qulle cheben ingrasa sise qste. tute leose che nodriga puato
lo asco enfar molto lafemena estur intrubica.

Quanto pttar sangue se enflare lo braco ouer
hicolse lolugo dca fosse traw sangue. fa trar sangue de
laltu braco enalo coloro wfadu epno meti suso lalopa ba
gnada i la clava del mono. cu laqua wlada eduedo puo qsto
quato tu auera puolo lodolo sera menemado meti suso lo
alenco ten coto ai un ouer loporo mastucado colo sal eqsta
chura secomen far quato se enflase trop efese se gno repstie
ma el el dolese eno iflare meti suso lo alenco mo no trar lin
gue omni clara dnois ouer lacuola chora toto lo fugore
qsto semede quato none tubado nemo ouer uena. Masch
fosene tubadi muedega como dice lacungia dele prugntu
re del nem. **C**uora aqlli chea gran sede seche ficine
fali qsta cura trali sangue de mite leuene toto se chapple
del pie dalo ladi defuora i quanta de .j. luna intendi una
de qlla uena laqual seclama sciticha.

Puo chememo dno delese simate sfate
mote alauer dela opletio de le cose qual se chalde equal
se fice equal se humede equal se seche i pma comento
Sepi che pan de grimo echaleo ehumido. Pan dno efico
efecho de so natura ea qsta chaldeca dalo fugo elie humido
dalaqua quato lose fase. Vno sic chalde efecho. Carne de
porco de porca cettiva sic chalda ehumida. Carne de casta
w edepiegora i loa natura sic chalda ehumida. Carne de

carne de l'och ed chaura sic fieda esecha. Carne deuacha edebo e fieda
esecha. Carne de chaurad ed uedelo dal ue se chalda ebumida eten
perada. Carne de lieure sic fieda esecha esie melencolica. Carne
denco sic chalda esecha. Carne de polastu ed estarne ed fasani sono
teperade. Orano i so natura e chaldo ebumido. Orco i so natura sic
fieda esech. Lomeio sic fieda esech. Panico lo simiele fieda esech.
sfauc blanche fieda esech. sfauc uerde sic fieda ebumida. Lenti
chie sic fieda esech. Cimese blanche sic chalda esech i pmo grado.
Cimese uerde sic chalda ebumida. staluoli sic caldi ebumidi. +
ochi fieda. sechi ebumidi. Orbigli sic caldi esech. Lupini sic
caldi esech. sfigi freschi sic caldi ebumidi. sfigi sechi sic caldi
esech. Orne sic calde ebumide. Orsolto gelle sagne fieda ebumida.
Orue alente fieda esech. Per muiduro fieda ebumide. Per seche
fieda ebumide. Or uelle congne seche esech ebumido ten muiduro
sic muiduro ebumide. Or uelgrane. or uole fieda esech. Or uelgrane
sic calde ebumide. Or uole sone fieda esech. Or uelgrane
calde esech. Or uole corio caldo ebumido. Or uole sic fieda esech.
Or uole lunge oron sic caldi esech. Or uole sic caldi ebumidi.
Or uole sic caldo esech. Or uole uole calde ebumide. Or uole
amare fieda esech. Or uole sic calde esech. Or uole fieda esech. +
Or uole sic caldi ebumidi. Or uole sic fieda ebumide. Or uole
Or uole sic fieda ebumida. Or uole sic caldo esech. Or uole sic cal
da ebumida. Or uole i so natura sic caldo esech. Or uole sic
caldo esech. Or uole sone calda esecha. Or uole sic caldo esech.
Or uole caldi ebumidi. Or uole sic caldi ebumidi. Or uole sic
fieda ebumide. Or uole sic calda ebumida. Or uole fieda ebumide
de i segodo grado. Or uole echyama sic lo simiele. Or uole grangi
gabari biancole aquiuole sic fieda ebumide. Or uole de uole
sic calde ebumide. Or uole sic caldo esech. Or uole caldi esechi

7
insegno grado. Cenceno sic calco escho. Penere sic calco escho i quarto
grado. Nove de mola grolali oriae folio galanga gungo cenamo spi
go mscdo grado caldi escho. Vuole vnole sandali gamfora sic calce
chumede mscdo grado i pmo sono fide escho. late chario secho bu
tuo euchar peneti calco chumido tepadi p confortar.

Qua domena lauertate de aquante ebe con menciao dalaborana.

BOrana e calda chumida ed soa natura falomo.
Balegio pche losangue generado e calco e tepado conforto lo
corpo quado lomo lomaci ello so fugo tena con un euale atute ma

Latic chalo cor puo auergr.

Bleda sic fide chumide e po si molise louente euale aqllori
chese de chalda natura ed caldi luumori e regosi anatura de
spina epli amelano louente.

Spinas sic fide chumidi i lafin de pmo grado ebe tepa
di liqua sic toni alpolmone calostomego alo figado ala
gola calco uente euodise ten.

Atripici sic fide chumidi i lo pmo grado segudo como dice
amena ea chela soa natura nodinga ten e molise loue
te esse toni auar achia losomego ello figado rescaloado e chese
cali esemero da ufar alio ueni chahnechi.

Chauolo roman echauolo de sina lapiale e clamado i penat
se chald escho loqual genera colora negra e fase ueder ne
legni matuta ma lagola polisie emorbida etuole laborea alta
chaoli chese qui sic clamadi mofohi chese plu fide lacu na
aon sic clamadi nauom. Sepis chelli mgenera grollo sangue
ma sic toni chon co charne gussa e laqua cheli fa sic dafar
emplastro. hiori sono toni afar uenoser lo stomego mesi su
lo.

Latige. sepi chelle latige sic de. d. maniere saluadage emestage le
mestage chenu usmo sic fiede e humede teperada mete efa lo
sangue esic bone afar ranofer. lo stomago. especial mete qle chnoe
ten lanade. Inpco che elle pde lauertude esic meior aqlli chea lafor
cella delstomago chalda chaqlli chella fieda. Inpco chelli restidire
pla chelle no resolda eda talento de usar co femena. camohse
l'ouente enouga chaldca ello challoz ello ardoz delo stomago
efa d'anni.

Lindia e fieda emagena spargimio de mala chaldca mo
uale alo ardoz delo stomago. calo figado edisolue lalo: e opi
lacione.

Pesemoli e chaldi eschi inlo terzo grado eplasea natura nodra
ga puachy ma fa ten oumar edestine le enfladure elle uen
tustidate.

Oselioni sic caldi eschi coforta lo stomago elle anque efa
lona ma apuono l'forma delo figado edele rene.

Muzal e chald eschy eda apuato de mancar esic ton aqlli
chea coia i laforzela puertustidate egrosi humori colade huc:
mi ueneradi inlarso. Incom elone lesuo fore pestre cu grasso de
poco amaduar. Inuacim tolto.

Fenaglo sic de. d. maniere qe saluadage e mestage. lo mestage
e caldo e sechy ese no alo stomago ebona sic laqua dele suo
ridare fari i nuado daqua uolada e fa bello inlo ebello colo: efa
ozmar e uone lapiera dele rene edelauesiga.

Fenaglo saluadage ual ature lesicure chesia laza mete i gene
rate p grosi humori fiedi eotra pari degli epigoga. lo
fugo deqsto fenaglo meso i un uaso de rame emeso al sol p. di. d.
epuo meso aqno mal de qli edolor delo stomago. ede figado. ede
micea.

8
Pozi sic caldi efcechi eual p̄mouer malicia epuarda: la
nita plo: natura fa lostomego doler egneua latesta ella
mista ediesende uardar q̄lli de calda natura mochli unol usar
Luah ad aque emācāli cō latuge con p̄gel me chemedano la
loa malicia:.

Quole se calde efceche e contra ḡuoli humori efcechi emiscosi mo
conforta lo apertio selese mācāde tūde fa doler latesta e da
talento de usar cō femena e genera humori efliema mo peste con
lo sal sic lone mese almoiso delchan rabioso:.

Alo sic caldo efcecho e da talento de usar con femena destruce la
uentusitate crescalda la uoy mo fa doler la chamo eumori
ali q̄lli mo chro sic lon ale uosse cresclara la uoy e da grossi
humori:.

Rpio e caldo ebon ala lufina e ala p̄tura de lo scorpion:.

Roda e calda e humida e genera color de chamo.

Retardi se smaltise alo stomego mo fa ducar la uoy mo p̄
chra lon odre cōforta lostomego e da apertio de m̄car echilla fa
p̄stir etragne lo fugo emeseda con un de mele grane si stence
li humori etuo usengla e chinde fa enplastro emeti ale mame
le de drolese p̄troy late file fa tornar ala loa natura:.

Uo agreto e caldo e secho auogna de enflameto e da de cha

uo fa e si retarda la ḡstione:.

Roda e calda e secha in t̄o grado s̄tia louso elle uētusitate.

Rtuole e de se se le m̄flacō esse deo maniere saluadega emeste
ga la saluadega e dita purgamo le fronde elle seme suo sic coue
emelle meterma le seme se p̄no uardar ann. v. elle fore se
che j. ano auer ti durticha ual contra d̄ne de chamo ello lo fugo
mese i lo naso sic lon alo celeb̄o che purga emūdifica el aqua
de la soa cōdicion e dele barbe de se fenglo ual ala milca. ancora

contra lastimanguma sia chora lauda in un efato i plast^o soua li
pitignom. Ancora descha lasperma edespegne la luxuria. Ancora la
ruda scaldada i testo emesa suso ladria fila sana. Ancora contra li
+ ochi aspi enfore. ⁊. la poluere del omi cō sugo de ruda in tento i
banbario menado lo ahati fili sana. Ancora la ruda leunda ual
contra lonelen. e cotm morfi dehani uelenosi. echuse unto cō lo
sugo de la ruda pmue andar contra lo balahico. Ancora la ruda
mesedada in laqua emesa soua liabi aspi fili modifca. Ancora
si ual contra color de denti. cō i un. ello un de la sona de honcio da
de cō chastoro sana lamila. ⁊.

Silua sic chalda e secha ehe lona alo stomego fredo eual
aquelli dextrema ehe paralitica conforta hneru enone lona
lastrice pligrim calto echmede fa una salbiara eha hneru astar
sano. ⁊.

Asenço sic chalda ehecho alo bria dese i lebutelle dard cō poluere
de carumia cōtra color epocilla sia fato enplastro emelo suso
loso sugo cō poluere de omi edemel uale cōtra ne. m. de oregle eha
stidaco loso sugo eleuado clarifica lo uiso eposto i liaxi remuone
la rofeca ello pamo. ⁊.

Garalacio lacodicio dello uiao ual ali amoirg eamal depon
di aongre con esso. ⁊.

Ameti sic chaldi esolue lauctificax eamre le epilacio del tuga
de edestimola lauolura de la luxuria cōto cō un. eō mastrige
uale ali ron caqli cheno puo ten reamre ercause lamanda. ⁊.

Penta e chalda escha i los legmco grado pō che delon oane eō
forra lo stomego edalon aperto amagar. ⁊. la alomigacio che
alo stomego puo auerir elose sugo leuado cō sugo de melegime reshuce
lo lomo ehe sefica eafarne iplastro sic ten alomal de lepoie ptopo lare
melo suso. Ancora sic fore demeta cōto i aq i ato tue lo dlor de chano. ⁊.

9
Basilico sic caldo escho efa doler lecauo emal nodrisse aman
ento auarilo descha lolate etuo lauolura delafemena ma
cuoua alabaha delostomego edestinge li humori che intorno lauo:
posono amenerar:.

Malua noual anelina cosa seno afar madurar postime
ed altri mali casar i plasti emette suso:.

Mambio amancar eleue loso sugo si lon aluo equoua molto
alambasia calo mal delo flincho alamilca calacaleca:.

Liprasi e calda escha equoua molto auarilo efa pio ante
lesiente catute fiede infirmitade chese i lo cerebro delchano:.

Cipilo e caldo e secho escolado i padela uia.

Cemelo i un. sauguo emelo soua lechano ual contra lane
ma fieda delchano. ello sugo delasoa dechano ello sugo dela
requicia uale contra latosie. calo dolo: delstomego edeuen
tusitade. Ancora lafumegecio delaqua delasoa dechano ual
ala infirmita deqli cheno puo retegner la oua emodifica
lamadise erisolda coforta lostomego i fiedado ello figuro
ella milca:.

Ostiga e chalda ebona palar co femena emandar
via laflema usora fuora delpeti:.

Sopo e chaldo e secho eual alpeti eal potmon calasua
alatosie uechia emandar luerni delcorpo delomo:.

Lechadoma le suo indire mese si ual alo.
mal deli denti eual ala blanchea deli ochi efa lon uedre
resto emelo loso sugo al ochi trati deli uindim sili alumina:.

Mistallo e chaldo e secho esie lon alasma.
alaxina eungece legare deloso sugo simada ma tu
ti hchanchi chademem:.

Helleria lesuo radice sic calde efecche anfarle damanear. esi mconera bon
sangue aquellori chalo stomacho plen de humoi apinono la opila
cion delfigado eelamlica ma nosende uol mancar tropo.

Duoni sic chaldi efecchi inlofegondo grado cumidi mconera the
ma mada talento deusar con femena. laradice echalda etona da
mancar dapno lomancar pfar aualare lauanda erompe lapicra
deleiene ella uefiga ella tolie ecomforta lo stomacho efa ucuoser lamada.

Ousilida magor lasoa pinere dada i habi ual cotra.
ffusioni de sangue cotra lamelstua ei cotra lamahia chea lese
mene.

Pastenagle sic calde ebunmed efa ten oamar eantre leuene delfiga
do deleiene edelauefiga eda talento de usar con femene. machi
uol delle fia ten sane usate chore co penete otton chanella o con
altre specie.

Sparasi sic chaldi ebunmedi liquat da acrismito ala spexima
mo rescolda leiene mo nose bon alo stomacho eda uolura de
tender plalcha alguna uolta.

Oche. sic fixe ebunmed esie ne alo stomacho ma tuol ede struce
lasece ede struce louentrie efa colora rosa mo ual molto anfar
aqli de sanguinosi ecolora. ancora lauecha uende msta labucia
epuo lampiastri de funna mtrici amuoto decosta emadala alo
forno i uno tegame equado e chore ropilla etiane qlla aqua.
chende uien dnt efade un. suppo co poluere decuchano. ebenia
de tuol lomai delfigado elan. sira delomo. a. diebaldeca.

Amedi sic caldi efecchi lesuo seme sic tone ale
medetine emodifica louentrie edessa li seglaci.

Ruano e chald edegrossa stancia solo lingo uale
amorsi uenosi emeso soua lo scupio filo alca.

Pstaciuola sic fixda etona alepostheme calde edalar sum de lo fugo mesa
amiodo de mplastru cadolor de orechie casende calatun de lebnucle..)

Utriuola e chalda etona ala fitegehta delstomego edele
bnucle edela stranguria mesa intro de testi caldi ual alomal di
ponti..)

Tilla e una erba calda elecha elafuase tie anj etionale i ara
bia em india em la calauria ede posta m le medexine nomiat
edelma aleflacon siado fruguda co pmo delu moio i alca. eqsta erba
ula lignufl chese unce lafaca ello corpo e par leuosi eifladi. E
quado se unol fur delar. lise unce om pupulo calco oco fugo de
serpentina de una erba chea col nome..)

Betomea e molto uertuosa erba. i pma chella fa ben omni.
ewpe lapiera delanchiga efala gita. eteruuda com an co mel
ual alintropia eali ochi pofi fagido de enplastru. lolo fugo mesedado
con oio wlad emelo ente orechie sana lodlore. ella soa poluere
mesedada con mel sana lodlor delstomego letuo foie pelle an
salc efaco mplastru molifica louente cum lefende fiesce de leuo
tuada exsta e metuda loma leosse rote file solda. laqua de la
soa asedumil sama lopti ella nulea ello bonnate. eala ficure qua
tana tuo una onca de lo so fugo emtatie gramelli deperere pesti
con an bechieri debm filana. emesedada com mel chaca laore
emolifica louente emacmola ciuda mada via laficure an
danti apista de onca de lo fugo e f. quella delapintaciuola tuada
dhi sembre lichea ma laficure. Inuora q onca de lefemo de labie
tonica boiu oia co un tlenedo mal contra elpellen ella soa poluere
quato p lina mesedada co mel lifa ismalate fa q ce dno debre
tonica h tonochi p fupa no emmofuora ofele fo se do fite alacura
idemb. b. e fca molto sen erba etona ategmrla anca lina m d h b 10

Libruotina e chalda e secha e coforta tostonego e alade h uerina delo rpo
estopa leme delfigado edela mlea chelono stropade p grossi humori.

Quoniam sic caldo efeco inlo pmo grado ede seme verba.

Quoniam in granda abondancia epuose uardat p d. im. plasea natu
ra destinge luetulira efa ten ornar coforta laueru delstonego se mpol
neru omisolsa sic usada ea inuoria chilusa echila euose cofigi sechi ual
molto aqlli chamo tolie defredi humori eaqli cha. torcion edolor i le uerit
cancora aquelli cha sangue aluchi p batedura op alit cose prendi polue

Quoniam emefoda con cera uerice esila calda emeti suso e edasmer
chela none dauisar troyo pco chelafa lomo pahco.

Quoniam verba antemisia ce madrigal dagrea edito tofacis alit
nas alit epias alit cariste loricar alit ptemcha alit polipo
alit anacinos alit lotosa alit lecopus alit omicanstincana
alit uetes alit theonhis alit babuileos cardus prophetiema
antropi egurme ighala itu mendaci que itaham seipito magre
Enasie i hilingi petrosi esablonosi afar una andada se alguno sei
chamij epitela onsi no sentira fadiga inlasoa andada p andare
echaca lidemomij etegnadola inchasa ueda afar h mahi cadolor ce
pne erba antungia ce madrigal pesto co suca emelo alipre tivo la di
lor calo color dentro dalcorpo erba madrigale poluenhada cu aqua
de molla dada aler tuol lo color dele bucle. Ancora alo color de laur
sign erba madrigale pesto etratonca co semofoh co aqua calda da
da aler achia ficure tosto hama. alo color dele colie erba antungia
pesta co suca calda elligada suso tosto ce ito di selo lama. alo color
caléfladina de uerigi erba madrigal pesto etratonca co olio merue
iosa metie hama. Ancora alo color fonte de pio dali labarba delmadrigal
co miel amaran. Ancora quando a tenida puriga chayna sepio ce
cer chabia tura urade alcha ficure tuo losuga delmadrigal co olio

11
de s. d. euncate et orala in a. Ancora nomi. de i. ba madugul. lepre filor
nascie entorno ale fosse cali campi. seta pesti loso flor. rende odore
delsugo. erba madugule adolo. dellomego pestalo edelhidalo con
oio demadola efande enplastro emeti fuso lo shomego nio qnto
di sifama. adolor de neuu tuol losugo demingal co oio wladu
eucete li nezui enoh lasar esser intermetidi. eognu uiao tuo
de qste. tre erbe digo chelidiana elli trioua elle uertude suo mo.
chese dire aentano eqste ordine pme medeane. eplo nome de
la diana e clamada artemisia p nome. erba artemisia lo so sugo
mesedado con oio wladu euncate i cotenete chaca lasieme ca sama
fiene chesia. Ancora leba artemisia benuda co un ual i cotra
lo uelen. ca uirtuosa in contra luv.

Lerba anstiolgia laridice purga emesa ale fistole sile
tuol uia erende sanitate epurifica.

Lituge saluadoge loso sugo con articho mesedado fa chro lecer
etuo uia ogni sanitate.

Erba lapacio acuto con sonca uechia epau di melius mesedada
in senbre emesa onlo luogo ogni durezza decorp pfeta mente sa
na.

Erba amtrurea loso sugo auuice se somramente sana lea celacio
elli indou delcorp. Ancora fatete poluere emesa dentro ale plage
aluna caridore eacethe lacarne. Ancora lacetaurea maior chon in
aqua epuo curada lasenda emesa pfeta mente sana. Ancora cen
taurea menor auer luoghi con loso sugo sotta lonocer elma. eognu
canto delmel emira fa maior pro.

Erba psonacia cota maqua epuo cura lasenda epuo lapestera
con mro elunga pegola calcedo emetila i un pano sotta lasfe
nta elmerala.

Esta chancerna se ha en machana. Eba no dungi semote ala
natura. Eba fencia se tiene co la fua ale fene efa. ar sic lab
na carne: *co ale fene opungus... colos... almag... edis... opilla*

Qde mude se cald laqual adese la spina cresta da terne
eglle pre chese intorno gese. hede amancas. achia lo chano fredo
ello odinar ategnr alo nato co fona lo delielo efa lon flado a
manier... *co allo... illo... opungus... opilla... edis... opilla*

Dscada e gila rescho agly chese deilda natura e fca coloi
lech mo: maguora amur huanu chese in l'ocno. delomo pcha
lon de fredo chelli. echa abominacio echa no apitudo *co... opilla*

Amba e calda e humida la crebro ello d'ur fano busto e uiguroso.
Ginfona e fredo e humida e font laqual cuonata dolo delecto
estitudo lo suo co firmata. calde laqual co la quona q' amia m
tuu l'ocno: *co... opilla... edis... opilla*

Hoe sic legno. cald e conegnuole alo stomago. humido. plen eue
tusitade: *co... opilla... edis... opilla*

Sandah sic fredi e sechi laqual sic ureh e quona alegote:.

Qsto sic cald efeco e amre le opilaao e parga e se bo alanema
eala fredo se co ello sefa fumigacio alenarise:.

Elcenso sic cald efeco e genera i fimita en la carne ella mena
gion ello tomico uanse efa font lo enteleto ellamete quado
tude py grande quantate curada lo langne efa una forma chese
apella elgues laqual forma se quado lomo fuaela sic h' quona a
muro lo tremio delo suor:.

Descosme lomunio ehi suo denti sic.

12
Quando lo uomo de secha ogni humor e aso simere i licchry e con
ferma ha de co eso fregadi e puluencado co unno sana lomal ca
duca lamelina ella sacrina restiene calade limagnati del corpo e chaca
via li spenti chon lodre so se ar de i lachasa e chia dello cuor no
teme li spenti. lapiera cheli setiuona al intio lapsia ouer in loue
trigolo di lociore fa enpregnar le femene lametola soa melà
i piratano sana li uirinosi euta con esso si sana ogni dolor.:

Quando la lingua onca chola chafiene filo sana.
lo so celebre coo cu oio enire ogni dolor sana. ello so cuor seco
al sole e puluencado emelo i hachi rende lo ueter ede solue le ceta
rate ello so sangue co sal ispricando ale carne del buo intre di li
bra de infirmita mortal eqsto e certo epuado.:

Lasauna londa i aqua ellanase e lona alopior.:

Limpicela amancuota co ouo i ebolatuco i pento
lino ual alopior.:

Cardemomy e caldo escho i lotio gindo ese fruto dal loto.
enlapma uera geta lura cali uoli altri siomo seme de ruda
edemio sic licardemoy esie de d maniere giosi epicemmi logro
so ual meio esemioz isanoz e cofortatuo equado un lo uole usar
conuen chelsia ben neto depiere estripacato co pano pnetir lo
dalepierre dala poluere esilo puo lomo uardarlo mi. x. caner
tu de cofortu ede d stuge lanctusitade eanda acuoser lamada
eual cotra la fleueleca de lo stomego epdar apertuo demancar
pua locardemomo caneri efatene poluere eutala eallrean
lo lomicar pia poluere de lcar demoy metra petroselinu eane
di efatende fossa. esolamere locardemoy duna apertuo ama
car eual aquelli chea fleuelle stomego ello geruello.:

Quoniam sic caldo et humido in lo primo grado emlo segudo. le de do mane
re nostran cozental lo nostran ual meo ese demor edificacia
eane: tu de confortar la fleueleca delcaor edel stomego especialmente
quando ede sechad soua in testo caldo epsto eteprido co brocto degali
na con altro chon un caldo molto sama la uoqo dentro eno sece unol
usar tropo puolca ne tropo speso pcheli dona taletto de boniear. can
cora qlli chea liagh wsi esinguiosi. ⁊. puluere de castan onetral etesia
secho como nu auemo ditto epuo lameseda con clara duono ometende
i puoco de bambacio epuo lometi soua liagh checio falaga istropa
seru.

Quoniam co miel codito e demolto gran caldora lapual anda la de
gestione eriscaldora lo stomego ello figado efa drea lauerga.
Quia mudifica lilegn chetoman puamolo op plaga canora
Quoniam i lura tuo lapuca chemen delalaba efa uegnur lon
odo. Ancora desleprada con un co lume euto soto lotitolo remue
ue lomal odo: efa olore. Ancora osolada losa muda sama leplageo
wte. Ancora arstima li denta chese soela etenen chelli no se maga
gna desleprada co un eon oio eunt. Ancora modifica lalbu
gine delabio. relolne lapuca sama lo mordich meo. Achica tua
lilegn tuo mura euqre spelo sili chaca uia. Seta onca lomo
morto no puca may. Ancora setu tuos osenar lacarne chella
no puca. meti arquato de mura i lomo epuo cuoli lacarne
entro eno puca me.

Quoniam solo sugo lieua machie de pami eletere delbra. ello so
odo: olate lispenti. Ancora setu tuos suar losuggo muo in
centum cuoni licar tom co cenere de cenepo nose spignem p j anno.

Ulcera pia lufondi dela clera chesue soua halbori.
pestala etrae losuggo emetila i lonaso. tre. glaci fa regita lamala

rema che desende alectonane eah denu eiora ah ogh eala iusta. an
 cora pia lerela co la motena delpan caldo como ello esie del forno
 eossi caldo i sopra iton un ellisalo str un pco epno lom meza si ala
 de lodio uermo. Anora iustice lo lingue del naso edagna altra
 pte liga lo deo grosso del am in eseno restice liga li do dedi grossi
 dipie erestagnena de castana pte del corp. **A**nora alo dolo di diti.
 P. lo fruto de la ellera che ua suph mmi o sup halbon efala lor
 mton un epno lotien in lacha eselo dente sem magagnado fa
 ralo enhr fuora esello fosse pnema metigera la dora em adera
 la ma.

O Flapelosela ieridanas aber adalgü mfermo deloso fugo
 sello larencem e sogno de morte esello larengnera si sciperi.

L Atuge saluadego chaca lo calo del chio matico
 ouer teundo lo fugo. Anora pia lalatuga eugamego e
 noch emetastio ellapifabio detute lebarle efiondi esale emeti
 i senbre efa lou ellamate lorano plu fiade euarua datuti mah
 datogna.

O Saseno macoe delo semotan edeli nardi psta qste cose i
 senbre edalo adna p dnda la uora demacar m contener
 li retornem.

M Altrico agresto tien leba del mastroo agsto i ma fara
 te restiguar lo lingue del naso. Anora la ellera. E lesio
 granchi esstera co alced emetila enle orche tuo ma lafordita
 eqsto a pion ad molte plone.

O Vin dele postheme traw del brun agna postie
 ma oella e calda oella e feda. quella che chalda oella
 se de lague ed mase flemo oella e de olem eclamase erispilla.
 quella che feda oella se de fhemia eclamase cima oella se de

melecoma eclamase sefirwa ex yscariotis ouer chab hano mo defenueca
se mto yscariotis ech meaw. In pco chilo chato mo leduat. elina grade
i firmacio ai batigia e intorno aliu se inquare uere segoda amo
nny memo duto legual nose i to yscariotis. **¶** Ellu segm del flemon
sic qst. caldea deluogo crofeca chabriga loi flacon edolo. **¶** Ellu se
gm delanspila sic qst caldea crofeca me sedata co celo. **¶** Ellu se
gm de lamia sic qst blandea cmeleca fidelelo duto uestica, sin istica
lafella. **¶** Ellu segm del yscariotis sic qst grande diuica comorte
esencia sentuio. **¶** Curu celo flemon sic i pma modifiar. larypl
tracando lingue epuo metu leose repulme segoda chelo aldo el
lo chocumarello edolo souni uuo dela modina uetela uenigi palore
esimele cose edele medefine coppste sic lon languedo, propulcon
ce popules mo uandate ano repulme le apotheme chese ilo uo
ne i losotitelo ne in laignunare pco chetura uoltra edubio chella
matiera no torna uentru efuca dano ale mebre pncipal. **¶** Ellu
luggi sediti uacuati. In pco chelle supflunare de mebre pncipal
se purgano de quide mase lapotheme se n parte chelle no recheha
sic bona oura eseno sela orthe pna leose chea resolue me sedata
de moderada metre leose repulme ellemedecine chese a tolle a
legodo chedire guieno sic loro uofato edo chamamilla enqual
metre me sedata co pupuleo. Equado le apotheme ho i un stuo
ce cheno carhe plu uandora en la soa time allora sinuati solamete
resoluntum. segoda chella farina delo co orilgrano edele fine plio
dechamamilla ella nalba esimele cose cote facido eplastro de que
cose. Ese p qst no se resolue le pstheme ma comica afar marca
ello segno de far marca sic caldea forte edolo. **¶** a gra baumentu.
Alora metu leose chea amadorat i fina tate chelle madara e

14

pua larua confere accende etia fura etia lamara elle medefine
maduratie sic qste pnie delafarina delgrano eliqua loro ella soa
londa i febre. **C**ume le meie la halba cura elle semie delm ello serigne
go ello uico esimelle cose. **C**ura delamuracie cu dehan ton in quate
uolte inemo chello auen chelamuracie ouer laurbon sic uolte ouer
calo etulora uer etalora negro. lo negro sic lo pice: chesia detu.
e lo uolte sic lomen no. Ella soa chura sic chetulofia trip. langne
alo comecatu. quado ello uinga apuer. ppo che qsto cuona uia.
Ella soa chura uegna che u quati lo ebra uedado in no lo lotu lo
trar langne pno che cofe mado. pno che tanto lo langne uolte
lo enfermo sicello maia pucho. ellifilo cib. sia aceto. estinchi. sego
co comoe lacarne del polo ede lo chumco lo la guesia ouer co lo uico
ouer co lo sugo dele narice aceto. ppo chetate qsto dose co forte lo
stomego ello cuor. mo quado laharbon appar. de fura alora alitofia
demeter leose maturatie elle cose che abia aruere. sigillato q
me implastro cheseta delundo ede oro ede sal. etigi grasso co lo sena.
un pesto co salmuro ede oro de go. E sepi chede forma dalo churbon
nose uol meter uesim repulsiuo. ma dentorno alu. ten se uol
meter. **C**ura dela rispilla abesogna chetu purgi. lomenue con
le medefine chea apuer. r la uolora senca grande hecolamento
segodo chella chafia fara co decacio de prugne ede mole. ede uolte
edise balten. ello sugo dele uose lafatuie pmedefina ouer pmedefina
epuo fatue leose chese dice enlo flemo. segodo comit nu alitofia
dite desoura qdada metre. Guardate neli luoga etia uolte che
tu node meti cose repulsiue. simele meie quado lamuracia uolte
nosa como auen spela metie larispilla. node meie repulsiuo seno
entorno eluso simele meti cose resoluentue. ppo cheseta uolte
repulsiua lamuracia dentro e tropo nocua almentra pntia

pali. Eamorā te uarda chella noli dūga tropp color plo recuptare
tropp echenose comēca acōrpe lomēbro pōllo recuoptare. Ealora
chedre aneton leose moleficatūne ella stā lonpēuotūne etalora
abīsognā de hūeter loorpe conlo fereto. **C**ura delacūna. lacūna de
hūstēne flematica mole. sic chelo inferno si purgi laflūma
engūale dāppū mācar eda mltiplicaciō de aqua edature q̄lle
cose lequal anēni flēmā. edapno q̄sto quāto tu uiuos lo luogo
mācar meci qudte cose cheresolua e exeri cu bagna la stupa ouer
el sprin lōpna delacūne de hūalca mēsedada cō usco ouer colāquia
colfano. q̄ la lēsa laqual se fa leco pte de cenere fara delifestugi
de lēfante ella tra pte de cholera utna mēsedada cō oio usco ouer
col chesofaca oplastro de lōla mēmedo cō oio cō sale sapūdo chele mol
to motāncioso. **C**ura colp scyrolis none sene q̄lla cōsa cheresol
ue elle rōtūe i sēmbre epuo chesera fara lamōdificaciō delorpo
ne cō q̄lle cose che achacn ura lacolora negra e q̄lle cose chese
tūte lūsegnie rellemedole ella radice delcō. ella mūstiacene del
feno gnāpō de lēfeme delm etūte q̄lle cose lequal dixerō in lacūna
de lēfante ello inferno sise uarde alposturo da tuti q̄lli cibi cose
chano anēni lacolora negra. **C**ura delepsteme calcūa po
steme pno chesera madura e belagno chesera. Inpō chēnose
mūsto lomēbro urine apūnefacione. q̄ afingāca elōno mēbrū
hiquel sedagna adanir delepsteme p necessitate i fina tanto che
lo posteme semanū tanto quāto basti eq̄lli sono tuti lūmēbrū
thānosī enerosī. Inpō chetua lūmēbrū neruosi. eq̄lli chesono ale
contūne no sostegna q̄llo Inpō cheli mēbrū se pūte fare lē epura
uole dālcōntūne ello segno delamaturaciō segōd che baste sic quā
cō apū mōlca apue lōluogo emēnemāno de lēfaca. Inpō chello
color ella batūto ella fūere sic cōfaca. e quāto tu uiuos anēni la

15
enflaçon diuente amara in luogo plu grosso e plu leuado e plu maduro
elloto amara sia secondo ch'ore amara psaheno. aquella pre plaqual
plu possibile dela scorta sia fuori euardate datnameto de neru e de
harta mebu simeli. ¶ E sepi chequado tu tra alcune postume site
ouien uar dar chetu no tra neruo ne uena ne altro. anzi sfendi epuo
chella postuma sie motta si be signa metende lo codo etrar q'lo ch'uo
dentro. acchella manca cura hene mete sepiema. Gaselapostema seru
granda no de tura tura lamara i' uenere acche chello i' fermo noli uegna
ingofia mo ap'ach'ap'ach' seruol tra. espicial metre sello i' fermo
seru debile e de belle metude. epuo epi lo luogo de q'le cose ch'amo ne
stence lo sangue se lon abesigno. epuo cura lo luogo ch'ra am'genera
sangue segudo che eale altre fenda i' fina tanto chelle soldada
e se be segno se de mayr. modificacion modifiz' amiel co' un
co' simile cose arqua di. epuo si torna ali medicamta chamo
a generu sangue e chane. ¶ Cura de le sciuole li luog' h'q' l'
se nouga le sciuole se i' lepre de uolo edel sottile enelangu
nare ella cura de lequal alguna uolta se fa co' leme de sine se ca
tara. calgia uolta cotnar. e abisigno chetu abi de un de questi
de unodi segudo la abrenacio de lo h'mone nu diremo. l'omuo
de senza medelme elenca tana. sic ch'alo am'camto lo i' fermo
i' p'na metre se purga co' q'lo ch'ra ap'ing' la fluma grossa siome
lapluete laqual se fa de le do pre deturbata e una de ceuuo ede
cucharo. Ella dieta soa se debia alotar. co' chello no ma'ca molto espe
cial metre la sera no diebia mancar. e abi grossi eno tena aqua.
epuo si torna acurar lo luogo. ella cura dello luogo sic co' leme de si
ne de quale modificacio e resoluao de le medecine puode co' sic lo
unguento draqlon. laqual co' poseno si angi ello ungueto laqual co'
posse gaheno ello enplastro laqual se fa de armoniaco edel delio

edegalbana cōficilo cōi tuo de tūe tūe q̄ste gome epule engual con
lo alcedo fo:te ellafale star tre di acchele se te stiano. dentu epuo
de aconia lacrusca efinde enplastro. Ello ungueto diaqlon sefa cōsi.
℞. litragio tūo onē. ℥. emetilo i lapadela cōquide onē. cō. emuca
doro uechio emescda i sēbre emesta epuo lometa soua lofugio a
cuoser i fina tūo chello ntargio ser solna epuo tūo. ℥. onē. de mu
sielagene. de malbauiso edemusielagene defen gnegio. ede seme de
lin dogni uno cō. cō. emetile cōscose p̄dite epuo locuosi i fina tūo
chelle sia spese equato sēra cote sise liena dafugio eerto semene in
fina tūo chellese destenda efacise misose i similitudene. Ello un
gueto degrieno sefa cōsi. ℞. seme desenaumi dēortiga esolfere
espluma de mar earistolagia edelo armoniaco dogni uno enguale
oio antigo cōi quato basti eselo amen che q̄ste medecine no faci
pro ale sciuole alora te atira atnar. cōlofero. Ello muodo de nar
sic detu prendi lasciuola cōlemani eforte metre latien epuo tūa
lapelle de soua segōdo lalageca euarda chetu notai losacto i laq̄l
sic lasciuola i uolta. Inp̄co che se lo sēra lofo tūameto sic mala
seue molto epuo si prendi lasciuola cō languelo. esortegella pla
na metre dagnm ladi i fina tūo che cōtūo lofo sacho ituegamē
tre ne trato. Inp̄co chese alguna cosa roma dellacto lasciuola de se
torna esello amen dello de romagna alguna cosa de lasciuola che
no sēde pla trar. Alora sēde meti lo medicamto acuto i fina tūo
chēna cōsumada epuo cura lo luayo siamo le altre plage. Eselo in
fermo nose lasa tnar. alora cura cō lo medicamto acuto cō chella cō
dega che soua lasciuola i p̄ma sēlortega cō algū ratorio sicome la
noha cōlobma ellacitarella tūda cōherudo cōfeta cōlo alcedo epuo
si meti lo medicamto acuto i fina tūo chelmarcisei ese cōlini. Ede
le segrete cose sic chetu toi lacalana unna oz. ii. arlemo citano dng.

ij. riscalgal drag. moza cõficase cõ miel eficase lo medicameto. Eabi
 signa chetu sapi chequado lasciuola. e cõgita colinenu eale uene.
 oue: ale artarie alora nose puo curar cõ qsta medefina ni cõloferio. Inp
 chedatemer cheqste mebre nose magagna. ma quado lasciuola seta
 cõsumada pmi lobutro ifina tãto chelafica scura. epuo cura quello
 como secouen. Eabi signo chetu sapi chequado lasciuola e sangua
 nada alora none be signo chellale maduri neauri segõdo chedire ile
 posteme acchese cõsumi qillo chetomalo silemetu lomedicamento
 acuto.

Capitulo delbuino dela cõplexiõ delcorpo delomo. Sapi chelo corpo
 delomo e cõposto de quatro humori. qe sangue e fluma colera
 emelecõnia. lo sangue e caldo e humido. la fluma e frida e humida.
 la colera e calda e secha e amara. la melecõnia e frida e secha. e sapi che
 delo sangue e plu ilo corpo delomo chadanelan altro humor. ele prin
 cipal nodrimto delcorpo. segõdo alu sic la fluma. etalora lo corpo se no
 driga quado lanatura locuose plu edela colera edelamelecõnia sic
 menomameto edela colera chedime unaltro humor ilo corpo enose
 nodriga lo corpo seno certi mebru esempie auedo alguna cosa de saque
 ella milca se nodriga epurga lo sangue delamelecõnia. el fiele se
 nouga dela colera epuo lo sangue. mala fluma fina cõlo sangue i
 leuene. qillo purgante seta i lo figado. unde pã sapi chelimebru prin
 cipal seta de qsta. iij. humori. elli mebru principal sic quarto cheda
 nudrimto atuto lo corpo qe lo figado locuo. lo celebrio elli corom ello
 figado sic caldo e humido eõite locu i sangue i halu humori. emã
 da la colera ma ala fiele laqual sta apocada aq. de le b. m. de. ellame
 lecõnia mada ala milca lacuosita de lebo mada aluignoni. epuo
 ala uefiga efase orna mala fluma mada cõlo sangue pleuene
 atuto lo corpo. Ella cõplexiõ de leuo. e calda e secha edalaura ello

spinto al corpo. Ella complexion de cerebro e fredo e humida. eda alo corpo alo
mouimento ello sentimto esta i lo cano ealtre celale. in la pma denanci sic
lo apriender ca qsti cinque segni de fuori ce le orecche ptequal se olde epur
gase la colera de lo cerebro. Esegonda celi oghi ptequal se uode epurgate la
loa melancolia. Ello terzo sic lonaso ptequal se odora epurgate lo so san
gue. Ello quarto sic labocha degusta cola lengua epurgate la flemma
e ancora plonaso. Ello quinto sic tachar comuna metax tutto l'corpo
eprio alemanc. Et en la segonda celula che i mezo latino lista la uenti
che d'ore ne tutte le cose che se apre se eraxona. In la terza celula che d'ore
la chamo lista la memoria che se uerda de le cose che eraxona e apre
se pli dita cinque senti. E ancora lo cerebro vi uolto i un p'ncipolo
molto forte laqual a nome p'ncipale. E ancora i uno altro si forte
che nome fo conio. Epuo i uno altro plu grosso. laqual a nome dura
matre e d'ore a qsti p'ncipoli sic lo tesoro. h'nd' se lo se uode lo tesoro
io lomo de scipa tracandore lo tesoro uoto. E selli p'ncipoli sic maga
gnadi malamente ne scipa l'omfermo. ma talora de scipa de la dura
matre sela dieta uen alguna uolta p'ncipale miracolo. che l'escapa de
l'ap'ncipale e uide uolte no de cento l'una. sel'ap'ncipale ella dieta.
Eli segni d'amo al'capar sono qsti. quando esce de soa memoria uo
puo macar e h'nd'cha uerde. Equato se mebre comencia a tremar
elli oghi h'nd' i p'ncipale. E h'nd'le metre se h'nd'alti sem sono de fca esela
loa oima e turbida. E ancora h'nd'egni ptequal se agno se sono se lo
cervello e h'nd' p'ncipoli ello tesoro sono magnadi e esse e uenta
molto forte liqual sem sono sciti i la logica de naa oue trati de l'ore
tura de lo de l'ore. Ello quarto mebre p'ncipale si sono l'ore e so
no caldo epuato humedi de lo sustancia auigna de lo seme sia ben
caldo e humido. E de colli p'ncipali p'ncipale p'ncipale de m'ncipale. ad
canto i sebre p'ncipale. E ancora p'ncipale l'ore plu caldo sono

Anora

17

ancora dentro dal corpo altri membri che quasi principali. ello primo sie lo stomago
ilqual uatuto lauto chesemāca. e aduertese i mala ce quasi como fini
nata puo lo manda alo figado plenece de fite ago. ello figado sta dala
di dextro. ello stomago soto ale forzele del peti ese fredo escho malosō fōd
sie caldo e humido ea desomma unde receue lauto una tocha chese clama
men et ysofigo edesoto auna tocha plaqual māda lafeca alebnelle
eclamase portonario del altri no digo peche jo plongemue tropo lo
simon enose aptien aqlla arte chemia i tencion sie dedir lemfirmitate
de arquati sem decelebro. macorūto sapi chelamileca edalo ladi
manco delo stomago ello polmon fistra i lo peti daladi dextro e cono
infin daloladi manco alo cuor. esapi chelocuo: manda lo spirito
ella nra pleatene. ello figado māda lomidritto plenece ello
celebro delomo uimeio pli neru chenasie delamicha laqual micha
sie dita medola delo spino de leuene laqual medola nashie de le
bro edura pnto lafchenal de leuene edalo sentimto atuto lauto p
li neru chenasie dalapma denāgi dalcelebro. elli cononi dalo seme
plenece chese clama nashie daseme epuo plumerga receuelo dalo cor
p p d uene chemen dalneru. E queste cose sia an bastuele de
sauer la composition delo cor de lomo chenostru none dadir plu i ang.
tornamo adoncha alo nostro p p mnto esapi che qm fentra capstie
ma caltra mahum die lo medgo considerat. luno: chepecha in co.
vnde selo i fermo aueri tenene i lo luogo de lafenda ouer de le apstie
me ese sera uolo cealto ello i fermo sera ouene mano de me. de vny.
anni. fali tnt sangue erpuoce conle cose fiede dentorno alo mal
i lo comēemto epurigo alo cola chafia dandnd. j. onca demoda e de
stiperida co aqua cota cole seme seme comune euole emama tu
mardi. Esetu ue lomo magro escho e ilo luogo i fermo ue uolo
chafia quasi caldo cealto e abia grandissimo uolo: eselo se distude pur
ga la colera laqual se uol purgar co lacafia adouca come duto de

loun e ancora ten pesti conli mirabol mi curari quando ne trato elncorono
strigido un. di. e. j. note i mole epuo cola qlla aqua edala alr. alo i fe:
mo esella noe amabelle alatecha sila puo adolear co. un pucho deucha
ro ouer cola casta celi mirabolam siando mudi tra. j. equano. j. eli
mlate sepurga colofingo dele ruose scamoneato dagadode meca onca
ouer quano meco desceperado colaqua calda eqste medesime fa da: i
lameca note epuo chello comeca amenar lamecama ueda alo m
fermo cheno dorma ne no maca densina tato chelo asca. supco che
qlla e. j. delsegui delamedesina che fa agnoscer quado talen ourado.
Esello infermo abonda i fluma cognosese p qsti segui. sello infermo
e graso e blanco enoli par leuene esia pgru enoroso efaca molta
supfluita plonaso eplatocha esele giron ouer necho seloe diuemo
ouer deustade ello luogo dela i firmia e blanco edia pucho alora
purga la fluma col turbita dagadode meco quano pluenca di co
meo quano deengeno e. j. quano deucharo dagadolo amudo dea
gea preso aldi. Epuo i fina tato chello comeca amenar eseno da delo
agando. j. quano co. j. meco quano deengeno ten soluericado eme
sedado co. j. pucho de miel edagase la sera tradi desceperado co. uno
pucho de um caldo ouer. j. meco quano de colquida mte. ciole mese
dado co. j. meco quano de dragana ouer didelio faciao como delo agri
cho. Esello abuda lameleonia cognosese sello infermo sta tusto ema
gro eselle ilo auono esello luogo i infermo e negro ouer lundo ello in
fermo aulado cibi malacoma sicome leceuoole ella charne de nacha
e de cana efana cose simate purga alora lameleonia epurgase
otimo epitimo edade un quano emeco pesto mesedado co miel. oue
li mirabolai etati coeli conq come dia deli curari ouer. j. oqi de m
dia sene coloumo ofia toto timo epitimo edalo la sera euolle
co siarar che cibi lo infermo a usadi eche arte faieua. Ello cibo che
mancera lo sangue sic bon pan e bon um charne de caston e de

chaureo de proclera eone eular arte de leuele eftar ahegro eli cbi de
 fa laolera sic lomiel eular molte speac emolto un forte emolto unu
 eular cbi caldi efeci ce pzi. ceule eogni altiv agume eular arte
 cheltra molto afugyo ealar fimele cose. Eli cbi cheltra generat flama
 tuti fruti elegumi emacar molto carne de pigora edagnelo eftar
 i molto repolo eftar arte daqua e simile cose. mo anegna dretesia be
 lago lo purgar uarda sempre co sidera luitu delo ifermo chesele
 de tele nolo purgar enoli trar langue. Equato lo ifermo e plu for
 te tanto plu lo purga. E ancora i tempo molto caldo emolto fredo
 nose uuol purgar. E sello no fo se ulado edubitate nolo purgar eno
 li trar langue / senone gr. m. belagno. calora lo fa liene mete. Em
 ora co sidera tuti hlegni de le postheme e de le fende le qual se sente i
 la ylogia. liqual a amostrar li humori de segnorica e segonda
 qlli purga. Quo de amemo diu uniuersalmetie del modo de ag
 ser e de purgar li humori. digemo p ordine et ornemo ale soua fante
 cose simile trare dela cyroga de maistru bruno.:

Questa sic lapistola de aristotele simada ad alexandro co cosa
 cosa chel corpo delomo sia co onpeuole e auen co uacio p se pcha
 me to de colera ouer daltu humor liqual se i lo corpo. o pensado de
 scruer i qsto presente libro aquate cose utele e al postuuo nra sa
 ue de le segrete de arte de la medicina de le qual si conteeo. **S**apie
 chelo corpo delomo se diuide i quatu pte. lapma pte sic la hano.
 la segoda sic lo petri. la tca sic lo stomego. la quarta sic la hestocoli
 ce tuti haltu mebr. **Q**uado i le pte cose de qst. iij. pte se reche
 algua sopclanca filo pra lomo laue plu i frascia segni. In pma
 diremo de lauo e de leho co dicio et remedij. quado i la uano se reche
 algua sopclanco si auera li qli tenebrosi esam e greueca i le que
 opculio en le tpe et ornamento e buanamento i le reche ouer cludi

1
mento i lenare de hase. Equado algun sentise li somnora segni fitoria vin
dolce co radire de pleuol euolase tanto chetorm amego e de qsto tena etc
gna i lacha plu marime eqsto purga latesta. Inora nra granele de lena
uro co arquate de omi eqste tegna i lacha tanto chese de faga eqsto sana
locelebro. Emora aate qlla coral rictola no cretia unde locelebro prane ue
gnir i picolosi turbamti laqual cosa dio ne defenda amen. ¶ Equado
tehem da dormir ua un puto i toro ptende semebre tuo agualmette
exetente lachuo in pco chelo ptendne fortifica laorpo ello ptenanna
pni de leno chese hena i lotepo del dormir ellauate leman ello uolto i pco
cheqsto costrice lichalora delorpo eqsto sera quasi in mounnito deuolita.
demmen epno uestite de blanchissimi pami delno emudate speso euestite
de lli pami in pco chelli alicgra lanemo delomo coofortalo eceletate
li toa uertude. ¶ Eadormir lomo i anq pasto de uenta lomo secho e
magu edie uardar li quatro tēpi delano. ¶ Inlapma uien e tēpo
caldo ebunido elimele areparamito de arie. isueglase i qsto tēpo losi
guc efa i qsto tēpo qm cola de apemida co ptesion si como se polisti
galme oue mole ellatuge senca lauare aseo brocto de oue elate
de channa caldo eqsto tēpo e plu teperado mo: e plu utelle e plu uale
equona de usar lochoito perere de orpo elulicio de uenre enso de bag.
eludar eler leuenico de spacie restice lipurganti sono darcenez eda
pender medesima ouer curacio p mal padir ouer de solacir ledone
eiquesto tēpo sepuo restaurir losangue. ¶ In pteso uien lotempo
delistade de caldo escho i laqual tēpo se comunone la colora tosa adcha
te conuen uardar da cose de calda co ptesion nimo ter neno mimen
tēpo acoche nose spenga la calor natural emaga i qsto tēpo cose fite
ebunede de co ptesion segoas come carne de uedelo dalate de chaurado
dalate co aseo ecucha epolasti grasi fuma doro efrute chesia dactio
lo sauo: segoas chelono mele acete. Ello choto nra tēpada mete qste
cose si usa como io te conto qua etiente dagno solacir de femena

sep necesse no fosse ellafertuo deloꝝp sic tempado. **C**Apriso men loꝝp
delautono laqual e fredo esche efegnorica lacolora negra ella melecoma
adoncha te abesigna demaçar cose calde ebunide de cõplexio sicomo se
plasti corelli eune dolce ebun uechio sotil castiente ogni cibo che in
cenera melecoma.

CApriso men lomverno laqual e fredo ebunido
ebiese mudar cõ emedex me calde esche sicomo se pipioni chane de
chaston figi norie ebun uermio ton etute cõflectio eletoꝝy caldi
castiente desolucion edextrate sangue sello no fosse p necesse grande alo
ra abesigna de andar alate ede rescaldate eusa lactoꝝ plo exercito
deloꝝp cabondaça delicibi. **I**mpo cheluenti sic caldi desie forte la
uertude delogusto.

Qmando degalieno dice che ilcoꝝp delomo.
sic qsti segni delamorte. Lafionte rossa. legne plere i cõso lachio
magor lun delat. lonalo blanch lapnta. lo mento pnde. lo pnsio de
nangi chõrente. lupie sempre fredi. laozp corete. lo conuene uegla. lo
uechio dorme eqsti sic hsegni delamorte.

Questi sic ancora segni
delamorte quãdo lenfermo semete leman alpeti calostomego equãdo
semete leman alnalo equãdo lachio cancho lagima.

Qualuncha
psona sepone lasabado i infirmitate semli. viij. omli. viij. di no sera
uarido mli. xviij. di morra. esello meiora i mli. viij. omli. xiiij. di sera
uarido daqsta infirmitate.

Chi semete i domenega semli. v. di
meiora uarra i li. viij. esel p seueria i lomali i li. viij. di. morra. **C**hi
semete i luna di semli. xi. omli. xiiij. di no meiora i li. xlv. di muor de
quello mal.

Chise mete i marti di. semli. iij. di no meiora epsuera
mli. viij. omli. viij. di morra de quello mal. **C**hise mete i mercurio
di. sep un di sta i sono emli. v. di no meiora i li. viij. di muor.

Chi
semete i quobia di. semli. viij. di no meiora epsuera i lomali i li. x.
omli. xiiij. di morra. **C**hisemete i uenere di semli. viij. omli. viij.
di no meiora epsuera i li. x. omli. xiiij. di morra.

Questi sic librom di dascemar sangue. Inli xij. di del mese. ebon p dunt
efadiga. Inli xij. di sera gualo. Inli xv. di no auera rigna. Inli xvij.
omli xvij. ebon. Inli xij. di maçera uolucera. Inli xxij. di te maçera
ogni infirmita d adoso. Inli xxij. ebon. Inli xxij. di ebon. Inli xxv. di
ebon. Inli xxv. di ebon chetu no auera i qlo ano fiente. **A**ncora
pagnoser librom di dascemar sangue. mis sen came batista sice ali
suo discipoli ple abodamaa del sangue eplamahcia chela cente. a. epli
colou del corpo dise alor qsto seno chelo tue delcha del nostro signor
Ihu xpo. edire chello hidere come miy ne deuesemo segnar. etar
altri toni fati. edire chel dire de casamo mese del ano edire qual di
se toni equal serie. Comincise ogni pmo di del mese ellegese i fina ala
fin como un oldire i anga p ordine. **L**o pmo di del mese setute
menemi sangue sera calo plafaca. **L**o scgodo di setute mene
mi sera februcoso. **L**o terzo di setute menemi sangue auera in
firmitate grande. **L**o quarto di setute menemi sangue auera
grade paura de morte subitana. **L**o quinto di setute menemi san
gue pauera chetute menemi loflaw ello spirito. **L**o sexto di se
tute menemi sangue ebon pche ello e sangue da curare. **L**o seti
mo di setute menemi sangue sice dara incendio alo stomego.
Lo otano di setute menemi sangue pderas lomancer. efadiga te
motera. **L**o nono di setute tuo sangue te uegnira rigna ecechi.
Lo decimo di setute tuo sangue sice tora lauolita dela femena.
Lo undecimo di setute tuo sangue simadira laulo: delafaca amolte
ore del di. **L**o. xij. di setute tuo sangue sera lon pafadigar. **L**o
xij. di setute tuo sangue p pmocho maçar. **L**o. xiiij. di setute tuo
sangue auera grade infirmitate dentis dal corpo. **L**o xv. di setute tuo
sangue ebon chetu nosera rignoso emaçera como dapma. **L**o. xvij.
di setute tuo sangue uanda noce lo tuo pnesun muodo del mondo.

Clo. xvij. di setute tuo sangue elon chelnote fa lesagno de tuor plu ifina. iij. mesi. **C**lo. xvij. di. setute tuo sangue elon chelnote fa lesagno de tuor plu sangue ptuto lano. **C**lo. xvij. di. setute tuo sangue epelimo mal chetu aueris. xj. infirmita i qillo ano. **C**li. xv. di. setute tuo sangue e mal chetu seris agrenado i qillo ano de iij. infirmitate. **C**lo. xvj. di. setute tuo sangue e bon chelte meiora laolora emagera uolunera. **C**lo. xvij. di. setute tuo sangue elon chetu no aueris infirmita qillo ano dentio dalcorpo. **C**li. xvij. di. setute tuo sangue elon chetu maceris uolunera. eseris forte de toa psona. **C**li. xvij. di. setute tuo sangue elon chetu seris alemado de toa psona. **C**li. xv. di. setute tuo sangue auera seris eam eno seris represo dalicente. **C**lo. xvij. di. setute tuo sangue elon chetu no auera fierie. **C**lo. xvij. di. setute tuo sangue elon chetp. iij. mesi tu no auera fierie agura. **C**lo. xvij. di. setute tuo sangue elon chelnoh puo esser anociado mal como in defemena. mal i. xvij. di. talsiada eno impo che auera paura de morte subitana. **C**lo. xvij. di. note tuor sangue pnelim maio do delmoio. **C**lo. xv. di. setute tuo sangue sic bon arute plone especialmetre afemena chesoura pterir.

Pa qua diremo del sangue grosso esotil comecando p questo muodo. **C**arne delv in genera grosso emaluatio sangue melconoso efa uegnit quatama erogna ydropisia lenticie e j maniera demalatie chela phisica apella miseria. **C**vedelo dalate ecaldo ehumido canera bon sangue. ese bon achise lieua demalata sicome de hma esimile. **C**Carne delecto castado canera troppo sotil sangue. **C**Carne decaureo canera moio eplu teprado sangue. **C**Carne demilca canera grosso sangue emelconoso alollo mego calorignone. **C**Pne canera sangue grosso emiloso edara

leito de mancar. **C**arne de colombo genera sangue grosso e mudo fo. **C**arne de chaurada dalate genera lomoz sangue ellamioz carne de turu halni uili chesia almondo.

Dia comica algune significacio de pno auengur aluna crescand. **E**menemado ma septe comica da agno edi cosi. Cugno. luno. anosto. setebrio. otubrio. nouebrio. edecembrio.

Del mese de agno aluna crescete al auorator nelim ben significa. **E**sello tonase i lo semare inferu dñi significa. **D**el mese de luno tonase aluna crescete uento significa esse tonase i lo semar comenito de batana significa.

Del mese de anosto seltonase aluna crescete nouita i q̄llo ano significa esello tonase i lo semar altre cose significa.

Del mese de setebrio se tonase aluna crescete cotindio de gindici significa. esello tonase alo semar pare significa.

Del mese de otubrio selo tonase aluna crescete al odacia daqua significa. esello tonase i lo semar charita significa de cente.

Del mese de nouebrio selo tonase aluna crescete alondancia agno ben significa. esello tonase alo semare simate meie significa.

Del mese de decembrio selo tonase aluna crescete mortalita de bestie significa. esello tonase in lo semar alondancia de fen edenona significa.

Ale formige chetrop abunda. segna lo luogo edi cosi. In nome patris et filij et spūs s̄ci amen. Io ne scongiro formige da pte de dio nro signor che uino e uero e che uene i la uerene maria seca peccado ello modo reuino e fo morto e rifiuta che uin i lo tenere de qua ue pte emortal alloro ane q̄ salege ofigero opmerio opario. alqual teplase chesia to proprio esse tosto tu no fa q̄sto chio dno cosi sic maledere dadio oipiere como q̄lli che ipsta la soa pecunia auisita s̄onta n̄ra che uia tosto miserno colamala uetura. cosi ande un i coral luogo albar pura habitacia. **I**tem setu onq̄ lipie de larcha dala blana de termetina o de uiso no passa de la esetu uola lalopa

Salpice delarcha nōde pafa me eqslo fe pōuado.:

Stu as paurā demal somio. di qste parole lamantina. quādo tue
leuado. Innoie pris et filij et spiritui sci amī. Jo iemicio somio
i sumio amaf ten symion che mlen lome ienetta. senca dano na e
dolore.:

Stu unol cheblano oaltiv pano nose itenga may. V. numerino
salengo marino ealengo nostrale emeti traese emtute lewse
eprouad.:

Alofantolin checoda denote scūm incarta ueigene qste letere emeti
h alcolo. J. D. N. n. n. u. x. et ltenai eno cridera plu samay.:

Qhi fose i demoniādo dili tre uolte i le orege.
quella tre nom. agastoy. agatha caloris.:

Questi sic. h. x. nomi de xp̄o. chili p̄tera cō denorō no
seta. onfeso m̄soa p̄sona. dco. ellon. elloc. s̄baoth. elly. oy. lo sen.
adnay. ycon. lalo. thetagnimaton saday.:

Quoniam te demon p̄ eloy adnay. s̄baoth. ut tu dicas michi
qualis sp̄s tu es.:

Innoie dei et beate marie uirginis. et om̄z s̄c̄oz et s̄c̄oz dei
hlem dne famuli tuū exhibato sanitate. xps̄ unca
p̄uirtute sp̄s sci amen. libera delenta suffragina ealeia plabina.
ealeia maledicta et cōtradita. p̄ piem et filij et sp̄m sci amī. libeā
dugiat. debrastemato. dechiato. deburlatō deobiobato eae
oia mala fantilina eae om̄ib. malis sp̄m splendoy. Exurge dne di
sipa mimia eius. eturga p̄dare eos xpe a facie tua. Eae aucte d̄ni
fugite p̄res adūse uicir leo n̄dit dauid extrabu unda aletina.:

Astar p̄m̄ lafemena ochi tu.

In mol. V. leone delefomige poluenticae edale aler epedna
esetu unol chella resta dali aler un puochō dealeō cresterase depe
dne.:

A Dal dela natura ature femene dali aler delartemisia cruda con lon
vin sifa ten purgar elamar tute tenene dentio dalcorpo efa ale
done auer so tempo efa fugar lesepe ..

Astar puer lanatura de femene corora paxela espedelara uene
V. tre galle et tre garofali una nose muscada eqste cose psta ten
epuo finde meti .j. onca de vin e ebi .j. pano de lin emetile ent equado
tu ue delapeca sia mole icotenete fila meti ilanatura denaga et ito la
tegua chela peca uegna tuta nera esura epatera dongela pno de questo
auera fato ..

Sepi chesela femena sente i pma lacrima daladi dretio sic ma
solo esela lasente daladi mancho sic femena ..

Astar tonar muier ofioli o altri chesia scim qste
parole i carta emeti lacata draco iustio. Abraam illi tenear
ysaac et jacob mas et semitas eius. hic h' talis ad domiu tenaxer ..

Qontra inimica esser semper ingratiado
Ica speso qllo salmo chedire. Expe me dnc de inimicis meis
probatum est ..

Aduer incegno .v. incenso blanco epstalo ten eabine .oz. v.
caqua celada elenuade lamantma ello meco di ellatera .j. lecher
epurga louentre ello celebre eda pfeto incegno ..

Amenr aio eleuer lo sugo delgalo ax loto sangue.
notemera femola alguna ..

AConcordia dematrimoio tramando emuer pira adso locuor de
la cornachia entrabi d auera gran cordia. ancora sic lon lo
sugue delpaon adarlo aler aitrabi d eugnema i plu amor ..

Quando debim chesia de bele .v. qe.
ij. decenamo .oz. ij. de xxiij. .oz. j. de puer. tute qste spae psta
epuo tuo lb. .j. de miel coto ede splumato epuo liena da fugo emor
pra comelo ledire spae efime .xj. balore eqste p .j. moco de vin efa

se così. V. j. sacchero de pano delino emeti ent' qste balote elliga cō. f. filo
emetile plo chychon sicchele uada ent' lomeco deluino ecosi lala stir etu
sto sera lo vin p'ete eodetero egrande eamabelle abe enonelotrar agsta
stima mafa como ati par.

Stu uiuos sauer selo mosto e hal daqna ono. V. un corquolo cabi
j. na denainolo depsea odemadla amari odolce egerala i lo um selu
agula sic fin ehal eselua afondi sic aquado eno eqsto e puato.

Achacir lamusa debin. V. lanancio p'baile.
Estha plochychon estha tre tuda traluino p. j. note etranelo romagne
ra lamusa i lormacio.

Stu uiuos arder lorame p'qsti iplasti ardilo cō solfere eseta lono
lesi arder onci lesuo puastrele con oio. epuo de semena fuso rlemo
p'isto erdilo i pentola afabruca ep'etnah. p.

Stu uiuos sauer selo infermo natura omorita p'ita lomedegv so
mali lauerimmaca culta mēte edemada lo infermo amo ello sta.
elicomo elte respone così spiera deluy. Ancora setu uiuos demadar al
guna gracia ad altruy p'elha lauerimmaca curidala cō oio eungite lasip
te epuo ua segura mēte. Ancora setu onci lomo chafireue sila ch'ara
ua. Ancora asauer selo infermo uiuo: oume onceli leplante di
pie cō lard edalo alchan selo ch'ar lo maca si uine. eselo nolo maca
si uiuo. Ancora tuo lasoa oina egerala soua loriga sel passa tre
di lesesecha lo uiuo: eselo uine lono uiuo: d'q'illo mal.

Oveste sic lenetu deli angli. quado te lieu.
Lamartina. abi mēte micael elen auera. abi mēte gabriel qui
co ello toia enote nosera fietu. eontra lo nemiyo abi amete uicel
ello unceray. Equado tu uien maer pan oim. abi amete rafael
etute leose te uignera aben. equado tu uis i uia o i torno p'etate op
ocato abi amete orachel eodexuora te uignem fito. equado tu uignem
acumino abi amete pantaseron elen auera. equado tu na denancia. j.

Shenez. abi amete gobiel ouer tobuel eno pira per. iaqua.

Flofuro puada cosa i furlo bumbhar. V. oro delipada.

Delo crucifiro. orre ouer. Inij. clanc defimli. efaleclane fregar in
qello oro i padela omhuerna i suso quello usio onde ensi lofuro efalo ala
uelte dig: mdo cosu frega lanor aqello furo chea i uolado cosu talose i fin
chello uole rende etoma. **A**ncora atouar. lofuro. V. foie defage e
depuino chefa lemorie esamii suso qst nomu. par. lotrar. clomml. gota.
gareh. unia. ramnelel. etiente soto lano quado tu dirmi euedera lo
lano i sono.

Stu uuos far cofesar alomo coche ello a fatu lodi. fua lalagna
alocha unia emetila i suso lopti alomo chedome cofeserate tu
to qello chetulo comaderis. **A**ncora afar dir i sono cocha fatu lise
mena. V. la lengua dela rana unia. epi lasa andar larana unia. esoura
lalagna scum qste letere. xa. uar. chu. ch. com. N. N. p. g. j. edaz. ra.
epex. epomla soua lach. mo alammier quado ella arime. simanifestem
i sono cocha uera fatu i vita soa.

Qesto segno hiedio alo angnolo chelo aduse acarlo mammo. re. de
franca. ediseli portalo adso. chechi lo uera adso. consi no sera
morto de celo ni defuigo nede aqua nede asuo nemfi. chella misura del
corp de ihu xpi. ce. vly. uolte cotanto como tu. qua. echlo cosu segnado
como tu ue. qua.

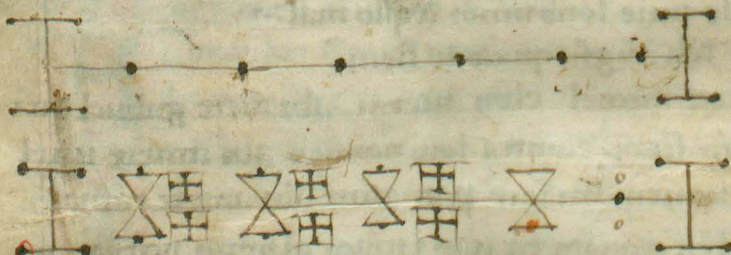

Gaudet. cor. macie. epa. yspodio. pulmone. requihac. explen. capan. sto
ma. gallmgia.

Questa fie lapara comçase ogni volta in halende de setebuo. edire se
 para nulla. ello pmo ano dire para nulla. elale dire xj. ecosi ua p
 ordene enfina. xvij. epuo comça.

para ml la.	para xj	xxij	ij.	xvij	xxv	vj
xvij.	xvij	vij	xx	.j.	xij	xxvij.
ij.	vi	xxvi	vij.	xvij		

luna. ij deluo secona losol volaluna i suso lonespore sicese turba.

Questa fie unaltra para. psauer i qual di e laluna nuoua.

Quanti di tuse i lomese. epuo sepi i qual mese tuse. esefose di. vij. amaco
 tiene amete edi març. .j. aurt. ij. maç. ij. edi. vij. se delmese chemen. xj. ep
 meti sula para chese. xvij. eadi. xxvij. ecosi a laluna. di. xxvij. ei qsto nuod
 lafa pturo lano comça in halende am. arç. eua ifina ale altre chalende e
 pmi i sula para ogni ano. xj. Equaid temotale plu de xxx. de sbati lo. xxx. e
 tien lo auano. emlo. xxvij. sera lapara xxvij. ep ogni mese chena est de ha
 lende amary meti un di. emqsto ano fosse de setebuo. meti. vij. di p qst. vij.
 mesi esefose di delomese. eai di. vij. pmi lapara che xxvij. ai. xxvij. de sb. m
 xxx. ea di. ij. delaluna. esefose. xxvij. meti. xj. ei. xxv. de sbati. lxxx. enen
 v. di. para pturo lano. esefose deaner. xx. di. metide. xj. pa. j. mesi. enai
 di. para. ij. vij. di.

Stu uuos sauer quaid tu nalesi ei qual pl. meto coputa lonome to
 ilo afilero como tuse clamado nolgai. metix. eptilo p. vij. esello
 te roman. .j. ul. oto. sera sol. esello te roman. .2. 9. sera uenus. esello te re
 man. 3. sera merçano. esello te roman. .4. sera luna. esello te roman. .5.
 sera saturno. esello te roman. .6. sera iupiter. esello te roman. .7. sera març.
 .8.

1. 2. 3. 4. 5. 6. 7. 8. 9. 1. 2. 3. 4. 5.
 a. b. c. d. e. f. g. h. i. k. l. m. n. o.
 6. 7. 8. 9. 1. 2. 3. 4. 5.
 p. q. r. s. t. u. x. y. z.

Qrese chelabarba delasorbastrela dada alo infermo cō. vin ocon
aqua chesello latien si scipa eselo lageta plabcha si muore de
q̄llo malle.

Plote de mense apungir humori comun. dande .ij. lapma uolta
emena. .ij. nocte. edale laseri tardi. epuo sel lesagna de plu pu
g. ne dande lotra uolta. .ij. co si aduano.

Plote cuori delalmāsole fa losimele apareclando lamateria cō
lo siro de l'umo sterno aluignosi cali scabiosi ecaschuma pi
rola mena una uolta.

Plote de cardinal dapiar distade. .v. sugo rosado lasatuo. .z.
.ij. loldano. .z. .ij. polpe. de colognada. .z. .j. cōfigh cō loldano cō
pe stello caldo i mortero.

Plote de cardinal. .v. sugo rosado lasatuo. .z. .j. loldano. .z. .ij.
polpe de colognada. .z. .ij. diognada. .z. .ij. turbiti. .z. .ij. sen.

Luanito plānare enetne plage enasence egigole e fistole e
chancham epsteme pche salde epurifica plu tosto. un glo. .v.
miel rosado. .z. .ij. loido i vin bl mo brusco epuo lacolla cō esso la
ua lo lugo spio epuo demeti lo ungueto che iu require.

Ontero lasatuo. .v. cōcuro dragme .xij. galiga penere
lago mā drag. .ij. grugo macie mā. drag. .j. timo primo
sene mā. oz. .ij. turbiti lib. .j. semonea oz. .ij. cucharo lib. .xij.
bedame meca oz. per presa.

Antura de feru odespina odeslo. odelegno. .v. pecie apicha
tona eseno de castione emen i senbre emen sula potura.

Lstomo faw demiralani faw con.
cucharo fortifica corotom plagnal cosa lasupfluta de
hale humori che romasi delo cilo pcedente expmado mena
fuora laquale se alguna uolta lusera aquistara lon uso elon
colore.

24
Astar chelli pelli no resia. V. lo sangue delo uerspiratione eligo desquamato.
ello fornicario delo papinero negro emeseda i sembre epuo una lo lugo.

Ala rigna delegante ouuo delectosie. V. lapacium. cau alio.

Aciguda malba egeola ana cuosi i aqua. co qsta aq. elamate legate el em.

Azur feru olegno decharne. V. ditamo co granello etridalo diligente
mette emeti suso laplaga ematenente lotrage. **A**ncora atru tero
olegno de carne. V. lochano delaturetra essendilo pmeço emeti suso laplaga
inatenente lotrage.

Adolor de denti odestomego. V. ougano coo con vin. co quello un lauare
hidenti. tuo ma tuti dolori. Ancora maga longano tuo ma lo dolor
delstomego. Ancora longano trido maga lacarne morbida co lana.

Alanuola delighi de hui edetuti nali. V. lorimo delatera combusti
conuertido i poluere emeso i high sana tute lenuole delighi. An
cora daqlla poluere amancu alafemena. ezetoneu tolare.

Alo morto delchan mbioto se alguna psona fose morte.

Agada. V. pan esum i lacosta delpan eda macar. alo mortegato
re fiade. si alabesta como alo mo. ellaua teletere co un i lochalesi dela
glexia edalio ater esem san plagiaca dedio emaci lo pan suso loquil
sic scruo qste parole. **C**rona. **b**iscrona. **q**ua nobis cron.
dedio adore eqsto abi pcola puada.

Alo morto caduo quado lornouu caduo scru qste parole suso. **I**ca.
ta capichala alawlo deolu dechace. Innoie patris et filij et spm.
sci amen. **G**aspas. **B**aldesar. **e**xelchior. etostlo sem lamo plagi dedio.

AQuelli cheno puo caser antemena.

Aco uolo moier. **E**xpe me dnr de mimos meis deus meus. scrite has
figure qd em elegi sem qsta carta. **S**ic fia qsta carta epuo lga qsta
carta i tute la uita de me amatenente sem hlerag.

amistell

L Ncontra latèpsta falo segno dela scà avre i nersò lannola epno ple
 gate intera elcui intera còlo dèd talind eno digrand alguna oia
 .Anna. lxx. Ecce. agla. etvlo torna i dncò eno lra i gilo
 luago i còtenere agni tēpsta cagn mal tejo sece spm delo luago laqual
 tu uonis cōmandar emperne.

| | | |
|---|-----------|--------|
| A ldolo: delch. mo ealmal. | capitolo. | 1. |
| A lfreda delch. mo | cap. | ii. |
| A ldolo: delch. mo | cap. | iii. |
| A lmetrie delch. mo | cap. | iiii. |
| A lagnoser limali delch. mo | cap. | v. |
| A lar bona memoria | cap. | vi. |
| A ldolo: delcruelo delch. mo | cap. | vii. |
| A dolia delch. mo | cap. | viii. |
| A lamagrana delch. mo | cap. | ix. |
| A letemple de bate eduote | cap. | x. |
| A lnoturn delch. mo | cap. | xi. |
| A lar cōmir lo firmetich delch. mo | cap. | xii. |
| A lmetruo epaltre maletie | cap. | xiii. |
| A lavelta fieda | cap. | xiiii. |
| A lpingar lab. mo | cap. | xv. |
| A lfrigid ch. mo | cap. | xvi. |
| A lmal delch. mo | cap. | xvii. |
| A lpurgacion delch. mo | cap. | xviii. |
| A lariema fieda delch. mo | cap. | xix. |
| A lch. mo chesia gulo | cap. | xx. |

Althema

| | | |
|---|------|---------|
| A lfthema delchano. | cap. | xxj. |
| A lfcabia delchano. | cap. | xxij. |
| A lregeur lichmeh delchano. | cap. | xxm. |
| A lftrunge losangue delerwtine | cap. | xxm. |
| A lpurgur lochano | cap. | xxb. |
| A lmemorigene ecclebro unoco | cap. | xxbj. |
| A lreourur lomregno plachano | cap. | xxbj. |
| A lategna delchano | cap. | xxbm. |
| A lremerer lichmeh delchano | cap. | xxbm. |
| A lamlendyma edelmemormito | cap. | xxc. |
| A lategna fenei cauchi dypae | cap. | xxcj. |
| A luonon delchano | cap. | xxxi. |
| A ltime delchano difantolim | cap. | xxxi. |
| A lategna guarue i. l. di | cap. | xxxiij. |
| A lamagrina delchano | cap. | xxxiij. |
| A dolore delchano benanda | cap. | xxxiij. |
| A lreuanimo delupchi humori delchano | cap. | xxxiij. |
| A doloz delchano opcaldo opficedo | cap. | xxxiij. |
| A doloz deuoma delchano | cap. | xxxiij. |
| A lpurgur lochano ellagola | cap. | xl. |
| A lpurgur lochano ello cholo co curapigra | cap. | xl. |
| A luarir laoua delchano | cap. | xli. |
| A lafamethica delchano | cap. | xliij. |
| A lparahisi delchano | cap. | xliij. |
| A lfscaldar lochano ficedo | cap. | xliij. |
| A doloz delchano co poluere | cap. | xliij. |
| A lfafchadu doloz delchano | cap. | xliij. |
| A lomento delchano | cap. | xliij. |
| A doloz delchano edoeruelo | cap. | xliij. |
| A doloz delchano coplecuol | cap. | l. |
| A doloz delchano edaunflamito conli agveta | cap. | li. |

| | | |
|--|-----|--------|
| A li humori unde nasie latolie. | cap | liij. |
| A purgar ogni dora dechano cō generalgordio | cap | liij. |
| A nema edolor dechano conlauria | cap | liij. |
| A dolor dechano pficuee gtimua | cap | lv. |
| A posthema dechano cō laltargo | cap | lvij. |
| A stinetica dechano | cap | lvij. |
| A uarir ladia dechano cō mastichi | cap | lvij. |
| A gri dolo: dechano cō parole | cap | lvij. |
| A chia latesta fieda. | cap | lx. |
| A lomenemanto delacielo | cap | lxij. |
| A lchano grito | cap | lxij. |
| A lchano enflado | cap | lxij. |
| A purgar lachano cō parole | cap | lxij. |
| A purgar lachano dategna. | cap | lxij. |
| A chianese inodo larelebio | cap | lxij. |
| A lstrigita dechano | cap | lxij. |
| A mplur larelebio erdur memoria | cap | lxij. |
| A tute diuse dore dechano edemagrana | cap | lxij. |
| A dora deacielo etracion deōp | cap | lxx. |
| A torfore dechano | cap | lxxij. |
| A far dormir loenfemo | cap | lxxij. |
| A tute passion dechano | cap | lxxij. |
| A dora delafiente delamagrana | cap | lxxij. |
| A dora dechano erema estinetica | cap | lxxij. |

Innumeramēte alo dolore dechano. **¶** s. man de ruda e. s. de
 len e. s. man de fore delaurano e. s. dano ecusli qste wse in
 sembre i aqua embin edeo ungue lachano. **¶** Ancora elon ala
 dora dechano contra leuertigme. **¶** alime miel ecepilo epesta
 i sembre eleumde dadeum. **¶** Ancora. **¶** laruda corco batudo conga
 te leteple emolto lina. **¶** Ancora lofiel deloheue tepado cō miel

engualmentre tanto celum quanto delaltro. edeq te onca lofro
te elle temple etno ma lodolo. **A**ncora hiflori delphicual
ello phicual conlesuo radice coto con um dolce edado abet me
rauerosa mete cura ladua delchano. **A**ncora. V. ruda epe
stela cur sal eai mel efa enplastro alfronte fa gran pro. i

Ancora alchano fredo. V. lefoie peste delaginonia cu mel
efande enplastro emeti suso letreple e le utelle mede fina:

Amal delchano. V. r fop.

pesto amuod de vna noce cur oio eai asedo forte disten
perado euncate lafronte euanus. **A**ncora afar dormir. V. lugo

dapio edepuere epestalo. emeti i sembre emetilo soua loyuso
edormir.

Aldolo: delchano. chufi hiflori delo anedo i oio eumete le
temple.

Almetrio delchano ouer paltre picolose malatie delcha
no. V. luncu deauo emiel efanna dorco e ellera ce
delora emorela epesta tute qste cose in sebre. epno radi lochano
delo amalado emeti suso qstly enplastro. caldo tanto chele loyusa
lofir. eqsto meti tanto chelsia uando renouando lo enplastro.

Ouando lochano archorse algi.

Osopcho. siamera hagh tenebrofi elum. egreueci ileare
ouer batimeto iletemple ebusenamto ile oregle ouer seramto
enle narise delnaso. Equado algi fetite hifoum diu segm. V. um
dolce ouer maduro conradice dephicual echuosale i qsto um tato
cheltom meo. edeqsta concio prenda etegna i locha plusor mai
tine. ppo chemolto purga latesta. eulande i loso cib gr mel
desenano co arquam deomi eqslo simeta i lacha tato chele gra
nele se desfaca. ad qsta coral no arfia unde laelebro depredele pico
losi turbamenti laqual cosa dio ne defenda.

Afa. lona memoria. V. la nenuola rostida amacat puo
ana. Vj. puolta die pasto si recoua elleno efa lona.

memoria. . .

Alostomego de bele ed. aloruelo cheduoel elchano da de belitate.
V. poluere de galanga esugo de brustano ecuosi i vin eda
hilo ater da d'cimo. **A**ncora asenco brido i aqua refredado da
hilo ater. calo stomego de bele asenco coto i oro concera la: p. . .

A dia de chano. V. poluere de cole barle.
A cfalo brir con un maduro tanto chelto: na meco. elena
de. v. matine con poluere de chano. . .

A lamagrana de chano. ce tinto. fa brir ilop. nolo lelera eflo:
de chamamila erceui quello fumo ala testa ce plagola
eplo naso. e mdera ua lomil egitera la rema plonalo epla toba
cfala brir cu aqua de p. . .

A lmal de temple che bate eduoel. V. asenco epstalo. emeti
lo i. do. testi caldi. chigalo con p. mo delin emetilo suso le
temple. p. v. di esera. san. . .

A purgar lo chano ella lunola plena de humori firoi. V.
radice de cedonia. esia mesa suso eluso alo infermo er
cena quello fumo ego: goia esugo. in p. ce chel secha la lunola epu
ga elchano. **A**ncora dire plano che plo sugo de la cedonia ho
gh de ce file trati emagagnadi torna alo p. mo stado. . .

P e far dormir lo far netico V. gamle.
P ebucir de penano camamila ruose uole ella tuge etite
queste cose fa brir un puato. Equado la lenado lo bris lieuale
dal sugo ellalale stredir sichelesia tepenax. cfale brir con un
eco aqua. emeti tanto un. quanto aqua. Epno sifa nader lo uano
alamalado. epno cola qlla colodura asilo asilo tieneda suso lo
chano. quado ello na adormir tre uolte cum altra uolta d'ameca
terza. elatca uolta sonado humantini. sifama etuale agni simile
maletie. . .

P e lo metito epoltre maletie V. ruda. fenaglo ecuosi
i aqua eccqsto selana lo chano. **A**ncora tuo la ble da

negra epistala et tunc ellugo euicte letreple. **A**ncora. ʒ. fore de
 elera epistale molto ten con cepulo. coio esal rofido epuluericaco
 edoqsto unate letreple. **A**ncora. ʒ. labretomica euerminaca elu
 me eceledonia pitacuola iuda ramerino elalbia etute qste cose
 pestu mscembre ecuosile enim epuo beunde lamantina dacecu
 no esta cosi infina nona.

Alla testa fitoa. ʒ. conuy corbach epistale mscembre emetile
 in. ʒ. peca esalato suso eleuio etegnalo di enote.

Apurgar hicolori delchano. ʒ. oio dematole. con
 vin eleunde. **A**ncora. ʒ. tre fore demeta cota i aqua
 ouer meilo eqlla tena opianca. **A**ncora apurgar elchano
 ʒ. sugo deueti meso i lenarise delnaso epurgen. **A**ncora
 ʒ. nalba cortiga epistale emetinde un puco delatva orna
 euicte letemple ello chamo.

Alo siccido. ʒ. puluere decastorio. exelebro blanco reghica
 h targio eina etien i lonaso amuoco destar nudo elha
 mndera egitera lo fito plo naso. **A**ncora alchataro ellaba
 sia. ʒ. macie egalanga. ana. q. ʒ. caneri. oz. ʒ. pestu i sembre
 epuo. ʒ. lasera con un dolce quado tu na aduim.

Aloal delchano. ʒ. vsoyo pesto amuoco de. ʒ. noce.
 con oio econ alced forte. euicte lativnte euann.

Apurgar elchano edolo: delchano eadememuoza.
 emagrana deanti eluiso modifca lachano agni nema
 efhemia colora dolo: efragilitate. ʒ. orbache. oz. ʒ. gawfali
 oz. ʒ. alce. oz. ʒ. orna oz. ʒ. mastichi oz. ʒ. conu. puluol. iuda
 alenco. coliquinda. puere nostra. puere longo. pilatro. san
 fisagra. cenceno camamila nuse. eufirbio. mirabolani. am
 m. bachera laurino sauroca alebro blanco uiguela. ana.
 de un pesto epstha mscembre elugalo edadecuno demeci. un pucho
 sulonaso. esetu lonuos saluar tridalo con miel. equado tulo
 uios aduim destejralo un pucho co aqua calda con un

Ablincho euedera miracolo: *al mioris uisibile*
Asiema fieda delchano. e contra tolie e contra el dolo: delsto
megu puetusitace. e alastragulia emodificacio dematiye.
¶ l'fiori elle fore de l'pilo. escaleale i pentola neta enya emeti
le i un sacheto soua elchano molto ualle:)

Alchano gu'lo. ¶ l'asica delpreco uera. emetila suso laoma
delchano. ma i prima la wsta un pucho:)

Al'asica delchano calmal delstomego. ¶ sal comune. oz.
viij. cinamomo oz. iij. comino oz. iij. ceciuo ameo. pue
re satoricia. v'lopo. origano poliuol de cascum oz. j. etute queste
cose meseda insieme epistale espuluericale eufande i agno cibo:)

Al'asica delchano. ¶ asico fortissimo efalo.
¶ l'wir con bucie de figo elauatende l'chano emaderate i
una tocoloz:)

Asemeter l'chaneli elli peli. l'wi l'rosmanin i oio uiero
tanto chetuto sedessica. e colalo ep'm l'oro fuora e ungi
lo lungo:)

Arestience lo fanguie delawtina delchano. ¶ l'olo eclara
duouo eun p'xo de farina sotil de grano emeseda i sebre
e cecstendila i p'ca delin emeti alafioite caletiple le farado eno
lagar uegnir li humor coloz:)

Apurgar l'chano l'ostomego ello figado senza molesta.
¶ anotomier l'asatuo e canamo oz. viij. cenceuio. gau'fa
h. galaga. ana. oz. ij. elmo. datuli. oz. iij. diagrudi oz. iij. turbin
oz. viij. polpa. dimela coagm lbz. j. ellz. j. de eucha. m. mastica. oz.
ij. fenaglo ameri. g'ingyo. ana. oz. j. ameo. oz. j.:)

Al'memoragene calcelebro unodo tuo. Quoda. ¶ esernobino
e euola maligna elatoricia oio eburno asico emiel calco
e cestepra i sebre emeti i lana suada emeti soua loccelebro mol
to ualle:)

Al'memoragene chetano. ¶ l'bratimo
molte pacie seta uuo' nari subita metie. ¶ l'bratimo

epistalo con tre foie de salbia sicutu defaci un buchero de ligo em
ledite foie tre sanni i lapina par. patris. i la segoda uita filij. ei
latra. remedi sps sa. edalo aber alo desmemorato de misio deseno
p calum muoco chetu puos opamor optora. Equado lauam le
uico amatinete se i diuicera edomina un puco esem libenad.

quando elle sera desedado plaguica dedio. mo i ang chetu li. di qst
lenada fa chelo desmemorato. ita. ij. di senza ter enolo adiaci
daltro. emchano de tre. di dah lateuanda soua dita alonor de

Alategna calchano. scicoso. **¶** solfere ebarle diuicere corbach eloi i oio eungte
achano spse uolte.

Ademete lichameh eafali naser lachenode fose neshum
¶ lqua cheta lomel eardila ituega efa plucere eme
seda i oio deolua eungte labano euarda datahar loniso de
la chetu tachasi naserane peli.

Alamelecoma edesmemoranto de testa. **¶** senza oz. sp
gy dnr. ij. cexmo dnr. ij. noxe miscade. j. epsta efa
cia. eabi. j. meata deseno dechauna eluilo espumalo eolalo
epuo meti qste cose pste desoura edstexa co mel. edali mo
ra un caldo equado eticuedo leuade lo inferno damarti euz
nase i leu. le epnado.

Anora afemena chesmemoranda
omparada p caldo. spoluencia loneruo de torso. ce lauega e
secala in forno om testi caldi tanto cheluegna plucere eda
lunde amacur oaber eufande tanto chelie lana eufande p
di. vij.

Alegna senza capello de peca. e seci pelar **¶** lume de roca
solfere chanelaco eba buga bataduna conime ana oz. j.
oio de cinco. oz. vij. oio rosato oz. ij. etrida misebre e falo in queco
temijna fa rader lochano tre fiace sbrigada mentre pchetu
aloty lacorega. epuo lma confortissimo rano de uagielo
tanto chelha rofo etuto se i sanguina elchano epuo solinga

len con p.ano epuo si onci tre fiade sifa chacer lesedole fuora ella
tegra chagra elisera coral forchm dñde elie lesedole epuo ozi
lochano conqsto ungueto. ¶. sinca deprecho i censo cera blancha

oio rosado eioo de tuoro diuono. esugo de romice elayme de triua
letera de formige esmele cose libera lochano esilo neta e epio
Aluono delchano di fantolm. uado:)

Aodegrandi quado eroto efa. marca enole puo soldar meti
suso uno enplastro de galbana inter oinquatio di sifera nardo:)

Alo latume delchano di fantolm. ¶. farina.

Adegrino chaluelo emtuda ai aqua senca sal esenca codu
meto eciosila amuodo de finmata efa una farinaata ella sala re
fidar chellasia tiueda epuo i pasta de qsta tuu lochano chra
latume. epuo meti soua de le fore de le uerice epuo limeti i neta

inchano chelli singa. ago de quado cola lo latume ello noh na
da in lighi. Essto enplastro lasa star da un di alate. ce seru
lo meti darca lasalo i fina soltro di atca. Equado amera colado
tuu lo latume lauati lochano con cosedura de chano de castion
ouer co aqua calda e romagna lochano tuu purificaco eua
no. Esello litornale lo latume p algn tepo fa dachano ladita
cura esepi che m do om tre fiade ello sera liberado:)

Adar lategna i. an. di. i pma radi lochano. epuo. ¶. la
cedoma epstala ten etra losugo chrega lochano fote
meie con la sustancia de ladita erba. epuo meti suso la fora de la
romice maschio agno eligala ten. **C**ancora ategna. ¶. longa

ariso adar calana oz. j. s. r. r. de top oz. iij. peie de mare. oz. iij.
oio auino i lucerna oz. j. s. tita conq lochano efa i pma ra
lo etosto cura cascuna tegna. calopicaa altio si:)

Ala magna delchano archa acapitoli. ¶. v. chomica
apugnar lochano cie:)

Aldolo delchano tenada. ¶. fenoglo. Suda leuistregio peue
vin miel efa lort agm cola i sembre eleuante:)

29

Alochano quando reare super humori. laponia aucta.
li agli tenebrosi elam eguena inlegre ouer pention enle teple.
etonamito ouer busenamito enle ore gle ouer cludimto i lenarise del
naso. quando laponia sente lisonaditi segni. **¶** Vin dolce eradic
depliquol euoli qsto tanto chetoni ameo. eceqsta delecton lena
etegnade in lacha plusor martine che molto purga latesta. **¶** An
ra usa inlose cito granelli desenanio con arquan de corni equello si
tegna in lacha tanto chesse desfaca. aaxie qlla arcanion no cresese.
onde cheslocelebro no acresese piccolosi turbaniti. **¶** Ancora alo
dolo delchano. **¶** oio demandole cu un epurga. **¶** Ancora ali hu
mori inae nase latese. **¶** lafaina delgrano cota i un emancade.

¶ Ancora almal delchano. **¶** malba critica epistala emeti un pro
cho delatoa ouna eungate letreple ello chano. **¶**

Al dolo delchano pealco. **¶** chamamila emilelora inose emole
seche cfalon i rano. eluase lochano. **¶** Ancora pfreco **¶**
malba chra ceuola epitacuola con alcedo etal. eluare lipie elle
man efiegare molto con quella aqua. **¶**

Ala Buoma delchano edepeti edstomego. **¶** seme desenanio
ouer lo sugo dermano. eleuile lx. etiamdio te resclavera

Apurgar lo chano lagola ello **¶** lauore. **¶**
peti con euforbio lapicola presa. sic. iij. dimeri depeso lame
cana sic. ij. lagrimda sic. ij. depeso enche nuodo tula dai. **¶**

Apurgar lochano elculo cheduol efa enflar
efa hincem retrati fa dieta deher. calo pasto lena. **¶** lachier
de viij. ede aqua eno lena tuora de pasto edo uolte alodi faca uochim
epurga latesta con meca onca de viij. **¶** q. de bndeta simpla
de temperada con un uermcio maduro. lafena na i leto leunde eto
sto uarsi. Fongate lauilo con oio de chamamila. esinde meti lana sutada. **¶**

Adar la dria delchano. **¶** sugo de lera.
blancha de teirsta meso i lenar purga lochano emetiga
la dria. **¶** Ancora lo sugo de lera purga lapuca de lenarise delnaso. **¶**

Alaffinnetica delchano. onde vien lo somie

cameto delfinnetico siricome lamateria. **V.** sugo deplantacone
conlo sugo delamorla ouer conlo alcedo esemate cose creua lo ffumo
melo con cristen ouer con sepolte ouer con lieue frigar de pie ede
man eno forte pipco che ello se infleueche lo inferno. Enconte
nere semeta sulchano capatena mesa con sponca i laqua dela colida
ra delo usquamo ouer. **vi.** chauteuo meso i lomeco deluentie
ouer galo. ouer polmon de pice chigase lebnice ten forte inembre
senca firli mal elegambe ouer leosie. **¶ Ancora trida drag. ij.**

dapio. eo. ij. de formite con mel e con alcedo conate tuti tyonhi e
plera. **¶ Ancora** am lauena de meco del fronte efa enfir molto
sangue. **lx.** epuado. **¶ Ancora** lo fiel delo lieure dado aler con

un fa semp d'imir infir chetu noli da alcedo. **¶ Ancora.** **v.** ca
faray ella mandragola escan e conuere de lopo e psta e pluenca
le i sulo lachano delo inferno e dormita. **¶ Ancora** fetu uios so
buegli metili alo naso alcedo molto forte. **¶**

Alparlafia delchano. dah aler loun onde sia loido lualto
ria salbia eruda. **¶**

Alrescaldar lachano fredo. lvi nerano delomni ellauate lo
chano. **¶ Ancora** e lvi loun loido nerano ellauate se.
¶ Ancora lcomi con fen gnegy loido nerano ellauate se lachano
molto rescalda. **¶**

Aldolo: delchano. **v.** cinque fore ce erba chanom cinque
fore epstala emetila inlo fronte elmera. **¶ Ancora.** **v.**
polue ce turbin fini. oz. j. sena oz. ij. meli. caru fenaghi. ana.
3. ij. 33. .v. euchar quanto basti. **¶**

Alcalun dolo: delchano. **v.** sugo de euchar saluadgi elate
de femena altre tanto. sula palma delama eplonalo
era i su sichele celebre purgria ello dolo: andara ma. **¶ Anco**
ra adolo: delchano d'ira queste parole se soua sonca tre uolte
alaluno: edis ede la sca te mirare ede tuti liscanti esente adio.

Oremus pceptis salutibus moniti. et diuina i situacione formati au
demus dicere. pater noster tuus. eam quella sonea oncafe lochano.
De lo dolo: ese prouada medesima.

Alimento de chano. \mathcal{V} . onca. \mathcal{f} . de bretonica. e. \mathcal{f} . de salbia epe
stale i senbre. epuo de tempera cu aqua tiueda esinde be
ua. Ancora se lon lo medo aler. \mathcal{f} . eslo. ese otima medesima.

Mar purgar epurgitar tuti li mali humori. \mathcal{V} . labarba dela
bretonica epstala ten con miel eleuala ardidada metie sifa pur
gar ecar li humori.

Adua de chano de strada lo sterco de lo colubo esenauo. ese
me de ruda emeti sulchano molto secha lauoma in
uechada. Ancora adua de chano de stomego ede aruelo fre
da. \mathcal{V} . galanga. elugo de lomi. ecuosi i viij. epuo silda aler
da decimo.

A dolo: de chano. cuosi plicuol i aqua elauate lochano una
dua de chano. he enflameto. tirag.

\mathcal{V} . li agreti caldi e humidu dadoma da decimo sifo ia
li humori de chano unde. nasie. na.

A latosie. \mathcal{V} . farina de grano cota i un emagna.

A purgar ogni dolo: de chano. \mathcal{V} . meca onca de ragodiom
de speradi cu un blanchu elui datera quado tu na i
leto ouer lamantina apreso die emena. \mathcal{v} . oij. nocte epurga
torni tenebra e greneca.

A la Quoma de chano. \mathcal{V} . auera alexandrina edal: aler
con un annodo de una castegna. esana lamonia. San
cra se lona adua duogli cretence lelagreme. **A** dua de
no sola mete brunda mo mela sifo chano i agno muoto aler
fici elossetosi e auomer lo sangue e apamitici. e adolo: de pieren
traglucia cogno uicio de matire esficure cotidiana tercana
quartana anati lacione brula. annodo de \mathcal{f} . nosela co aqua
tiueda achia ficure eachmoa ficure chon un.

F Dolore de chomo p charon de fiene continua ode altra fiene fa
cale enfir sangue denaso etoia fugo de chaulo de sopra uno
caqua rosada coio rosado carquato asedo emeseda i senbre eabi ppe de
lin fondude dentio eno pmer lepre emeti suso efale sicbele cuoum
letemple equesto muda speso:.)

A Polliema de chano chon sono eno cor me. v. litargio en
da elefale con asedo fortissimo emeti alenare delnaso.

A Ancora lo polmon de pzo meso alenare meranciosa metre cuoua.

A Ancora lo fumo de lagalbana ed l'orino de ceruo recuudo i le
nare soua tute cose cuoua:.)

A Lafarinetica de chano cercha in capitol. xliij. esilo atuen:.)

A Dria detesta ediceti questa cosa e puada.

A v. mastichi. pilatio senauo nastriugo rugiola stiafila
gra comi elletio uerue cinamo. ana. tanto deluno quanto
delale etidale sora metre emetase i una tascuca picola de pano
deluno laqual tegna lo enfermo enbeha da decuno emastega eno
i glota alguna cosa anca spuda puo che auera fatu cosi elualc

A la beha con uny blanch cum miele crudo mesedado:.)

A Dign dria de chano de liberate di qste sanete poble scrite
i capitol. xliij:.)

A Chia fredo elchano. v. gale dancipreso efore de laurano
muel epuere . . decasun tre o quatio once efa l'ur. con. j.
metadela de vin emaltera drano. e. ij. uolte. alafetimana sela
tua elchano efacalo tre setemane:.)

A lomenentamety de chano ed l'oruolo. v. oz. j. de bretonica
psta ed stenpenda chon. ij. lecheri de uny caldo in tre mai
tine da decuno filo sana:.)

A lchano gule ebagnor de gli. v. oz. j. de campiga equado
tu ua ileto. piata con. j. lecheri de aqua tieueda ed sten
pen ten edrim suso i fina alo martio eno dormir plu euedera
merancua nno auera plu questa. mo uarte di. ij. emagna l'ua

31
Herne de castion ode chaurco oplastio opipion .)

Alchano enflado e dria stenci lachano con .j. binda epuo .v. oz.
ij detameno de flor. e ij oz de flor. de borana. e abi oz .j. de comi
requele cose lon mte mece de uino tibian tanto chese sema lotco ele
ua qsto .viii. mo colalo mpeca delin e de qsto chivma fa emplastio eme
ti alo fronte chise de senflera .)

AQuigar lachano aquelli de paraltia .v. .j. puola ouer de qle
chese dama die castore e de stemperia co aqua calda e fa caster lo
inferno i uerso aprueto un gran fugo e de qlla sili meti i lenanse.
Epno tegna lalyha merra euoleale enladi ellala enfir la bava ella
fluma plalyha e questo modifica lagli hanta monesta referma.
Beesa lomai de fianco el dolor de lorio ello humoz fredo ceta testo .)

AUant lategna. m. iij. di. .v. pelie chamoni
scapio e fa lon in oio comi tanto chese de stica e de questo
oio tien len onto lachano spelo. **C**inora magna .v. .j. auola isqu
la emodala etidala len. e .v. lb. .j. de sincaio fresco e chieri. ij. de
fin oio. emeti qste cose i un lanco de uine. e fa lon tanto chella auola
fia cota. emeti oz .j. de encelo pesto quando tu meti lealtre cose epuo cola
entalo alodi. ij. uolte .)

AUdeca de celebri p humori fredi. radi lachano e fali un empla
stio chelli tegna tuto lachano .v. dapio de mastico coto i aqua p
di. ij. ouer. p di. iij. eugate lachano da duoco .)

Alasingita de lachano e de stomago usa damacur meta omestastro
empirela confina de grimo e con ouo. e con laro de picho .)

AUgn de stemperia emelencoma epurifica louentie emple lac
lebro e de dure amemoria e atute de lita de apio presta uir
tude .v. leuano de plore. e .v. da coman e de lera achia ficure co aq.
tueneda. achi noa figure con iij. .)

AUgn diuersa passion de chano emagrina e dolor soua lo
ario. .v. de lio d'hibano amodo de una nosela con aqua
tueneda .)

Aldolo: de celo. ⁊. gubfali con seme de fenaglo coto i vin eleui
de eual atocio de corp eadolo: de celo: ⁊.

Alo forfore de chano. ⁊. lapluere de leter con oio aurino me
sedado eunq la chano ual contra ulceracio epulsole.

Afar dormir lo infermo. ⁊. seme de pauaro espoluere cale
emeseda con late de femena eucite letreple elli ponsi.

Ancora alfantolin chynopuo dormir eplange. ⁊. de latitana
magna quato. ⁊. muuol etient lo peti in lacha edormira esta

ra de plancer. **A**ncora ⁊. folie de dentre chauli. esa ton i
vin dolce eonchi le oregle elli narise elli laui edormira.

Ancora scriu qste parole i un manego de ortelo daladi emen
soto la chano edormira eqste tie le parole. Refre pres

Adigni diuersa passion de chano edono
dormir eceplage edeparto eal sangue chratonda di qste
parole. Innoie patris et filij et spūs scī. am. Noia dni sup

capud famli tu. talis. pmi nomi dni fuit noli ante q̄ d̄s
fecisset celus et terrā. et postea q̄ mundus factus est deus apela
tus est et postea abrahā. hyy. vhyre. la. hynieleyson. abate.

pat. patris. uita. filij. remedij. spūs scī. eqste segno porti adolo.
Siliet sawr. atep. tener. opa. iotas.

Aldolo: de lafiente magrana. ⁊.
lalumaga esegna ellauala tre
uolte etegnala alcolo: ⁊.

Ala ruoma fieda. ⁊. la chalamē
to cezpilo len trido scaldalo e
melo luto la chano molto cuona. **A**n

cora lafina iscolhata ecōlo mo cota em
plastrada tuo ladna. **A**ncora yfop cal

to meso sul chano molto cuona. **A**ncora meti i. j. pano sol
dato meo sal eamedo emeta sul chano molto con summa la
ruoma. **A**ncora le seme de la dragonca macando tuo loco

lor delchano. Ancora iuda esal. emiel emeseda insieme euncite la
 testa. Ancora attrar sangue delauena delatesta nante molte i fir
 mitate. Ancora ungi letéple con die alcio emcontenete nanna.
 Ancora leseme delo anedo chre i oio concale la fronte elle téple
 candara uia.:7

| | |
|---|----------|
| A Dal dugli con oliuo econ iuda econ cannicio. cap. 1. | |
| A mal dugli plem delordura capitolu | .ij. |
| A dolo: ellagremie etella. cap. | .iij. |
| A gli plouere cap | .iiii. |
| A restiencé li humori dugli. cap. | .v. |
| A uardat li ogli in lamitace cap. | .vi. |
| A pamo dugli epiovgor. cap. | .vii. |
| A pamo dugli grosi esotul cap. | .viii. |
| A giem capano cap. | .iiiiij. |
| A lasanta deli ogli cap | .x. |
| A gli sanguinosi ciosi cap. | .xi. |
| A la ueguda eschmar malatia cap | .xii. |
| A gli feridi etnadi eouia cap. | .xiii. |
| A cantarate dugli cap | .iiiiij. |
| A molte mande esopchi humori cap | .xv. |
| A roture dneco locolo cap | .xvi. |
| A oltamia dugli poluere cap. | .xvii. |
| A serpele dugli cap | .xviii. |
| A ongiela dugli cap | .iiiiij. |
| A gli rosi ecilpi cap | .xx. |
| A uefiga capostema dugli cap | .xxi. |
| A enflacion de ogli cap. | .xxii. |
| A gli carniciosi cap | .xxiii. |
| A gli chatolosi cap | .xxiiii. |

| | |
|---|----------|
| A ggh plen delangue cap | xxv. |
| A lla luce streta ebagnamito cap | xxvi. |
| A ggh fistolosi olagremosi cap | xxvii. |
| A lromper d'heco laulo p'mal duggh cap | xxviii. |
| A loltimna canfor ecar'mcio cap | xxix. |
| A llecarnue deligh cap | xxx. |
| A longlela duggh cap | xxxi. |
| A lpacifichar' dolo: puao epicego: cap | xxxii. |
| A loltimno civo: ecar'mcio cap | xxxiii. |
| A ggh p'osi elundi cap | xxxiiii. |
| A qua ch'rende luce aguca cap | xxxv. |
| A ggh v'oli d'entio cap. | xxxvi. |
| A lta: ton ueer cap | xxxvii. |
| A llo negro: ebagnor ch'italuce cap. | xxxviii. |
| A lvolegar' lopano ecar'mcio cap | xxxix. |
| A lquelo con mebrano deloluo cap | xl. |
| A ggh v'oli echamaosi cololuo cap. | xli. |
| A lvolo: duggh con basilico cap | xlii. |
| A lvolo: ecar'mcio ep'ano cap | xliii. |
| A lp'osa cadolo: duggh cap. | xliiiii. |
| A lagreme duggh cap. | xlv. |
| A lvoheno xgalieno cap. | xlv. |
| A mal duggh polner cap | xlvii. |
| A calura car'fina duggh cap | xlviii. |
| A lvolor ecar'mcio duggh cap | xlviiii. |
| A lascuuta d'eggh cap | l. |
| A chi gl'ari liaggh cap | li. |
| A lascuuta d'eggh cap. | li. |
| A qua p'eciosa paggh cap. | lii. |
| A ggh panosi ecar'mtate cap. | liii. |
| A lvop'licion d'eggh. cap. | liii. |

Char'w e demofcaw euatras.:

A Dch chruese fistola olag'male omendele. **W** onq.ij. depol
uerie demotieri tuga oz.ij. uore uimeie oz.ij. vij. blanch
oz.ij. emeti i .j. petola miona era lvir tanto cheltorm lotw eola
emeti in liqzli lamatina ese degnan uertud.:

A Nonper labucia drfantolini sotil dnedo tavolo pagh pesth
lospigo delno. cu sano esal etipe eamie labacha serada.:

A Oltima ciosor can'cio epstema duagh colurio degall.
A proualimo chelana eltera luaglo eisoluie libumori in
di.ij. ele puado. **W** cop wolo fin oz.ij. antimoiio lauado. oz.ij. e
pesta questa sotil mete. epuo letrida con. iij. con sic. clare duo
uo fresce emenale ala tanto chela clara uegna liquida como
aqua. epuo meti oz.ij. defina aqua. uosa emena ancora ale i
sembre epuo meti qm wola i .j. uero blanch. efala destilar. ella
qua ch'nd' sic luagala ten stropada emeti i liqzli. ij. fiate. alo
di ese prouado.:

A li qzli pofi. **W** fone depitacuola e d'bitomea efa enpla
stiv emeti soua laposa deluglo. **A** nora enplastro
aqsto medemo. **W** laue m'acha etrida con albume duouo
emeti soua liqzli. **A** nora ascunta deqzli. **W** uida ciuda
emancande da d'cano.:

A ffar' colny eaque de qzli dire galieno eppam' caristole
chedele mio. chatimie ce cenerie sic latucia wstida ella
segonda chatimna sic lacenerie demotieri quella che pende. eli
uidie come defigacio dacuro ma unolse i tegu uenue ella
sala star' un gran peco sicchela sia wsta epuo lalana. xij. aque.
plobane epuo w aqua wstida epuo lasa sechar' alsole etra tuo
ra laqua plobana elatra aqua tuta lasa forteca emalicia
eh da uida coferto. **A** nora dire qsti souaditi sanq chella cha
timna sic supflutud d'canie ce ceneria che uola adalto alae
le d'fernela uide safina l'ar'ento amotieri eloro per si. eqlla
deloro pfi equella del'ar'ento per si.:

(V)

Angiela dugli emargini fa poluere deucharis oz. ij esale
alchali oz. ij. epistale emeti i luoghi. d. nocte alodi.

Apacifican ogni dolor ogni poniao epiegor dugli.
V. lo albume de luono emeti suli ogli. euale atuti dolori
de ogli.

Alagime de ogli tuo labretonica emanca lamantina da de
cimo. Ancora achantarate de ogli lenca ferro. V. fore de
viole blanche eseme de uano ortolano calmomago. eta pol
uere emeti i nasele de uero emeti de qsta poluere i luogo da d
man eda sera.

Aqua refata plighi sefa coli. V. uose uerde emeti. m. j.
nasele de aqua tera caqua chesia alta un deo enotochi
le uose ecomi ten lo nasele chelloso fumo noce esia danesua
ladi con pano biancho delm eta bon equado lopano de uera
ahdo eslech tuol uia lopano etrande le uose equella aqua
de sie refata.

Aogli rosi far aqua. V. vin biancho bruscho chiaro lo
mior chetno puos auer eoz - de tuca pestra estaciata e
de uia. ij. de gisora egromade vin biancho pestra estaciata plor
co delatua etosepia tadla con coriolo emetinde plorco delatua
cia delagroma edesbati i ampola ecolase de sbita meti i luogo
co nocte alodi etienla stropada chella no fladi.

Afar bon uer. V. arquati gisofali excoimo conete bla
cha de motien eta pestra estaciata amiodo de spae e
puo de estemper con vin blanco emeta i luogo. Ancora
arsof epico de ogli. V. lo turlo de luono e un pucho de cifa
ran trido edesbati in sembre. eabi bambaxio nuono ebagni
emeti sulo luoghi ellauate tanto chera si uarido. Ancora
aqua dugli. V. tanta tuca chesia meca cha segna e altro ta
to aloe e altro tanta gisora de estemper molto ten con vin
biancho emetinde i luogo esera uarido.

Achuaese negri. ne bagnor i luoghi pestra lafenco emeti

35 **F**ouira liqgh enarims delnegior ebagno: deggh:)
Poder camadar via ogni pamo circa etella de qgh.) ligo

Aderuda elepia rasa con cortello ten tuda emeti i ampola
edebati insieme emeti i luglo do. otie fiade alodi emeti m
chha chetu se nardo:)

36 **A**buca de rano. oz. j. de plu sotil chsono alo ceo delabar
ba grosa clauar erader aortelo labucia sotil de fuora epuo lape
sta epuo geta su un blanco tanto chsia un meo guoto de nose
la epuo torci p peca dlm blanchissima ede qlo serua i ampola e
meti i luglo do otie uolte alodi. calte tanto lanote tanto che
stam i di. viij. om. xv.)

37 **A**posor duggh carnicosi esanguiosi orsi. cola uene plene
de sangue dentu omfladi lilaui.) lo mebrane delo oluio
roso ten sotile edebatilo cola clara de luouo epuo meti fuso
la stopa emeti fuso luglo amuodo de emplastro elafalo star
plo andar de j. meo ode. do. epuo tuo ma euedera memeria
chetuto lo maluasio sangue ehumo: uignera fuora:)

38 **A**cho roso che para sanguioso dentu meti la
tera dentu un granello de seme de basilico elafalo star la
note ella mattina sic resclarato:)

39 **A**ura ogni roso: epasion duggh.) lapiera chalamita
de larosa euuctala ten i lo fugo viij. uolte. casama fia
da laperi i. j. quartuo de vin blanco fin epuo lala star la
piera i qsto un tanto chese de sfaca equado lae de sfata cola
lo un i. j. peca elalua i apola ei pma de strepera. un. puoco de guo
ga co qsto un ben malenado emeti i sembre i ampola chella
ne reflada equado tude uos adoum: metinde la sera quado
tu nas i leto esmerate:)

40 **A**gni pcola edolo: duggh.) albume duono eoro rosato
edropi molto i sebre epuo meti qsto emplastro su ban
batio emeti fuso luglo etuo ma lodolo: echalo: eda san tade:)

91 **L**agreme eacaleca degli **S.** delmarubio. p. vniij. matine con .j.
ouo. tanto che puo stricer con do de infini alonodo del dodo giv
lo e debia qsti dca mal orinar su un cello de marubio che secho e
lomo sic uando.

92 **S**anar ogni sangue cruoso e uisi de humor ellagime degli
Celino delo impador. **S.** aqua desilada plo blanco auero
uicafiu paose antimomo ar so elauado. tuca ar la elauada ana
oz .j. cenamo fin .z. s. catora grima. sei peso psta soun metre ema
ana alptenco. epuo qlla poluere meseda con pestello i lo mortero
con la luira p dicitra delaqua defenoglo esema i agellera auero ed
fiade alodi tende meti in hogh.

93 **R**omper eleuar via ogni pamo e uiguela duogh crecha in
capli rebun. et oueralo.

94 **L**agrima de chalura e acifura duogh uoli **S.** peca delm bagna
da in aqua ruosa emeti su luoglo etuo .j. mela cora estada
ta epuo meti su qsta mela sbiancha spoluencada che ella no para
dala mella emeti suso luoglo el sbiancha fia suso la peca ella sala
star ptuta lanote tanto deuada ma.

95 **R**osor e carnicio duogh. **S.** la uida trida e ben psta e unate
hogh humilia larde.

96 **N**ora alasciuta delogh **S.** lauolada dela uida e altre tanto del
so liugo emeti insieme e unate hogh.

97 **C**hi glora hogh psta delo alenco emeti suso hogh ifinata
to chetues uando esia molto ten pesto.

98 **L**a sciuta delogh psta lomarubio i quantitate emetilo
alon con bon uin emiele esplumalo ten epuo lolasa
resclarar emeti en ampola e de questo meti in luoglo do fiade
alodi ese prouado.

99 **A**qua pugno mal duogh. **S.** tuca .z. .j. farola. ana. drag.
vna. canfora drag. .j. encese olibano alee patico. ana ding
vna. auerela damento damotien drag meca opio loba. vno
de peso alime uscaluolo. vno de peso qsta aqua scissima fa i qsto

muov. tute. quelle cose spolieneale sotil metie epuo tuo meca
lib. abm blanco puio efusimo :)

50 **A** Dgh panosi et adura de abio **S** dello ppo serecho elichalo
fichelo sia polue epuo de qsta polue temeti i luoghi equadi
tu las mesa i labio. ebi delagenerognola emedexi clama cedro
ma etra losugo emeti inluoglo ellaplona p dta no uiol star
donana anaci luago conerto euino emilceda. ij. di epune e
guta fer mamentie. E sepi chelo lingo no basta plu como. j. di
ode. E setu elunos pro uar. **S** losugo etuo j. pro efierlo i
luoglo co. j. festugo emeti sulo de qsta polueit enederalo sanado
laltro die. :)

C Apitulo dela opficio delugli. In pma digamo de hgli.
S api cheluglo coposto de vy. tunge ede. ij. humor
ella pma tunga comencado dentro daluglo sianom y scaroti
ca ese molto dura chela defende luoglo dalchamco ella segoda
sianom se condma ellatca sianom retina fara sotil como rede.
ellaquata anom aranea sotile come tella deragno. ella quta
a nome unca pchle negra come atino duna uera. ella setta
a nome corbea pchle lasefomeia alcolo. delorto negro. ella setta
ma sia nome concitina. pche ella gungce tute qste tonege i
sembre ese blancha. E queste tre tonege che defuora sapemo.
C El pmo deli humor che comeca dentro sic qllo chese clama in
tiro pche ello e simiate aluero. Ello segondo sianom crista
lino pche ello someia al cristalo ese encondado daladi dent
dalucio agchelo defenda dali nosimeti edali nutrimenti. E qsti
ij. humor sic seradi i queste ij. tonege. da retina dentro da
aranea defuora e concocese in sembre. Ello tero humor chesta
defuora sic qllo chese clama albugineo pche ello e simiate
alo albume deluono. esta defuora dala ranea che dent i meco
delatella unca che defuora. eqsta unca se conate dentro conla
segonda enca ella corbeta laqual lista daladi aluoca se concon
ce dentro conla yscarotica. ella concontina se conconce qlto.

oglo così fatto si come con cap. Elapi che qste tonce si nasce delapiama
tre edella dura matre edali ogli nerui. Elapi che luoglo sic tonco. lx. e
p. nerui che me dalo celebre isparta. epuo se uoneno i anca che
uegna aluoglo i qsto modo. Epuo septe como tu ue qsta.
figura. Eluno na aun oglo. elaltro alaltro ese foradi
aaxello spirito che fa ueder luoglo che me dalo celebre
pota pasar aligh pent' lineari che uega. entin alo
humor cristallino. eda aluy lauertude de lo ueder. Vnde lo humor
cristallino. reoue puo la ymagine elle figure de le cose pentio
j. ptulo che uen alo humor cristallino defuora mo e conerto
dalumor. albugineo edala tonca uuea. aaxhe no reoua no si
mento de le cose defuora. e clamase qsto ptulo pupila edite se i
uolgar lammela. Ella coplerio de le tonce sic fredo e lecha
elli humor sic fredi e humidu. ello spirito che fa ueder sic
caldo e secho. Puo chauerio ditto la forma de li qli diremo de
le infirmitade le qual plu aduene i li qli ede ante breue
metre. **E**lla prima infirmitade sic loctamia e lamaliqua
oxtamia sic una postrema fatta i la congiuntura de li qli epuo
se far de tuti. quatro humor. equado. lx. de sangue. apar
qsta segni che li ogli sic molto rosi emolto enfladi otesi. ella
soa cura fa atir. sangue de la uena de la testa da qsto brauo
che daladi deluoglo epuo meti sopra li qli pece bagnade i la
cosidura de lamalba edella muola edello fen griego i senbre.
mose humor abundase troy ello dolor acrisic meti ipma lepre
bagnade en laqua rosada en la clara de l'huono de l'espera con
elo eipualo de gator ouer de la cosidura de le mose emeti i
luoglo locotino blanco de l'espera con lau. efa qsto colino coli.
S. Iblacha lauada. oz. j. la cogola grisa. un meco. quar. ane
do ledo pre de meco quar. dragato el meco de l'huono quar. apio
lamita de meco quar. masena ben qste cose efande colino co
laqua rosada. **E**quado ella e de colera sile cognose p qsta
segni che me molto grade postrema emolto enflado e lagma

molto eda grandi i cendimti i luoghi epocimento como fosse aora. ella
 soa pma cura sic adouer cum colimurabolani citrini econla chafia
 come dno desoura emetande i luylo epuo tien desoura laperca ha
 gnada ilomusielagene desilio. **I**ncora meter scolorio blach
 metande tanta granfora quata sblacha esel dolo: fosse molto to:
 te eno celate p questo ligali lipie estrechi aache tira i dnedo la
 materia. **E**quado ella e de fluma sise agnose chelli agli sic
 molto enfladi eipuchio wsi capicgale molto cfa molte lagr
 me ella soa cura te che impma se purga cu granlagodio. j. onca
 puolta conlo un caldo epurgalo cole puole oxe dagandade
 meco quato puolta emeta i lachio lamusilagine desfen grego.
 edapuo. m. di. edapuo chetu meras mesa qsta musielagene meti
 lipuere citina laqual e questa. **S**aragola meca oz. puole
 dememite meco quato hio de alce de casano ledo pre demeco
 quato egruago la otina delquato scame de pesie demar. pto
 x. grane etande poluere ten tuda i sembr: eben sotle. **E**qua
 do sefa damelecoma sise agno chelcorpo delomo i fermo enegro
 emagro elli agli se enpuavo enfladi empuchio wsi empuchio
 sapiccgano ellasoa cura sic apurgan: lavyo colecole chea a
 purgan: lamelecoma laqual se dita desoura ebagnar: h agli
 erocene losumo delagna calda. **S**alora sifa lamalicia per
 charon desol ouer desumo ouer dapluere ouer daluente.
 ella soa cura sic dauardar: se daqste cose erepolar: eno murar i
 la lume. **S**epi che magna malatia oua lo bagno epuo chela co
 menca amenemar: **S**epi che i agm i firmitate sic quatio co
 dicion ce lo principio ello cresimto ello stado ello menoma
 mento. **S**epi che magni infirmitate de agli elona ladicta
 depuchio mancar: emancar: toni cibi esotil sicome luouo la
 chaine de chaurado oxelli poli eler: puchio epuchio i tinto
 eno usar: confemena eno uardar: alume. **S**agm musila
 gene sifa coli. **V.** qlo chetu mol efalo pestar: un puchio e
 metilo i aqua tieueda. ellafalo star: j. di. e. j. note equella mu

silagene chingnera de soua laqua onca liqgh. **D**ela ulceracio
de liqgh etal hira chea caron delamalacia sefa enli qgh ulceracio
ce tracie cognosese pforte dolor epngmito euese enluglo. un-
pnto roto inlo blanch de lachio esoua lo negio de lachio sic un-
pnto blanch. ella soa cura sic afar se trar sangue dela uena
delatela edel braco epurgate to lo lingo delemose escamoneato
come dito de soua emeter i luglo delalate delafemena caldo in
fina. di. iii. ouer late dalena. Esel dolor no cesa i questi. iii. di. meti
lanuicelagene delten griego ealeseme delin. ese p qsto no cesa
lo dolor efese marca soua lalumiela meti qsto colirio. **S**arco-
gola eplato ar so decalcu engual espuluerica ten efande col-
irio con laqua plobana. **E**molte fiade lipalpien de liqgh se
ulceradi ce ladiati. **L**afionde dela figa efala cuoser efande
enplasto soua luglo. **D**epam chesefa i liqgh. talora sefa
pam soua lalumiela inno nece elise sotal curate fiegato pfa
lalengua emetico qsta poluere. **S**arco-
gola espulmada demar-
cuchaw blanco deca schun engual espuluericale eselli se grossi +
curate bagnado liqgh con aqua calda eueuer lo fumo delaqua
calda. **D**epam chesefa enliqgh. **S**arco-
gola splumada dema
sal blancha esblacha cuchaw blanco emerde de topo decascu
engual. espuluericale ten enolasar bagnar luglo ifin chele
curado. **D**ela pruca de liqgh. quando lipalpien dentio apri
deca sono rosi elise in pucho aspi. allora fa tuor sangue epur-
galo come dito. efalo bagnar ipso con aqua emetico quello
maqua. **S**. uerde inme. eploto ar so. decalcu. i. quau. erame ar
so lea pte de q. inna griego. q. poluere ten qste cose efa
colirio con aqua plobana. eselae molto grossa vinuechiada
cognosese quando tu uerifi lipalpien sise simili alifigi sseti.
elli palpien de liqgh se molto grossi. allora dapuo chafato tuor
sangue fiegale estrafinale dentio conlo cuchaw blanch co
lafionde dela figa ifin tanto chelle ten sanguanato epno la
ua lipalpien con laqua onde sia mesedade in pucho de alcedo.

elacqua sia calda epuo meti dent' datuglio i l'palpieri comi malle
 gato ed adoman temeti l'apluere citrina ch' dita desoua. canora
 laulino i' solo ch' dno. E se p' questo nose cura meti laulino uerde fo:
 te. cōsto. **¶** uerde rame. gr. j. plonbo arso. gr. ij. pesti tute le cose
 m' senbro i' solo. gr. ij. salar' moiaco gr. ij. ar' moiaco m'co. gr. pesti
 tute le cose el ar' moiaco resolu' cō laqua del' iuda cō el' fa' la
 lino q' cō quella aqua ed enuerno fa implastro i' solo de comio
 ed em' adole amare peste i' senbre ed est' d' adole cō lo albume del uo
 no coio uolado mesedado m' senbre. **¶** Cura del' sel' se uene pi
 cole ch' nasce i' l'chio efase pano. efella e' picola no enpedise lo
 chio auer. equado ella se auer par' como ella fosse. **¶** t'ella d'era
 gno i' sa. Ella soa cura sic atiar' sangue del' uena del' testa del
 b'aco epurgar' l'ouentre eular' molto lo b'agno d' adole. ma puo
 ch' purgato no tena vin. m'alese g'ose agnose ch' quelle uene
 se molto g'ose enpedise molto lo uer. Ella soa sic ch' s'aura cō
 ananelo etrase epuo setua cō lo rasor' epuo semeta i' luglio
 laqua o'ia ch' uo molto comi. emetand' su l'apluere citrina ch'
 dita desoua. e se p' q' solo nose cura metind' laulino uerde ch' dno.
¶ Del' rosca del' palpieri quado lise i' si puo ell' ag'ina i' motu
 meti lo albume del' uo con oio i' solo bagnado con bambario
 emeta sul'chio ouer' lem' adole amare t'ide emesedade cō l'ate.
 ella mattina se bagna et' uena lo fumo del' aqua calda i' l'chio.
 epurgar' l'chano metado i' lo naso loro de lem' adole amare cald'
 o'alese palpieri c'osi epunge e se enfladi. la soa cura sic tuor' san
 gue emeter' leape m' legate dagando del' f'eto. epurgar' cō m'
 r'oblan' citrin' segonda come d'ito desoua al'chio leletigie mō
 dade degusto pesto emesedade cō m' de le melegrame eular' mol
 to lo b'agno. **¶** Del' l'inguola l'inguola sic auicion de pano ca
 noso e' e' m' l' l'oblancho del'chio com' d'alelag'ime etal' lora se
 desende en' fina lo i' solo del'chio etal' lora e' i' sa. etal' lora secala
 etal' lora e' l'unda ed est' d' adole tanto ch' ella nol'asa ten' uer'
 onde selle fo'ile i' pedise un' p'ach' l'ouer' auase metado laul'

no uede chedito. Masella e. giola nolo lasa ueder. ellatoa cura sic
apiarlo colancielo de feo etnar epuo tanar. Sanoza qsto col
no ex aqua bona alo guela. **¶** Arsenico uede nime salar moia
co ploto arso cuchia bianco decisehi engual emasena te efa
colrio colagna delapicelana. **¶** Dele lagme delighi seli lagina

pno chetnada languola curase metado poluere cetina gradata.
Eseli cyli lagina senca chation manifesta aloza uegnir dalaw
sta. ella unuersal cura sic depurgar latesta colepnole chese cla
ma sianagbus. esello noda dalasera tandi meco. qr. egrame. v. al
pluy. epiar dele quarto seie luna. 3. 1. de die libano. de stemperado
con un calde. ilaqual sia cota languela eufar. ameter. i lighi qsto
colino. **¶** tucia. oz. 1. coralo wso. mirabolam carim calce dogni. 1.
meo. qr. puer. qr. 1. puer longo. qr. m. girora. qr. — emase
nale i senbie. efa coline colagua wlada. mo selle uene de le teple
lequal uen aliighi fosse troy giose taale ouer cheta le meade bi.

¶ Dele dimito di palpieri ouer delipoli qsto cadimto sefa co ro
seca con wdmto lasoa cura reuerlar. tilepoli bagnari speso con
laqua wlada etegmirli semp iouer. san eselle fa lora dimito senca
wseca esenca prudemto. lasoa cura sic hipalpieri ex tilepoli co qsto
colrio. **¶** nauoli de uno datari. ar. li. qr. 1. incenso benedeto. qr. m.
spica romana. cagno dogni uno tfo. qr. emasena qste cose ben ede
stempera ben con aqua wlada delipelli chetnase dentro dalpalpieri
ri sic. un pelo ouer. co. tanah epuo macede quine done era nonati.
con. 1. feo molto foule eselli se molti tanah dentro dalpalpieri
emacede pno lo luogo colago iouita. epuo i pnoe un pucho de sale
armoiato pesto laqua chese alima i lozlo clamase chantarata.

¶ Sepi ch qsta aqua sic molto spacie. epuo ch cofermada camu
ga unol gram cura epco qsto tasemo. mo sapi general metie. uide
se un delighi amal agnosese chalo comenito che lo infermo
par ueder cose chello no uede. eqsto sepuo curar asenele mette
vna seun delighi a. qsto accidente. continuo uen aloza dalchano
cupco purgalo conle puole coate dagadone delimphici. **¶**

puoltra. de le laltine. viij. mo sella enfirmitate e intuti co' liqgh.
 alienate eieforate alora me dalostomego. especial metre se enliogh
 none abia alguna. Alora purga lostomego cola crapigu dagadonda
 meca onca metado meco. qu. n. dala co'fortala co' lamiera colim.
 stricie co' hignofali dagadonda amagn. emetado souna lostomego
 ammodo de implasto emacando puchy eno macar. cibo grosso si
 come uere charne de uacha ellegumi caltri cibi grossi no ma
 cando pre ne leuado vni emetado i lachio qsto coluro. **V. fiel**
 de chaura serapio ede sepera co' lo sugo de la ruda. **D**ela fistola
 chenasie i lalagma eqsta fistola site i canera p' hmidita che
 men alochio plagine agnosese negandola p' chele como chame
 crefida i lalagma. Cura m'qsto muodo. p'mila. iij. nocte alo di
 metadonda de qsto coluro. calchuna uoltra. **V. aloe** sarayola san
 gue de drago mira en celo dogni uno oz. ÷ chileta oz. j. balauscie
 ar memo ana oz. ÷. uere rame. gr. j. spuluericale ten qsto col
 efande coluro. co' sugo de p' celana saluadega. ese p' qsto noie cura
 i cedula emeti qsto coluro chedito. **D**eli orcuoli de lachio ori
 uolo sic apostema chenasie m' palpieri. ellaso cura sic i p'ma
 uncelo con aloe con licio de temperado m' senbre epuo che ma
 duro meti suso la cera calda. **A**ncoza abrimoli ouer orcuoli.

V. lartemisia epstala ten emeti fuhochi mada ma bnuoli e
 orcuoli de lachio.

A pomper eleuar agno pano d'chi co' tra ochi aspi echali
 ginoli. eatute scurita d'chi. **V. delo** alcedo emetilo enpen
 tola mona ecuorilo con. j. conerchio de rame epm souna
 lo fuage eta tor epuo tora de qlle glax ch' seapia alo conechio
 emeti i tuaglio esello fose ruerfado sanerane. **Q**uesto leto
 nro co' pose m' lopapa innocencio t'yo alo abba demis sen
 polo depila. lo qual sera de etade de an' cento cauea p' se quasi tu
 to lo ueder epuo p' qsta stecon uari. **V. seme** de fenoglio lb. ij.
 smotino lb. j. eufragia lb. j. quecuola lb. j. radice de ale
 donia lb. j. seme de anesi apio eper temolo dym uno. oz. ij.

qualegio. v. floz. de l'vina. egnuela. de quipra. el mefina. d'gni
ano. o. i. u. lequ. il. cose. fonnidre. phuerice. i. fenbre. cofiale. o. mel
ano. d'plumadi. epno. lousa. lafira. ellamartina. he. epuada. cofa.

Cambiar. laouetud. ello. uener. usa. lamfinafira. phuer. laqual
compse. galieno. v. floz. de l'vina. o. i. u. eruda. o. i. u. emacra
na. o. i. u. salbia. o. i. u. seme. amelco. vigne. mude. o. i. u. ceauo. o. i. u.
detate. lesonnidre. cose. finte. total. phue. emtuta. l'huo. mancar.
ufande. etueral. amirabelle. operacio. **C**illo. ueder. amalado. me
defina. puada. v. una. erba. che. se. clama. lingua. ams. laqual. he.
calda. e. humida. i. lo. pmo. grado. emalto. noni. edita. pila. cafore. pi
cole. e. ague. simiar. ala. lengua. de. orelle. caflori. p'vhi. redondi.
eblmichi. emflou. sic. v. fore. amuod. de. q'q. folio. c'q'sta. erba. ue.
de. p'sta. ed'le. pa. lo. fingo. i. v'ny. blanch. emeti. i. l'chio. amuod. de.
coluro. soria. lo. pano. de. lo. chio. calp'sturo. v'nde. lauccuda. i. di. xx.

Cinara. aclarifichar. hachi. e. contra. la. uice. lo. fugo. de. lo. at'no.
brudo. clarifica. l'onear. remuone. la. uice. ello. pano. e. fali. de. uer.
clari. **C**inara. ad'chio. cha. uese. gra. dia. et. o. se. languoso. v. mel.
ch'ro. senca. fumo. e. ten. i. plumadi. e. ungi. la. fira. de. l'era. emeti. fida.
phuer. de. la. groma. de. l'ote. emeti. fida. l'chio. p'una. note. sanera.
lo. chio.

Aqua. damortifichar. fistole. ed. al'ere. lag'ne. e. fa. de. lenflar.
lampitela. de. l'achi. enfladi. e. contra. ro. d'niu. duagli. v. lb. i.
de. l'vina. blano. e. o. i. u. de. uer. de. n'ne. ell. i. u. de. sal. g'emo. e. q'ste. cose. cuo.
si. en. fenbre. epno. le. uola. o. t'ne. de. l'agna. **C**llenar. p'ano. de. l'chi. v.
fugo. de. uida. e. l'angu. de. n'co. p'engual. p'ie. emeti. en. fenbre. te. i. co.
p'radi. emeti. i. ip'la. emeti. in. l'chio. de. nocte. alodi. **C**Ancora. au.
lor. de. l'chi. v. anq. folio. p'sto. e. co. i. at'co. emeti. fida. l'ana. agno. mal.
duagli. **C**Ancora. au. lor. duagli. v. fugo. d'apio. emeti. fida. de. pan.
enteta. cent. emeti. fida. l'chi. **C**Ancora. aqua. poch. v. fem. au.
ue. l'ene. de. l'ome. ruda. e. fa. aqua. emeti. in. l'chi. e. v'nde. l'ume. agu.
ca. **C**Ancora. alo. pano. de. l'chi. v. lo. struo. de. lo. conulo. em. p'ilo. e. de. l'chi.
ra. amfereto. epno. i. am. p'la. emeti. i. l'uglo. i. fin. che. uario. **C**Ancora

lascio fesso pesto con lactura deluono etegnudo suso liogli .j. nove tuol
 ma lactura ello sangue. **A**ncora selli agli se ignadi delagine calo
 meti su del fugo delectame deluone colo albume deluono co bambario
 eunimy. **A**ncora quado taluna menoma chama tabarba deli
 corecuola epotala adoso eno aueris me mal ali agli. **A**ncora el
 fugo delpersemolo conlo albume deluono meso suso agli tuol ma
 ellingue. **A**ncora el fugo dela ruda mesedaco cu miel splumado
 apuato apuato meso ilabio tuo ma lancechia chalgene. **A**n
 cora achi roli pesto delo asengo emeti suso. **A**ncora acnfl idura
 elligine achi. **E**. mo se enilba. echuosi i aqua tuo chese dellaga
 epuo tra delacodona elbatilla etridada co wortello. emeti soua
 liachi quello iplasto ese pro uado.

TU questo capitolo scorta dele .vii. tunege deliogli. E qste e
 pma omia dalmer chelli humori chese ilabano talle
 mlabano nial metre. et al psonabida eqste che souabida talle
 plighi tal pla lacha tal pla natura. tal plauergeta ephiati.
 .vii. sic. letonege deliogli. lenomi deliqua. sic. sene i capiti .lv.
 dela opuliao deliachi. e de dalmer chelli humori chese purga
 phehi. tal fora se purga chun color. nra i fina alapma tone
 ga eno men pnie ma pquisita. efa una i feta chese cl una gota
 chahda. laqual se purga con .j. pueri rola. e co altri expimenti.
 Etalora men .j. degli humori chun infina alapma emfina
 ala segoda emlaquarta demor. efi .j. infeta chese clama cha
 ligo epurgate palti expimenti. Etalora men .j. degli humori
 eme eua infina alapma cala segoda emlaquarta demora. efi
 .j. infeta chese clama chahgo epurgate co altri expimenti. etalo
 ra ua lhumori infina alatta emlaquarta stano efa .j. infeta
 ta chese clama gota serena laqual e uarise asenele mete con
 ischuma defecari. ali caltea co altri expimenti. e co i uo lo hu
 mo. alaquata tenega edla coera lagota serena guala. del qual
 lomo danesim tepo uarise. seplagracia edio ello no uarise. Etal
 fiada lhumori ua infina alaquata tunega efa la postema lu

VI

sentente delaqual nesim nòde uarise henemete. auagna chymolto
pro fa latuccia. calora ua i fina alafesta. ella sista efa. **I**nferta
chese clama nebiela. **E**talora ua infina alafestima turgna
ella fa lopano clallola. **E**tute inde muodo elle sediebia mede
gar planamete ue amarstew. **I**mpma delagota chahda qste
sie cose puatissime alagota chahda. Digamo chellomo abia lachio
grose tropo echaliginoso. **E**. lapiera rosa delancora ella clara de
luouo. emena lapiera soua lancora i laclara deluouo fiando rafa
da soua laxon delin emeti laclara emeti soua lachio. ouer **E**.
alcepatich efa plue eruda ebarle defenoglo etridale co liphue
dele aloe emeti i vin blanco ellafale star. ij. di. q. ij. note epuo
sera merancioso colmo. alagota chahda etuti liblanchi deligh
chaca ma. **A**quello medemo. **E**. laozina dele fantolin uerce
ne edelum blanch efa lwr emeti i lighi como colmo. **A**ncora
E. lafora dela salbia de iuda edefenoglo efa lwr i ouna defanto
lin co vin blanco tute qste cose epuo meti in lichi. **A**ncora **E**.
delastopa delchaneuo meti in lo albume deluouo elie utissima
cola aqillo. **A**ltro colmo chepurga lanema echaca locolor deli
ochi. **E**. sarayola. z. j. dragati. z. s. aqua plobana tanto chebasta.
E. selame defero lauade. oz. x. ceruse. lute plombe lauste ana. z. xij.
gome mbice camidi. oz. xl. aqua plobana tanto chebasta etute qste
cose selma tanto chetuta laphi chadano euada ma enofaga ne
fina nebia epuo lascha epsta. **A**ncora bussa laguisio deluouo
elphuerica cola gisora colacqua mola mescedada emeti i luchi. **A**
Altro colmo chelon alapstema emodifica putridene delafedita.
E. mira in antemomo usti dele nolse ana. oz. xxij. ceruli cruoy
epu ana. oz. ij. caqua plobana tanto chebasta. **E**. barle defengli
ben menucade eptide pmeo em un blanco cuosi len efa lwr
tanto chetorm meo epuo cola con un pano molto fiso ella coledu
ra meti in un uaso cerame i fin chese refredera epuo aloe patico pu
ro etus aloe enceso emeseda fina mete emetila i qsta coladura
efa cuoser emeseda senpre cola mescola defero i fina chelo mesco

ello aloce se de sfaca ten equado sera refredado usalo continua mentie.
Cura. V. de hinc uslo ouer lo alamento ello fiel del poro e de
 chanra sal arminago qste cose spoluencia epuo de meti i lichi con
 s. pena. Questo colmo sic ton alagme dechi cheson sanguis si. V.
 barle defenoglo exstale ten co basilico. efalo star i vin blanco
 un. di epuo tuo lebarle epmle. emeti lebarle i un pano con la
 qua rosada emesdale ten mqllo un blanco medmo lo confici
 tanto chelosefaca liquido ex mole ello aloce pli ella chanfra
 pli ten psta chpoluencada ten insembre spcac spicaenamio.
 lagema sandali bianchi tuca rosa nosie muscade selens motmo se
 me wortiga achancia achacia. qste co achacie etucia meti i aqua
 rosada eqlla plue meti soum emeseda co queste cose epuo lemeti
 in. j. naso derme odeuero efalo star di. x. assol emesdale splo. e
 quando te signera reponi la sera soum h. octi. **C**olmo pferissimo
 alagme eala nebula ealen. b. uolo de qual maniera sia. V. sugo
 de bertonoga elugo de ulla elugo de celedonia elugo de barle de
 fenoglo emeti in licho.;

| | |
|--|--------|
| A lo naso chepude eala fistola. capitulo. | .i. |
| A l naso chepude euen dal ceruelo cap | .ii. |
| A l pistole de naso cap | .iii. |
| C hestence sangue de naso cap | .iiii. |
| A l polipo de naso acancro eafistola cap | .v. |
| A l mal de naso dentro cap | .vi. |
| A l mal de bochane dentro cap. | .vii. |
| A l mal de naso dentro cap. | .viii. |
| A l chanchera chenasie i lo naso .cap | .ix. |
| C hestence lo sangue de naso cap. | .x. |
| A l naso dentro apstema ochancro cap. | .xi. |
| A l fistola de naso. | |
| A l clama se polipo. qsta fistola se cognose fetu ues chan ac | |

nasuda mlenarise ella fa fladar epua. ellaso cura sic ameter suso lo
ungueto fatto de uerderame saluadego ede calcina uiua cōlo asced
cōlo sugo delapigelana saluadega. ele questo no cuona conuense ma
der ouer tair ten. epuo meter suso qsto ungueto chedito. chelen
coroto lomai conlo ungueto daloldar tiene mette euarins.)

Alpugo delnasō chruen dalozuelo. V. sugo.

Ademeta ede ruda emeseda mfenbre emeti mlenarise delna
so. **A**ncora losugo delera meti mlenare. **A**ncora ruose core
i bin con. un puoco de miel epuo locola emeti mlenare delnasō.)

Apusole chruasie itenare delnasō emleguance.

V. pia torfina emetila in bin euarias in steneie.

Arestence lo sangue delnasō medelina puada.

V. losheico ella clara deluono fiesco esoligene in trido
con asced fortissimo emcorpura ten ogni cosa mfenbre elia meso
mlenare delnasō con f. basta delin intena meso esença dubio
se restregera. **A**ncora aqsto medemo di qsti nomi. mas. par.

far. emoteneie se restregera lo sangue. **A**ncora aqsto mede
mo. diga qste parole. Innoie pris et filij et sps sancti amen.

longin cudio de delalanca amif dnedio. elangue caqua ue
ne colō plasta. dice mis dnedio jo e quello cheme basta.)

Alo mal delphup delnasō eatute malate. V.

del sugo delefoie dela buoma ex cucha saluadega. oz. ij.
nauolo elibano edecharachans vstologia rotuda de calcina

oz. ij. esa sugo emeti alo nasō eufane. **A**ncora alo phup del
nasō. V. sugo dela barba spetina emtenci inello latasta dela
lana suada espelo tende meti eseras deliterado euai alcancro ea
la fistola e epronado.

Adal denasō dentio ofia poluema chancro. chx geta e

puca. V. erba chxe clama chalentora enasie plenti
guana dele fosse emaltre pre elie quali como losmolino eali
flou rli. piolu menudi e uodi como padihon V. delo sugo
quaw puo. i. f. gusio de nauola ed. nocte lafete mana otre

falo purgar enetar in un piccolo tempo.:

Mal dele bulicame chenasie alo naso ede fuora ese qste bole
che se debuciano como crosta echuo chono churale oncaio con
ouo wladu chahco conla sblacha metà suso con laqua wlada e

uantras.:

Hchi auese mal i lo naso dentro fa qsto ungueto. **v. un. puo**
cho de ouo nostran. edo. dimer de sblacha cruda ein de ouo
wladu e. j. drada de agsta edo. dimer de argento uuo ein dimer

de solfero.:

Hchanderu chenasie i lo naso ente ore gle emleg. ambly
v. erba asthologia conla dragmora ce dele suo seme co
cipi con miel peste sila monda.:

HRestagnar lo sangue de naso. onq lipnti con lo sugo dela
origa e restagnera lo sangue.:

Hlangue che esie de naso. **v. poluere de galuca e intrida**
con albume de ouo emeti ale temple len i fasado.:

Huora al sangue che esie de naso exprime. **v. sugo**
de pri emeseda con ouo wladu e. j. drada de ouo pucho
de enoiso emeti in lenarse del naso con. j. drada de ouo delin
intenta inleponte cose te astagnera lo sangue de naso. **In**
uora aler lo sugo de lezba cinque fore emelo in lenare del na
so. **Ancora** amancar dele p. lane si astagna lo sangue.

Ancora alo sangue che esie de naso dorma in uerso et uo nuu
egetase suso eluso aqua firda con ascedo. equeste. e. colli secra.

Ancora lafemena semeta soua lam. imela da qsto laoi che esie
langue stopa bagnada i la clara de luouo e sugo de morela.

Ancora astagnar lo sangue. **v. gielo caldo ede stempera i sen**
bre emeti ale temple.:

Hlpuo dela tucha cap
chianese per la lauora del mancar. cap

.j.
.ij.

| | |
|--|----------|
| A lmal delatocha cap | ij. |
| A lpucio dele cengue cap | ij. |
| A tuti delaticha cengue cap | v. |
| A chi geta platocha lamanda cap | vj. |
| A la tofie tofea cap | vij. |
| A fedole castelura delauri cap | vij. |
| A chi spuda ellanguie cap | viii. |
| A hlauri wti cap | x. |
| A tuo: ma la sedata cap | xj. |
| A tede caado: delomego cap | xij. |
| A tuo: ma labaua ella salina cap | xiii. |
| A tuo: ma lo spudo: delanguie cap | xiiii. |
| A chi tomica losanguie cap. | xv. |
| A pro uerar lonomito cap | xvj. |
| A chi perde lapavola cap | xvij. |
| A lanata dela licha. cap | xviii. |
| A buenue dematrise cap | xix. |
| A purgar lacopagma cap | xx. |
| A lmal de fofpini cap | xxj. |
| A tedola delicha cap. | xxij. |
| A llefina delauri cap | xxiii. |
| A claur lauorie cap. | xxiiii. |
| A parlar meio. cap | xxv. |
| A far abomnicion. cap. | xxvj. |
| A resclarar lauorie cap | xxvij. |
| A gitar laflema mifcola cap | xxviii. |
| A chi uegeta platocha cap | xxix. |
| A chia perla lauoria demancar cap | xxx. |
| A languie pucoleie delicha cap | xxxi. |
| A purgar laflema elli humor cap | xxxij. |
| A lauorie calmal de peti cap | xxxiii. |
| A la ambastia epuacha lena cap | xxxiiii. |

Alamatai cala uosie pla. cap.

xxv.

Alar tender platacha. cap

xxvi.

Achi spuda langue cap

xxvii.

Aqua de brana cap.

xxviii.

Atender abomocacion. cap

xxviiii.

Alar cibi pla cõpagnia cap.

xl.

Alar cibi pla matrise cap.

xli.

Aparlalia pla lengua cap.

xlii.

Alpuco de labocha marco. tuol lo phiciol secho e corfoio e metilo i ased etuonde quado tu uas i leto. **A**ncora amancar lae neuie epuo lauar se labocha con ased. **A**ncora lapluere de phiciol pesto i un blanch gurgamea platacha fa gran pro. **A**ncora tortim. iglio lasoa radire cota m. m. egaga bicar. ten m. lacha fa ton flado.

Achia anese pla lauora de macar. y. car. demoni canchi efa ton emana eqsta pluerie ual contra la fleueleca del homego. **A**ncora lapluere de lenamo meseda con la plue de cardi sic bona da usar in sola de per semola edum agio p che lada uora de mancar. e coforta lo ceruelo efa bona lena.

Adal de lacha y. seme de lenamo ed rauano coto i un dad con ouo sana el mal de la lacha tuta ma.

Ale cengue puolente. y. centoaria e canamo e sano pesti e pluerendi sotil mentie emeso soua lea cure file cura menueiosa mite.

Adgni dolor chenasie m. lacha y. bertonega uerde tal como latuge sana e psatura e sparto lo sugo in labocha con tien e sana ogni dolor e uicio de lacha. **A**ncora alo sclopant de lacha olengua olanti. y. flori de cinestra e cuosih in ased e sarganica elauise labocha

Achi regeta lauanda platacha oio real e onci lo sto mego cascum chela mancadõ confiente ofensa fiente

oncale caldo con esso. Et meta moise aseno decalam onca. j. colto. 3. 14
cenamo 33 ganofah 31 ouer libe. ij. meli 34 stenghi lesime 35. goma
rabica 36 ameos galanga carui leustia mia 37. g. grugo. 38. cuchao
39. ofia plue rila oro comi pmetina. q. ij. elvia alai cabralale me
tando molto spelo oalol epno repnu ecolla ten curado edando ogni
uolta onca. j.

A la tolie socha chiamase atena. Et grugo. 3. j. ucos. 3. m. di
gama. 3. ij. fugo de rqlina 3. ij. pista i senbre e m corpa lepi
role etuo draganti molificadi in aqua calda esa puole como lipp
ni. epiande. v. lasera.

A Sedole castelure delauri. composto pmanstro uciat dalaler
mo. Et mandragor. ij. emetila in onca. do. de aqua calda esta
colli p. do. ore ella dita si repretenda como gelatina edela dita semetra
soura lasselura delauri. Ancora meta soura lasselura delauri
liouo delagalina ouer delocha oro i asco. j. ora eleuando lepno
deluouo meti soura lasselura metrauciosa mete sana. Ancora
ongueto fino. aladira sedola. Et seuo de chaura esseuo de cha eme
dola de osso de ceruo etremetina tanto deli quanto delalio esia de
soluto al fugo cona puo delo dno ongueto le sselure delauri.

A In spuda lingue. Et fugo de manubio etualo

lamantina da dcaij esera tosto uando.

A li lauri roti. Et fugo de ruole uera emeti fuso en arna ello
tosto.

A Suo: ma lascoata. Et centamea pestala etuala in aqua cal
da tieueda etuol ma lasca epurga lo stomego. Ancora
noture delauri. Et sonca deocha edegalina conque lilaui.

A Sedo cardo de stomego. Et albume de ouo crudo ecollato.

A ed rrpilo p un pano delin edladira clara beua concase lo
stomego tuol ma lasca ello ardo del sto mego.

A Suo: ma lalabua ella bana. quando ello dorme maca le lunge
con sal da dcaij e facalo p molti di. eleua ogni di de la rifa
na meno: inro laqua calda lamantina.

Achi spuda sangue dali aber sugo dealedonia loqual se clama
uolgar meite lengua pansina ematenete cetera. .)

Achi tomica losangue. .) lo turlo deluono ebeua con .ij. glai
vini uale ouer ore con oio emese i lo mancar emancalo
damantina el ual molto aqlli cheno tien locito con molte cose me

sedate ex meta gnosfali ma senca meta egavofali uale costrice
clama lepussole deachi euandole conlil econ oio econ asedo mese
dado sana lodolo: deloio lolo stichy ual pmolta mali liqual nasie
benleman ex htopiosi cura elana mela fialo agno mal morfo. .)

A Prouchar lonomuo. .) le seme dela triepa.

A edelo anedo edela pola eta tou i aqua edalo aber tieueda
etara tomchar. .)

Achi pde lafauela. .) policuol epestalo conforto asedo epuo
loscoloa emetilo alo nalo motenete ello p. riera. **A**nc
za achi pde lafauela. dali aber losugo de sopra uino he prouado.

Ancora achi pde lafauela pmalatia opfiredo op castan muodo
chelia. .) lo laurano epestalo conton vin blanco ebeualo quando
tu manca elanerate. .)

Alanata edale ueruche. .) oio peucere efigo blanco sechy ea
le:ba chese clama salufrasca ex uelichio epesta tute le
dite cose emeti soua lanata p. di. op tre. di. emudala agno di una
uotta euarras. .)

ADeliberar daone de matrice d. na qste p. uole etegnale scite
adolo. matre .jo te locuo sicomo creatura creada dadio che
tu liber questa creatura dagno lango: eda i firmitate. .)

A Purgar lacopagnia de mali humou afemena.
ambastiosa cheno nechape i lo flado. .) lo sugo de tre cucha
reli saluadegi cheliano econ vin i aquado lida aber eplalocha
li enfira tuci li humou elera liberada da questa enfirmitate. .)

A Quelli chea mal de sospir. .) erba lauina.
3. bituo. 3. y. mel. 3. y. coftia i senbre i muodo delecto
no edalo adecuno elera uarido. .)

A la scola de la lacha. ⁊. seno de chaun de cha ed caston ouer
medola etremetina tanto delun quanto delalt. ⁊. ⁊. lor tanto
de ello se apia efarias ongueto conque la scola euarias. ⁊.

A lanata deluolto euenuche ce cha in capitol. ⁊. vij.
esilo atoueras. ⁊.

A le scilure del lami cale ciruadute de leman ed elipe i gno
luogo ce le fosse. ⁊. medola de caston. ⁊. ⁊. medola de lo. ⁊. ⁊.
seno de caston. ⁊. ⁊. ara noua. ⁊. ⁊. eture qste cose falon i sen
bre emeti i. ⁊. bololo conq la scilure ouer ciruaduta speso euarias. ⁊.

A lora affesure del lami ⁊. mastiac. molficade.
oulo albume deluono ciudo ed quello onate le scilure ou
le scilure del lami. ⁊.

A lora clara lauorie. ⁊. comin. ⁊. ⁊. senauo. puere ana. ⁊.
vij. cinamo nepita. pilato an. ⁊. ⁊. miel. quanto fa mestier.
eta letuano euasade. **A** ncora. ⁊. miel efala lor in senbre con
aqua quando ella se frega beuude euasala. **A** ncora recora seme
de senauo ouer lo fugo de lo rauano dato con un alber sana la
ruoma ella dia de lo peti ed el stomego resclara lauorie. ⁊.

A lora. ⁊. seme de senauo ouer lo fugo de lo rana
no dato con un eforte lon. ⁊.

A lora. ⁊. seme de senauo ouer lo fugo de lo rana
no dato con un eforte lon. ⁊.

A lora. ⁊. seme de senauo ouer lo fugo de lo rana
no dato con un eforte lon. ⁊.

A lora. ⁊. seme de senauo ouer lo fugo de lo rana
no dato con un eforte lon. ⁊.

A lora. ⁊. seme de senauo ouer lo fugo de lo rana
no dato con un eforte lon. ⁊.

Achi vegeta plalocha. & fore debtonica. ben peste ede
sempre con um ebrunde con aqua calda euarras i puochi di.:

Achia ponda lauoria demancar efose molto atemido.
pfiene chixmadase. pmpna lisa .j. cteste. & marcorla
malba. blede fore demole ruda bettonica fenogli aneli comm
trifora .z. .z. .j. crupiga .z. .j. chafie .z. .j. ciulcha oio esal. epuo
aman. aman. abi .j. pan modo delacista cristilo con gran uarda
senca firmo sulicarloni epuo lo meti m vin tribian chesse moia
ben. eoli caldo filo fasia ben sulalocha delstomego. etanto loie
chelore torna lauoria demancar euenilo confortando con boni
cibi mfin che ello sie uando.:

Allangue puolestite che esse delocha. drag. m. de bettonica co
tre micuoli delate dechaura p. di. m. da deam.:

Apurgar lathema eguar li mali humori. & labarba
delabertonica epistala ten comiel ebrunde ardida mente
estrate purgar ma tuti li humori. laochelli seha.:

Alauosie calpeti. & fore de senauro ereghicia ana. i plue.
efigi. xy. sechi plem de qsta cotti maqua esera emantm
sinde tena etozali ma lo mal.:

Ala ambasia. & bettonica eruda ana i sembre pestra ceste
pera con aqua calda. chia colada edequello sugo speso de
tena elle dice ebe macate m sembre enone si forte ambasia che
i matmete no de uansa. efa sclair li agli etrali tuta sanitate.
eguem tuto lo sangue coloso esera tuto ben clar. **C**inora ala
ambasia. epuocha tena ealasma eacha fiao eita caleca. & sugo
demarubio edahilo aber con um blanco p. x. matme si sana.:

Adsmanca cathosie secha ealtme ealauorie
pnda catifia ula idio pudion enarra de qsta mfirmi
tade.:

Astar render placha con aqua dozo luda comiel con .j. puo
cho de alcedo. edah spelo aber aqua de oro comeneti edio dra
ganti. ello vin chetu beum sia blanco. aquado con aqua de poe.

caena latera fannata emetinde entio dio draganti. epeneri. un pioggo
od efali qllo lino edalnde un bicher latera. ella doman finalu spu
dar lapstema mo di. \mathcal{R} . aqua d. w. gr. — efa ton dentio figi
sechi edatali. ana. 3. un. vna saricimela ecapani ueneri aneli eph
cuol ylop ereghia mputela pme mo de. ana. onca. ij. dio draganti. o3.
j. estenpradi qsti leu. m. con ladita aqua bida conle dite cose e
de defaw.)

Achi spuda lo lingue. \mathcal{R} . lo lingo dela lingua edepiracuola
meseda con aqua tieueda. j. meco bichero de qsti. d. sugi. elal
tro meco aqua calda. ebeualo lamantina ella sera p di. ij. Sipi che
lo spudar del lingue men dal mal del polmon eomenh usar dela
Lawrenca magno so mancar emolto liouona elana.)

Aqua delochana. \mathcal{R} . miel dolce ellume scabulo ebarte
del malbanilo. ylop. alcedo aqua d. efa ton tute qste cose i
tembre. eolale epuo de meti. dr. xij. de aqua rosa. quando ella se fi
se j. gr. — de oio epuo meti inlocha.)

Alomichacion. \mathcal{R} . un piastelo de galbano mprea delu. emeti sula
locha delstomego eistoni. **A**ncora alomichacio. \mathcal{R} . pte. d. de
macie e j. de enaflo i poluere. an alcedo emeti sula locha delstomego taito
chese desparta euante in pucho tempo.)

Afar cibi eular cibi pla copagnia alcedone chea dolori dnedo lo
parto eduedo lasemadura in corpo aforce dolori. \mathcal{R} . barle. ij. de
pou eun pucho de nalba efa lesar in aqua epuo lo sbati in tembre
epuo ebi deneu. un deguogo pesto p doman. epuo ebi. j. gr. de j.
muciol de vin cotu. w. ij. de rade eagna cosa meti in tembre edalo aler
amantineti. **A**ncora alafemena. \mathcal{R} . barle de pou. efa lesar in
aqua. epuo lo pesto con flo. de fioranco e fhu. de mole. etinda con lo
uo econludo fresco de pou. efa mde eulo lato eulalo in magno so cibo da
lera edamantina.)

Afar leuany eabi plamantice adone che ebia g'uoca de ma
re omfladura efa se lomo ten ornar usa aler dela cofedura
de chela cota lartemisa de chana paca etuti qsti mali sana.

Ancora alomal souradito p[er]sta l[et]er[is] m[is]ia e[st] s[er]u[er]ia con l[et]er[is] m[is]ia
 emeti m[is]gestera om[n]i[um] .j. ampoleta elata s[er]u[er]ia e[st] de q[ui]s[er]o un[um] final
 molto aq[ui]s[er]o mal. **A**ncora alamatrice e[st] adria de r[er]ue usa l[et]emene
 da d[er]u[er]u[m] con luono del galago p[er]di. un[um] .op. r[er]u[er]u[m] e[st] era l[et]e r[er]u[er]o d[er]a
 schadun mal.

Alaparlatia dela lengua dali aber lo un[um] in la qual sia curo ca
 storeo salbia euada. **A**ncora la pluerie del castoreo tien la
 coli s[er]o la lengua i fina de ella se consuma p[er]i medesima. **A**n
 cora alpuco del abacha e[st] g[er]u[er]ue putride .v. meta ortolana e[st] cuosi
 aled[er]o ellana labacha elle g[er]u[er]ue delo aled[er]o e[st] elameta. **A**ncora sela la
 lengua enflada frega s[er]u[er]a la lengua g[er]u[er]u[er]u[m] fin e[st] andera mala enfla
 ion. **A**ncora seluola chacele tropo torase sangue sel lesogna. **A**n
 cora m[is]uene[er]e faca guarguarico con aqua e[st] con aled[er]o e[st] e[st] a cor
 balauie e[st] chesera e[st] glande e[st] imete cose. **A**ncora cuosi luono epulo
 p[er]meo con un[um] corulo e[st] chalditimo silo meta silo chamo e[st] e[st] s[er]u[er]a
 el fronte.

| | |
|--|--------|
| A l d[er]enti penfladura capitulo. | .j. |
| A mantegnu[er]u[m] l[et]enti i sanitate. cap. | .ij. |
| A ldolo: d[er]enti cap. | .iij. |
| A mal d[er]enti. cap. | .iiii. |
| A ldolo: d[er]ente chamado cap. | .v. |
| A tuor ma lo lignito cap. | .vi. |
| A gencue frage epulo l[et]e cap. | .vii. |
| A ldolo: d[er]enti medesima prouada. cap. | .viii. |
| A far pluerie al d[er]enti cap. | .ix. |
| A far l[et]enti blanchi cap. | .x. |
| A mal d[er]enti sca ap[er]tonia cap. | .xi. |
| A mblanchu[er]u[m] l[et]enti cap. | .xii. |

Al d[er]enti. penfladura .v. ualariama e[st] a sarasina e[st] elatru
 da ben e[st] e[st] e[st] enplastru[er]u[m] emeti silo e[st] silo plu[er]u[er]u[m] siade. **A**ncora

Puere pesto ed estenpera con vin efa l'or ecido lometi i tocha. .)

Mal de denti dire amena che calchuna che uol.

Amategnur hidenti i sanitate sise die uardar da .ij. cose. lapa
ma che ello se assegna datiop maon e de tiop ber chello stomego
se coriue como late coltri p'li picoli efreschi edeber vno decingia
ed emiel ed uino gioso nouelo. Ella segoda che ello no dorma adeso
cola maicato p'lonicar che emple hidenti del humor. Ella tera cosa
damastegar cose misose como se urande demiel ed datali. Ella
quarta de no iope cose dure e forte emp'o chel p'nuar scorer hu
mor liqual tiop duramete ag'neraue hidenti. Ella quinta sic
de no ber cosa tiop acelada ne tiop chalda ap'elo laela che d'
stree la sanitate del denti. Ella sexta sic de no mete se i tocha ne
ue neglaca. Ella setima de uardar se de no sen p'ncase siche tu san
gum lecc'ue e forbile dalo: d'ue. Ella octana cosa sic ch'le
u'nda datiop lag'ne emp'o che molto nuose ahenti sicome
p'ri ay. auole scalgne e altre cose sem. ue echi de q'ste cose se
sanera assegnaur s'io se uera hidenti i sanitate. .)

Dolo: de denti fa q'sto gargansimo .ij. elera terestra ch'ra
enlon un egargancia ladita de uocion etiene i tocha.

Ancora laoreca del moro cota in aqua egargancia etien in
tocha tuol uia tuta ladia q'li denti. .)

Mal de denti .ij. meca onca de mastice em p'ro decima
de olio del rapli ed legno efalo l'or i un blanco ella
nase la tocha s'eso. .)

Dolo: de denti chauado .ij. lo ragnetelo blanco de lamadia
emetilo s'iso. lodente chauado sama ed htera. .)

Auo: ma loligameto del denti meti i tocha p' uelane omia
dele oncuole ocasio roldio oum caldo esito tien i tocha. .)

Le cencue frande epuolete .ij. gala pomine.

Marina sale au'ltuo cono de arno. de caschi drag. .ij.
alume u'itro buie de me legume mestice p'iole del melegano
che ch'ano de caschi drag. .ij. s'ipio s'ipio colto legno aloec ca

demonio decaschun oz. i. et inde puluere estripica hidenti sicetui
no i sanguini leccane masile blanca encta.)

Abolz d'acnti med'ina puada plo abbadu de s. tomadu delo:
dene delo stelo. laqual auca faw plu med'ine epquesta
ello uari ede molto chara ebna. V. pilato genceuo senape apio
mastriac eruose decaschun. ij. drag. etute semol pestar espulue
ncar epuo bon i ased tanto chetorm ameco edladita d'ocno
tiende i bocha calda enlala plu fiade ele d'gram uertude.)

An-dar' hidenti puluere ammirabile eacofuali.
i santada. V. oz. i. d'ocno decemo ar'lo eseme tamaric.
ecaper moose espignar-di taro delmo quato delalt' salegrano. j.
q' puluencade sol metie epuo lemeti i pamo delm estripicade
hidenti epuo sic bilaua con bon um caldo ruar-da eonseua len
hidenti.)

Astar hidenti blanchi. V. mar more blanco oralo blanco.
olo desepa enc'eso mastriac tanto delmo quato delalt'
etute puluencade estripicade hidenti adadita puluere puo sic
laua hidenti efo. bite con drapo de scarlato le edegrande ede
fichacia.)

AMal d'acnti di q'sti oracion de scai apolonia. scai apolo
ma ugo fure filia regis alexandri. et aq' ex'herent' de
tes eius in passione uigant q' deu. ut quicq' nomi eius sup
se portauit dolore dencuz ampli no timebit. libera famula
tua n. sic libasti impatore constantini am. benedeto sia xp'
ella luna i seruo etrouada. maledeta sia lagota del dente deuo
era amen.)

Amblanchn hidenti pestu luegoh delcto etridah cofore
asede estegande hidenti len stufimido enlalo efnah bla
chi. Inuora amblanchn hidenti mastrega le mastriac eblachie
hidenti epurga laelebro.)

| | |
|---|------|
| F antegm' loldir infantia cap. | ij. |
| A mal olon' cap. | ij. |
| C hi dorme trop cap. | ij. |
| A lono dele oregle cap. | ij. |
| A le fende dele oregle cap. | v. |
| A lfordacene dele oregle cap. | vj. |
| A lo marci dele oregle cap. | vij. |
| A lisonen cap. | vij. |
| A lamar leoregle cap. | vij. |
| A lfordacene dele oregle cap. | v. |
| A lfantolin delmal maillio cap. | xj. |
| A llo oldir poudo cap. | xij. |
| A lchua fioure enopuo dormir cap. | xij. |
| A lfordacene cap. | xij. |
| A lchunopuo dormir cap. | xij. |
| A lmal dele oregle cap. | xij. |
| A lmal contra ellordacene cap. | xij. |
| A lmal quando lentermo nopuo dormir cap. | xij. |
| R emper laplaema dentro leoregle cap. | xij. |

Queste l'autor de qsto libro chiuol manegm' san loldir sedie uardar damacar guse uande eda enphir trop lo lstonego edno dormir soua leuande ediese uardar dafredo eda uero eda gran caldo edenesim grande oldir enpo ch' questa e una cola che trop destrug' loldir. efa ch'egno di tu sice neti leoregle dalordura eche aqua node uada che elle se apostumerane contra qlli chechalo neuelli dele oregle chea duro oldir. p' p'cosa ch'elli sia auergranda. Enpma sepurga lauelta epuo toia oio de ma'ole amare emetace entro quando elua adormir estropase colana de p' se ocusa puo su laltro ladi. Epuo tuo un p'co dasha dall'edo sicomo traada emetac sul' labraha siche se sol da ben epuo ponni su crusca. epom' sula crusca. j. p'ca eno'na localdo i le oregle.

Alra lina dentro e ala calceca del stomacho cuosi delapio i laqua edequella cu
 sedua tem elite sanera. **A**ncora anole de peti edel stomacho. **S**. figo delalbu
 e temlo con bon um. **A**ncora seme de fenoglio chote in bon um elualo
 tieneto silina. **A**ncora letoano contra color del stomacho edel fianco pro
 uoca orina quale contra lanetustitade efa ismatire. **S**. castoreo opio. e
 namo medauro erba bachera. ana. **S**. efa ten pestare estacare sotilme
 tre epno lomel desplumado ecoto. **A**ncora amal del stomacho edefigado. **S**.
 nardi casengo epesta ten i senbre edali aber. lofigo sana. echi tene lino
 luga con asedo lituo ma tute ficre. **A**ncora alo spafemo del stomacho. **S**.
 labarba delibretomca ligada i torno lcolo lina lo spafemo elle fimele
 cose. .7

Aeschaldason defigado demilca depolmo eateficadado amal
 color efecali egrieni enlegante mlechario i lo stomacho edua
 terene ea mfi melencomia capitulo.

- A**lfigado beneraco puatissimo cap. .1.
- A**groseca defigado demilca amal color eature lemebre enflade cap. .ij.
- A**igni greueca defigado decorpo edel stomacho cap. .ij.
- A**lfigado amalado cap. .ij.
- A**opilacion defigado edemilca cap. .v.
- A**limento delcuor. cap. .vi.
- A**omal delcuor. cap. .vii.
- A**omal defigado cap. .viii.
- A**omal defigado edelamilca. cap. .ix.
- A**lfigado rescaldado eacolor cap. .x.
- C**omo sedie fan durido laopilacio defigado cap. .xi.
- A**opilacio defigado edemilca. cap. .xii.
- A**mal dela milca medefina puada cap. .xiii.
- A**opilacio estragura calapicra cap. .xv.
- A**dolori depolmone cap. .xvi.
- A**lfigado chelono cali plafaca cap. .xvii.
- A**lpolmo turbado emolestado cap. .xviii.

Alplmon calafieure cap

Alfigado emilca estraguna cap

Alamica cadolo: destomego cap

Adolor de flanco cap

viii.
ix.
x.
xi.

A Escaldado e refredado figado emilca camal colore ocato elegriene
mlegate ello chano ello stomego edria i lerne ca i lor: melecorna
v. manubio letonica sabbia. ruda. ysoyo celecorna meta simolino figa
tela liacuola caparo uencro lengua ceruina barba de apio fenaglo ed
copragme ecepetrosch eceparago ecebuisco. decalcano. j. onca. gruggo. ga
rosali cenamo cecuro ana. 3. j. cbi tute qste cose con. ij. metadele de
vii blanco tato chelo torna le do pte coclalo etuo de qlo iij. colado. j.
onca puolta coletorio delimatura. ancora da martina eda sera. j. o.
puolta esie libra. lx e puado. .

E xpimento puatissimo aguilencia demilca de figado copilacion de qllori
chimo mal color ecchino ea tuti limebi enfladi. dah. tre. man
ne puolta. ij. onca de lasoa orna edueo. j. ono fresco edelbutro ed. puo
luouo lida. j. becher. de fin uno cofi facado sera libra selo losa. viij. ma
tine. una draco laltia mpo delle puado. .

B ueraco puatissimo alfigado v. lebarde de lebra tude lanax e
cote con ton viij i pamiolo tanto chetom ameco edalind abe:
di. ij. ese uando. .

A igni greueca emal de flanco de figado demilca eale coste chime
bi de lozpo ioti dentro. leba plana uale agym male dentro dal
corp. liche p. j. beueraco de questo cesa lodolo: euale altifica liqua l geta
lo sangue. leuade. vij. fiade euale alomal de flanco oalascada e aquelli de
ano lasiente quartma echano mal de lospm molto fa pro. tuo de tute
queste cose spicardi. 3. vij. amomo. 3. j. gruggo. 3. xij. colto. 3. viij. cu
forbio. 3. vij. folio. 3. xij. luraac. 3. vij. cecuro. 3. viij. seme de cente cana
lino. 3. ij. apio i seme. 3. ij. pilato. 3. vij. de penere. 3. l. penere blanco. 3.
vij. penere lago. 3. viij. reuonuto. 3. xij. i censo. 3. xij. cogm cosa pe
sta emtida con miel tanto che basti edande p ogni uolta tanto qua

to una nosela. **A** Mal de figado ouer de milca magagnata. & de la netivola de
 sta plenure emacande equate matine infuete purgeta echa
 era ma tuto localore efarate lo langue uermeio. **A**ncora amal
 de figado puada cosa & mebrane de sanbugo. e clechale al sole epuo lebor
 in bon vin con gucharo e benade ogni matina. i. techer i di. vi. sera li
 terado. **A**ncora amal de flanco e de figado & lo buelo celo louo etie
 lo con tuta ma sana. **A**ncora al figado eale suo malhae & de le
 lomache erdile e fande plunere edali abe con un con aqua ceciona
 lccolo: etno ma ogni maletia de figado. **A**ncora onca i sa lo figado
 de oro i molado epuo te onca de butiro equello cesa lomale ella dora
 eno lala apstimar lo figado. :

Qontra la cerucha e opilacio de figado ouer epatica & figada
 laqual e feda clecha in primo grado e acse i hlugri aquosi e
 mahma metre i hpetrosi ea molte fore lequale agnce alateca e auer
 tu dretica p sotil sustancia e de fredura contra la opilacio de figado
 e de lamilca laqual condicio loa. In pco e contra epatica lo strepo de laqua
 de la soa de odicione cotina in contra la cerucha. **A**ncora contra la
 opilacione de figado e de lamilca dux galieno chela centumrea e calda
 clecha in to grado ehe erba amarissima e dux chela nale ehe mo:
 medicina alo figado e alamilca beunda la de cocion loa uale alo figado
 e alamilca alerene e al aueliga equado ella somica afra. floxi dieler
 a. colta e clehada in luogo ambroso de molto de gran edificacia epuo se
 saluar. i. ano. **A**ncora plunere contra dolo: de lomego p frecca e se
 demurabele e fetu apurga. humori fredi & turbu cecuro. ana
 q. meo e spluerica sotil metre e cofiale con plunere de gucharo. q. i.
 eusande la sera purga mercuriosa metre tuta humori fredi. **A**bi
 cora danyo la purgacione de figado. da alo enfermo amacar da de
 cimo. i. e. bolato de figatela con. ii. turh duouo. p. viij. matine e
 sic uario. :

A tremido de cuore & lo enciso en quaita crostilo epiane
 ca. di lo langue efa. i. forma chese apella el guco laqual fo:

ma sequando lomo fauella sicche quoua altremuio delcuor. .)

A lo mal delcuor. .) b. etonica poliquol mptela efinae poluer e
dalinde do. clusier con un puolta enlo uno. .)

S hrop. puado p. Lannar humora. .) i india. .) f. sendela epstala cfa
la ton. con aqua tanto chetom ameco ecola cefano. caloinfer
mo teda. in. matine. .) hehier puolta tienete epuo lida la medesima da
purgar ouer lo chestier. .)

A Mal de milca cefigado. .) erba sca maria epstala emetila tra
do testi caldi cobon un emetilo i fuso lomal speso te equado. .)

A Mal de figado calofigado rescaldado prouada.
cola se. .) oio. de lo. piom caldo enete lo fianco canora de lla
gangote nodi sop:ehi escivole. .)

A Mal de fianco como sefa dapuo lapurgacio de figado. .) in
mermo conle barbe cfanda hehier. .) de figo. edahilo aber con
altre tanto un silma lomal de fianco ese molto pfeto allomego. .)

O Dnta opilacion emal de figado usa de mancar de le cuche em
tun hituo macari enatras. .)

A Lamleca medesima puada. .) de le fore de letamarac. elechale
etridale eulanda ogn matina. .) drag. i aqua de capone. **C** An
cora. .) butiro con seme de senauro emque lamleca. .)

O Dnta la opilacione de figado estraguna. .) de miao de pira cala
milca usa la fatorencia cota amacar e lona. cfa poluer emeti
i lamestra aulane lamantina ella sera che ton. .)

A Dloni de polmo. .) barbe de fenogli eciofite elvui lacofedura
li anda hadloni de polmo epurga le cose dentro dalorpo. .)

A lfigado amalado de se cali pla faga. .) lo figo
de lab. etonica epsta elvualo conlo un delamolla pluy uol
te elamera. .)

A lo polmo turbado emolestado leba del marubio cota co un
con miel meranciosa metie sana. .)

A lo mal de polmo alaficure. .) .) hehier de figo de fenoglo eda
hilo aber i ueritae ogno piglo chaca ma. **C** Ancora acha

car uia liffima .v. s. sponca cardila edequella poluere usa abez con uny laseza
ellamanna. Ancora atfigado rescaldo .v. lableda cfa tou i alcedo edala
amaicre ebena lo alcedo .v.

Mal defigado demilca edela stranguia .v. lo fingo delecte de lse
niglo cfale ten rader enetar emesdale con aqua coom cfale .s.
pacho tou edalo apiar dadeuno filo sana .v.

Lochilo: defigado delamilea delpotmo delstomego estingunia eno
na delectade usa lodio ancon dalilo ladoma emlomego di co nq
Freda .v.

Mal del flanco .v. locastorio emetinde i oio cuncate loflanco
euarras. Ancora alo mal del flanco edelchancro pesti late
mha ebemla con tou uny aspresla mete filo sana. Ancora alo mal del
flanco .v. lo rigano cfalo pesti .v. s. con tou uny edalo abez monte
nente cfa ladia .v.

Achi se ranna sangue in corpo capitulo.
Achi se enfla epar quasio ytropici cap.
Afar sulubro corpo cap

I.
ii.
iii.
v.
vi.
vii.
viii.
ix.
x.
xi.
xii.
xiii.
xv.
xvi.

- A**mal de corpo cap
- A**mal de uentre de fantolin cap
- A**dolo: estuacion de corpo. cap
- A**li bach de le budele cap.
- A**stuhacion de corpo cap.
- A**li ydropia enfladi cap.
- A**li titha. cap.
- A**dia de corpo ederene cap.
- A**dino p achoneat corpo de adna cap.
- A**curar tute cose dentro dal corpo cap.
- A**dia chesia plo corpo opleiene op chacuda op altra cosa op flanco de
lia de roto ofrahato p chacuda op prosa cap.
- A**lgm uetustade om scolo humor cap.
- A**lo ytropico chea enflado lo uentre cap.

Ali vntropici puada cosa. cap.

Adolor inlo uentre cap.

Adore emal deorpo cap.

Apurgar humori fredi cap.

Adore deorpo dedone cap.

Amatrone estinguria cap.

Omo lauorato pachonear corpo cap.

Attuti mali deorpo cap.

lxij.

lxij.

lxij.

lx.

lxij.

lxij.

lxij.

lxij.

Remedio achise aduna lingue i corpo pferda chello abia pestala
inpuela etia lo fugo edahlo abe. incotenete fa enfa lo lingue
plafenda esubito narse.

Achise enfla epur qual vntropici sintro metruerolo .v. fugo
desenaglo. once. viij. elugo de apio .o. viij. elugo delatuge .o.
viij. elugo de barle desula .o. ij. .o. .o. de ho barbaro. esa de queste
sintro cu cucham eufalo abe. matine. viij. dadacuno. epuo sefaca
arquati cistieri. **I**ncora oncon aluentre del vntropici .v. seco
deho emorcha duo calco edestepra in senbre epuo un puoco calco
ona louentre etienlo solubro esa desinflare.

Incora aquelli
chesenfla equasi par vntropia .v. de leho exdilo i cenere et inde
rmo ex quello vno stumale speso elanera.

Astar solubro corpo. meti lechastegne seche lasera i mora i aq.
ella matina lemanca. lx. eprouado.

Mal deorpo .v. de ho mto delpan edestepra colate desimea
emetilo i pea delm emetilo soua lo dolore.

Adolor de uentre desantolim .v. lo fugo delabruotana esse
gali louentre i su.

Incora alofantoli chauese uermi o
mignati i corpo oalt psoa .v. lo fugo delauola. edahlo abe co lon
un calco sili olade tuti elle fao seme e mor peste edade abe. sili
fagar tuti fuora delorpo.

Adgnu dolo. deorpo eluhao epundi. eluhao de sangue cheche
desoro .v. li esen roli i quella aqua chetu li meti amole

esile cuosi con .iij. puoco desal. equando se coto meride delacera nuoua pco
dmuto elvia un puoco con eso che para como b'uoco decupne edalo alo mfe:
mo aber emacian ebagnade lopan empuach nolte che ello filoua se
liberado.:

Ali bachi delcorpo dira questa oracion con gradissima deuocione
acengli nudi tignado lema i suso loxopo alapsona conala .iij.
uolte ecascuna nolte con .iij. pate. nostri. e con .iij. auc mane alonor
dedio edela scai te mta de clemis liberado seadio plase. **A**d honorem
dei esce trinitatis. Job imes hinc et p pmissione dei mortu fur. xpe sic
moriant imes isti. quos famulus tuus ul' famula tua bt et aplius
ei naere no polline. Am. Amen. Amen. Agros. Agros. Agros. Scis
scis. scis. liba dne famuli ul' famula ista ab hac i firmitate.:

Ala solucione qe fluso de uentre expunito puoco.
cuosi lapitacuola i asedo equesta deccione usa debr. elix
terate dela solucione de uentre.:

Ali vntropia enfladi. **R.** labouina delto mascolo pty edua
cha pfemena emetila i .j. pentola comila co terra argila.
emetila soto alacalana uua. estiane pdi. vij. emchano dedi. vij. sine
latra. etridala ten. emetila i .j. appla chua. calo infermo sine da .iij.
clufier conlon .iij. dessepada cigno di i fina adi. vij. cuosi un puoco
deruda i quello un ebentalo clem san epstera quello mal porina.

Ancora alintropia emfladi dah aber. .j. becher de fugo de uentre
ta. eplo andar de .j. mo dah aber. .j. becher de bona uarnaca. epla
forma desoto gutera lo mal ei puoco tepo sem uarido.:

AMal de tusego. **R.** flor de ramerino elate de chaum i sembre
cote i aqua ede qsta deccion tena spelo. **A**ncora beueraco
datifia **R.** citri corici. .j. v. .j. .iij. spice. .j. de. iugo de reghcia. **R.**
xny. peuer longo. .j. de ture qste cose arui lo fugo estiane traxi
epeli .j. g. eoa aber da decimo traxi .iij. caltre tanto la sera. epuo te
qua co becheri de aqua pura.:

Ali dia chesia plawpo oplerene opchacuda op altra cosa op
flanco chesia deroto ofasiato opchacuda opcola **R.** nurrin

ma epistata ben ebriata con bon um caldo quando uas in lecto ella nutrima
sic decharne de ho. carne i fricia eah spiciali et sine decharne de ho. **A**ncora se
loa fieme cuosi laceuola in aqua epuo lapista con oro eo comi et solo duo
no emplastalo. **A**ncora agm dolo: de corp chea ledone & barbe. ij. dep
ri elle sale un puoco con foie denalba etuale dela cosedura etudale epista
le ten con dmi. ij. de grugo epuo ledestempa con deade. ij. de uny coro etiol
dalo edalo ater caldo tuo ma tute dore de corp apicoli eagrandi colade
libachi etuo tidolori chale done iparto educto loparto.:

Ancora lanorato da con car corp da dona estomego edolore demattire
& reghaa oz. j. anamo z. j. gunguo. z. j. s. grugo. z. j. marie
z. j. mel. z. ij. vino blanco. ij. metacle elora tanto che torna. ij. eola
lo chello uegna. j. techier. edalilo lasera elladoma cōh fito.:

Ancora tute le cose dentro arcor la origa del mese deluo lamai
tina anati chesol latocha emacande delesa cōsta eba tinatu
te le cose che nasie in lo corp delomo.:

Ancora che sia p lo corp eplerene op chaguda op altra cosa. oger
flanco che sia de rote ofasiato & contra ogni macula del cor
po de calcaia generaco chese sia. ij. oue emeti i alcedo fortissimo i tina
tanto chesia tutto le clusio ofumado etuo lapluere de lo mēso e
mastricie edestempa con q̄llo alcedo e con quelle oue e con lo tuogo
chese le macule e questo sifa molto bella face sicut homo como de
calchaduna femena. **A**ncora atorcion de corp & lo uny coro
con lapno emetilo i sulo lo corp. **A**ncora alibachi de lo corp fa so
posta emala con fiel de uccello sifa mada fuora. **A**ncora afu
cion de corp & ij. p. tenem co pan p̄on etudalo ten epuo lo
meti in aqua etudalo ten in senbre epuo fa tegm̄ leman eli
pie aquello etudalo in q̄lla aqua p̄ona ora etudalo. Et etu no
chela dnoura p̄la f. te metre. meti q̄sto pan i aqua calda e em̄
tegua leman eli pie tanto calda quato ello puo sofir etusto
restrigera lasoluco. **A**ncora achia infladuna & lalan
cuola epista con sonca emeti su hur ana ḡm infladuna.
Ancora emplastro agm dolo epna de cose omone oue che.

magna pte delcorpo euale agm dolor epena. **V.** oio comū eunca i suso laposa
 colorola epuo semena suso ipae grega spoluencada siche ello nose uega de
 lacarne epuo fa ton- dela sedo ebagna un fradelo deltopa epmilo epmilo
 suso epuo defa uno altro semete deltopa suta emeti soutra qllo. cfasia ella
 fa star pdi. ij. coosi lo remuda pdi. iij. tanto chetu sis uando esello meste
 bocha mudalo pde uolte aldi tanto cheti uando etienti laboca auerta-
 etia tuto lodolor: ella pena. **A**ncora corotorio atuti mebru decorpo dolce
 como mucle come cantarelle che no duole ma piega ce pnde un puoco.
V. aio. iij. spigi epstali con sale emeti fa. **A**ncora alascuencaa
 delcorpo. **V.** mo se emacale euarias. **A**ncora amal decorpo edeflamco
 scriu questi. iij. nomi i lacentura toa. **H**umi. **H**urnu. **H**uriteo.
Ancora afiliaco decorpo fa alo enfermo. j. cresher solamette doro
 aqua orcata supco che alo budelo roma cotal filatichy cheda moumto
 equello delcorinto. siche qsto filo lana eno sende unol meter oio m sal.
 m altra cofa con esse euolse cotuna tanto che lam luno dredo laltro.
Puriga- loorpo delomo. odela femena. **V.** una meca og. de confeto
 defra ce diuolte conturbati edalo i questo muodo. fa cenar laseia
 + atono: a laplona epuo damantij lopia como teplate cofi solo pli sodo
 epuo tena meco techier de aqua calda dapuo esso. epuo dorma equado
 la menado lipia. j. scudelina defalsa debrudo uo i suso ellon pchele
 plu magro p adoncar loorpo esela plona patese malafenete cofi sodo
 puole dar i questo muodo radilo sotil mette i qsto muodo pestalo ce
 sepra co meco techier de aqua calda edalo ater i lo souradito muodo
 in qlla hora esepri sodo filo mallege ten pche ello adura meco edapuo
 j meco techier de aqua calda plu chatuenda. **A**ncora alscuencaa
 capondi. **V.** gala. j. deimpreso epstela e ebi. j. ouo uo sodo lebratie
 emodalo emuolcilo i quella poluere emacale efalo. iij. uolte esie lano
Ancora purgacione meraucio sa ptuto loorpo epogni cason fa cofi.
V. j. onca deturbati e j. onca defene. e j. onca de ceceuro. e ij. once de quchato
 spoluencado tute qste cose m senbre edande onca meca. puolta de stepada
 co aqua calda. quasi puoco plu de meco techier edahilo i suso lo martino
 emena. ij. uolte oapreso humori comun emada ma tercan equatma.

euanda segondo la uertude de lo infermo ch'elo e forte. puo linde dar. d' /
otte matine alaw. alaw. eselo none troyo de bele dai. s. matina. eselose
troyo de belle nolo purgare. eai q'sta puo purgare tute p'sone sine ero
gnose e d'iofi. .)

Agn' uetustira em' scolo humo: de corpo. v. laruda cota c'olo ane
do eq'la c'osc'ona da aber. e'gn' uetustira em' scolo humo: disol
ue de tuto lo corpo. .)

Alo vntropico cha inflato lo corpo toia lo sugo dela b'retonica
con ton viij. e'omiel mescolato e'ruade p. viij. matine e'le
ra liberato. **C**incoza aluutopia. tena. i. dragma de b'retonica con aqua
calda di. iij. .)

Agn' vntropico puada cosa. selpia. iij. ouer. i. barbe de lebio
etrande. i. marleto de sugo co' uny blanco i aquado ep'alo da de
cuno purga e'el'ent'la lo corpo esoua tute altre med'ine questo
adoura e'fale p'pluy uolte. **C**incoza adore ch'efa tutto plo corpo en
cascun luogo v. lo sugo de la barba de lebio e'lonca de p'co ma scolo
mera senca sonca e'fande ongueto i chanone de chana e' de questo
onca leone speso e'fa ortuo lo sugo ella sonca emeti en senbre etie
lo ten stupado epuo le fa ton m' p'etola da aqua a sugo ch'efa como
onguento. .)

Adolor de uentre v. lab'retonica trida co' unno e' bagnada. sana
p'tenter metre. **C**incoza adureca de corpo v. pitacuola pe
sta con sonca senca sale e'fato enplasto em'elo s'ila dureca s'ila d'essa. .)

Adria de ch'ipo emal de corpo v. anesi a'feco. ruda.
p'nerre e'fale e'fale p'el'm' molto te' epuo s'ile fa ten cuoser
en aqua epuo tena de la d'ira aqua etui timali humori g'nera del
corpo e'famea agm mal ch'ello e'bia en lo corpo. .)

Apurgar tute humori fredi de lo corpo pia la matina p'te'po
osimele se'p'nic. ella sera pia a'et'icha la s'atua e'bone car
tacio imperial con aqua calda. .)

Adolor de corpo de tone dah aber de la r'ifana con unno caldo
tosto la se'ore euanse. **C**incoza adolori cal'idi ch'efa qua

Si tramortire dati aber .j. meco quanto de filomi uucena ceste pado con .j. meco
becher de uino blanco i aqua de caldo immatinate uela el ma tuu qlla pena .)

Almaton estriaguria sic .j. confirmate chesa.
enflar lo ptegnone edure grandi dolori enolasa pfar. la soa
sic chello usa aber delacofedura delacesei wsa da decimo cusar la emea

ene del pan tanto che si uario. Ancora altra cura plastranguria
barbe efone de lebio efande conere emetinde i .j. el brusalo co bon uini
f. testo caldo ammod de plastro cosi caldo el meti en luso el ptegnone con

nera eu al alastranguria. Ancora almatone estriaguria cosi aqua
de lebio con le barbe delametruola efande en plastro emeti cosi caldo
i luso ladria. Ancora dali amacar de leba de almatone con onno

como te plase .)

Tino l'umorato paconcar corpo de dona chese mol dar dapuo tre
crestieri. .j. quanto de hui. puro dolce e uincio emadrigale elle
barbe dela ualanina. Ruda bretoica ueriuola digna cosa .j. mago

ce .j. may. e .j. of demage e .j. quanto de gruogo epsta in sebre lem acie
ello gruogo epuo sepesta leba efa lon con lo dno. In co lo gruogo
econle macie co .j. lb. demiel tanto chetom .j. meco quanto edalme

.j. becher da decimo e .j. altro quado ua in leto caldo quanto puo soffir
reanca la compagnia .)

Auti mali de copo. V. asceno penere ruda sale e anesi tanto de hio
quanto de lacto efale ten pestar epuo lefa ten cuoter i aqua
de leua de la dita aqua etuti limali humori quein de lo corpo efancra

digni mal chello auera en lo corpo. Ancora achianese dria enlere
ne omle spale om lo corpo. usa de macar .j. mago de barba de giugno
lo ecebiadone edefirma de giugno elardo de pte de aqua. Ancora co

tra sudore chesose tresp en lo corpo chade le hie V. ouo rolado coio
micano efa lon co alco conca tuto lo corpo re sebre lo sudore conforto
lo stomego enforca la pte de el hie el tramotire. Ancora aneste

ce de la sudicio de corpo maca da decimo del pan wsho tento i asco
sisana. Ancora aquelli chea longa enfirmata i lo corpo euora
ueder certitia de la dita soa toia .j. ouo i quello di chetnalie estin

soua questo ouo questo letere con englost. i. si. quesol. S. ppi. 9. al. r. 1. o. p.
 nat' quello ouo sotto le cielo alo enfermo in luogo saluo. enlo sequete di. aniti
 lo leuar del sol. toia q'lo ouo. eropato. esello sera sanguinoso dent' lo enfer-
 mo morra eselle sera clar lo enfermo naitra. **A**ncora seno uol c'ei
 amalado o ho o femena porta con si delacnapacia. **A**ncora ch'ose
 amalado euoia de star lamalata. V. fugo de bretonica et ualo da d'cum
 ed' star se lamalata esie puada questa medfina. eseuero p'certo. **A**n-
 ora ch' auese menason che de scorse tropo in la uoio cosa delo alenco et uo-
 de quella aqua d'anti tuto scorsio. **A**ncora arestige la scorcea delo uoio. V. lo
 lo macho et inde soposti restice forte metie la scorcea delo uoio e' caadio lapo
 rami tegur' adolo. **A**ncora cuosi lo somacho echavte i aqua edah alter de
 quella colidura si restige forte metie la uoio. **A**ncora adolo delo ligolo
 ede uoio p'ista lo p'liguol emeti into lo boligolo. i. cotenete cessa lo dolor. **A**n-
 ora loio benedeto ual anite infere de uoio sicomo balsemo. **A**ncora con-
 tra fluso de sangue od uentrie teua lo fuge delacrespata ede p'ua uola
 ede cor. euola entro lomacne. **A**ncora adigestione de uoio. V. grinnelli
 de enciso blanco esilo truglori et fane bona digestione. **A** fugo salua
 dego epiegor plecharne. V. v. m. blanco ouuol lagroma spoluencida
 emeti i apola ed' l'ati i senbre ede q'sto laua lomal epuo de femena su
 enciso spoluencado ecoti lomiedga co uolte alo di. **A**ncora alo fugo
 salua dego che uen p' l'uoio. V. fugo de uoio uerde ometinde susma.
Ancora afugo salua dego auogna scabia et licma salsa. V. asedo for-
 tissimo ede stenpa con oio fin' emesedalo metie epuo con. j. p'ca onci
 lomal speso sise humilia et ana. **A**ncora attrar spina o legno ofero.
 dalgi luogo delo uoio meti sulcano lo figado de l'ulifera fito co loio de la
 lume lx epuado. **A**ncora alafemea chea morto lo fantoli in uoio. V.
 satorica emetila i into lo boligolo alafemea edahnde abe co uino. **A**nc-
 ra leba renale clamada i florenca ma i ueneria si clamada eiba palia
 euale p' h' renai eple planure esie oderifera et amara eq'sta eiba e bona al
 matrone delomo caogni mal de uoio le uida con un' caldo caladi liba
 ch' camora ebna atute ledone chea mal de mare se elle lausa de macer-
 la confuete ocomo luplase sile sana.

Almatrone delvi ed femene cap
Almatrone general cap
Almal delamatrone de ledone cap

Almatro calmatrone cap
Almatrone de chace cap
Almatrone de se reuolce cap
Afar rescaldar lamatrone cap
Aogni mal dematrone cap
Ano morir in parto cap
Alo parto de la femena cap
Aprouocar lo tempo del parto cap
Afar impregnar la femena cap
Afar tornar lo tempo a la femene cap
Alauer la femena segreueda cap
Arestrengre la mestina a la done cap
Sella femena per tropo sangue cap
Afar chella dona nose schua cap
Afar salalar la femena quando legrosa cap
Achi no puoy manerir fioli cap
Amal de perra ederene cap
Ale blanche chamo le femene cap
Atuor ma lilyuria cap
Almorea dentro cap
Achigutase sangue de loto cap
Alo tenasmo ex lenfeta del buelo cap
Alo mal di pondi cap
Amal danguinaia ed pedegnom cap
Amodifar lamatrone cap
Ale femene pene chamo ficure y tina cap
Alqnera de la ueliga cap

.i.
 .ii.
 .iii.
 .iiii.
 .v.
 .vi.
 .vii.
 .viii.
 .ix.
 .x.
 .xi.
 .xii.
 .xiii.
 .xiv.
 .xv.
 .xvi.
 .xvii.
 .xviii.
 .xix.
 .xx.
 .xxi.
 .xxii.
 .xxiii.
 .xxiiii.
 .xxv.
 .xxvi.
 .xxvii.
 .xxviii.
 .xxix.
 .xxx.

| | |
|---|--------|
| A li cteuadi ce denti cap | xxxj. |
| A lo mal delapiera. cap | xxxij. |
| A destar langio cap. | xxxij. |
| A lagumana ella soa cura cap | xxxij. |
| A qua congrueto dalanega. cap | xxxij. |
| A mal delanega delbruno cap. | xxxij. |
| A lipori delatesta delaiga cap | xxxij. |
| A licioni enfladi cap. | xxxij. |
| A gomeira ce coruao i sono. cap. | xxxij. |
| A chite corpe enfrasi medesimo cap. | xl. |
| A far ducar lanciga cap. | xl. |
| A chmopus ormar cap. | xlj. |
| A retgnur laorina cap | xlj. |
| A duolo delonbi cap. | xlj. |
| A dolo: dematire cap | xlj. |
| A femena chenopuo auer so tejo cap. | xlj. |
| A dua cangosia dematire cap | xlj. |
| A la copagna chesa pena alo stomego cap. | xlj. |
| A gni dolo: dematire cap. | xlj. |
| A far aurir labcha delamatire cap. | l. |
| A libera: lapena delamatire cap | l. |
| A la copagna de glora cap | lij. |
| A ydolori delacopagna cap. | lij. |
| A tornar lamatire i so luogo cap. | lij. |
| A la copagna deledone cap | li. |
| A femena chegeta lo sangue cap. | li. |
| A nari agni mal dematire cap. | liij. |
| A lmatrone delomo ededone cap | liij. |
| A cofortar lamatire. cap. | liij. |
| A far ingrauedar cap. | lx. |
| A lochella femena se ingraueda cap. | lxj. |
| A lo mal delauesign cap. | lxij. |

| | |
|--|---------|
| A ldoloz del aueliga. cap. | lxvij. |
| A ldolo: delapietra cap. | lxvij. |
| A lmal delastranguina cap. | lxx. |
| A lomal delapietra cap. | lxxij. |
| A la stranguina figado emuloz. cap. | lxxij. |
| A lthiao epondi chegeta sangue cap. | lxxij. |
| A creuadi delo: p. cap. | lxxij. |
| A ncora acienadi delo: p. cap. | lxx. |
| A lomal del aueriga. cap. | lxxij. |
| A l auia enflada cap. | lxxij. |
| A ncora sele bucle techacese in laoria cap. | lxxij. |
| A l aueriga enflada camale cap. | lxxij. |
| A chioni chisa grolu cap. | lxxij. |
| A no poder teguir laoria cap. | lxxij. |
| A chimo pno ormar cap. | lxxij. |
| A far pilan quando fosse in brigado cap. | lxxij. |
| A chi pila sangue cap. | lxx. |
| A lcure dela orina cap. | lxxij. |
| A loglar dela orina cap. | lxxij. |
| A chise corope. cap. | lxxij. |
| A chi pila in leto cap. | lxxij. |
| A lcure del auencia edelapietra cap. | lxxij. |
| A chimo pno usar con femena cap. | lxxij. |
| A lo postuo ex lo bucello cap. | lxxij. |
| A ncora alo bucelo de elie cap. | lxxij. |
| A lcure delimoreca cap. | lxxij. |
| A chise lo bucelo desoto. cap. | lxxx. |
| A chi geta sangue desoto cap. | lxxxij. |
| A lmal di pondi cap. | lxxxij. |
| A lmoreca defuora dal bucelo cap. | lxxxij. |
| A lmal di pondi cap. | lxxxij. |
| A ncora del tenalmo ex pondi cap. | lxxxij. |

L prima almatrone in lvi emfemene puada cosa lx v. p. engual
pte apelo oro aurino ede chamamla epetrolo. efinde un corpo ben i
corpradi edequisto te ongi epuo soua qsto tuo un tauer. esoldalo motto len
quanto tu puo epuo lo uolgi i matelugo ouer pamo delij etienlo i suso la
dria colli caldo etosto sic hrendo. .)

A lmal dematrite generalmetre. pia dmi. iij. . dviij. coto. edmi. iij. . d
miel efa tou. epuo lieua dafugo. lx. ebi apaiado dmi. iij. . dcafini.
comi. iij. . dmacae epsta i sebre emeseda ten i senbre agm. cosa quando e tieneda
edahlo aber. efalo p plu uolte esinera. .)

A lmatron calmatrite euansie delcorpo. v. eba sen quam. ce pforada
ello sugo leui con ton un imerio edahlo aber. p. g. mal dematrite. .)

A gni mal dematton edematrite tragloti dele ebade. iij. . oue. d. ouiol
viij. . mch. d. iij. . puolta con ton un caldo epuo dadeqm. .)

A ssemena dexi mal dematrite echechag. v. . laorno dela chaun. efiagi
se fumo deloto almatura ematmetre tornera i lo stado. **A**ncora
tegua alo naso nupicela eleiende alagola caldo peti eteguate alo naso delanuda
pupo della nupicela lafa uegim. ella nuda lachaca ma. .)

A lmal delamatrite carestignar. chiese deloto si alvi como afemene
v. . lo poliquol eha suo flori. ello sugo dado aber. con ton un silo sa
na edado senca flori. ancora lina. .)

A star impgnar. crescaldar. lanatura alafemene. v. . carde momo ser
tegado pesto emelo in oro esanbugo tanto che deueti spelo efinde
meti i ma delanatura crescalda. .)

A lmal delamatrite. v. . bretonica epstala dela para poluere cenosi
la con ton viij. elenalo dadeqm. **A**ncora lauda cota i viij. leua
de concate tuti liposi. .)

A lo moir. ipato ce afar gitar. lohto delcorpo alafemena laochesta
lofimoim. quando ello nasce. pupo che molte se quelle che nola po
suo gitar. chese morte emolte de moir. soua elparto selle fara questo sera
segim degitarlo eno moira. v. . lofugo del poliquol epstalo elenide un. p. p.
anati chella uegna afar fante co. i. puato delon. un sera segim a eno

moru mparto.

Aloparto de la femena setu unos chella partura ascuele metre peslo
chapatu beneu edalo aler con bon vin. Ancora. coralo eligalo
al cosa in contenete partura.

Astar prepiano ce cura ouer celsier dapuocar efflo: elrepe dale
femene edamodificar lamature edar amio coforto amocurim
ruda desineslega meli ceterim efflou demadrigale ce amarela bacha
ra cameos eualariana ecictara alcler neto ogitacione chelha tra elgra
no amemco opponaco echard tuto delmo quato delatro calce ilda
pio eqle cose chelono dapstare sepesta ele: unolue epuo se resolue efa
polue coficiele eulande.

Astar impregnar la femena oncase lomo elmebro so desigo desan
non eusa conhe. Ancora i pugnar la femena. palma ryo
etritina laralmeica emtuda mlenbe ed mde aler datera ed adomun
mecha. viij. di. e eprouado.

Aduocar losangue ale femene. la larauga efande polue eme
tine lamature etno lolate delchaura eduy elle ushichi mesa
dadi mlenbe edah aler dadequn.

Setu unos sauer poertanca sella femena egrola ono selaqua
note mostra len apta. miel deslaperado con aqua boiente
edalo aler alafemena eselle graueda amatinete liduol elcorpo
enflase tuto. esella none graueda i matinete lu fornera lotenep so
delsangue mestrial. e eprouado.

Astar stagnar losangue ale femine desow. artinafia oz. j. caq
deplataene oz. j. emeca. emetilo mlenbe edande aler alama
lada eqm ora chetu puos vestrarale lo sangue mestrial del cone cha
no tiop flou. epuo tuo. j. pan de viij. oz. oquali efande. ij. tere con
gram uarda lowsti atfugo chelha giuato evlo epuo tuo. j. uafello de
aqua acelada. emetinde ent. queste pan avlido emetilo atfugo i su
lo labrafia efalo scoldar chelha tra tienedo elvite epuo lotre emetilo
i suso. j. tner chese desgloci laqua tuora epuo meti qsto pan i. cha
dij. egerande suso defina uar. naci siche comprada lopm epuo loda a
maoar alo infermo chepe de losangue e questo pan sifa ingralar. ente
lowlo: epuo da amacar alamalado duy bon capon. e questo conferta

erende laforca.

Sella femena p̄e troyo sangue planata d'apuo lascapata. **R.** sangue
de dragone. 3. j. mastice. 3. j. pasta cunctida i sembre co. ij. oz. deucharo
rolado uechio co aqua fresca co aqua uolsa co. j. clufici neto alo i sermo
ij. uolte alodi. e. e prouado.

Stu uuos della femena nose schina scium q̄sto uiso i corca deueno
epitala centa. Et ene taq̄ lignu qd̄ platanuz est. scens de can sus a
quaz qd̄ fructu sui dabit m̄p̄e suo.

Afar selasar lafemena grola senca dubio de lacatura. **R.** da xxx. lo
lime seche efale tanto cuoter che lese destaca. epuo legola copano
rado. acche lepote de l'pote de lesime sciolano edequella colidina colli cola
da neda aler lamartina alafemena j. techier puolta cusalo p. j. di op
ij. omchia. ij. fia uerri de remouer lo tepo rasonenele metre. **A**n
cora afar selasar comunenele metre selauese ficure onno. **R.** j. oz. deca
fia moda. e. j. onca deucharo uolsa emcorpa i sebre eulande de abar ei
puote uolte elmouera marone.

Auell chenopio generat foch. **R.** lafora de lo rauano eloi i un
eleua q̄llo un dasera eda. **R.** i. ij. di sem liberado iupco delle
puado. **A**ncora selomo nopuo uhar co femena. **R.** licenti de lomo
morto efacma fumigo soura li. vj. uolte sic sano.

Amal delapiera de l'ene. **R.** lasafefica epuete epitale eleuale
co un rope lomal delapiera ello mal de l'ene.

Ale blanche che lefemene co chegeta lamartina planata. lomij
dela deuocione dela marla co madrigale dado aler. i. ij. om. vj.
di file sana.

Ano: ma laluxina. **R.** fuge atuda eleuade co un efinde manca.

Amal demoreca. **R.** burro edialten emedola d'ollo.

Adeuodelo efande ongueto conque. **A**ncora. **R.** fiel de angula
era cento uno euerde rame elonca de porco epista i sebre efande ongueto
concase.

Achigitase sangue de loto mala metre. **R.** j. bigo de aq̄ de flum
efone demelegrane efone demele co dogno eletu no puos amer
de l'ore tuo de l'ame efa l'or i aqua de flum. j. gra bigoco epuo quado
e refredada uatende abagnar. ij. uolte alodi. epuo maca de. j. grasa

galina ebeu finissimo un' tuta la setemana eleras uando plagia

O Vando che fuora lo postuon ce lo buclo. dedio.
 deloro. V. an' forti ten pesti efa tor co aqua e q' illo fumo
 epuo V. lapotiere delcor: no delcoro arlo edelapigna delpm arsa edelo
 eneslo edela mastriac enosolamete uale cotra q'ste mo uale ancora
 quando lamatrice esie fuora forte metre i coso che par chela uoia enfir
 fuora delcorpo delafemena.

A Chia mal depondi. V. eneslo licio gruojo goma rabica deca
 scam. 3. j. apio. 3. ij. esine furmra leure esine metimo deloro
 i lo fond amto. V. Ancora atenafino emoreca la fumigrao delnara
 fio fata ilo uino semolto bona alimoreca calotenafino. V. j. m'fir
 mita che inlo buclo ch' se clama mal depondi. V. Esapi chella stragria
 edisura sidamo retogun. louina.

A Dolo: de anguina edepedegnom e enfladura eadoloze. V. lipan
 patria chemu apelemo uetiuola. V. p'po che pesa lueri sete mo
 dadi ella secha noc dalgua cosa edifacata mo laue: e calda i lotto
 grado sopsta. j. puco elcaldada tra: testi con ciusca co un' epsta
 alanguinaia calo petigno enflad menema lo dolo: elenflacio em'a
 cada ual contra lo dolo: delstomego p'tropo fireca ese demirabelle

A Vndificar ogni copagna dematrice. V. efeto.
 fa colli ipma da aladna aquate martine s'ropo pamolir lo
 uente epuo fina medelina p'crestier i q'sto muodo. V. mama deleuo
 le ebicdolo moeta tornal sole ueluchio demestico chauolo uechio
 meta p'sa. ana. j. maco. cauosi q'ste erbe p'fir crestier. i q'sto muodo
V. oz. de furturbici. e j. quar. de alo: patico poluericad i senbre. epuo
 defa. ij. pte ecosi fara. ij. pte delaqua cota cole erbe deloua. Equado
 tu fars lo crestier. tuo lotto. V. j. pte delaqua dita deloua e j. pte
 deladita poluere emeti i senbre coio esale quato fa mestier. efalo
 crestier i q'sto muodo. fa. ij. crestier. luno di fara. elale no egsta eme
 defina chemoda la copagna dogu pena etomto eda santrate atuta
 la psona efalilo lamatina dadequy defina delisefa faca laadna bo
 uita co carne decastion edepoli. V. Ancora aloitau calamar calaba
 fia. V. macie egalanga. ana. quar. aneti oz. j. pesti i senbre epuo
 lincada laiera i muodo de fia co un' dolce quato tu uas i leto.

27 **A**lesemene p̄gene chea fiente gramma aguta. & lapeca delm̄ bagnada in
aqua rosada emeti soto lololigolo. cōfortali lo apertio delm̄acā. si a fatto
salsam̄o demeta cenamo epuere edistepa cō ascedo cō bon uny.

30 **A**dolor de piera edenefiga & p̄hiciol pesto emescedado cō do/lechieri de bny
edahlo aber. dadequn candara ma ei puechi di sera nando.

31 **A**Mal de piera chenopuo ermar. & dela salsetica epuere epsta be epuo
latempa con uny eleualo w̄npe lapiera cōfa oumar. **A**ncora elon
lo certio pesto edado aber con bon uny. **A**ncora elon ala piera aretegn̄
la orina. & bin eseme delatuge edahlo aber cō bon uny uechio.

32 **A**Truadi p̄nada cōsa & lampitela magor chesara como ortiga ea
lagaba quata eirola. edala i colato con ouo conla ue trona del
porco. uny. mantine. **A**ncora lacpitela dada am̄acā aq̄lli chesie lo san
gue s̄ma colade libachi delcorpo etuolcolori delcorpo. **A**ncora acruado
che enhe lebn̄ele i lamara cuosi lesane mōde delglusie con bin blanco brusco
ecaldo h̄meti q̄sto enplastio suso lamara mudandolo alodi. ij. nocte. epuo
suso lebragier. p̄di. xxx. lana puadolo i. d. o. i. ij. di euederis s̄m̄ meioram̄to.

33 **A**Langho cfalo tornat m̄duedo. & slopa dechaneuo.
ebagnala i latoa ouma eticla s̄a etornem i duedo. **A**ncora mede
s̄ma adess̄a langho & lo s̄nḡo delano epstalo emetilo sote lo cōdo delpe
grosso cfara defflar langho elibera.

34 **A**Langum̄aia & seme delm̄ ecuosi con ouo cū ascedo i senbre epuo
tuo delmel cfalo bon cō r̄mo emetilo suso.

35 **A**Qua congueto dalauerga & fore deuo le. eflon dechamamila
epuole ebny blanco cfa bon i senbre cfate lauar cō cfa. **A**ncora
congueto dauerga & ouo. anrino tormetina coio w̄lado cfa bon i senbre.

36 **C**spuolo delauerga t̄nto delbruno. lauega molte fiade.
a postema desoto aluxele agnotese chela uerga e molto enflada
erosa eduol forte m̄tre esta teta. vna ello alsogna i p̄ma amadurar. cam
tigar lodolor. meti lacuola molto cota soto lo s̄nḡo pestada emescedada cō
ouo w̄lado m̄udandolo q̄sto enplast. d. fiade alodi. m̄fina. ij. di. epuo lomacho
mescedado cō heuito. eq̄sto fa m̄fina tanto ch̄w̄ta. epuo chele w̄ta m̄uda alo
di. ij. nocte s̄mp p̄m̄ando lamarcia. aq̄chese m̄udifica ben. elanalo. n̄quati
di. quado tulo destali cōla cōsedura dela malba edclamola edelo fen ḡreco
edeleseme delm̄. eq̄sto fa i f̄ina tanto ch̄lcōm̄ca amenemar lamarcia epuo.

usa de questa lauadura. ¶ nuna saoune miele agni uno tato chesemi lamita
 epuo chesera medifia delamarca. meti su qsta poluere. ¶ encelo balanstie ma
 stric. pene degalma negra arse agni uno tato. epuo demeti su lepece bagnade i
 la salbia. equado lauga pude molto comada alo iferme chnola grata efalia suso
 lepece bagnade i lo alcedo coloro isato. con laclara deluouo i senbre de stepare ese
 no cuona ongi laue:ga conqsto ongueto. ¶ biacha pro ceuonouca agni uno
 tanto populo quato qste cose emeseda i senbre co loio i molado esgalo. emolte
 uolte sifano iscaie lula uiga. Aloza demeti suso qsto ongueto. ¶ argento uno.
 orbach. ghyleta. galla. agni uno tato biacha lamita. etute qste cose de stepare
 co alcedo esa ongueto. Equado lauga cuose molto dentro tuo oio isado e de ste
 peralo co. un pucho de sbalcha colate defemena. emetilo i loptulo delniga con.
 j. para ouer con altro chetulo pli far. ma i pma lita tegni i molo laue:ga
 i aqua calda. Salora siude lauga plamalana. aloza lalana speso colo asedo due
 sia coo lamira. epuo demeti su qsto ongueto. ¶ ghyleta ude rame. emo. datal
 gala balashe. agni uno tato oz. - latifigio disicha. quar. j. rros. ex giaguola.
 aristologia wtuda erba delan cuam encelo ralia agni. j. quar. - ligo deruda.
 oz. j. lonca depecho salada. quar. j. emeco oio comuo oz. ij. esse cose chese puo
 pestar pestale ten esa lon tute qste cose enlebre ifina tato chelese spele epuo
 lecola p. j. pano efande agueno. Salora senfla lauga pcalon detorti mano ouer
 daltro latifigio euale ase loypnho ella sbalcha de stepa co oio isado. ebagna
 lo i aqua tieueda cuone slagmela. Sumusalmetre agni enfladura eposte
 ma chnasie emolto utele loturlo deluouo con oio isado de stepad i se abre
 lepece emetmdole su. supco chelual amaturat eamugar lo dolore essefese
 alguna uleracione ex algi pruso. meti su lezba dabngea ten spoluericada che
 chnca. ¶ Ancora alauga chesese efese marca. ¶ barba defenglo caostile
 i vino eluare lauga cola coladura ppli uolte elmera. ¶ Ancora lo late delase
 mena caldo meso i lo buso sifana.

- 37. **A**lipon chnasie i suso latesta delauga. ¶ galuca. 3. ij. litragio. 3. j. resoha
 secha. 3. ij. aguda secha. 3. j. gwma. 3. ij. litragio. 3. j. erba bugia. 3. j.
 alce paticho. 3. j. efande poluere emetila suso speso coladili tuta.
- 38. **A**oion enfladi. ¶ nmo exenere staciata efirma dreg eoid esa lon tato
 ensenbre chelapia amuodo de geladia emeti suso amuodo de plastro
 aladurca cuarias tosto.
- 39. **A**omera ex chese aronpe i sono ose aronpe enflasi medulimo manci

90
Daleu edadoman .j. meca nosie muforda puolta etegnala i lacha lx e prouado. .)

A Plise arupe como utale co femena cachu meno.
91
usa amacar .viii. o. xv. di delaruda i salada dadequn lamantina tua
nra i matnere ele pro uado. .)

A sfar dixer langa qste lie loofe cheleta dixer .v. nosele. madole nose
92
dindia pme mude granela dalchile granela dechey un dis detute
pengual pte acenno. puerie lago seme depionie decalcun tra pte depneti
decucharo tanto sola metre checura siche sberare se polano esinde pia
lamantina gym di alagradeca de .j. ouo ellasein alre tato letouano dese
meti che aceli lanega etuo delcenole eravano spargo eseme de ruda
pme mode granela calentuberi granela dachil lengua deofela secha
cristean bianco saturon costo dolce acenno puerie legno nasturo detute
qste cose engual mire psta comiel rarfetise dengual peso di .z. co. un peso
de .j. onca delate. Allora munto epneti egriato decharne decastion co esere
ifrinta vacuole laqual abia secho mescolado sotul palnere decenamo ega
langa emacade aliqua uolta ledito letuano esitua co un nouello. .)

A Chinopuo ormar .v. seme delatuge edali aber co ten.
93
luno. Ancora achinopuo ormar .v. dela ciguda psta emesa in
sulo lolohgole sifa ormar eachi amal delapiera fual emediga lodolo: ella
pena. .)

A Retegur laorma .v. ruda efila tur i vni uimeio emacade elene
94
Ancora achi nopuo retegur laorma .v. laetura coofe delie
uore arse elen pste chia desepade con un caldo ouer co aqua calda edala
aber. .)

A Dolo: delobi .v. fugo deapio cole barle epstalo ello fugo dalo abe elu
95
Dolo: demare diga qsta oracion. Sca. .)

A mara co omib scis dei mtece pro illa. Sca maia pperit q ma
96
tate ei no doluit. xpm q nos suo sanguie liberatur. Ancora leua loui
luto colaualarina wonea lamattire pmenar tioli. Ancora cuoli.
lababa delebio lesa efumegate su sifina laduira etute lesuo claufure. .)

A sfemena cheno puo auer so tejo toia castorio psto.
97
emetilo deloto ipelano ofia chella i sfuga deloto delcastorio sifiam
so tempo. .)

A Dna eangosia demattire leua delum lachelia cota laualarina.

Anora ebon alamarice louny blanco ochelia cota lagimonia auisar aber:)

Ala compagna chexa pena alostomego. & la coreguola i pulata sola in
testo calco epuo lamsala codila i oio amuodo de i salata emacala dadeun
cusala etrouerala de grande utude a questi mah:)

Adogm dolor dematrice epena dedone pia. q. oz. de trifana. coz. j. adue cha
lameto emetilo i senbre ei corpra te efand. in. prese edand quado e
melter. j. presa con loun in calco j. meco techer puolta eliteria. **C**mo
afar aurit labocha delamarice & labarba delcio cota soto labrafia co oio
comune aue labra emodifica lamatrice:)

Astar aurit labocha delamarice de done caogno: dolor chylea plaw:
po. pronada cola e & dr. in. de umio coto. edr. in. demiel efali loun elie
uali dafuogo. eabi. apariado dr. in. de afar. edr. in. de macie peste i senbre e
meta ogn col i senbre. equato e tieuedo dalo aber ala dona dadeun. edahlo
ppla uolte efancia:)

Adeliteria lapena delamarice eli colou & oz. ij. de pionica bar te efeme
edw metaldele emeco de in dolce enore. xxx. blanche peste efale loun. i
senbre eltorin ameco. edahnd aber ogni mattina j. techer dadeun. efa de
la femena no uega lapionica chela ptemer lasoa utude se puada atuti
picolosi dolor dematrice. Ancora nouega la femena lapion elila leua:)

Ala compagna chexa i corpo & trifana magna. j. quuo.
p presa con ui coto e caldo dahaber. fituo ma lapena ello dolor euanfic:)

Adolor castida de la compagna. & viij. coto. dr. in. emiel.
din. ij. macie egruogo epesta temacie ello gruogo edilo caldo aber:)

Azornar lamatrice i lo lugo calbera ogni pena edolo.
dematrice ed corpo de dona & graneli. in. de pionica. egruofali. v. edem
de. ij. de macie epesta loun i senbre. epuo tuo. j. techer. de uannaca fina. co. co.
onc demiel loid esplumado. ehena dafuogo epuo demeti dnt lapionica
ligruofali elle macie peste. erencia co. j. fusto equato etieuedo dalo aber.
dalla dona dadeun:)

Adona dolorosa de la compagna. co de lamatrice. dali amacor ogni ma
tina. j. frutela dadeun sola metre de uetruola farina oio elal. efa
j. frutela edahli amacor efancia ella farina uol eser de gram:)

Astar altrence lo sangue de femene. & aqua de platacene oz. ij. atana
fia oz. in. edelbati i senbre eufand aber spelo ristera quello sangue

Ancora auelhunge laflulio delangue. V. delipmi cheta lenore epstale efchale
alfol ello fugo chendele fite onci vrestera. 7

57 **A**ncora ogni mal epena dematire general metre. V. bark defenglo ed pre
sele ed madigale. deym cola. j. meo mampulo. epulere de orbache dalo
no cote isembre i aqua eroua q̄llo sofo: no delow conq̄se lo lvinigo. 7

58 **A**ncora auelhunge laflulio delangue. V. delipmi cheta lenore epstale efchale
alfol ello fugo chendele fite onci vrestera. 7

59 **A**ncora auelhunge laflulio delangue. V. delipmi cheta lenore epstale efchale
alfol ello fugo chendele fite onci vrestera. 7

60 **A**ncora auelhunge laflulio delangue. V. delipmi cheta lenore epstale efchale
alfol ello fugo chendele fite onci vrestera. 7

61 **A**ncora auelhunge laflulio delangue. V. delipmi cheta lenore epstale efchale
alfol ello fugo chendele fite onci vrestera. 7

62 **A**ncora auelhunge laflulio delangue. V. delipmi cheta lenore epstale efchale
alfol ello fugo chendele fite onci vrestera. 7

63 **P**luere adolo: delapiera edelstragunna. V. diagidi turbiri. ana. 3.
v. m. capi. salifrac. ruda ag. stis. seminis macedonia. citi semis elpa

gi. ana. 3. v. cinamom nardi. folij. 22. celtice. ana. 3. iij. eda aber. segundo lauitua
con molla. 7

Almal delapiera abi gaurfali egalanga cigale seche grama salis mele no
peris petroselimo spagi seme delmo seme delemstego salifragia seme
descarpione sangue debecho teo lapis spynis eumai parmete. 3. ij. faide plue
dah vny bagnuolo faw decoture deose drige o uin esto blanco i laqual fia oro
acoro cipro. radice de ruiano dapió deola aficacissima siche inna nemore ema
fina metre sello enfermo nota ouna senone i bagno. **A**ncora onca lauga
de sangue deuolpe. sirope lapiera i cotenete eqsto sic puado. pche metado lapiera
i le duto sangue esbando di. iij. sila rompe. **A**ncora lo sugo delmadngale benudo
i meo techier puotta merauiciosa metre rompe lapiera efala gitar como rna
ese o la prouada. 7

Sella stranguria 7. lo sugo delbue mesedado comuel meso alpetignone
molto ual. **A**ncora 7. ij. cantmele senza cano esenca ale edahle
o late dechauna sisolue lastranguria. 7

Alastranguria figado emilca echigeta sangue orca i hecapitoli delpen
plmo efigado etruerulo. 7

Solucion capondi chegeta sangue de loro cercha i quello capitulo de
nag de comica chegeta sangue de loro. 7

Siruadi usa demancar frutele de sugo de porri ede capragine esuma
agranos caluelo e albume de ouo. 7

Aloyal de curadi 7. dela aguda veida i sulo testo i passade i sulacrua
dura. silana i di. vny. ouer i. xv. **A**ncora selle budelle tech iose i
laoria 7. lefore de porri de uosile o leno de becho emetile suso tiene de. 7

Alapruca delauga lama spelo con uny lachetia ota latallia. **A**ncora
lapruca delaucha secha metado i suso lomai sana dauarigola
pruca elle puotele malure delauga. 7

Abianese laoria enflada p tropo plancer como ademe al sintohm
picoli. de. do. ode. tre. am. 7. lapelle delo henore co' lo so sangue le bag
dent ede fuora. epuo de qsta pelle faca plue ede qlla plue lida aber. o uny la
martina. j. eluier. elale martina imale. ede senflera. 7

Ancora selle budele techagele i laoria ele enflada 7. latera delmudi de
li ydium i plasta chaca ma tute eflacion delaoria edele ppe. 7

Ora delatenela edelapiera. quado lomo a unela se agnose.

che sente dolor i leuene sela rancia se i leuene. c'ella rancia e i lauefiga sente dolor i
lo petignone epucali lacmo deluiga episi malaguoole mure calora p'isa la rancia
onde se le uene sic r'la lancia. c'ele i lauefiga sic blancha lancia. c'le m
anati sono q'sta legni i lomal delapiera p'che ella sefa delarancia quado lac molto
nolasa p'isar c'fa enfir lobuado quado sefoza dep'isar. Inde curalo c'hi. onq le
rene elpetigno ladma ella sera con oro de seripion ed'nedo calco. c'fali ter deq'sta
pluc' om' sera molto trudi ellamaitma d'adegno. i. meca onca puolta ouer
i. quar' om' blanco i aquado i laqual sia coto ene' lo apio e'ar'fion.

75 **O**no p'der' retegur' lacoma. bon' loclebio deluolpe enolasa enfir la
orma dahi. Ancora dahi abet' lagalbana s'ifa laua del'orma. An
ora lenofelle r'olade emacade se molto ucele aloglar' del'orma.

76 **A**lo p'der' retegur' lacoma. calobuado che sic. p. pias. g'as. z. m. c'etero
aduacha e'fimegacelo d'eloro eli sanem.

77 **A**Chmopno ornar' c'uchi ten lancia i bon' un' cascau che'om' ameco
78 **A**chilada abet' spelo. Ancora p'esta liaguda emetila i s'ulo lo l'igolo
s'ifa ornar' achia lomal delapiera emediga lodolo ella pena.

78 **A**star' p'isar' quado fose molto i brigado dep'isar. fali i. emplast' de c'ar'fio
e'ar'fion con maqua emeli a'leuene e' s'ulo lo petignone sana mo
uardate d'atua abi g'osi.

79 **A**Chypisa losangue camal de p'ndi. p. guarasguasaco coto i l'imo e'da
l'nde abet' epno s'ile onertura lancia ep'ura e'fama lomal di p'ndi.

80 **A**Socore lacoma. e'acalcia p'fona chabia mal i lo p'ist'io od'moreci.
81 **A**ocalguy mal. lo l'era delc'elo cardilo tra l'itesta epuo lo p'essa be
c'oro r'olado amodo de ongueto conca ten lomal euanna' e'c' molto b' ag'm
plaga uechia emona e'el'm' ap'ura de aue e'c' te'pe.

82 **A**loglar' del'orma ella uiga enflada labucia de fuora chepar' como ue
figa ch'abia d'ent' uento o'agua enoli d'ia p'fimu sefeme p'esse c'omet
i muodo de emplast' p. j. di. ep. j. note. epuo demeti s'ulo lom' lo deluouo meleda
da con oro r'olado. i muodo de plast' p. di. d. e. j. note e'f'ens de senflad' e'el
brada senca romper.

83 **A**Chise ar'upese ealofilado. p. lebarle de lera e'adila e'atofila che'om'
84 **A**ameco epuo lap'essa e'rande l'ast'ancia c'quela c'f'edura l'erride. i.
c'ciner' sera e'dma. c'f'ala oro. o. d. di e'f'ens uando.

85 **A**Chypisa enleto. p. leongle del'ch'aura e'adile s'ic'omo c'ntre e'dabile

aber con bini . . .

84 **Q**uia delarameia delapiera edeli moreca liamoreca lono chystano detorno
alo usitio purgale delamelecoma. vnde l'vbi liqual se ingrosano co
olia cola chela natura noli aura phi. senose iude uolte i lvi de tempo cheno e usi
chese aue onlanuola aurand. i. uena. ouer. do. sapiado chese. sete. . .

85 **A**chie amalado cheno puo nlar. a femena. tora. i. spada.
ecasa suso siando nuu ent' loletu. **A**ncora chiuol giser a femene
na tegna qsta erba low elch. uacale esilidana gradissima uoluntate deca
ser. con femena. . .

86 **A**scama psona chelic fuora lobudelo delanata. V. uetriuola wra co
sugnacio deproo esia ben codita annuod de eibolato i pxiola edalila
amacor. retornera lo budelo i so stado. . .

87 **A**chie fuora lopostiu ge lo budelo. V. ay. forti esili lon. co aqua. e. V.
quello fitno. epuo. V. lapluere delorno delorno niso edelapigna del
pny aia edelo enoiso edele mastice. enosala mette nale ont' qsto. ma quado
lamature elie forte colso chelpar chylla uora ensir fuora delorpo delafemena. . .

88 **A**li moreca defuora delbudelo. V. l'albia wra i aqua.
elonce deproo mascolo eera blancha e coiso epuo de fa onguento. . .

89 **A**chie lobudelo eamal depondi bagna babario.

90 **A**uecho i cosedura danedo ellatata sugar. epuo utax asforbir. laculo. . .

91 **A**chi geta sangue delow. eancora e lon amal depondi.
tuo laruda wra eluida i lon uny ede qlo uny lena dadeun esimera
liditi mali. . .

92 **A**lomal dipondi. V. loquunugatio lolo sugo wro con altre taito umo
edado ogno di aber sana lommal dipondi. . .

93 **A**li amoreca defuora delbudelo. ealomal dipondi. V. polidoma enpla
sta chaca ma lommal dipondi ello tenalimo eli amoreca. . .

94 **A**ncora alomal dipondi lafunicaria fara detormetina.
mela i suo labralia erceunda de low uaritie. . .

95 **Q**uele mette sana. **A**ncora lotaso barbarle wro i aqua e farina
defornito enpastada sepfeta mette wsa puada. **A**ncora alonbric. eamo
raia fia daco sete puole degalbano onte enmiel. . .

Alechyfic calenflamento capitulo

Alegambe leuiofe. cap.

Adolon deofie edepie cap.

Alegambe eogni plaga poluere cap.

Aogni malura erotum cap.

Adolon degimbe edepie cap.

Aogni mal degambe cap.

Aagna ouer scabia cap.

Ale fende etuti morli cap.

Alepapica puada cofa. cap.

Anotura degimbe echancari. cap.

Aogni mal degimbe uechio onouo cap.

i.

ii.

iii.

iiii.

v.

vi.

vii.

viii.

ix.

x.

xi.

xii.

Aenflamito depie degambe deofie edebraco. V. mo se calenco efloz decha
mamula efande enplastro con un blanco emeti fuso epuo te onci co
latormetina eera nuona trida do. fiade alodi. **A**ncora alafthema falfa dele
gimbe. V. medola de uachn odepiegona euuol ellier delectia fememna eongale le
man lipie ellegimbe.)

Angueto alomal delegimbe ochiauefe offo ocharne. V. dela ciepm edele
foie arimemno edella b:etomica emetila heuenitue fuso.)

Adolor deofie edepie. V. fingo depro elfo eod oio amiaole eongite lachete
duole eli uarira enmatimete efelfofe enflado pelta tuta leiba eme
tila fuso filuanife.)

Alegimbe poluere bona contra ogni plaga deplage degimbe echancari. fifto
le papia scabic eogni malora chefia chetra eflecha efcalda fenga dolor
V. laforca delgimbe delagrimoma ella fora deleiba fca p:engual pre ficate
efpoluengae i fenbre. edaquefta poluere femena egeta i fuso laplaga. eodsi me
diga alo di. iij. fiade od. mo m:pmma filana lomal cofortifimo aleco londa con
fal comuno chemiore. efello node lauado pur co melo lafco. efinetra ten lapla
ga efila forbi ten agmpnea. Epuo figeta fuso lapluie eodsi fiagmo tofto
varife conlauorio de mif domenedio. nro fignor. **A**ncora elona ag plue
ncar lamare felua efa qlo medefimo calora fifa meio.)

Aogni malura erotura degimbe leiba fca emetila fuso amio do ten
plastro ognouo mal fiuarife.)

Adolori de pie edegmle. bna lauerminacha i aqua emetila fuso elatio site
bagna spelo. lx. epronado.

Alomal delegmle enflade. oroture. V. blacha. 3. m. no lauada. es. 3. m. de
cobica. es. nayo deois deolua. es. meq nayo de aledo. ma ipma fa pstar
la blacha ella acbita. epuo letnde i senbre emetila i fuso lomale emetnde lo
ura delefoue delera edele foue deffn faw chela ila ingna. **A**ncora aurtura de
ganle tuo lostreco delomo cardilo. efunde plue emetila fuso laurtura.

Agn scabie deganle. V. butiro. eto: mtna. efunde ongueto conqueslo
ongueto temedega. ei puachi di semis uarido.

Aleganle pferida opmorlo de puch o dechane fara qsto enplast. V. auola
pzana ellafala i aqua un puach. epuo ladebati co cortello. epuo tuo mel
coio elimeti in senbre co queste auole efale ton. cosi un puach en senbre che
ua datuigo efunde enplast. emeti fuso emudalo. co. fuae alo di edelouni tute
cure puada cosa emolto bona. etrae ogn dolor e enflaco amalatie deganle
echarne na enegri emacifila tosto. epuo sila sana.

Alepapa deleganle emafima mitre ale femene. spoluencia. i. erba chele
clama radiana esemenela fuso pdu. uolte alo di tanto chelam. elepi
chela radiana sedita agluola co erba pagana.

Abotura degmle egote depie fide epodagre edre deconture edeneem
sal psta elcaldala i. tegia emeseda co mel loido. efisite len lo mlo
ele molto fina medefina che prouada emolto mele chela de secha ede solue

Aquella humidita efredca.
Abotura deganle chancu fistole cogni malatia uechia emoua. uno le tochar
me. cogno no emalnasio mal. V. la fona dela lengua loida. tre foue. una
foua lakra ellafala star. pdi. vny. enola mudar me plu lomale sic sano e
molto sildo. Etie moza lodio aquilo magno blanco alodito male eaogni
magagna uechia degaba. forbilo spelo. co. m. uolte alo di. epuo silo meti fa
lo tanto aplo quato. e. ampla labocha de lo male i fina adi. vny. silo sana e.
sana ogni pdita emagagna in pco che ello sic stado puado. **A**ncora atute
enfladure usa demagan deli petroseli coti con charne fisana. **A**ncora ale
ganle. V. lochanafalo. co lochanilo. etuo lolo sugo elilo enteca. i. j. peca de
lm. emeti i fuso leganle amalade erite. equado ello sic ascuto silo lieua ma.
erifrescalo darchuo. cosi lomedegei tuta ma. **A**ncora alo mal delega
te. V. nalba coti i aqua lebanle elle foue efite diebis meter i fuso lagaba.

i modo deplastro ematignem labona carne edesentlem senza alcun colore.

Ancora achiauesle lomai dele blasteme i legnate. **R.** apio saluadego co le barbe
epesulo emeti soum lomai euarras.

Alypie edora depeagnoni cap

Al matari delipie dolorosi cap

Aleconture dneru i dignadi. cap

Alypie depe de i ueruo cap.

Alogni dora egota cap.

Aluugi neruosi epie. cap.

Aleasana psona che a gora enhpie cap.

Alellongacion dneru edepie. cap.

Alefr. de lendar. neru de pie cap.

Ale cali dypie. cap

Alprima altera dypie p hacuda op far. **R.** fr ton. delmel edelal
emeti sulo colli caldo emedega spelo euarras.

Al natura delipie setu laru one fia cota meta ruse aleno elem cha
mamila elal sifa ten esalda lollomego ereloda lypie dolorosi plo
landare erelalda tuto larp. edoforta lapsona esta plu caldi. **S.** ancora suta
uti pur. l ameta ellach. mamila ello aleno coto i aqua conlo sal si rescalda
edoforta alai.

Aleconture dneru i dignadi. **R.** de mola neru epuocha channe case
neru egigole gote edore. **R.** scrapio armoiao deho. ruforbio ma
stacie. ana. 3. m. tomima. oio aurino. ana. 3. n. cera. 3. j. desolule m
pma i alcedo. epuo timeti leolere cose p dte. epuo si acona arquato oio tene
deto coe oio demadue.

Alypie depe dem ueruo diebi luv. colalcedo sal ruse enalba
concentene con ello.

Al gote epdagre edore depe. **R.** fr ongueto deleno de butali edelcto eme
dola colli dalen elonga daleno. **A**ncora agote. **R.** sal. m. pugno co
le seno de castro. dnr. n. crusa. j. scudela alcedo. j. megeta eloi i sebie. **A**ncora
alegote. **R.** mufal medefina puada caledore deconture i cenogli om talom
ola chelese. **R.** turbiti fini. 2. j. ferno datali fini. 3. n. cucharu. qn. n. j.

elen poluencade edale in qsto modo tuo ledo pre de .j. bechiero defin in un iunio
emetide dentio sedite ose. ermena ben co fusello. epuo abi aqua chelona e
metide dent qsto lechier done lamedelina ataiate escaldate equado e chalda
dahla aber edala arquato duedo lameca lanote puiga emena in .ij. uolte. **A**n
cora enplast dagote donque fose. **V. j. pugno delal e .j. scudela de culca. coz. ij.**
deseno decastion. e .j. meeta defortissimo asedo. efalon in senbre chetom solao
i muode denplastio. emetilo i fuso lagota. i matinere ceta laxena. ello dlore.

Ancora alegote sulonbi deluolpe coti con miel emicari tuoua lomai. **A**n
cora lagato dela uolpe afande oio adong legote. Ancora lofiel dela uolpe adnec
e lon.

Ancora **V. rindimmi cardili efande pntie emetidi co miel con le**
gote. Ancora lofiel delchm tride co miel conate. Ancora alegote enflade

V. floi derameumo coti con aqua elligali fuso legote. Ancora alagota cadia.
V. lo castro. edesempa conlameta eruda emetilo psonato molto uil aquelli
enfirmirade.

Ancora agn gote edone depie. pesti leiba sca emetila fuso i
muode denplastio. Ancora alagota cadia. **V. peli dechane blandi elligali**

alawlo erudate dano ueder come dechama nedaxuo. Ancora enplastio
adone ragote agm mebro **V. sambugo echanapaca pesti i senbre efrita co**

oio itegia ecalo lo meti fuso. Ancora agm gota **V. ligo dalenco capio**
ortolano eruda engual metre epestala emetila como eplast con oio conuo

quato agm alen cola. Ancora agote caledissime ipie om contine come
luen tuo. **j. pelano cauefilo tuto i oio siche tuto sedesaga epuo lotra fite**

ra epmilo conate speso dequello oio esera libero. Ancora agm gota pfi
da odora i braco omollo oingaba emicahuy mebro sia moua euechia

op natura denafencia ode esser colado. **V. laqua destilada plo ambia celo flor.**
delacnestra conate con ella lomebro doloroso achala defugyo ode sole. le e

molto puarissimo. Ancora agm gote edone. onate speso conloio deleba scla
calo e epuado.

Ampiastra da agm ligo nemolo eogni plaga depie ed agm pre che
tra esolda feneza dolor tuo gallana oz. cera blanca oz. emeslo

spoluencauo. **j. quar estuq alfuqyo efa enplastio. Ancora ali menbu mo**
trificadi. **co braco gaba o altro mebro calarsira i agm ligo meti fuso**

loio conla clara deluouo. Ancora ali pedeselli dupie **V. lodente chanalio**
emetilo soua labralia eruem qsto fumo alipie epuo lifusa lipie.

An
cora adolori de chulchagno meti fuso lagoma delceugio i muode denplastio

ore.
barbe

j.
ij.
iij.
v.
vi.
vij.
viii.
ix.

edafal

cha
plo
futu
scald

case
no ma
le in
o tene

alba

eme
no co
ncora
om
j.

infula p[er] delm etia p[er] caldalon. Ancora a questo mal elon lo phinnaciolo dela
stopa bagnato i vin caldo elen p[er] mudo emeti suso i modo de nplastro sic p[er]
feta chalon. Ancora alestefine delchalchagno. V. s[er]eno de chauna co[n]strucate
emete[n]de. un p[er]icho de polu[er]e de galuca emetida la liq[ui]da em[er]a lesse sine canoza uan
se lipedagnoni. Ancora almah de legimbe o[mn]ipie p[er]tra labretoria ebenala com[un]
sili tuo ma[ri].

Achia gote i lipie. tora lapelle de lochan edelo same efalate lipie como elli
fose colari euarias. Ancora agm[en] con calda V. e. bina. j. pte. emant
le metra pte. esoluericale m[er]s[er]bre. co[n] agm[en] abo ul[er]na de m[er]s[er]bre euarias.
Ancora atate gote. V. gamb[er]i unu ep[er]s[er]bi i. j. p[er]ca etora fura lo lugo caelo
te onca emeti soua lagota i m[er]m[er]ete lina. Ancora acalcaia gora. chesole
fa q[ui]sto enplastro. V. j. sauceli de ruscha de gramo caluello co[n] j. pugno de sal co
nu oz. m. de seno de castro emeti i senbre co[n] alca fortissimo cogn[er]a oia fa
lor i senbre tanto ch[er]om solda i modo de nplastro emeti suso lagota mo
ua lagota. Ancora acalcaia p[er]sona ch[er]a gora i lipie. p[er]a larana una
alo nome. quado m[er] sol ne luna none soua larana etmah lipie dieti cole
forfese. chiga luno i locano de lerno p[er]i epno lino p[er]i esello anele lagora
i lo p[er]o d[er]to h[er]al lo p[er]o d[er]to ello em[er]o co[n] lo cancho euarias.

Allongacio de neru de pie de loru[er]i o fia loru[er]i. V. j. metalo la de
vin blanco aseno eto metina. efa bor tanto ch[er]om j. terano
la ed[er]q[ui]sto te onca lipie ello aseno falia suso lipie euarias.

Petrar. d[er]re de pie de neru. efa de lende. V. laciste gene. eto sile i
aqua molto ten siche se p[er]a lo s[er]no co[n] lo s[er]no ch[er]ella a d[er]lo quello
de soto. e q[ui]lo de s[er]no epno a co[n] lo s[er]no ch[er]ella a d[er]lo quello
lana lo lugo de laco s[er]na ep[er]s[er]bi lacestugene efa s[er]lila in p. m. di. quasi
epno onca de q[ui]lo g[ra]so eselo mo[n] ongueto ch[er]ia p[er]i neru emero h[er]sten
de elipi ch[er]a testugene. e q[ui]lo de l[er]o ch[er]a p[er]tra.

Alichali d[er]re. meti de lasona p[er]i d[er]m[er] etraia. Ancora sommano
eiba al[er]a tanto signacio i senbre p[er]tra emeti su paquati di eu
arias. Ancora moleli testu de l[er]a meti su lo s[er]no de l[er]o i modo de n
plastro i p[er]icho di h[er]ada ma p[er]to. Ancora alchali de l[er]o o[mn]ipie. V.
lochano de l[er]a canosilo co[n] turo le lingue ch[er]e f[er]a lichali elli p[er]i epno
geta q[ui]lo chano ital lugo ch[er]esto se m[er]s[er]bi como elle se m[er]s[er]bi co[n] fi.
lipie elli chali se de s[er]na. Ancora ach[er]a anele. olleco obiocha i lo p[er]o p[er]tra

Labruotina o' lonca uechia emetila su eno puo far mior medelina chem
matinete li manda fuora.

- A** Destender neum retrati. cap. 1.
- A** loria demenbu ode neum cap. 2.
- A** ttiar dia de neum cap. 3.
- A** nrem taradi cirtati. cap. 4.
- A** nrem retrati ouer aspu. cap. 5.
- A** ysona chetose retrati cap. 6.
- A** loria de neum capose cap. 7.
- A** nrem atrati etionchi cap. 8.
- A** nrem duri cattrati. cap. 9.
- A** ttiar bagno patitari cap. 10.

Medelina pdestender neum chetose retrati ouer mebro op polia op chagida
 op fredo como anien molte uolte aleplone p loa fragilitate epation em
 buli chraue alacente pphiso: calon emuodi. **E**qsto he lo remedio chatruua
 do tutu h lauy medesi defifica emedeganto. **L**ebarte de loba h uganesea efa
 bor' ecuolet' molto ben epuo lara pestar emetela soua eldno mal. masele
 fose enflado laorne oneruo p' farlo desinflar fa colli tuo fen griego eomi
 mesedado i senbre tanto delimo quato delate. quato uoh puolta. epelera qste
 cose i senbre. Equado lesera peste mesedale comiel. epuo tuo faldeci deto meto
 i uolti i lin epimudi. epom su deldno fen griego eomi emiel chesia caldo quato.
 plu elpola sofitu epuo usera de meter ongueto dagripa masenado con oio
 dehamanula. oio amelo augon emedola de slo daleno. eqste lama lodno mal
 euansilo. **A**nora enplast' con' color eluidor de mebra p' colli sia faro i plast'
 de sugo de aseno edepluo de comino emele ello sugo de lo aseno tenuo dan
 fica lousio epelto emeso i high. remuone larosea ello pano deli ochi. Enora
 chelo aseno arcolto de mago eslech aombra uarda erende segun libri uestiane.
 echarne datopi edategniuole eda coruacione.

Dontra dia dalgun mebro ouer neumo ouer ossio chetose de lonca palgi
 tepo onde fose uando quado refiglia ce chenegnise dia meti fule de leano
 le porne cote i testo. epuo lemeseda con miel i muodo de plast' emeti su. **A**nora
 ali mebu regnadi i pie dentu ditalom daduedo ei ogni pte pestu labretuica.

emetila in annuo deplastro p di. iij. mudo lo iplastro. de molte alodi filo
lana.

Arrar leone dezeru efili de linder. S. j. pignata de flo: de chamamula
ealtre tanto de seme de anedi emeca pignata de seme de h. coio nostri
j. metadela. efa lon. afugro lenca flama. epuo filo cola epmulo ten. epuo
iloduo oio meti dentro. j. onca de agripa. e j. onca de dialtera e. ij. oz. de gualo de
poro. Ancora alodi lo: ateno ce de le contine vnu sal tena lo fugo de linc
anati chelmaça aliqua cosa oleua. Ancora afur tornar lo nemo i se ludo
e quello elon iplastro atute pulteme chete duse amaduar. e ogni plaga m
uetine. S. laradire de alba cauolila epstala omiel emudala i fudo mal ij
uolte alodi segua metre tu narinas.

Nem tinadi eietati usa de meter in qsto tuo dele in lerte epstala
le cosi cruce emeti in annuo deplastro. e quello sic ten puado in
fudo collo duna man tonda. Inceru sic retrati ep qsto iplastro de lerte
si uarise metadole de uolte alodi fudo. Ancora mezu i casi ouer retrati.
S. li ueriu bqual se pia languale el mali emetila i j. percola chesia le co
neta ellatali star puita t mote epuo lino epstali ten. epuo tuo questa
p luere emesedala omiel mole remen ad i muodo de lon ongueto epno fa
implastro emeti fudo lomai dinezu i casi ouer retrati. Ancora adia dezeru odo
tuo lacuola cauolila con miel i lapacela emetila in i muodo de plastro. etra
corande lo duolo.

Nem cotrati ouer aspi ongre colo castano el mulierate. Ancora
p lue amrabele tuu limebu aofegar na carne colade fistole echa
in emdaraue i fina alollo etrar gagole esauole. S. nlagalo. 3. ij. i cenlo
3. ij. uederme. 3. j. ueriuola. 3. j. epsta i fenbre cusalo. p.

Persona chefole renata dal amicar de lerte dela utalba otele fionde
tenere. p. di. viij. di otinu i casam muodo seuuol maçar si che ten.
ha uemb. el nera.

Dia dezeru capose abumilanti. S. p. celana saluadega efa ten tuo
ser i aqua. epuo lameti i fudo. j. p. ca. epuo lameti i fudo lo duolo de lerte
uo ma ipma fia ten colada dalaqua. e fahata la sera quado ua i leto. ellatali
star t mote elaltro di ella sera la uenda eosi fa ij. fere eietonora lo neruo

Anfostrato ello color si andata in a.
Nem retrati etai adi fa questa mudefina. S. lereia chexa sup lincati.

epistala emelidala con miel cō medola de calhon emetila suso filo sana. **A**n
cora demeseda un puax de salbia pestala con le dite cose chya restenex lo sangue .

A Neri duri exirati. afali descendit. **A**. lelera chya.
sup le mare ephieum pestala cuotila i aqua emetila calda sonna
lineum retratū sili remorbedna esili descendit etuti lineum duri sana. **A**n

cora aenfladure denerim eadolor. **A**. liciesiom pesti con la sonca emetudi suso
stuo ma lodolo dipie edimeru potence metre.

A Persona chysole retrata. fa colli fa .j. bagno colli fatto. **A**. j. chynco
delon vny uermeio enatural senca fatura. esa cuoser m questo
vny salbia elanna cramerino. esa istaciare testuchi adalanna copiera
con maxello. En questo bagno lo fa star i fina alagola eufalo p. di. m.
ouer. vny. tanto chya sig hlerado. **A**n cora p descendit mebro oneruo
chysole retrato p colson defredo. ula un bagno fatto arba laqnetcha ede
bro edaloro cortiga. daqua. Amen.



Explicit liber medicinarum Deo Gracias. Amen.

Amen.

Pater pax + filius uita + spiritus sanctus remedium + Dñus + Deus +
yhs + xpo + homo Visibiles + et Inuisibiles + libera famulan Tuom

Ex
Biblioth. Regia
Berolinens.

Deus +
Tuom







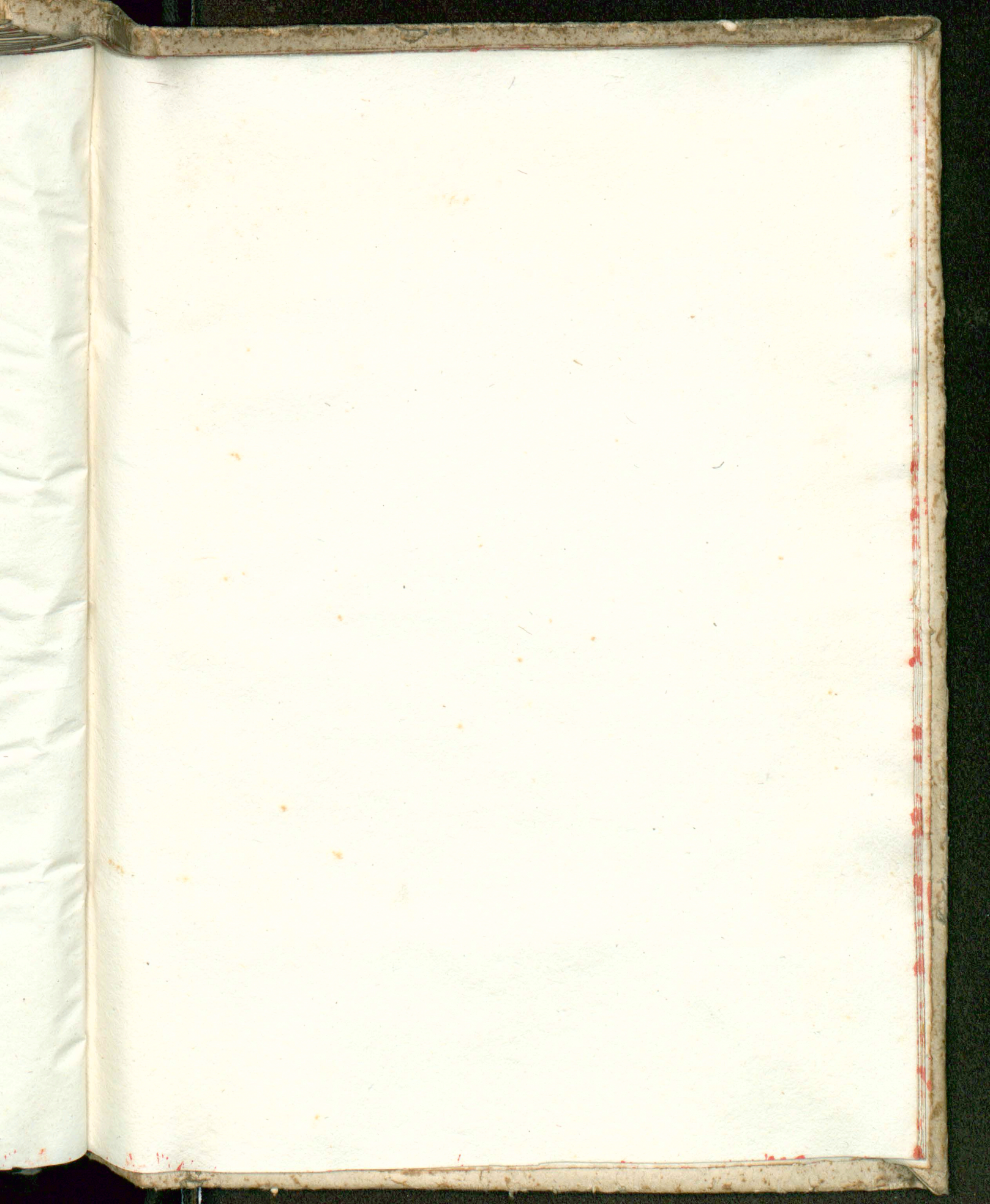



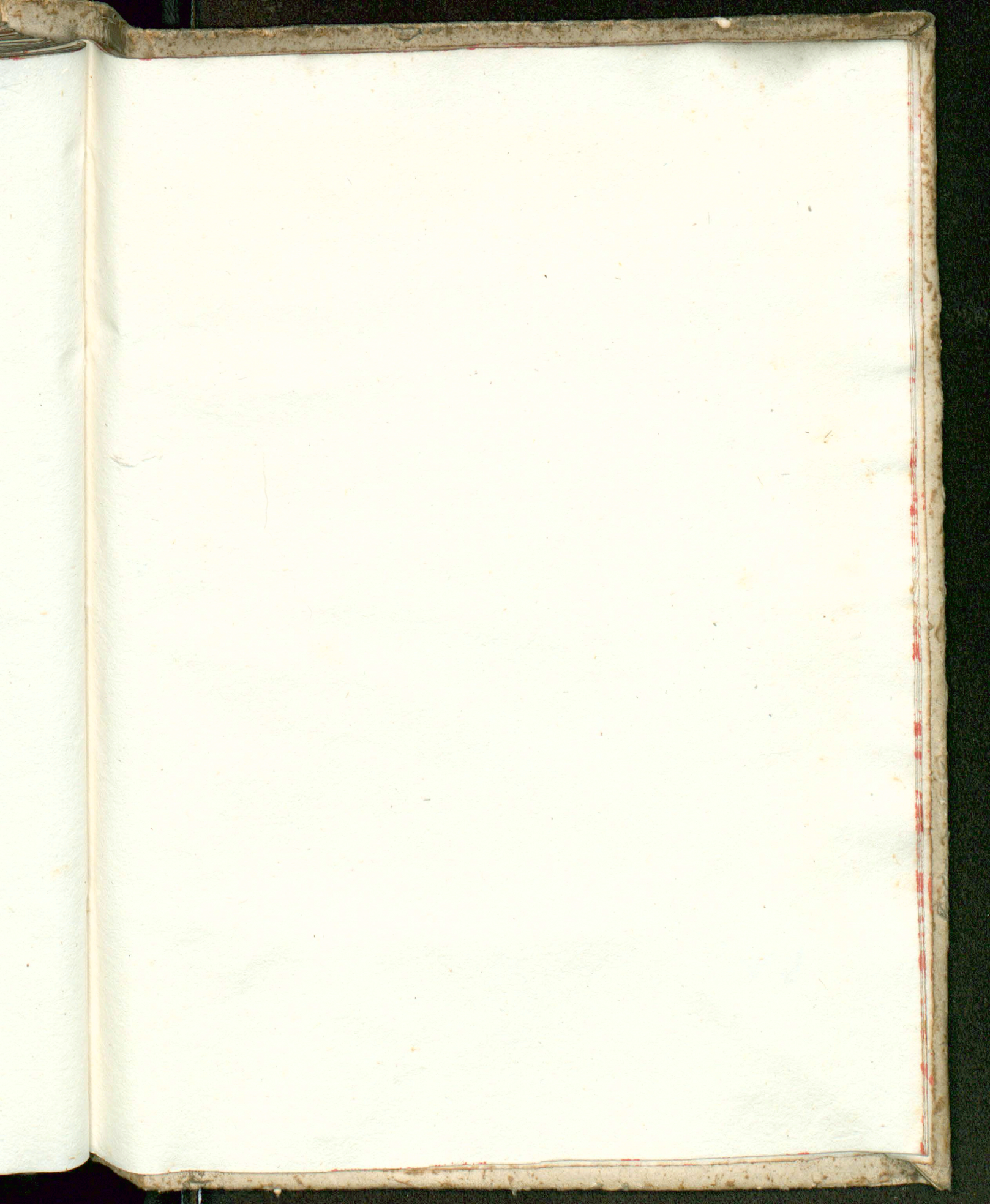



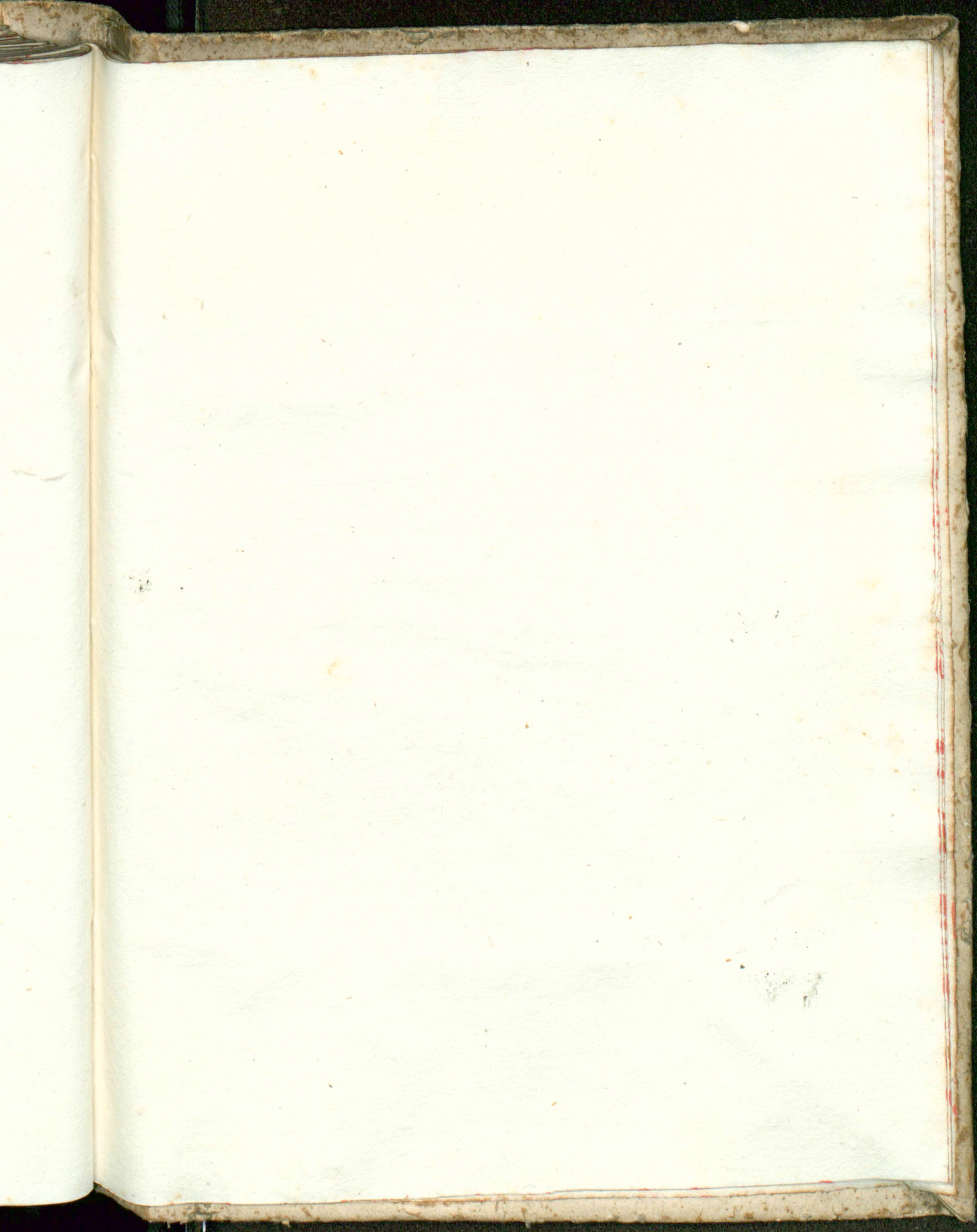



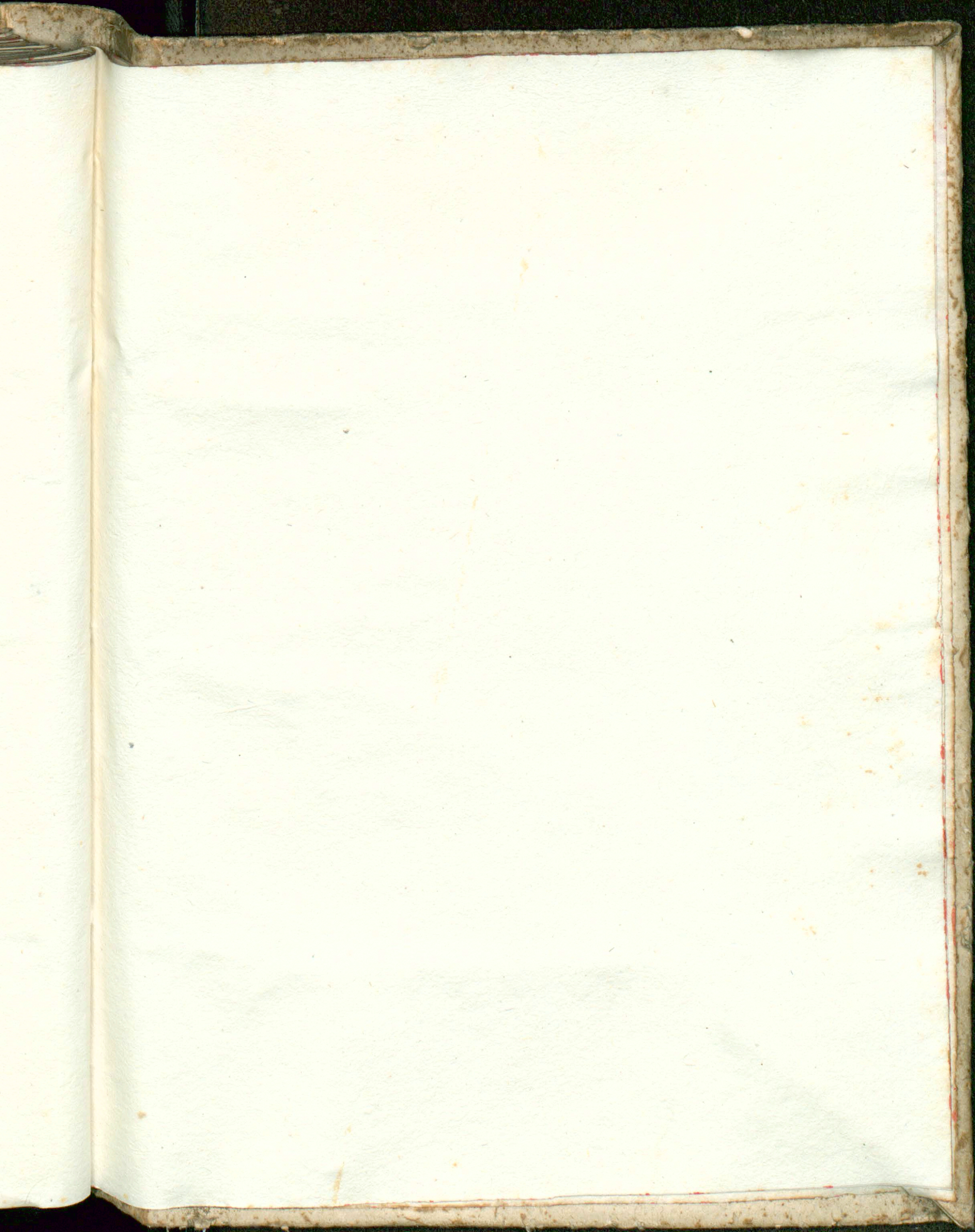



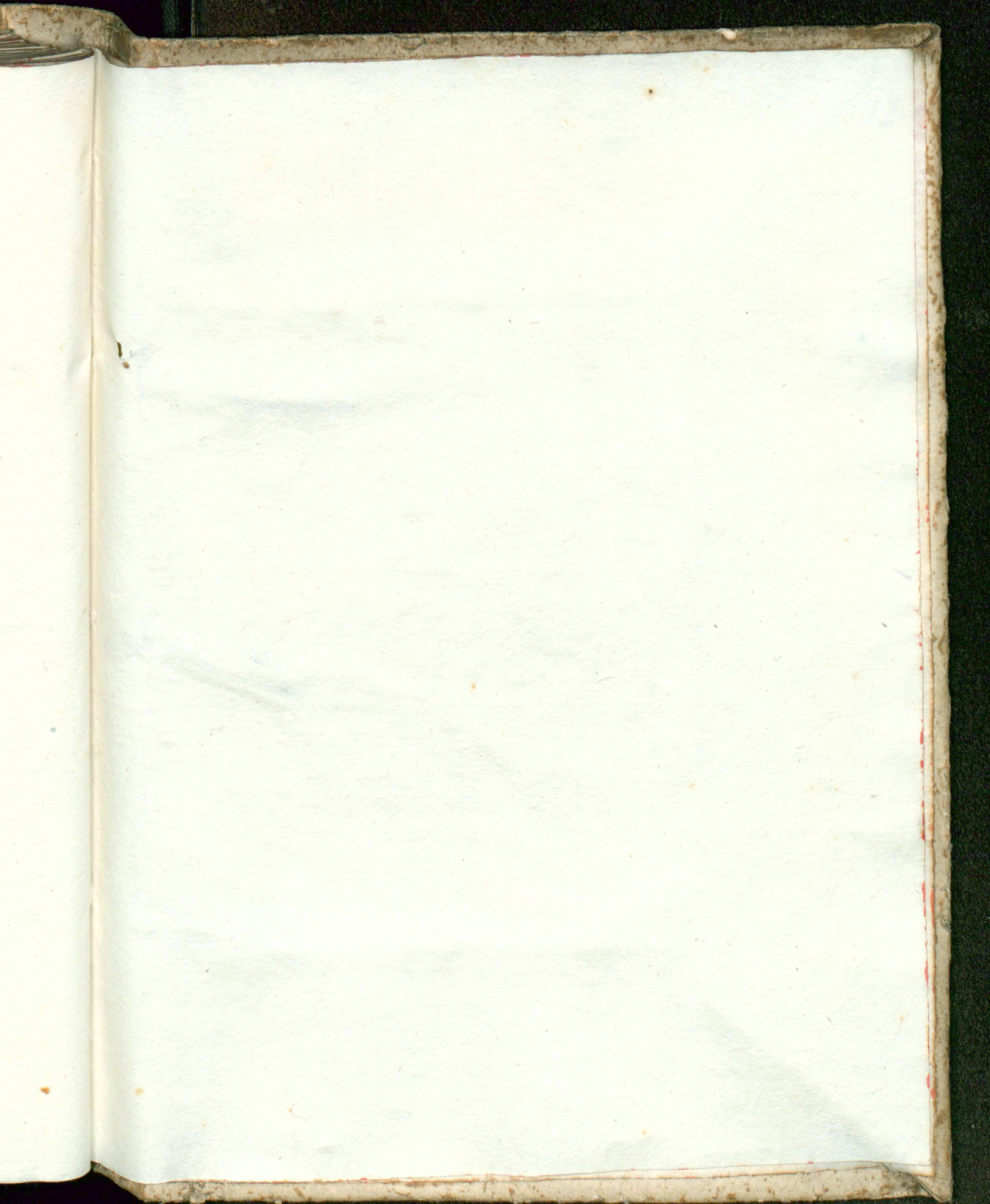



18

