20 gr. 20 gr.

GONIEC KRAKOWSKI

CENY OGŁOSZEŃ: Po tekście 1 mm w 1 szpalcie (szer. szp. 22 mm) 36 gr. W tekście 1 mm w 3 szpalcie (szer. szp. 69 mm) 3.— zł. Drobne za słowo 24 gr. Pierwsze słowo tłusty druk (najwyżej 3 słowa) 40 gr.

Rok IV. Nr. 147.

Kraków, sobota 27 czerwca 1942 r.

Nadesłane, a nie zamówione przez Redakcję rękopisy będą zwracane autorom jedynie wówczas, gdy dołączone zostaną znaczki pocztowe na opłacenie przesyłki zwrotnej. Prenumerata miesięczna 4.50 Zł., z odnoszeniem do domu 5 Zł. Na prowincji dopłata porto. Konto czekowe: Warszawa 658.

Capuzzo, Sollum i Halfaya w rękach niemieckich.

Dalsze postępy ataku w rejonie Sewastopola. — Zestrzelenie 71 samolotów sowieckich.

Z głównej kwatery Führera, 25 czerwca. Naczelna komenda niemieckich sił zbrojnych komunikuje:

W rejonie twierdzy Sewastopola atak wojsk niemiecko-rumuńskich w zażartych walkach leśnych i domowych zyskał dalej na terenie. Ciężkie i skuteczne ataki formacyj powietrznych kierowane były przedewszystkiem na stanowiska nad zatoką południową, pod Inkermanem i na strefę obronną dookoła Nikołajewki.

Na południowy wschód od Charkowa atak celem zniszczenia nieprzyjacielskich grup sił jest w toku.

Na pozostałym froncie wschodnim, poza twardemi zwycięskiemi walkami z nieprzyjacielem otoczonym nad Wołchowem, niema istotnych działań bojowych.

Samoloty wywiadowcze zniszczyły w zatoce Fińskiej sowiecki poławiacz min.

Na froncie oceanu Lodowatego lotnictwo zatopiło w zatoce Kola dwa okręty handlowe, łącznej pojemności 11.000 ton i uszkodziło jeden dalszy wielki okręt frachtowy przez trafienia bombami.

Sowiety straciły wczorajszego dnia 71 samolotów. Siedem własnych samolotów zaginęło.

W Afryce północnej niemiecko-włoskie wojska przełamały opór nieprzyjaciela na granicy libijsko-egipskiej i wzięły twierdzę Capuzzo, Sollum i Halfaya. W ostrym pościgu za pobitymi Brytyjczykami dotarto do Sidi el Barani i do terenu na południowy wschód od tej miejscowości.

W walce z Wielką Brytanją lotnictwo obrzuciło ubiegłej nocy bombami kruszącemi i zapalającemi obszar przemysłowy Birmingham, jak również ważne ze względów wojennych objekty w Anglji południowej. Starszy sierżant Steinbatz, odznaczony gałązką dębową do krzyża rycerskiego Żelaznego Krzyża, kierowca samolotu w pewnej eskadrze myśliwskiej, po swem 99 zwycięstwie powietrznem, nie powrócił z lotu na nieprzyjaciela. Wraz z nim lotnictwo traci jednego ze swych najbardziej zwycięskich lotników myśliwskich. Führer uczcił odważną akcję starszego sierżanta Steinbatza przez dodatkowe przyznanie mu gałązki dębowej z mieczami do krzyża rycerskiego Żelaznego Krzyża.

Przy wymienionych we wczorajszym komunikacie wojennym sukcesach na Atlantyku szczególnie wyróżniła się łódź podwodna pod dowództwem kapitana-porucznika Rostina.

Mapka terenu wojennego w Afryce północnej.

Ostry pościg za Anglikami w Afryce północnej.

Berlin, 26 czerwca. Jak się dowiaduje DNB z miarodajnych kół wojskowych, w związku z dalszemi sukcesami wojsk mocarstw osi w Afryce Północnej, dokonuje się w dalszym ciągu nieustanny pościg za cofającymi się aljantami. Anglicy daremnie usiłowali stanąć jeszcze raz do walki w przygotowanych stanowiskach na pograniczu libijsko-egipskiem. Opór stawiany przez wojska indyjskie został złamany, poczem prąc nieustannie naprzód, przekroczono granicę.

Bezpośrednio po sobie padły Fort Capuzzo, Halfay wraz z przełęczą, osławioną skutkiem bohaterskich walk wojsk niemieckich w roku ubiegłym, jak również nadbrzeżna miejscowość egipska Sollum. Posuwające się naprzód oddziały osi mijały niezliczoną ilość płonących czołgów i zniszczonych kolumn. Straty materjalne uciekających Anglików są nadzwyczaj wysokie.

Po zajęciu Sollum, które z powodu znajdujących się tam urządzeń portowych dla Anglików stanowi bardzo dotkliwy cios, wojska osi posunęły się w rejon Heggag es el Agaba, na południowy wschód od Sollum, odrzucając pobite oddziały brytyjskie aż poza Bugbug i Bir Seravil. **W wyniku tych operacyj wojska niemiecko-włoskie zajęły ważny brytyjski port zaopatrzeniowy Sidi Barrani;** straże przednie osi posunęły się już dalej w kierunku na południowy wschód od tego miasta.

W ciągu ub. nocy niemieckie samoloty bojowe w kilku falach kontynuowały swoje ataki na wojska brytyjskie, uchodzące na wschód w rejonie, położonym na zachód od Marsa Matruk. Celnemi pociskami zniszczono wielką ilość obozów polowych, a atakami w locie zniżonym rozbito kolumny brytyjskie, starające się drogą nadbrzeżną ujść w kierunku na wschód, przyczem zadano im bardzo dotkliwe straty. Bezpośrednio po godz. 21-ej pojawiły się niemieckie samoloty bojowe typu „Ju 88" nad szeregiem lotnisk brytyjskich w rejonie pomiędzy Marsa Matruk i el Daba. Zrzucone bomby ciężkiego kalibru spowodowały wielkie spustoszenia w pomieszczeniach oraz wśród znajdujących się na ziemi samolotów. Skutkiem jednego z takich ataków powstały w magazynie materjałowym i środków wybuchowych jednego z brytyjskich lotnisk polowych olbrzymie pożary wraz z eksplozjami. Ponadto niemieckie samoloty bojowe skutecznie kontrolowały poruszenia Anglików na drodze nadbrzeżnej oraz linji kolejowej pomiędzy Marsa Matruk i El Daba.

Meksyk odrzucił starania sowieckie.

Meksyk, 26 czerwca. Sowieckiej misji, bawiącej w Meksyku, nie udało się doprowadzić do nawiązania normalnych stosunków pomiędzy tym krajem a Związkiem Sowietów. Rząd meksykański pomimo żądań różnych grup politycznych nie jest skłonny do tego rodzaju kroku.

Misja sowiecka, która niedawno opuściła Meksyk, odmówiła udzielnia jakichkolwiek wyjaśnień na temat sytuacji wojskowej, wytworzonej wypadkami na Krymie i w Libji, oraz zagadnień będących przedmiotem rozmów konferencji waszyngtońskiej. Jeden z członków tej misji oświadczył przed przedstawicielami prasy, że misja sowiecka miała na celu zakupno ważnych materjałów wojennych, wartości jednego miljarda pesos.

Kair „otwartem miastem".

Ankara, 26 czerwca. Grupa polityków egipskich wystąpiła przy końcu ub. tygodnia ponownie wobec rządu egipskiego z prośbą spowodowania czynników brytyjskich do oświadczenia, iż stolica Egiptu, Kair, nie będzie w żadnym wypadku użyta przez Anglików na bazę wojskową, lecz iż ogłosi się ją otwartem miastem.

Podobne żądanie skierował już gabinet egipski Ali Mahera Paszy pod adresem brytyjskim. Żądanie takie swego czasu uległo odrzuceniu i doprowadziło do ustąpienia Ali Maheraż Ali Maher Pasza — jak już w swoim czasie donoszono — znajduje się od miesięcy w więzieniu. Jak nowy rząd egipski Nahasa Paszy ustosunkuje się do żądania grupy polityków egipskich, jeszcze niewiadomo.

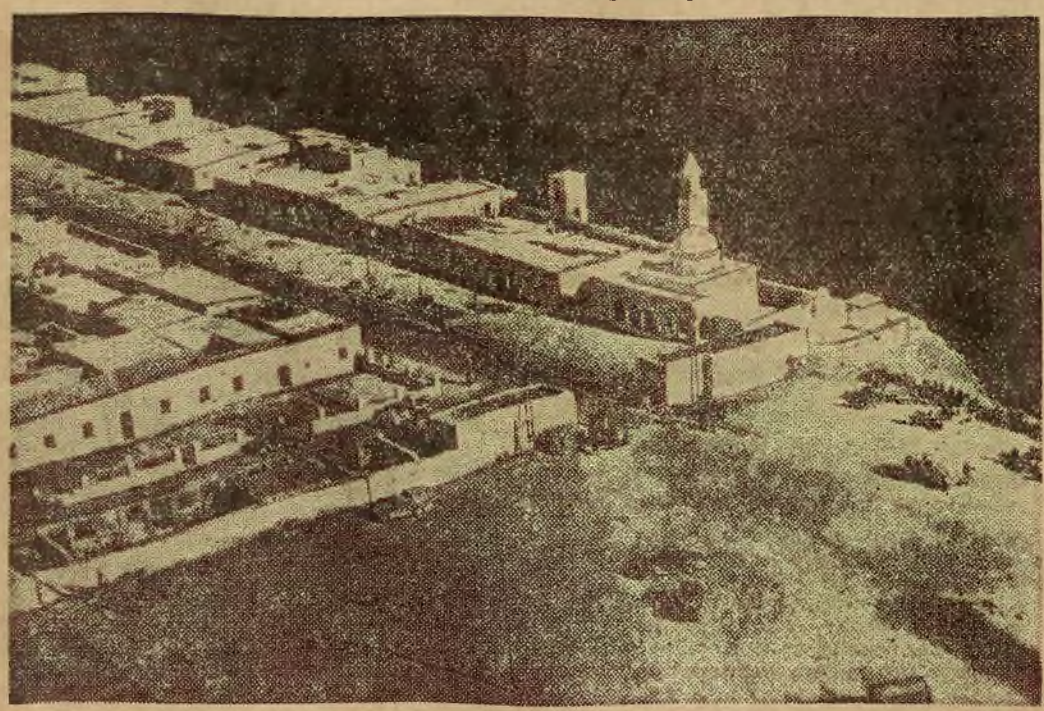

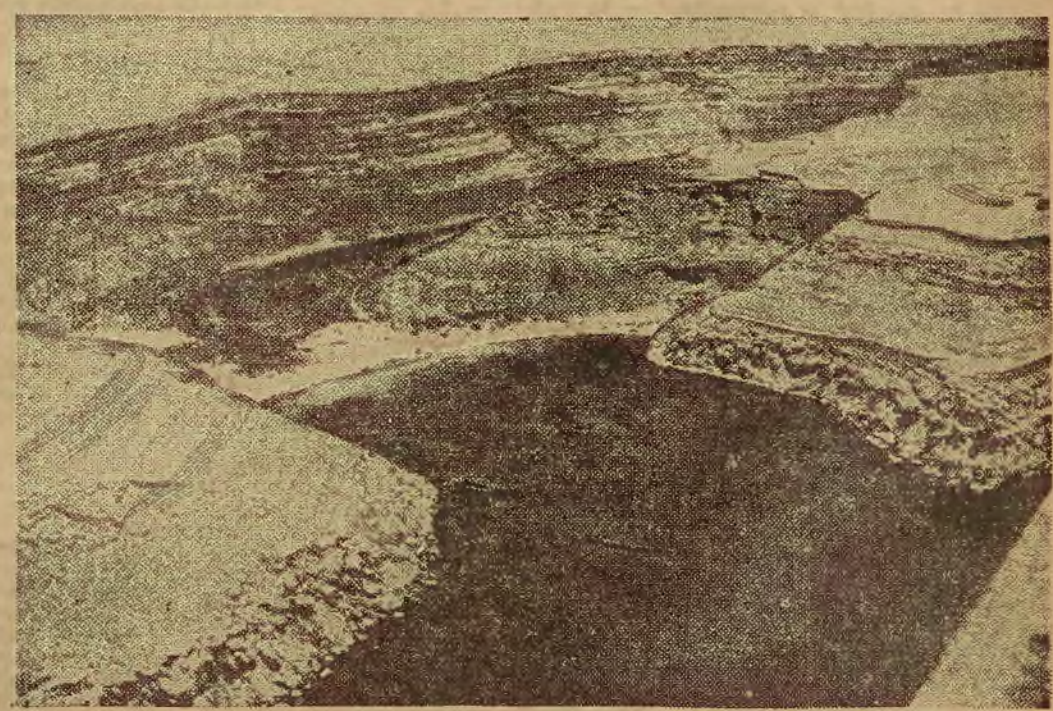

Na lewo: fragment portu Bardia, zajętego ostatnio przez wojska marszałka Rommla. Na prawo: charakterystyczny fragment zatoki Bardia w Afryce północnej.

Gniew i oburzenie

Po angielskich klęskach w północnej Afryce.

Kraków, 26 czerwca. Upadek Tobruku podziałał na Londyn przygnębiająco, a równocześnie alarmująco. Zapanowała **ogólna konsternacja**, która dotarła nawet do kół rządowych. **„News Chronicle“** jest zdania, że atmosfera osiągnęła taki punkt naprężenia, jakiego nie było od czasu odwrotu z Norwegji. Niemal wszystkie dzienniki londyńskie wyczerpująco omawiają sytuację w Afryce północnej i zgadzają się co do tego, że jest ona nad wyraz ciężka oraz że zmusza ona rząd do nowych zarządzeń.

Gorzkie słowa krytyki kierowane są do wysoko postawionych i wpływowych osobistości, a przebywający obecnie w Waszyngtonie premjer Churchill jest bardzo ostro traktowany przez komentatorów i krytyków. **Niemniej ostro krytykuje się odpowiedzialnych za brytyjskie kierownictwo wojny generałów.** Ritchie, do którego osoby przywiązywano wielkie nadzieje, musiał przyjąć pod swoim adresem tego rodzaju wyrażenia, które innego generała dawno skłoniłyby już do dymisji. Ritchie jednak, który znany jest jako najmrukliwszy generał brytyjski, pozostaje głuchym na głosy krytyki i nie reaguje na nie. Być może oczekuje on na to, że jego najwyższy rozkazodawca — Churchill, weźmie go później w obronę w parlamencie. Także i rola, jaką odgrywa brytyjski głównodowodzący na Bliskim Wschodzie Auchinleck, nie jest zbyt przyjemną. Jest on jednak o tyle w lepszej sytuacji, że **całą winę za porażki może przypisać podległemu mu Ritchie'mu.**

Jak stwierdza **„The Star“**, wśród członków Izby Gmin umocnił się prawdziwie paniczny nastrój. **U wielu z nich Churchill popadł w niełaskę.** Nie widzą już oni w nim człowieka, który uratuje imperjum brytyjskie. Zarzuca mu się, że przy jego wielkich możliwościach politycznych **brak mu impulsów militarnych,** skutkiem czego nie może on opracować wielkiego planu strategicznego. Nieobecność Churchilla w Londynie uznała pewna grupa deputowanych za okazję do **wystosowania pod adresem** premjera swego votum nieufności. Na temat ten wiele się obecnie dyskutuje w Londynie. Do **„frondy przeciw Churchillowi“** należą m. in.: sir Roger Keyes, major Robert Bower i pięciu dalszych konserwatytów, Hore Belisha i pięciu innych liberałów, sześciu deputowanych z partji pracy, oraz „niezależny“ Frederick Bellenger. Wystosowali oni wszyscy pisemny wniosek i podpisali go, a **wniosek ten równa się wnioskowi o wyrażenie votum nieufności.**

W piśmie tem wspomniano m. in., że Izba Gmin wyraża się z najwyższem uznaniem o bohaterstwie i wytrwałości armji, która wśród szczególnie ciężkich warunków musiała walczy, ale **nie ma zaufania do centralnego kierownictwa wojną.** Reuter wskazuje przy tej sposobności na to, że **gabinet Churchilla staje po raz pierwszy od jego utworzenia w maju 1940 r. przed otwartym wnioskiem o votum nieufności.** Młodsi konserwatyści występowali w ostatnim czasie często przeciwko rządowi i jego zarządzeniom, a ponieważ ich dotychczasowa krytyka w wielu wypadkach okazała się słuszną, przeto należy spodziewać się, że **grupa tych młodych konserwatystów będzie obecnie odgrywała w parlamencie większą rolę.** Wniosek postawił sir John Ward Milne, który już często występował przeciwko Churchillowi.

Posiedzenie Izby Gmin we wtorek było bardzo burzliwe, jak to wynika ze sprawozdań angielskich i neutralnych dzienników. Padały otwarte słowa, a rząd musiał przyjąć niejedno złe słowo do wiadomości. Churchilla zastępował Attle, który odczytał sprawozdanie brytyjskiego głównodowodzącego na Bliskim Wschodzie. Jak donosi „Svenska Dagbladet“ **pod adresem Attle skierowano wiele ironicznych zapytań,** a najnieprzyjemniejsze pytania stawiali Lady Astor i deputowany Labour Party Cape Dugdal. **Ten ostatni poradził rządowi, aby rozglądał się w innych krajach za zdolniejszymi generałami.**

„Coś tu nie jest w porządku!“ — to jest zasadniczy motyw wszystkich komentarzy prasowych i debat w Izbie Gmin, które jednak dojdą do punktu kulminacyjnego dopiero po powrocie Churchilla.

Wickham Steede, znany publicysta Reutera, oświadcza, że **naród brytyjski wpadł w nastrój gniewliwy i zapalczywy** z uwagi na fatalną sytuację wojskową i zapytuje się, co jest przyczyną tego, iż **Anglja w zakresie kierownictwa wojną nie zanotowała dotychczas ani jednego sukcesu.** Steede sądzi, że w obecnej wojnie Brytyjczycy mieli już często sposobność do gniewania się, ale **tym razem gniew i oburzenie osiągnęły bardzo zastanawiający stopień** i rząd musi sobie zdać z tego sprawę. W tej naprężonej sytuacji postawionoby odrazu i bezpośrednio pytanie Churchillowi, gdyby był obecnym, gdzie widzi on przyczyny tych błędów. **Rozczarowanie jest ogólne,** gdyż pozostawiło się naród w nadziei, że wszystko jest na najlepszej drodze i że tym razem nieprzyjaciele poczują dobrze brytyjski sposób prowadzenia wojny. Obecnie jednak okazało się, że **wszystkie zapewnienia były wprowadzeniem w błąd.** Pogarszająca się wojskowa sytuacja Wielkiej Brytanji daje Niemcom o tyle korzyści, że wydarzenia tej wojny nie będą się rozwijały tak szybko. Inaczej mówiąc, Steede jest przekonany o tem, że **Niemcy obecnie same będą decydowały co do tempa prowadzenia wojny.**

Nad czem radzono w Waszyngtonie?

Różnice zdań między Rooseveltem a Churchillem.

Berlin, 26 czerwca. **Tajemnica, jaką usiłowano okryć niespodziewaną podróż Churchilla do Waszyngtonu, wyszła ostatnio na jaw. Do tego przekonania doszły tutejsze dobrze poinformowane koła polityczne po przedostaniu się do ich wiadomości pewnej niedyskrecji jednego z czasopism północnoamerykańskich.**

Mianowicie z wynurzeń pewnego dziennikarza amerykańskiego wynika, że pomiędzy czołowymi politykami Anglji i Stanów Zjednoczonych ujawniły się poważne różnice zdań na temat dalszej taktyki w obecnej wojnie. Jeżeli chodzi o poglądy odnoszące się do bezpośredniej przeszłości, to **Roosevelt miał reprezentować pogląd, iż najpilniejszem zadaniem Stanów Zjednoczonych jest zaopatrzenie Związku Sowietów w materjały wojenne, podczas gdy premjer angielski domagał się materjałów amerykańskich dla celów obrony wyspy brytyjskiej.**

„Dzisiaj zdaje się być już faktem nie ulegającym wątpliwości — pisze w związku z tem „New York Times“ — że Churchill już na początku obecnej ofenzywy Rommla w Libji wiedział, iż wojska brytyjskie nie dysponują wystarczającą ilością materjałów, koniecznych do obrony. Pomimo tego z początkiem czerwca złożył przed Izbą Gmin wybitnie optymistyczne oświadczenie na temat szans 8-mej armji brytyjskiej w walce z niemieckim korpusem afrykańskim. Premjer brytyjski wiedział również, że Roosevelt na skutek naglących interwencyj Mołotowa przyrzekł wysłać do Związku Sowietów najbliższe transporty materjałów wojennych, jakiemi będą mogły dysponować Stany Zjednoczone.

Przez dłuższy czas potem czyniono próby na drodze telegraficznej celem uzgodnienia poglądów Londynu i Waszyngtonu. Roosevelt okazał się jednak nieustępliwy, ponieważ musiał uwzględnić w swoich kalkulacjach również interesy Ameryki na Oceanie Spokojnym, a przedewszystkiem Alaskę, zagrożoną wskutek wysadzenia tam wojsk japońskich.

Wobec tego Churchill, będąc w przymusowej sytuacji, niedopuszczającej do zwlekania z decyzją, postanowił natychmiast udać się drogą powietrzną do Waszyngtonu. **W czasie konferencji z prezydentem amerykańskim miał Churchill zażądać również od Ameryki natychmiastowej pomocy dla Libji. Roosevelt jednak uległ radom swoich dyplomatów, doradców wojskowych i parlamentarzystów i zażądał natychmiastowego wciągnięcia do akcji wojennej wojsk brytyjskich, stojących wciąż jeszcze bezczynnie na wyspie brytyjskiej.**

Roosevelt miał podkreślić z naciskiem, że podczas gdy w Anglji nagromadzone są olbrzymie masy materjałów wojennych, to na innych terenach wojennych zaznacza się ich brak. Churchill jednak na wszystkie sposoby starał się przekonać prezydenta Ameryki, że niemożliwem jest użycie do jakiejś akcji wojsk, skoncentrowanych na wyspie brytyjskiej oraz materjałów wojennych, stojących do ich dyspozycji. Ta nieustępliwość Churchilla podziałała na prezydenta Ameryki bardzo otrzeźwiająco.

Według dalszych informacyj amerykańskich Churchill w przebiegu konferencji z Rooseveltem miał zażądać bezwarunkowo szybkiego rozwiązania tonażu okrętowego. Przed spełnieniem tego warunku nie można myśleć o jakiejś inwazji do Europy, a z tego powodu jakakolwiek przedwczesna próba utworzenia drugiego frontu nie nadaje się wogóle do dyskusji.

Czego spodziewa się Churchill po swym powrocie?

Sztokholm, 26 czerwca. **Ciężkie troski, wśród jakich premjer brytyjski podjął swój lot przez Atlantyk, w przebiegu rozmów z Rooseveltem napewno nie zostały pokonane. W szczególności dlatego, że premjer brytyjski przez cały czas musi zdawać sobie sprawę, iż po jego powrocie do Londynu, czekać go będą może niezwykle nieprzyjemne niespodzianki natury wewnętrzno-politycznej.**

W słowach tych daje się mniej więcej ująć opinję istniejącą w Szwecji o obecnej pozycji Churchilla. W szczegółowych doniesieniach z Londynu, cała prasa szwedzka notuje głębokie rozczarowanie i depresję, jakie dały się zauważyć w angielskiej opinji publicznej po ostatnich wydarzeniach w Libji. Nie ulega najmniejszej wątpliwości — mówi się w tych doniesieniach — iż Churchill po swym powrocie ze Stanów Zjednoczonych będzie może musiał przezwyciężyć najcięższy kryzys w swym rządzie. Odnosi się wrażenie, że angielska opinja publiczna tym razem bynajmniej nie da się zadowolić wymówkami i obietnicami, lecz iż będzie domagała się rozrachunku i bezwzględnego zaradzenia trudnościom.

Również usiłowanie pewnych kół sprowadzenia klęski Ritchiego do t. zw. winy z niedbalstwa, nie mogą już — według opinji obserwatorów szwedzkich — odnieść skutku. **W dobrze poinformowanych kołach szwedzkich uważa się równie za bardzo prawdopodobne wotum nieufności wobec brytyjskiego prowadzenia wojny i to jeszcze przed rozpoczęciem się właściwej debaty libijskiej.**

To wotum nieufności będzie bezwątpienia energicznie popierało wielu krytycznie nastawionych członków Izby Gmin. Zpośród kół tych ludzi odznaczających się szczególnie krytycznem nastawieniem, wymienia się przytem b. członka gabinetu wojennego Greenwooda, obecnie politycznego korespondenta angielskiej agencji prasowej Reutera, dalej b. ministra wojny Hoare Belisha oraz posła Earl of Wintertona i sir Johna Wardlaw Milnea.

Japończycy obsadzili dwie wyspy w archipelagu Aleutów.

Tokio, 26 czerwca. **Wielka cesarska kwatera japońska doniosła w ubiegły czwartek, że japońskie morskie siły zbrojne, operujące na wodach dookoła Aleutów, obsadziły wyspę Kiska w dniu 7 czerwca i wyspę Attu 8-go czerwca, a następnie kontynuowały działalność oczyszczającą na pobliskich wyspach.**

Wyspa Kiska otrzyma w przyszłości nazwę Narukami, a wyspa Attu nazwę Atsuts. **Obie wyspy należą do największych w zachodniej grupie Aleutów.** Wyspa Attu posiada 104 km. długości i 52 szerokości, a wyspa Kiska jest prawie tej samej wielkości.

Liszui w Chinach środkowych zdobyte przez Japończyków.

Tokio, 26 czerwca. **Japońskie ekspedycyjne siły zbrojne w Chinach środkowych — według agencji Domei — zakomunikowały, iż jednostki japońskie zajęły we środę całkowicie Liszui, ważny strategicznie punkt na południu prowincji Czekiang, biorąc również w posiadanie tamtejsze lotnisko.**

Liszui było główną wysuniętą na zewnątrz placówką wspólnych operacyj amerykańskich i czungkińsko-chińskich, przeciw Japonji. Liszui było również główną miejscowością czungkińsko-chińskiej szosy dla szmuglu w trzeciej strefie wojennej. Miasto liczy 15.000 mieszkańców i jest centrum produkcji herbaty, drzewa i olejów.

Wymiana przedstawicieli dyplomatycznych między Japonją i Stanami Zjednoczonemi.

Tokio, 26 czerwca. **Z Jokohamy odpłynął w czwartek motorowy statek japoński „Asama Maru“, wioząc na pokładzie pierwszy transport, składający się z 416 obywateli państw nieprzyjacielskich.**

Transport ten wymieniony zostanie w portugalskiej części Afryki Wschodniej z Japończykami, którzy tam mają przybyć. Chodzi tu w tym wypadku o 274 cywilów i 142 dyplomatów Ameryki Północnej i Południowej.

Włoski komunikat wojenny.

Rzym, 25 czerwca. **Włoski komunikat wojenny z czwartku brzmi następująco:**

Główna kwatera włoskich sił zbrojnych komunikuje:

Po przełamaniu oporu, który stawiały resztki 8 armji brytyjskiej na granicy libijsko-egipskiej i po zdobyciu Ridotta Capuzzo, Sollum i Halfaya, zbrojne siły mocarstw osi kontynuują pościg za nieprzyjacielem, który wycofuje się ku wschodowi.

Sidi el Barani zostało obsadzone, obszar na południe od Sidi el Barani został przecięty. Wojskowe urządzenia w Marsa Matruk zostały zaatakowane przez samoloty bojowe. Trzy nieprzyjacielskie samoloty zostały zestrzelone przez niemieckie myśliwce. Nalot na Benghasi spowodował pewne szkody, jest jeden ranny. Jeden samolot angielski został trafiony przez artylerję przeciwlotniczą i spadł płonąc.

Ponowne ataki bombowe kierowane były na **lotniska Luca i Micabba,** wywołując poważne pożary. Trzy z naszych samolotów nie powróciły do swej bazy.

Na wschodniej części **morza Śródziemnego** nasze samoloty zaatakowały konwój i mimo potężnego ognia obronnego okrętów konwojowych uszkodziły jeden parowiec. Na **Atlantyku** jedna z naszych łodzi podwodnych, pod dowództwem kapitana korwety Ludi Longanesi Cattani, zatopiła jeden uzbrojony parowiec, pojemności 5.000 ton i jeden okręt motorowy, pojemności 5.500 ton. Inna łódź podwodna pod dowództwem kapitana-porucznika Gianfranco Gazzan zatopiła parowiec, pojemności 6.000 ton.

9 samolotów sowieckich wylądowało w Turcji.

Ankara, 26 czerwca. **Na jednem z lotnisk w pobliżu Erzerum — jak komunikują obecnie w Ankarze — wylądowało przy końcu ub. tygodnia 9 sowieckich samolotów bojowych.**

Aparaty uległy zarekwirowaniu, załogę zaś internowano.

Nowy minister spraw zagran. Iranu.

Berne, 26 czerwca. **Ambasador Persji w Moskwie, Mohamed Sahib, został ostatnio mianowany ministrem spraw zagranicznych Iranu.**

Rząd perski reprezentował Mohamed Sahib w Moskwie od końca lipca 1938 r. Po obsadzeniu Iranu przez wojska sowieckie nastąpiła jego nominacja na ministra spraw zagranicznych na życzenie Moskwy, gdyż Sahib będzie zapewne skłonniejszy do poczynienia koncesyj na rzecz Moskwy jak inni dyplomaci irańscy

Europa i Ameryka.

Kraków, 26 czerwca. W książce Amerykanina Livingstone Hartley'a, wydanej w roku 1939 pt. „Our Maginot Line“, autor ten wyraził się o Europie następująco:

Filarem naszego historycznego bezpieczeństwa jest równowaga sił na naprzeciw leżących wybrzeżach naszych obydwóch oceanów. Rywalizacja w Europie przyczyniła się do bezpieczeństwa, dostatku i pokojowego rozwoju Stanów Zjednoczonych... Od przeszło stu lat żadne mocarstwo europejskie nie jest w stanie zwrócić się przeciwko Stanom Zjednoczonym, ponieważ musi się każde z nich liczyć z możliwością ataku nieprzyjacielskiego od tyłu... Gdy jednak rywalizacja ta zostanie zakończona przez zwycięstwo niemieckie, które uczyni z Europy zwarty dookoła Berlina blok narodów w miejsce niezgodnego wewnątrz siebie kontynentu, wówczas ten filar naszego historycznego bezpieczeństwa zostanie zniszczony. Olbrzymia siła Europy zostanie wówczas uwolniona dla operacyj na Atlantyku.

Zaginięcie dalszej francuskiej łodzi podwodnej.

Vichy, 26 czerwca. **Francuska łódź podwodna „Monge“, która w swoim czasie brała udział w obronie Diego Suarez i od dnia 5 maja zaginęła, uważana jest za straconą.**

Jest to 8-ma zkolei łódź podwodna, jaką utraciła Francja od chwili zawieszenia broni.

Usunięcie się ziemi w Hiszpanji.

Madryt, 26 czerwca. **Wskutek usunięcia się ziemi, któremu towarzyszyły podziemne huki, przypominające pioruny, oraz tumany kurzu, dochodzące do kilkuset metrów wysokości, zapadło się wzgórze Aijeso, położone w pobliżu miejscowości Aranjuec w prowincji Cuenca.**

Szereg gajów oliwnych i winnic zniknął bez śladu w głębokich rozpadlinach, dochodzących do 80 m. szerokości.

Hiszpański minister spraw zagranicznych Serrano Suner został odznaczony przez papieża wielkim krzyżem orderu „Ordine Piano“, ustanowionego przez papieża Piusa IX.

KRONIKA

CZERWIEC
26
Piątek

Dziś: Jana i Pawła m.
Jutro: Władysława kr.

*

Dziś obowiązuje zaciemnienie od g. 22.15 do 3.20.

Przenoszenie zakładów rzemieślniczych.

Kraków, 26 czerwca. Przy przenoszeniu zakładu rzemieślniczego w obrębie miasta, z ulicy na ulicę, względnie do innego lokalu — wymagane jest odpowiednie zezwolenie odnośnych władz.

Kompetentnemi w tych sprawach są miejscowi starostowie, a w większych miastach Urzędy Gospodarki Rolnej przy Urzędach Okręgowych. W tym ostatnim przypadku należy również skierować podania do odnośnych starostw powiatowych, względnie miejskich.

Z rubryki codziennych wypadków.

Potrącony przez samochód.

(fem) W piątek rano potrącony został przez nadjeżdżający samochód Mędrek Antoni, lat 36, zamieszkały przy ulicy Wolnica 16, wskutek czego doznał złamania obojczyka oraz żeber. Przewieziono go w stanie ciężkim do szpitala św. Łazarza.

Nieuwaga powodem przykrych konsekwencyj.

(em) We czwartek w godzinach porannych — przy zbiegu ulicy Syrokomli i Aussenring zdarzył się nieszczęśliwy wypadek, w którym poniosło lżejsze i cięższe obrażenia 13 żydów, którzy, jadąc na ciężarowym samochodzie do robót, przez własną nieostrożność nie domknęli tylnej klapy samochodu, wskutek czego kilkunastu z nich wypadło na bruk, w czasie gdy kierowca brał silny zakręt. Natychmiast zawezwano dyżurnego lekarza Pogotowia Ratunkowego, który po opatrzeniu ofiar wypadku polecił przewieźć je do szpitala żydowskiego.

Wpadł pod motocykl.

(fem) W piątek rano, przechodząc przez jezdnię, dr Datner Henryk lat 44 z Bochni wpadł pod samochód, który spowodował u Datnera rany cięte głowy oraz złamanie prawej nogi. Lekarz Pogotowia Ratunkowego po opatrzeniu — skierował rannego na oddział chirurgiczny.

ŻYDOWSKA DZIELNICA WE LWOWIE. Zarządzeniem starosty miejskiego została utworzona we Lwowie żydowska dzielnica mieszkaniowa. Akcja przesiedleńcza trwać będzie od 20 czerwca do 20 września b. r.

Nowy kolejowy regulamin przewozu.

Kraków, 26 czerwca. Z mocą od dnia 1 stycznia 1942 r. wprowadzony został na kolejach Gen. Gub. kolejowy regulamin przewozu, który reguluje wzajemny stosunek kolei do korzystających i podaje zasadnicze warunki umowy o przewóz osób, bagażu, przesyłek ekspresowych, zwłok, żywych zwierząt i towarów.

Rząd Generalnego Gubernatorstwa może na czas przejściowy zmienić poszczególne postanowienia regulaminu, względnie jego załączników. Regulamin ustala zasadnicze obowiązki kolei względem klientów, a więc obowiązek przewozu, taryf i odszkodowania. Kolej może wydawać postanowienia wykonawcze. Tą drogą ograniczono np. obowiązek przewozu. Postanowienia wykonawcze nie mogą jednak zmieniać zasadniczo postanowień regulaminu i muszą być przez kolej włączone do taryfy. **W regulaminie wyraźnie ustalono odpowiedzialność kolei za swoich pracowników.**

Każdy podróżny może nadać do przewozu zasadniczo przedmioty, przeznaczone do swego użytku, zapakowane w koszach, walizkach, kufrach, torbach i workach podróżnych, plecakach, pudłach, skrzynkach ręcznych i t. p. Następnie można nadać jako bagaż podróżny m. in.: próbki towarów i walizki z wzorami towarów, narzędzia miernicze, rowery i motocykle bez przyczepek. Terminów dostawy bagażu regulamin nie ustala.

Żywe zwierzęta przewozi się na podstawie specjalnych listów przewozowych (z zielonym brzegiem). Przepisy, dotyczące nadawania, wyładowania, przewozu — pozostały bez zmiany. Terminów dostawy regulamin nie ustala. Kolej odpowiada za przesyłki żywych zwierząt jak za przesyłki towarowe.

Przesyłki towarowe przewozi kolej tylko jako zwyczajne. Przesyłek nie można nadawać do przewozu jako pospieszne. Regulamin wyszczególnia taksatywnie przedmioty, wyłączone od przewozu i przedmioty, dopuszczone do przewozu warunkowo. **Regulamin ustala przedwojenny (niekarbonizowany) list przewozowy. Odpowiedzialność Kolei za bagaż ograniczona do kwoty maksymalnej 50 zł. na każdy brakujący kilogram wagi brutto.** Bagaż, względnie przesyłkę ekspresową uważa się za zaginioną po upływie 2 tygodni od chwili jej nadania, a inne przesyłki po upływie 2 miesięcy po nadaniu do przewozu. Postanowienia, dotyczące ustalania szkody, dochodzenia swego prawa, legitymacji czynnej i biernej — pozostały niezmienione. Wobec ograniczonej odpowiedzialności kolei, wskazane jest w dalszym ciągu ubezpieczanie przesyłek, a zwłaszcza drogocennych w towarzystwach ubezpieczeniowych.

30.000 ha ziemi pod uprawę warzyw.

Kraków, 26 czerwca. Na podstawie badań nad użytkowaniem gleb, przeprowadzonych w r. 1941 przez Urząd Statystyczny przy Sekretarjacie Stanu Rządu Generalnego Gubernatorstwa stwierdzono, że na terenie Gubernatorstwa, z wyjątkiem Okręgu Galicja, warzywa uprawiane na powierzchni 28.024 ha, przyczem na poszczególne Okręgi przypada: okręg krakowski 6.243 ha, okręg warszawski 11.228 ha, okręg :Dniedlubelski 4.856 ha, okręg radomski 5.697 ha.

Liczby te wyrażają rozszerzenia uprawy, dane bowiem szacunkowe z r. 1940 wykazują na tym samym obszarze ok. 18.000 ha.

Uderzająco duża jest powierzchnia uprawy warzyw **w okręgu warszawskim.** Na zachód od Warszawy znajduje się olbrzymi zwarty rejon uprawowy. Już na przedmieściach zachodnich spotyka się prawie wyłącznie gospodarstwa warzywnicze, a także i warzywniczo-ogrodnicze. Wprawdzie poza granicami miasta w kierunku zachodnim uprawa ich ulega stopniowemu rozdrobnieniu, to jednak **charakter rejonu wybitnie warzywniczego utrzymuje się w sposób widoczny aż do granic powiatu warszawskiego. Miasto Warszawa liczy 758 ha powierzchni uprawy warzyw, powiat warszawski zaś 4.956 ha.** Dla porównania wspomnijmy, że powierzchnia użytkowania rolniczego na terenie powiatu warszawskiego obejmuje 84.180 ha. Poszczególne gminy biorą szczególnie znaczny udział w produkcji warzyw.

Inny ośrodek uprawy warzyw znajduje się w okręgu krakowskim, na terenie m. Krakowa uprawia się warzywa na przestrzeni 277 ha, w powiecie zaś krakowskim uprawa ta obejmuje 596 ha. Przyległy powiat miechowski położony na północ, wykazuje powierzchnię uprawy 1.358 ha.

Co do okręgu Galicja nie posiadamy jeszcze dokładnych danych.

Z toru wyścigowego we Lwowie.

Lwów, 26 czerwca. Kulminacyjny punkt lwowskiego sezonu wyścigowego na Persenkówce stanowił bieg o nagrodę Generalnego Gubernatora. Dystans 2.400 metrów przebiegł pierwszy „Akres“ ze st. Gumniska.

Ponadto w tym samym dniu odbył się bieg na dystansie 2.000 m o nagrodę 20.000 zł. Kierownika Głównego Wydziału Wyżywienia i Rolnictwa, którą zdobył „Bolero II“ (St. Woźniakowskiego) i „Record“ (St. hr. Potockiego), które minęły celownik łeb w łeb.

WYKORZYSTANIE ŚRODKÓW KOMUNIKACYJNYCH. W celu racjonalnego wykorzystania stojących do dyspozycji w Gen. Gubernatorstwie środków komunikacyjnych, wydano zarządzenie, mocą którego może być zakontraktowane wykorzystanie pewnego określonego środka komunikacji, względnie pewnej drogi komunikacyjnej. Rozporządzenie przewiduje, że wydane już do wysłania przesyłki mogą być przełożone na inne środki komunikacji, względnie na inną drogę komunikacyjną.

WYROK ŚMIERCI. Niemiecki Sąd Specjalny w Piotrkowie skazał na karę śmierci 22-letniego Franciszka Trojanowskiego z Piotrkowa. Skazany, poprzednio już czterokrotnie karany za dokonanie kradzieży, a podczas ostatniej kradzieży został ujęty. W czasie eskortowania do urzędu gminnego Trojanowski zadał śmiertelne ciosy nożem w piersi i brzuch jednemu z konwojujących go mężczyzn.

†

ś. p.

JÓZEF SZAROTA

obywatel miasta Krakowa i Zakopanego, przeżywszy lat 68, po długich cierpieniach, opatrzony Św. Sakramentami, zmarł dnia 25 czerwca 1942 roku.

Odprowadzenie zwłok na miejsce wiecznego spoczynku do grobowca rodzinnego nastąpi w sobotę dnia 27 czerwca b. r., o godz. 2 popołudniu z kaplicy na cmentarzu Rakowickim, na którym smutny obrzęd zapraszają w głębokim żalu pogrążone

Żona, syn, córki, synowe, zięciowie i wnuki.

NABOŻEŃSTWO ŻAŁOBNE

odbędzie się dnia 29 b. m., o godz. 8.30 w kościele Św. Salwatora na Zwierzyńcu.

Kronika żałobna.

(Y) **Kraków,** 26 czerwca. W ostatnich dniach zmarli w Krakowie: **Tadeusz Matusiński,** lat 42, pracownik firmy Piasecki; **Stanisław Kwater,** lat 23, malarz; **Marcin Kołodziej,** lat 58, obywatel m. Krakowa; z Palczyńskich **Józefa Jakóbikowa,** lat 68, wdowa; z Więcków **Elżbieta Motylowa,** lat 65, emerytka Fabryki Wyrobów Tytoniowych; ze Stobieckich **Anna Aniela Osuchowska,** lat 62, emerytowana nauczycielka.

Zaginęła.

Kraków, 26 czerwca. **W dniu 24 czerwca wydaliła się w Kasince Małej z domu 21-letnia Leszczyńska, mężatka i wszelki ślad po niej zaginął.**

Rysopis zaginionej: wzrost średni, szatynka, duże oczy, ubrana w czerwoną bluzkę w kratę, granatową spódnicę i sandały.

Osoby, któreby wiedziały o miejscu pobytu lub losach zaginionej, proszone są o zgłoszenie się pod adresem: Leszczyński, Kasinka Mała ad Mszana Dolna — lub: Średniawski, Kraków, Wielopole 1, Zeitungsverlag Krakau—Warschau.

STAN WODY NA WIŚLE WYNOSIŁ W DNIU 26 CZERWCA: w Krakowie 216, temperatura plus 20; w Szczucinie 226, temperatura plus 18; w Sandomierzu 200, temperatura plus 13; w Zawichoście 846. Na Dunajcu w Nowym Sączu 180, temperatura plus 14; na Sanie w Przemyślu 160, temperatura plus 20.

W kilku wierszach.

Dotychczasowy ambasador brytyjski w Buenos Aires Ovey wyjechał do Anglji.

*

Angielski minister spraw zagranicznych Anthony Eden zakomunikował w Izbie Gmin, iż obecnie postawi natychmiast wniosek o ratyfikację układu ze Związkiem Sowietów.

*

Fiński komunikat wojenny z dnia 25 czerwca donosi m. in. o zatopieniu bolszewickiej łodzi podwodnej w zatoce Fińskiej i o zestrzeleniu trzech bolszewickich bombowców nurkowych.

Kupno

Kupię tapczan, sypialnię i jadalnię też niekompletnie w dobrym stanie. Zgłoszenia z ceną: Goniec Krakowski, Kraków „Nr. 7424“.

Książki wartościowe kupuje, płacąc najlepsze ceny: antykwarjat S. Adam, Kraków Szpitalna 16.

Akcje, listy zastawne, pożyczki kupię. Dobrocki, Warszawa, Alberta 12-9. 4594k

Pianino, krótki fortepian tylko prywatnie kupię. Zgłoszenia: Goniec Krak., Kraków „Nr. 6125“.

Powozik jednokonny, lekki, kupię. — Zgłoszenia: Kraków, ul. Emaus 4, m. 1.

Trencz lub **zarzutkę** męską dużą, dobrym stanie, albo nową kupię. Kraków, Grodzka 62/22, tel. 145-27.

Dzikie zwierzęta: lisy, tchórze, kuny kupuje Hodowla małych zwierząt, — Kraków, Traugutta 20/1.

Kupię podszewkę, watalinę. Biuro ogłoszeń, Kraków, Sienna 12, popołudniu. 7200

Kupię zdrowy łubin żółty, niebieski, do siewu — 800 kg. Zgłoszenia: Goniec Krakowski, Kraków, „Nr. 5722“.

Szczenię legawe, kupimy. Podać rasę, maść, pochodzenie. Dwór Latoszyn, poczta Dębica. 4773k

Skrzypiec — dobrych, wyrobów wiejskich, poszukuję. Zgłoszenia: Goniec Krakowski Kraków „Nr. 4666“.

Filatelistom uzupełnia, kupcom komisy wysyła — „Mundus“ Kraków, Adolf Hitler Platz 37.

Kupię wagę domową z odważnikami do 5 kilo. Kraków, Topolowa 18/6. 4903

Psa złego na łańcuch kupię. Goniec Krak., Kraków „Nr. 4982“.

Psa pokojowego, szczeniaka lub starego kupię **zaraz.** Goniec Krakowski, Kraków, „Nr. 4981“.

Maszynę do liczenia kupimy: Agentura Handlowa **Gołębiowski-Rafalski,** Kraków św. Marka 27 — Tel 226-45.

Potrzebujemy — damskich — perskich futer, lisów srebrnych, niebieskich, dywanów, kilimów. „Centro komis“ Kraków, Grodzka 9. 6027

Opony rowerowe 26×1¾ drutowe, używane lub nowe, kupię. Kraków, Krowoderska 53, m. 17.

Kupuję wszelką starą garderobę. Kraków, Wolnica 8, pralnia.

Zegarki, biżuterja, brylanty kupno-sprzedaż solidnie, poleca: — Chwiłkowski, zegarmistrz jubiler Kraków, Florjańska 3. 6897

Kilimów, dywanów perskich, żywieckich, **fotoaparatów** — kryształów poszukujemy. Gwarancja szybkiej sprzedaży. Ewentualnie zaliczki. Komis, Kraków, AdolfHitler-Platz 12. 6414

Ubrań męskich, **kostjumów,** płaszczy, wszelkiej garderoby poszukujemy. Przyjmujemy komis, — sprzedaż szybka: Komis, Kraków, AdolfHitler-Platz 12. 6416

Meble używane kupuje gotówkowo Hala Meblowa Kraków, Grodzka 59. 6524

Kraków, Grodzka 47. Koncesjonowany sklep kupuje garderobę męską, damską, pościel, kilimy. Płacę gotówką. 6690

Kupuję różne meble, szafy, łóżka, siatki, stołki: — Kupno - Sprzedaż, Kraków, Krakowska 35. 6804

Mydło w proszku lub płatki mydlane kupię. Oferty: Biuro **Majewski,** Kraków, Wszystkich Świętych 8.

Fisharmonję wezmę na przechowanie lub kupię. Kaszycki Władysław, — Kraków, Łagiewniki, ul. Pocztowa 154.

Kupię okazyjnie całkiem krótki fortepian lub pianino, podać cenę markę. Zgłoszenia Goniec Krakowski Kraków „Nr. 7040“.

Kupuję używaną garderobę męską, damską. — Sklep Kraków, Pierackiego 4. 7117

Obrazy, zegary antyczne kupię. Na prowincję przyjeżdżam. Opis, cenę zgłaszać: Partykowska, Kraków - Łagiewniki, Ułanów 377. 7091

Wszelką garderobę, bieliznę używaną kupuje: — Dietla 19, mieszkanie 17, prawa oficyna. 7095

Wagi uchylne, kasy kontrolne, maszyny do pisania kupuję, sprzedaję: — Juljusz Hecker, Kraków Wiślna 6. 7276

Kupię wózek ręczny czterokołowy. Stolarnia — Kraków, Kościuszki 36. 7308

Maszynę do szycia Singera nową lub przyniszczoną, krytą, damską kupię. Zgłoszenia Goniec Krakowski Kraków „Nr. 7318“.

Znaczki pocztowe, także masówkę, kupuje solidnie „Filatelja“, Kraków, Adolf Hitler Platz 9. Pasaż.

Matrymonialne

Która z pań poślubi biednego robotnika lat 48. Goniec Krakowski Kraków „Nr. 5653“.

Który kulturalny Pan pragnie być wszystkiem dobrej blondynce. Cel matrymonjalny. Zgłoszenia — „Miła“, Hupczyc Kraków, Jagiellońska. 5801

Krawcowa posiada kawałek gruntu, poślubi fachowca lub na posadzie. Biuro ogłoszeń, Kraków — Sienna 12, „Brunetka“. 6305

Kawaler poślubi ładną, niezależną Panią od 20—27 lat. Biuro ogłoszeń: Kraków — Sienna 12, „Samotny“. 6306

Bez wyjścia do życia poślubi — starszego Pana. Zgłoszenia fotografją: „Trzydziestoletnią“ biuro Hupczyc, Kraków Jagiellońska 7.

Przystojny, życiowy urzędnik na wsi, poślubi skromną, dobrze zbudowaną pannę do 25. Zgłoszenia Goniec Krakowski Kraków „Nr. 4775k“.

Lokale do wynajęcia

Noclegi przyjezdnym: — Kraków, Wielopole 24, m. 4. II piętro. 5719

Noclegi: Kraków, Zielona (Sarego) 25/1. 6516

Noclegi czyste — wygodne. — Kraków, Jagiellońska 7A/22, I. p. 7074

Noclegi Kraków, Starowiślna 52 — m. 18, oficyna.

Pokój tylko dla przejezdnych obok dworca. Kraków, Kurniki 3, m. 7. 5715

Noclegi niekrępujące: Kraków, Wielopole 13/4, I. p. front. 5717

Noclegi: Kraków, Lubicz 22/17. 6010

Noclegi: Kraków, św. Jana 30/4.

Noclegi — śródmieście Kraków, Krupnicza 14 — m. 5. 6591

Noclegi: śródmieście — Kraków, Asnyka 5, Kowalska. 6664

Noclegi, Kraków, Lubicz 19/5. 6668

Noclegi: Kraków Starowiślna 37/4.

Noclegi: Kraków, Szewska 7/7. 1504

Noclegi, łazienka, Kraków, **Zyblikiewicza** 5/122.

Noclegi niekrępujące. Kraków — Zwierzyniecka 4/38. 7075

Noclegi czyste — tanie. Kraków — Szewska 7, m. 8, III p. 5011

Noclegi czyste — Kraków, Wielopole 5/5. 6680

Noclegi solidnym Kraków, Krowoderska 55/1. 6682

Noclegi czyste: Kraków, Starowiślna 52/10. 6702

Noclegi niekrępujące, czyste, Kraków, Zwierzyniecka 8/26, II. oficyna, I. p. 6984

Noclegi niekrępujące. Kraków, Starowiślna 52/13

Lokali poszukują

Pokój umeblowany nadający się na biuro, poszukiwany. Zgłoszenia: Jamroż, Kraków, Grodzka 28/30, sklep. 6561

Kawaler poszukuje pokoju umeblowanego przy ulicy: Dietla, Starowiślnej, Kopernika. Oferty kierować: — Goniec Krakowski, Kraków „Nr. 6964“.

Pokoju umeblowanego szuka zamożny kupiec. — Oferty: **„Fiducia“,** Kraków, — Florjańska 15.

Nauka i wychowanie

Wpisy na nowe **Kursy Handlowe** przyjmuje Dyrekcja. Kraków, Smolki 9. 7277

Maszynopismo — stenografja indywidualnie nowoczesną metodą. — Kraków, Grodzka 27. 7164

Profesor, germanista, naucza — dzieci, starszych, niemieckiego, polskiego, przedmioty gimnazjalne, handlowe, matematyka, fizyka, Kraków, Zielona 25/21. 6409

Maszynopisma uczę indywidualnie „Stef“, Kraków, Szpitalna 20.

Profesor germanista, Kraków — Zielona 25/21. — Pierwszorzędna wymowa niemiecka, stenografja niemiecka najnowsza, szybko, tanio. 6408

Różne

Dziecko zostawiło na plantach teczkę skórzaną. Łaskawy znalazca proszony o zwrot za wynagrodzeniem. Kraków, Kurniki 6/6.

Gabinet Kosmetyczny Ireny Chodurównej otwarty od godz. 10—18. **Kraków, Brska 8, I p. 7688**

Tłumaczenia, przepisywania na maszynie rejestrów, akt notarjalnych, wyroków itp. — Podania po niemiecku. — Tłumacz przysięgły Mgr. Jan Wojtyna, Kraków, — **Starowiślna 8 — naprzeciw Sądu.**

Koncesja na kawiarnię i bar z niskoproc. alkohol. napojami w Krakowie do odstąpienia do spółki lub na dzierżawę dysponującemu lokalem. Zgłoszenia Goniec Krakowski, Kraków „Nr. 5111“.

Dr, Bolesław Kwaśniewski, specjalista chorób kobiecych, ordynuje Kraków, Dietla 66. 6403

2-gie Wezwanie. „Radomska Rolna Spółka Akcyjna w likwidacji“ — wzywa wszystkich swoich wierzycieli, jeżeli mają jeszcze jakie pretensje, aby zgłosili takowe przed zakończeniem likwidacji, tj. do dnia 15 lipca b. r. w Radomiu, Reichsstrasse 29. 4761k

Psychografolog, mistrz przepowiedni wydarzeń życiowych, poradzi wszelkich sprawach. Przyjmuje codziennie od 10—6. Pisemnie za zaliczeniem, podać datę urodzenia i pytania: Adres: Kraków, Adolf-Hitler-Platz 46/5, III p.

Jak dawniej tak i dziś solidnie czyści chemicznie i farbuje wszelką odzież, kilimy, materjały (na żądanie expresowo) firma Franciszek Jogałła, Kraków. Centrala ul. Dietla 93 w podwórcu. Obecnie żadnej filji niema. 4646k

Grafologini przepowiada wydarzenia życiowe, poradzi wszelkich sprawach. Przyjmuje codzień 9—19. Kraków Podgórze, Limanowskiego 41/I.

Krynica. Pensjonat „Mewa“, najdogodniejsze położenie — zaprasza na sezon letni W. Rączkiewicz. 4695k

Drewniaki na koturnach z materjału własnego, powierzonego wykonuje: „Par Kiet“ Kraków — Kalwaryjska 14, tel. 18270. 4670

10.000 zł. włożę do korzystnego interesu. Wyczerpujące propozycje Goniec Krakowski Kraków „Nr 4887“.

Przewożę autem ciężarowem meble, towary. Kraków, ul. II. Osiedle Ofic. 8/1.

Klisze do retuszu przyjmuje. Kraków, Senacka 3/9 (6—7). 6002

Maszyny biurowe naprawia **Aksman** Kraków, Jagiellońska 7. Telef.: 132-88. 6197

Amatorzy! Każdą płytę dostarczamy — w trzech dniach. Specjalność: rzadkości koncertowe. Zgłoszenia: Goniec Krakowski, Kraków „Nr. 6329“.

Dentystka uprawniona poszukuje współpracy jako firmantka, chętnie Kraków. — Zgłoszenia: Goniec Krak., Kraków „Nr. 6540a“.

Podania, rachunki tłumaczy: — **Aksmann,** Kraków, Jagiellońska 7. 6198

Pogotowie pończosznicze do 10 oczek podnosi na poczekaniu **„Jola“** Kraków, św. Tomasza 10, czynne o godz. 10-17.

Autami przewozi Zjednoczenie Szoferów Krakowskich — Kraków. Zamenhofa 8, telefon 216-57.

Uwaga! Sklep używanych rzeczy żelaznych. Kraków, Krakowska 30, sprzedaje różne rzeczy i narzędzia mechaniczno-ślusarskie.

Podnoszenie oczek cerowanie, przyszywanie stóp solidnie, tanio, fachowo, punktualnie: **„Jola“,** Kraków, św. Tomasza 10. 5929

Pióra Pelikan i inne reperuje fachowy warsztat reperacyjny: Z. Mysłakowski, — Kraków, Szpitalna 3. Prowincja odwrotnie. 6030

Posiadam 25.000, przystąpię — do spółki handlowej względnie kupię, wydzierżawię prosperujący sklep. Kraków, Wielopole 10. Wyrwicz

Rabka Zdrój Pensjonat komfortowy **„Bellevue“** — blisko łazienek. Pokoje z utrzymaniem lub bez. Ceny niskie.

Szukam spólnika z koniem. Mam wozy, stajnię, uprawnienie. Oferty: Biuro Ogłoszeń **„Fiducia“** — Kraków, Florjańska 15 „345-8“.

Łaskawego znalazcę proszę — o zwrot za wynagrodzeniem dokumentów na nazwisko Radzikowski Piotr, Borek Fałęcki, Jugowice 7

Maszyny biurowe **najkorzystniej** naprawia Agentura Handlowa Gołębiowski-Rafalski, Kraków, św. Marka 27, tel. 226-45.

Wiktor Gotfryd — Filatelia, przeniesiona na ul. Kalwaryjską 8, Kraków. 5675

Kary sądowe, podania darowanie odroczenie, zawieszenie. Kraków - Długa 38, mieszkanie 12a, popołudniu. 5845

Gabinet kosmetyczny Babczyńskiej & Piotrowskiej, czynny 9—12, 15—18, Kraków, św. Tomasza 4. 5927

Najtaniej podania, tłumaczenia: Konc. Biuro — „Praca“ Kraków **Karmelicka 15.**

Podnoszenie oczek, cerowanie, przyszywanie stóp solidnie, tanio, fachowo, punktualnie: **„Jola“,** Kraków, św. Tomasza 10. 5929

Pióra Pelikan i inne naprawia, **kupuje** — Skład papieru **Barnyczowa,** — Kraków, Krakowska 38, telefon: 212-04. 7041

Panowie Zapalniczki automatyczne naprawiają specjaliści w Firmie Myszkowski, Kraków, Dietla 46. 7094

Naprawiam bieliznę, — wstawiam kołnierze, mankiety do koszul, wykonanie solidne, terminowe. Milak, Kraków, św. Wawrzyńca 1/10.

Cyklinowanie — układanie nowych parkietów na prowincji, w miejscu. Wiadomość: Kraków — tel. 157-22. 6276

Filateliści Kupno, wymiana — Walcher Emil — Kraków, św. Sebastjana 11. Tel. 142-70. 6277

Instalacje oświetlenia elektrycznego i motorów wykonuje, także naprawia Armatys, Kraków, Stolarska 6. 6337

Mam kartę przemysłową (galanterja, dewocjonalje mat. piśmienne), czekam propozycji. Goniec Krakowski, Kraków „Nr. 6339“.

Plany, rysunki, fotokopje dokumentów kopjuje: Elektryczna Kopjownia, Kraków Starowiślna 12.

Szyby okienne — lustra, szyby samochodowe, gabloty szklane, odnawia stare lustra. Kraków, — Krowoderska 9.

Fortepian i pianino wypożyczam Zgłoszenia: Goniec Krak., Kraków „Nr. 6489“.

Grafologini poradzi we wszelkich sprawach życiowych — Kraków, Dajwór 25, m. 15, II. piętro. 7088

Pióra, ołówki „Pelikan“ i inne **naprawia, kupuje** — Skład papieru **Barnyczowa,** — Kraków, Krakowska 38, telefon: 212-04. 7041

Wytwórnia świeczników i lamp elektrycznych Józefa Terleckiego, została przeniesiona z ulicy Łobzowskiej na ulicę Krakowską 35.

Marta Filipczak Masłowska, grafologini, przyjmuje codziennie od 11 do 16. Kraków, Karmelicka 32, mieszkanie 5, I. p. 6415

Zaprzysiężony grafolog i znawca pisma: Kraków, Florjańska 3. 6916

Unieważnienie

Unieważniam zgubioną legitymację fabryczną, wydaną przez zakłady uprawy Tytoniu w Czyżynach na nazwisko Dąbrowska Jadwiga — Kraków. 7422

Unieważniam zaginioną dnia 2. VI. 1942 kennkartę, dokumenty wojskowe. Leśniak Stanisław, Kraków, Jana Tarnowskiego 5.

Radzikowski Piotr, Borek Fałęcki, Jugowice 7 unieważnia zgubione: Kennkartę Führerschein, metrykę, książkę pracy, zaświadczenie firmy.

Unieważniam zgubioną Kennkartę na nazwisko Józefa Pietruczuk, Kraków, Warszawska 7. — Łaskawego znalazcę proszę — o zwrot. 7267

Unieważniam skradziony dowód tożsamości konia Nr. 10867 i legitymację Transportunternehmer, dn. 29. 4. 1942 na nazwisko Jan Polaczyk. 4508k

Unieważniam zagubioną Kartę rozpoznawczą 1/V na nazwisko Marzec Janina, Kraków, Pasterska 31

Unieważnia się skradzioną Kartę rozpoznawczą Nr. III/9423, na nazwisko: Dobrowolski Tadeusz.

Unieważniam prawo jazdy III kl. zagubione, na nazwisko Przytuła Franciszek, Kraków, Koszykarska 10/6. 5725

Unieważniam skradzioną Kennkartę na nazwisko Kostecki Leopold, wystawioną przez Zarząd gminy Borek Fałęcki

Unieważniam skradzioną dnia 26. 5. 1942 Kennkartę na nazwisko Bochenek Stanisław, zam. — Krzesławice koło Krakowa. 5814

Unieważniam zgubioną legitymację położnej, kartę spirytusową i mydlaną na nazwisko: — Marja Wąchalowa, Kraków, Mieszczańska 8. 5821

Proszę o zwrot — zgubionych dokumentów: niemieckiego prawa jazdy, karty rozpoznawczej, innych. Unieważniam. — Ciołek Jan, Małe Bronowice. 5859

Unieważniam zgubione z portfelem dokumenty. Proszę o zwrot: Luzar Stanisław, Kraków, Jadwigi z Łobzowa 25.

PKK
POLSKIE KINA W KRAKOWIE

Od dnia 26 do 29 czerwca 1942 r.

APOLLO
Św. Tomasza 11. — Telefon 11120.
WYROK, KTÓREGO NIE WYKONANO
Heinrich George, Maria Landrock.

WANDA
Św. Gertrudy 5. — Telefon 17305.
POTRÓJNE WESELE
Marte Harell, Willy Fritsch.

SZTUKA
Św. Jana 6. — Telefon 16320.
KAWALERSKIE GRZESZKI
Hans Moser, — Lucie Englisch.

UCIECHA
Starowiślna 16. — Telefon 12516.
NARZECZONA Z NIEBA
M. Hoppe, Volker v. Collande.

ATLANTIC
Stradom 15. — Telefon 10882.
KRÓLOWA PRZEDMIEŚCIA
H. Grossówna, A. Żabczyński.

STELLA
Lubicz 15. — Telefon 14301.
MAŁŻEŃSTWO NA RATY
Leny Marenbach — J. Riemann.

Początki przedstawień w dnie powszednie o godz. 16, 18 i 20. W sobotę o godz. 14, 16, 18 i 20. W niedzielę i święta o godz. 11, 14, 16 18 i 20.

Sok świeżego OJZURAWCA magistra ODBIECA STOSOWANY PRZY CHORZENIACH WĄTROBY I ŻOŁĄDKA DO NABYCIA W APTEKACH

SKŁAD GŁÓWNY WARSZAWA, Miodowa 14

Dochodząca

potrzebna od zaraz. Zgłoszenia: Kraków, Krakowska 51, m. 19, — między 18—20. 7400

Wolne posady

Przyjmę fryzjerkę — siłę rutynowaną. Gwarancja. Goniec Krakowski, Kraków „Nr. 4759k“.

Doświadczony ,energiczny kierownik buchalterji poszukiwany. — Ubiegający się musi być przy fachowej umiejętności zdolnym do kierowania większą załogą. Warunek: znajomość języka niemieckiego i polskiego. Śpieszne oferty z fotografją, odpisami świadectw i żądaniem wynagrodzeniem: Goniec Krak., Kraków „Nr. 4760k“.

6 sił fryzjerskich z trwałą, wodną, żelazkową oraz 3 siły na męski do pierwszorzędnego salonu. Wysoka gwarancja. Zgłoszenia: Kraków, Komorowskiego 4/9. 7132

Niemka, wzgl. dobrze po niemiecku mówiąca Polka, umiejąca gotować do mniejszego gospodarstwa domowego od zaraz poszukiwana. Osobiście zgłaszać: Krakau, Venedigstrasse 9, m. 8. 4780k

Szofer ze znajomościami monterskiemi poszukiwany. Do wynagrodzenia mieszkanie, światło i opał. Zgłoszenia: Goniec Krakowski — Kraków, „Nr. 4781k“.

Służąca z poleceniami do małej rodziny potrzebna Kraków, Skawińska 22/5, od 16—21. 6839

Panią (pana) młodą siłę, przyjmę do praktyki biurowej. Zgłoszenia „Fiducia“, Kraków, Florjańska 15. 6966

Gospodyni, pierwszorzędna kucharka, potrzebna do większego dworu. Zgłoszenia: „Odpisy świadectw“ — Biuro Hupczyc, Kraków, Jagiellońska 7. 6973

Służąca z dobrem gotowaniem potrzebna. Zgłoszenia pod „Czysta“ Biuro ogłoszeń Hupczyc, Kraków, Jagiellońska 7.

Przyjmę niańkę do 3-miesięcznego dziecka natychmiast. Kraków XI. Konopnickiej 11/2. 6996

Poszukuję osoby średniego wieku na czas wakacji z niemieckim lub francuskim. — Dąmbska, Kalina Wielka, Miechowskie. 5471

Buchalter (ka) z maszynopismem potrzebna. Zgłoszenia z opisem życia. — Goniec Krakowski, Kraków „Nr. 5597“.

Fryzjerki dwie — oraz trzech fryzjerów męskich, zdolnych, przyjmę. Kozak Marjan, Krosno — Rynek. 5986

Zegarmistrz poszukiwany zaraz. Chwiłkowski, zegarmistrz, Kraków, Florjańska 3. 6432

Malarzy klejowych poszukuję. Zgłoszenia od 7.30 do 8:00. Kraków, Aleja Krasińskiego 10, w podworcu. 7198

Przyjmę siłę kwalifikowaną — do prowadzenia księgowości z językiem niemieckim. Zgłoszenia: Kraków, Krakowska 30, sklep żelazny

Panienka handlowo wyszkolona do prowadzenia sklepu spożywczego na prowincji potrzebna. Kaucja wekslowa, ewentualnie pożądana. Życiorys, fotografja, wymagane wynagrodzenie — podać: Jarosław, skrytka 31.

Ucznia do praktyki przyjmę. Pracownia tapicerska Dembiński — Kraków, św. Marka 19, narożnik Florjańskiej.

Fryzjer — fryzjerka potrzebni zaraz, — posada stała. Rejdych — Kraków, Karmelicka 42. 5691

Przyjmę natychmiast samodzielną fryzjerkę — trwała, wodna, żelazkowa. Zgłoszenia: Grzywacz Adam, Kraków — R. Meiselsa Nr 2

Przyjmiemy kilku robotników — niekwalifikowanych. Eisenwaren-Industrie, — Korngold & Rosner, Kraków, Romanowicza 7.

Fryzjerka, trwała, żelazkowa — gwarancja 200 zł. tygodniowo, — 2 fryzjerów męskich, mogą być zamiejscowi, potrzebni. Kraków, Aussenring 4.

Masażystki pierwszorzędnej poszukuję od zaraz. — Zgłoszenia: Goniec Krak., Kraków „Nr. 5617“.

Fryzjerkę przyjmę zaraz, mieszkanie, utrzymanie, pensja. Marja Marszałek, — Skawina. 6327

Potrzebna osoba do wszystkiego, umiejąca gotować Kraków, Mikołajska 10, sklep chirurgiczny. 6168

Poszukuję fryzjerkę, manikurzystkę, 150 tygodniowo lub 50 proc., posada stała. Borkowski, Kraków, Kościuszki 36 — fryzjer. 7303

Dziewczyny do służby potrzebuję od 1 lipca. — Kraków, Lea 22a m. 2. 4782k

Przyjmę fotografa (kę) jako operatora, retuszera. Posada stała. — Zgłoszenia: Goniec Krak., Kraków „Nr. 6688“.

Wyćwiczonych robotników do wyrobu rur betonowych poszukuję. Inż. R. Strauch, Kraków, Starowiślna 62. 4784k

Przyjmę panienkę do szycia bielizny Kraków, Brzozowa 16/23. 6059

Przyjmę pomocnika ślusarskiego od zaraz. Ślusarnia, — Kraków, Arjańska 4. 6072

Służąca czysta, pracowita, potrzebna. — Kraków, Karmelicka 8, — sklep naczyń kuchennych. 6082

Potrzebna samodzielna bieliźniarka do luksusowej bielizny damskiej Józefina, Kraków, Florjańska 51.

Przyjmę praktykantkę umiejącą szyć na maszynie Pracownia gorsetów „Józefina“, Kraków, Florjańska 51. 6096

Przyjmę od zaraz czeladnika szewskiego na reperacje. — Kraków, Stradom 13, Bil.

Potrzebna zaraz dziewczyna do wszystkiego. Kraków, Batorego 22/5, godz. 9—11 i 15—17. 6109

Potrzebny uczeń do zakładu fryzjerskiego. Kraków, Mazowiecka 4. 6184

Ucznia do praktyki przyjmie pracownia tapicerska Dembiński, Kraków, św. Marka 19, narożnik Florjańskiej. 6311

Majątek ziemski poszukuje natychmiast, rządcy, kucharki z praktyką. Zarząd majątku Ujazd, poczta Trzciana k/Bochni. 6328

Przyjmę od 1 lipca uczciwą, sumienną ekspedjentkę z działu spożywczego. Kraków, Miodowa 10 sklep. 6355

Poszukuję uczciwej panienki możliwie ogrodniczki na prowincję. Goniec Krakowski Kraków „Nr. 6372“.

Posad poszukują

Panienka znajomość niemieckiego, maszynopisma, szuka odpowiedniej posady (biuro, sklep). Zgłoszenia: Goniec Krakowski, Kraków „Nr. 7382“.

Pracowita, młoda, uczciwa, miłej powierzchowności, — lubiąca dzieci, poprowadzi wzorowo gospodarstwo domowe samotnej osoby. Zgłoszenia — Gorlice, Poste-restante „Domatorka“. 6550

Nauczycielka gimnazjalna zajmie się dziećmi, młodzieżą, szyciem, gospodarstwem na wsi. Kwalifikacje, polecenia. — Marja Załęska — Przyborowa, p. Grabiny koło Dębicy. 4502k

Młoda inteligentna przyjmie naukę, wychowanie dzieci, praktykę ogrodniczą — na wsi. Zgłoszenia: Goniec Krakowski Kraków „Nr. 5608“.

Osoba 32 lat uczciwa oszczędna, zajmie się domem — kulturalnych, samotnych osób. Goniec Krakowski. Kraków „Nr. 5976“.

Dublańczyk, wieloletni rządca — zmieni posadę — ordynarja. Grybów, Szkoła Rolnicza. 6541

Budowniczy, długoletnia praktyka budowlana, język niemiecki, — szuka posady lub innej propozycji. Goniec Krakowski Kraków „Nr. 5616“.

Reprezentacyjna, młoda nauczycielka, niemiecki — obejmie jakąkolwiek posadę. Goniec Krak., Kraków „Nr. 6553a“.

Szukam lekkiego zajęcia domu samotnej osoby narodowości niemieckiej. Zgłoszenia: „Trzydziestolecia“ Biuro Hupczyc, — Kraków, Jagiellońska 7. 6746

Leśniczy 12 lat praktyki ukończone szkoły, także rolnik, poszukuje zajęcia. Goniec Krakowski. Kraków „Nr. 5851“.

Poszukuje posady kulturalna, znajomość dobrej kuchni, gospodarstwo duże, małe, samotnej osoby. Zgłoszenia: Goniec Krak., Kraków „Nr. 5980“.

Poszukuję pracy we dworze. Zgłoszenia: Goniec Krakowski, Kraków „Nr. 6048“.

Solidny buchalter rolny, obznajomiony z księgowością przemysłowo-rolną, zmieni zaraz posadę. — Zarząd Dóbr, — poczta Kłaj.

Poszukuję obsługi do niemieckiego domu. Zgłoszenia: Goniec Krakowski, Kraków „Nr. 5465“.

Czterdziestoletnia solidna, obowiązkowa, przyjmie zajęcie, — złoży kaucję. Kraków, Jakóba 3-14.

Panna lat 20 — szkoła handlowa, maszynopismo — praktyka biurowa, poszukuje posady. Zgłoszenia: Kraków, Florjańska 2 „Krakowianczek“. 5974

Sprzedaż nieruchomości

Dwa gospodarstwa rolne, 18 i 12 morgów, ziemia I kl. wraz z budynkami, okazyjnie sprzeda Biuro „**Wawel**“ Kraków, Grodzka 60.

Parcele — domy — majątki — sprzedaż, kupno, zamiany, szacowanie przeprowadza BH/ ER-KA-ES Kraków, Librowszczyzna 6, telefon 128-41, 181-24 i 128-74.

Kamienicę pełnokomfortową, ogród, 160.000, — **parcelę** budowlaną lub ogród dwumorgowy okazyjnie sprzeda „Lokata“, Kraków, Łobzowska 4.

Dom w surowym stanie, osiem ubikacyj, — Krowodrza, sprzedam. Kraków, Mały Rynek 1/1, **oficyna.** 7156

Sprzedam 1/4 domu trzechpiętrowego. Zgłoszenia: „Śródmieście“ biuro Hupczyc, Kraków, Jagiellońska 7. 6369

Dom 4 ubikacje, ogród, ponad tysiąc sążni, Borek Fałęcki, sprzedam Kraków, Mały Rynek 1/I, **oficyna.** 7163

Sprzedam kilka parcel, ładne położenie na Woli Justowskiej koło Bizanca. Kancelarja Dr. Kołodziejczyka, Kraków - Długa 27. 7227

Domek jednorodzinny, półkomfortowy, blisko tramwaju, 55.000, **Willa** komfortowa 14-pokojowa 100.000: Kraków, Wielopole 10, — Biuro. 7162

Sprzedaż

„Singera“ maszynę do szycia pierwszorzędną okazyjnie sprzedam. Kraków Zwierzyniecka 9, m. 1.

Patefon elektryczny (Always), łóżko blaszane (zielone), palto męskie, lisa popielatego sprzedam. Kraków, Florjańska 10/8, oficyna.

Polecamy wyroby galanteryjne, perfumeryjno-kosmetyczne, baterje, cygarniczki, pastę do butów, ultramarynę do bielizny itd. Przesyłamy orjentacyjny cennik towarów. D/H Tadeusz Mikulski. Warszawa, Wspólna. 61. 4555k

Sandały letnie oraz spody drewniane luksusowe i popularne sprzedaje firma Zbyt i Przeróbka, Rzeszów, Rynek 21. 4642k

Singera maszynę krytą piękną tanio sprzedam. Kraków. Bożego Ciała 31, m. 7. 7354

Sprzedam kanapę, 2 fotele i 4 krzesła pluszowe w dobrym stanie. Kraków, Topolowa 10, m. 2.

Sprzedam szafę palisandrową, toaletę i biblioteczkę. Kraków, Mikołajska 3/8. 7392

Biała pika, sukienka jedwabna Kraków, Bożego Miłosierdzia 4/6, przecznica Smoleńsk, 2—7.

Spodnie do **butów,** ubranie, zarzutkę, dwa łóżka żelazne sprzedam. 13—15. Kraków, Pierackiego 25/5. 7179

Trencz męski, oryg. **Burberrys** w dobrym stanie — sprzedam. Kraków, Dietla 19/15 prawa oficyna.

Sprzedam ubranie, kostjum i płaszcz damski. Kraków, Wolnica 8 — pralnia.

Wózek głęboki — biały sprzedam. Kraków, Lea 22a m. 2. 4783k

Do sprzedania — wózek dziecięcy, koszykowy, w bardzo dobrym stanie. Oglądać: sobota, Kraków, Friedleina 5/5.

Motor benzynowy Gnom — (drobne braki) 5 konny — tanio sprzedam. Zgłoszenia: Goniec Krak., Kraków „Nr. 4350k“.

Polecamy przekluwacze do palników karbidowych i primusów Przesyłamy orjentacyjny cennik towarów. D/H Tadeusz Mikulski, Warszawa, Wspólna 61. 4559k

Gazowa kuchnia czteropłomienna, stolikowa automat stolikowy, pół automat fryzjerski, okazyjnie Dom Handlowy - Kraków, Dietla 35. 5123

Sprzedam futro męskie i damskie karakuły. Kraków, Koletek 7-26. 4433

Sprzedam kufer podróżny, dobry stan. Kraków — Radziwiłłowska 15/9. 5336

Gramofon — His Masters z płytami, sprzedam. — Kraków, Zyblikiewicza 5/9, 2—4.

Pompa — dwuramienna wahadłowa, tłoki 5, oraz pompa do gnojówki okazyjnie do sprzedania. Pracownia ślusarska Biernat, Bochnia

Sprzedam koc, bieliznę pościelową, obrusy, ręczniki, ubranie męskie, buty damskie 36. Kraków, Garbarska 8/1.

Trencz gabardynowy, komplet ślubny, buciczki, sandałki 32, płaszczyk czarny sprzeda: Kraków, Grodzka 47, sklep

Wydrę i bobra na kołnierz, klapy, oraz spód futrzany sprzeda sklep, Kraków, Grodzka 47. 6955

Maszynę krawiecką tanio sprzedam. — Kraków, Krowoderska 53/10, oficyny

Maszynę do szycia krytą, nową, sprzedam. Kraków, Krowoderska 45/2. 6971

Harmonję pianową, 32 basy, zegarek „Omega“ okazyjnie sprzedam. — Kraków, Nowy Plac 9/13.

Singera maszynę, hulajnogę sprzedam. — Kraków Długa 43/4. 6972

Kostjum damski ciemny w jasne pasy, nowy sprzeda sklep, Kraków, Grodzka 47.

Futro damskie sportowe, spód koty, kołnierz karakułowy, wierzch angielski, sprzeda sklep, Kraków, Grodzka 47.

Sprzedam szafę na ubrania, oraz kanapę. Wiadomość u dozorcy: Kraków, Grodzka 1. 7199

Maszynę Singera, bardzo dobry stan, sprzedam. Kraków, Wielopole 16, m. 1.

Rower wyścigowy sprzedam lub zamienię na harmonję pianową. - Kraków, Wolnica 14, m. 29, III p.

Maszynę do szycia dobrą sprzedam. — Kraków, Batorego 25/18.

Maszynę do szycia łódkową, nożną, bardzo tanio sprzedam. Kraków, Krowoderska 43-2. 5805

Wagi domowe do 20 kg zł. 15.60 — poleca Halski, — Kraków, Sukiennice 21 i Sienna 4. 6438

Sprzedam ubranie jasne, wagę stołową 10 kg. Kraków, Stroma 5/1. 5113

Wózek „Konkon“ głęboki, nowy, jasny, dwie sztuki na suknie — wełna, sprzedam. Kraków, Lubomirskiego 3/14. 6748

Sprzedam maszynę do szycia tanio. Kraków, Pijarska 11/4. 6777

Głowę do maszyny szybkobieżnej Singera (hafciarka), nową, sprzedam. — Kraków, Dajwór 5/13, III piętro. 6842

Ubranie na szczupłego, — półbuty brązowe 41 nowe sprzedam. Kraków, Kościuszki 28/18. 5369

Okna, drzwi, kraty żelazne, ścianka drewniana, półszklanna do sprzedania. Wiadomość Kraków, św. Jana 30/9, podworzec. 5385

Sprzedam ubranie męskie — kostjum i płaszcz damski. Kraków, Wolnica 8, pralnia. 5523

Sprzedam ubranko dziecięce od 10—15 lat. Kraków, Wolnica 8, pralnia. 5524

Używaną garderobę, bieliznę, — sprzedaje, kupuje: Kraków, Długa 32, sklep.

Sprzedam duży odkurzacz elektryczny. Stały prąd. Kraków — Wolnica 8, pralnia. 5528

Maszynę nową — krytą stoliczkową ubranie nowe brązowe, kupon ubraniowy sprzedam. — Kraków, Kazimierza Wielkiego 103C/9.

Do sprzedania — tanio: 2 stoły nowe, jasne, 1 lada sklepowa. Kraków, Szeroka 36.

Motory elektryczne do 50 koni — jednocześnie wykonujemy remonty: „Światłomotor“ Kraków, św Jana 13, telefon 110-53. 5623

Szafy oszklone do sklepu galanteryjnego tanio sprzedam. — Kraków, św. Gertrudy 9/1.

Maszynę do szycia „**Singera**“ — krytą, prawie nową, tanio sprzedam. — Kraków, Starowiślna 12/22 ofic. 4487

Kuchenki elektryczne w wielkim wyborze poleca Dom Handlowy, Kraków, **Dietla** 35. 5125

Największy wybór lamp elektrycznych i armatur oświetleniowych poleca: **Dom Handlowy,** Kraków, Dietla 35, telefon 167-27. 5127

Żelazka elektryczne „**Brabork**“ — najwyższy gatunek, poleca Dom **Handlowy,** Kraków, Dietla 35.

Szafę białą sprzedam. — Kraków, św. Stanisława 8b/6. 5461

Szafę kuchenną — półki kuchenne — sprzedam. Kraków, Siemiradzkiego 29, m. 4.

Dwa fotele ogrodowe, stolik, biało lakierowane — sprzedam. Kraków, Siemiradzkiego 29, m. 4.

Jadalnię nowoczesną prawie nową orzech kaukazki, duży komplet — sprzedam. Kraków, Podbrzezie 6/19, godz. 2—5.

Maszynę do szycia, ubranie męskie, dywan tanio sprzedam. Kraków, Szlak 31/5.

Zegar antyczny stojący sprzedam Kraków, Wielopole 5-5. 5786

Kajak 2-osobowy w b. dobrym stanie sprzedam. — Zgłoszenia: Goniec Krak., Kraków „Nr. 5808“.

Worki papierowe, jutowe, torby papierowe, ścierki: **Cerownia** worków, Kraków, Zielona 3. 6227

Tanio sprzedam wózek dziecięcy Konkon prawie nowy, — wózek sportowy. Kraków, Zyblikiewicza 5/46. 6598

Rower damski, prawie nowy, okazyjnie sprzedam. — Kraków, Krakowska 5, m. 7. 6686

Trencz męski gabardyn., pierwszorzędne ubranie, spodnie i kostjum damski, sprzedam Kraków, Zyblikiewicza 5, m. 167.

Sprzedam maszynę Singera męską, prawie nową Kraków-Dębniki, Rynek 4/5. 7002

Ubranie ciemne i jasne, kostjum damski sprzedam. Kraków, Dietla 45/1, I piętro 7046

Wózek kolebkowy 1 m. sześć., obrotnica, szyny, prasa do owoców do sprzedania okazyjnie. Pracownia ślusarska: Biernat, Bochnia.

Maszyny pisarskie, biurowe, — walizkowe, **patefony** elektryczne, sprężynowe, walizkowe, **wzmacniacze,** tanio — sprzedaje: „Centrokomis“, Kraków, Grodzka 9.

Dwa wózki marki „Konkon“ — głęboki i sportowy, dobrym stanie, sprzedam. — Kraków, św. Wawrzyńca 20/8 — 14—16. 6333

Maszynę krytą — nową sprzedam. Kraków, Słoneczna 2, m. 1.

Sprzedam okazyjnie ubranko — chłopięce. Kraków, Wolnica 8, pralnia. 6341

Tanio rowery, — wagi, pralnie, — węże gumowe, — maszyny „Singera“, kuchenki gazowe, lodownie pokojowe: „Centrokomis“ Kraków, Grodzka 9.

Zegarki, biżuterję poleca: **Stanisław Chwiłkowski,** Kraków, — **Sławkowska** 23. Naprawa zegarków. 6008

Zabawki z drzewa, **galanterję** — poleca Firma — „**Jola**“, Kraków, św Tomasza 10

Znaczki pocztowe Nowy wybór. — Kraków, Adolf Hitler-Platz 9. Pasaż. 5930

Używaną garderobę męską, damską sprzedaje — kupuje: Sklep, Kraków, Pierackiego 4. 6009

Bechstein, Bösendorfer — krótkie fortepiany, prawie nowe — do sprzedania. Kraków, Szpitalna 20, **Kwiatkowski.**

Obrazy sprzedaż, kupno, **fachowa, bezpłatna** ocena: Kraków, Łobzowska 6, Salon obrazów. 6013

Maszynę Singera piękną, łódkową, obrazy święte, figurki ozdobne — sprzedam. Kraków, Słoneczna 2 m. 1. 5881

Nakrycia stołowe **srebrne,** platerowe, kryształy, — **porcelanę,** teczki, nesesery tanio sprzedaje: „Centrokomis“, Kraków, Grodzka 9.

Aparat do **ondulacji** kompletny, tanio sprzeda — „Centrokomis“ — Kraków, Grodzka 9. 6006

Maszynę do szycia Singera, sprzedam. — Kraków, św. Jana 3/8, III. p.

Gobeliny, kilimy sprzedam. Kraków, Arjańska 5/5. 5726

Singera krytą — piękną, ubranie sportowe okazyjnie sprzedam. — Kraków, Legjonów 14/8. 5731

Underwood biurowy natychmiast prywatnie sprzedam. — Kraków, Wrzesińska 3 m. 3. Tel. 160-69.

Obrazy, sprzedaż, kupno. Kraków, Florjańska 7, — L. **Wiadrowski,** sklep w podworcu. 5781

Balaski metrowe, rygi czterometrowe na 30 mb. par kanu, używane, sprzedam. Kraków, Dz. XIX — Lotnicza 16.

Kasę ogniotrwałą Wertheim, stan bardzo dobry — sprzedam. Zgłoszenia: Goniec Krakowski, Kraków „Nr. 4772k“.

Bieliznę, kołdry jedwabne, mało używane, sprzedam tanio. Kraków, Smoleńsk 16 1a, 12—1, 4—6.

Materace, tapczan, łóżko polowe, łóżeczko dziecięce: Kraków, św. Marka 19, narożnik Florjańskiej — Dembiński, pracownia tapicerska

Duży wybór używanych sukien, ubrań, palt, bielizny, obuwia, patefonów — znajdziesz w sklepie: Kraków, Krakowska 36. 4460

Piec łazienkowy, węglowy, miedziany, 12 cali, sprzedam. — Kraków, Kasprowicza 27.

Singera maszynę krytą, ostatni model, piękną, tanio sprzedam. — Kraków, Starowiślna 12/22, ofic.

Maszynę do szycia, szafę bibljoteczną, sprzedam. Kraków, Szlak 31/5. 6764

Ubranie męskie na średniego, piżamę męską, — sprzedam. Kraków, Szlak 31/5.

Beczki bukowe, mało używane — 100—200 litrów — nadające się na każdą ciecz, — sprzedam Kraków, Krakowska 46. 6767

Obrazy Fałata, Kossaka, Pautscha, Lisowskiego, Uziembły. Ceny okazyjne. Dom Komisowy, **Domi nikański** 4, Kraków. 6769

Maszynę Singera krytą, stół pod maszynę, maszynę „Bobbin“ krytą, sprzeda tanio: Sklep, Kraków - Krakowska 36.

Werk do patefonu dwusprężynowy, patefon walizkowy — „Thorens“ igły patefonowe sprzeda okazyjnie Sklep — Kraków, Krakowska 36. 6459

Guziki męskie — damskie, oraz — krawatki większą ilość sprzedam. — Jamroż, sklep galanteryjny, Kraków, Grodzka 28/30 6560

Sprzedam materjał na płaszcz damski i dziecięcy. Kraków, Madalińskiego 10/7.

Budynie, proszki musujące, leguminy, galaretki, — tylko hurtownie (prowincja zaliczeniem) dostarcza: Biuro Handlowe, Kraków — Grodzka 6. 6445

Spodnie płócienne, półbuciki, sandałki 33, komplet ślubny sprzedam. — Kraków, Grodzka 47. Sklep

Tapczan, otomanę okazyjnie sprzedam. — Kraków, Dietla 29/14, oficyny. 6453

Patefony His Masters, Kolumbja, Paillard walizkowe z płytami, patefon elektryczny sprzeda Sklep — Kraków. Krakowska 36. 6456

Futro męskie, — marengo, spód piżmaki, średni rozmiar, stan pierwszorzędny, sprzeda okazyjnie — Sklep, Kraków, - Krakowska 36.

Dywany, kilimy, narzuty, futra, **lisy** srebrne, niebieskie, wszelką **garderobę** okazyjnie sprzedaje: — „Centrokomis“, Kraków, Grodzka 9. 6015

Leica II z Elmarem, światło 3.5, sprzedam. Kraków, św. Tomasza 24, m. 6.

Drewniaki, spody drewniane. Prowincja zaliczenie. Wyroby artystyczne. Firma — „**Julta**“, Kraków Jasna 8, I. piętro

Elektryczne wentylatory, dmuchawy, szlifierki polerki, dynama: — „Światłomotor“, Kraków, św. Jana 13, telef. 110-53.

Sprzedam ubranie męskie jasne pierwszorzędne. Kraków, Bracka 5. Szlifiernia.

Wózek autko — Konkon, mało używany, sprzedam. — Kraków, Florjańska 7, m. 8. 6428

Kołdry, ubrania, suknie, zegary antyczne, firanki obrusy, sprzeda: Sklep Komisowy. Kraków. Plac Dominikański 4.

Sypialnię, jadalnię sprzeda Magazyn Mebli — Kraków, Kopernika 8. 6437

Wagi domowe do 20 kg. po zł. 15.60, poleca Halski, Kraków — Sukiennice 21 i Sienna 4. 6438

Drewniaki artystyczne, zwyczajne wysyła zaliczeniem Firma — „Szczepko-Tońko“ Kraków, — Hala Targowa 22.

Wagi do handlu, przemysłu, aptek, laboratorjum dostarcza Centrala Wag, Kraków — Grodzka 15. 6824

Masarze! Lokata! Piękna maszyna automatyczna do szynki prawie nowa, okazyjnie do sprzedania Centrala Wag, Kraków, Grodzka 15.

Maszynę łódkową tanio sprzedam. Spieszne zgłoszenia: Kraków — Dietla 29/14.

„Kucharki“ (dekoracje kuchenne) większą partję sprzeda sklep gospodarczy, — Kraków, Józefa 12. 7042

Przybory szewskie poleca W. Balicki, Kraków, Bożego Ciała 2.

Zegarki, biżuterja, brylanty, — sprzedaż, kupno, solidnie, poleca: **Chwiłkowski,** zegarmistrz jubiler Kraków, Florjańska 3. 7089

Tapczany dwuosobowe, pojedyncze sprzedaje, wykonuje: Wesołowski Kraków, św. Marka 16. 7092

Lisa srebrnego, żółtego, kołnierz niebieskiego lisa, futro źrebce brązowe sprzeda okazyjnie sklep, Kraków, Krakowska 36. 7099

Do sprzedania — w dobrym stanie marynarka z kamizelką jasne. — Wiadomość: Kraków, ul. Bożego Ciała 10, pralnia

Materjał na ubranie oraz na kostjum, okazyjnie sprzedam. — Kraków, Grodzka 47. Sklep

Tapczan, otomanę okazyjnie sprzedam. — Kraków, Dietla 29/14, oficyny. 6453

Patefony His Masters, Kolumbja, Paillard walizkowe z płytami, patefon elektryczny sprzeda Sklep — Kraków. Krakowska 36. 6456

Futro męskie, — marengo, spód piżmaki, średni rozmiar, stan pierwszorzędny, sprzeda okazyjnie — Sklep, Kraków, - Krakowska 36.

Dywany, kilimy, narzuty, futra, **lisy** srebrne, niebieskie, wszelką **garderobę** okazyjnie sprzedaje: — „Centrokomis“, Kraków, Grodzka 9. 6015

Leica II z Elmarem, światło 3.5, sprzedam. Kraków, św. Tomasza 24, m. 6.

Drewniaki, spody drewniane. Prowincja zaliczenie. Wyroby artystyczne. Firma — „**Julta**“, Kraków Jasna 8, I. piętro

Elektryczne wentylatory, dmuchawy, szlifierki polerki, dynama: — „Światłomotor“, Kraków, św. Jana 13, telef. 110-53.

Sprzedam ubranie męskie jasne pierwszorzędne. Kraków, Bracka 5. Szlifiernia.

Wózek autko — Konkon, mało używany, sprzedam. — Kraków, Florjańska 7, m. 8. 6428

Kołdry, ubrania, suknie, zegary antyczne, firanki obrusy, sprzeda: Sklep Komisowy. Kraków. Plac Dominikański 4.

Sypialnię, jadalnię sprzeda Magazyn Mebli — Kraków, Kopernika 8. 6437

Wagi domowe do 20 kg. po zł. 15.60, poleca Halski, Kraków — Sukiennice 21 i Sienna 4. 6438

Drewniaki artystyczne, zwyczajne wysyła zaliczeniem Firma — „Szczepko-Tońko“ Kraków, — Hala Targowa 22.

Wagi do handlu, przemysłu, aptek, laboratorjum dostarcza Centrala Wag, Kraków — Grodzka 15. 6824

Masarze! Lokata! Piękna maszyna automatyczna do szynki prawie nowa, okazyjnie do sprzedania Centrala Wag, Kraków, Grodzka 15.

Maszynę łódkową tanio sprzedam. Spieszne zgłoszenia: Kraków — Dietla 29/14.

„Kucharki“ (dekoracje kuchenne) większą partję sprzeda sklep gospodarczy, — Kraków, Józefa 12. 7042

Biurko fornirowane oraz piękna witryna nowoczesne, dobrym stanie, — tanio do sprzedania. Kraków, Lubomirskiego 37/14. 5874

Wanna żeliwna, emalja kwaso-odporna, piec węglowy miedziany bez spodu. Wiadomość: Kraków, Stanisława 4 — u dozorcy. 5931

Sprzedam zegarek Omega złoty kryty, bransoletą rower damski. — Zgłoszenia: Goniec Krak., Kraków „Nr. 5949“.

Sprzedam dwie harmonje pianową, chromatyczną, registry trzy, basów 120, włoskie, najlepsze. — Kraków. Przemyska 4, dozorca.

Ceratę stołową 130×270, sprzedam. Zgłoszenia: Goniec Krakowski Kraków „Nr. 5979“.

Teczkę eleganką, linoleum jadalni, bujak jasny, jak nowe — sprzedam. Kraków, Popiela 8/3, 14—18. 5981

Tapczan dwuosobowy, **łóżko** żelazne, materace, lemiwiec. Kraków, św. Marka 19 — narożnik Florjańskiej. Dembiński, pracownia tapicerska. 5994

Lodówkę pokojową, maszynę do szycia Bobbim, — płaszcz skórzany, męski brązowy — sprzedam. Kraków, Dietla 83/26.

Sprzedam kupon na firanki. Kraków, Fałata — blok 11, m. 34.

Sprzedam Bostonkę, format 35×45 Zgłoszenia: Goniec Krak., Kraków „Nr. 6061“.

Lustro duże, szafę, stoliki sprzedam. — Kraków, Westring 48, m. 5, od 12—3.

Jadalnię solidną (dąb, formir) i inne meble sprzedam. Godz. 6—7, Kraków, Karmelicka 27, mieszkanie 3. 6093

Patefon szafkowy oryginalny antyk piękny głos, **płyty,** razem, tanio sprzedam. Kraków Dębniki — Zagrody 8/6.

Ubranie marynarkowe, wizytowe, sprzedam. Kraków, Urzędnicza 18, 9—12, 17—19.

Motor setka, do sprzedania, Kraków, Borek Fałęcki, Zaborze, Nowa 142. 5990

Lodownię pokojową sprzedam. — Kraków, Dębniki, Zagrody 3/II. 12 do 16. 5982

Smoking jak nowy, wzrost do 175 cm, dwie kamizelki, sprzedam okazyjnie. — Kraków, Pańska 7/5. 5947

Sprzedam futro męskie, buciki — Nr. 41, boksowe, łóżko żelazne siatka. Kraków, Stroma 5/1. 5917

Wannę cynkową sprzedam. Kraków, Krakowska 10/12, godz. 2—4.

Materję na ubranie męskie sprzedam. — Kraków, Mikołajska 5/10.

Sprzedam futro damskie, źrebcę franc., wielkość małą. Kraków, — Misjonarska 19-5.

Piec kuchenny — mały, do sprzedania. Oglądać można: Kraków, Augustjańska 19. m. 8. 5816

Serwis stołowy, nieużywany, na 6 osób (26 sztuk) sprzedam. Kraków, Rynek Dębnicki 12, m. 6.

Ubranie czarne — do sprzedania. — Wiadomość: Kraków, ul. św. Filipa L. 13, w godzinach między 14—16. 6084

Wydawnictwo „Goniec Krakowski“ Kraków, Wielopole 1. — Telefon 206-11.