

flüßig Lösser und Kalkstein, wie auch flüßig Eisen,
 Kugel feste fliegende gewürmen und den Lössen
 abgebildet und von Johann Andreas
 Elogeron von Lantaria aus Ost-
 Indien am 11. d. Monzalen
 in unteroffener Kasse gestift.

Item.

flüßig Kalkstein in den Vorgrüben der guten
 Gesteine und den Lössen
 abgemessert.

Das Buch ist aus der Coritauffs Auction
 entstanden 1757. No 92. p. 7.



E. 27 L. γ. 2. Volum.

80

N^o 1.

Santalum arborescens officinale



Arbor

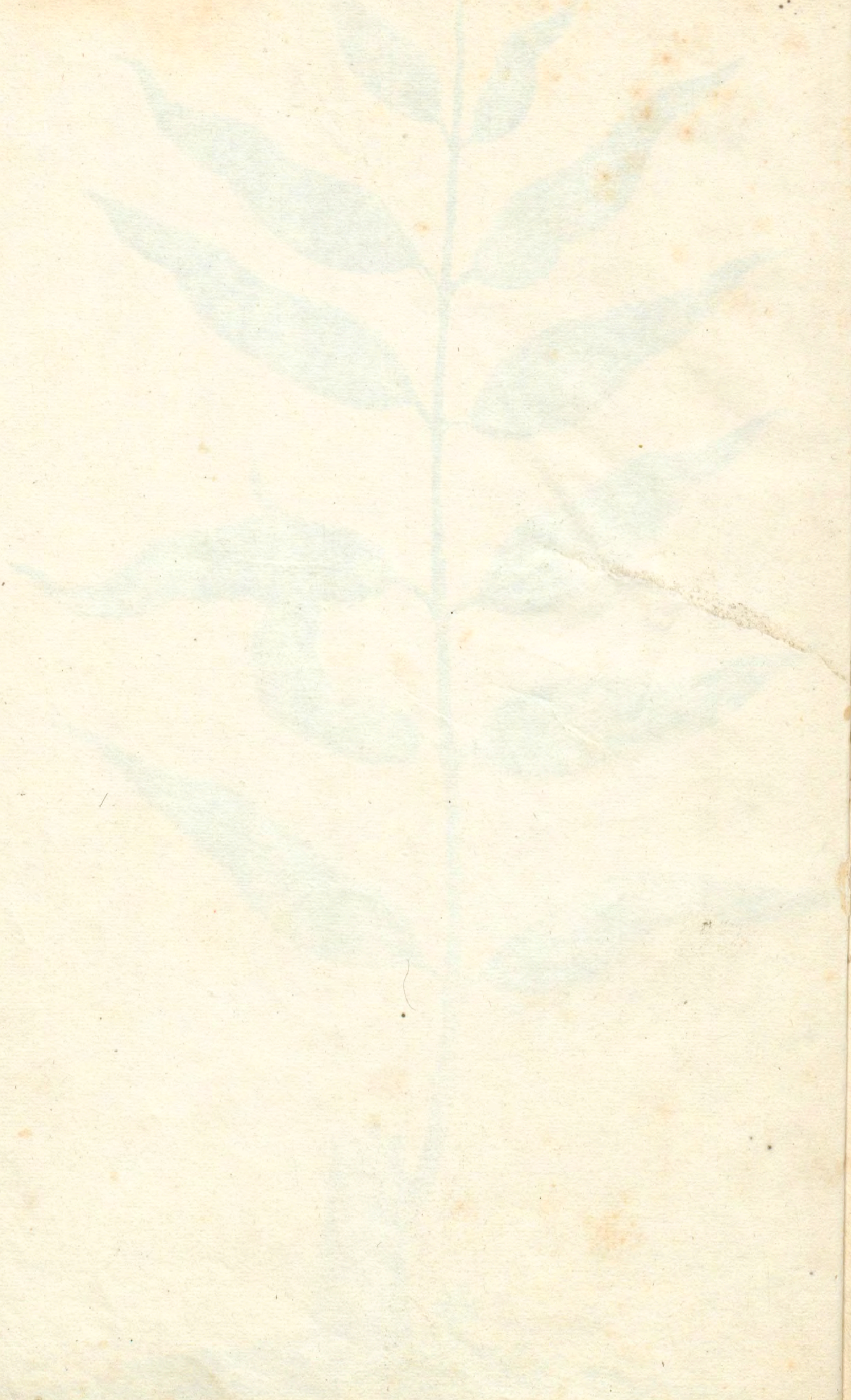

Arbor Asa dulcis
optima

N^o 2. 3



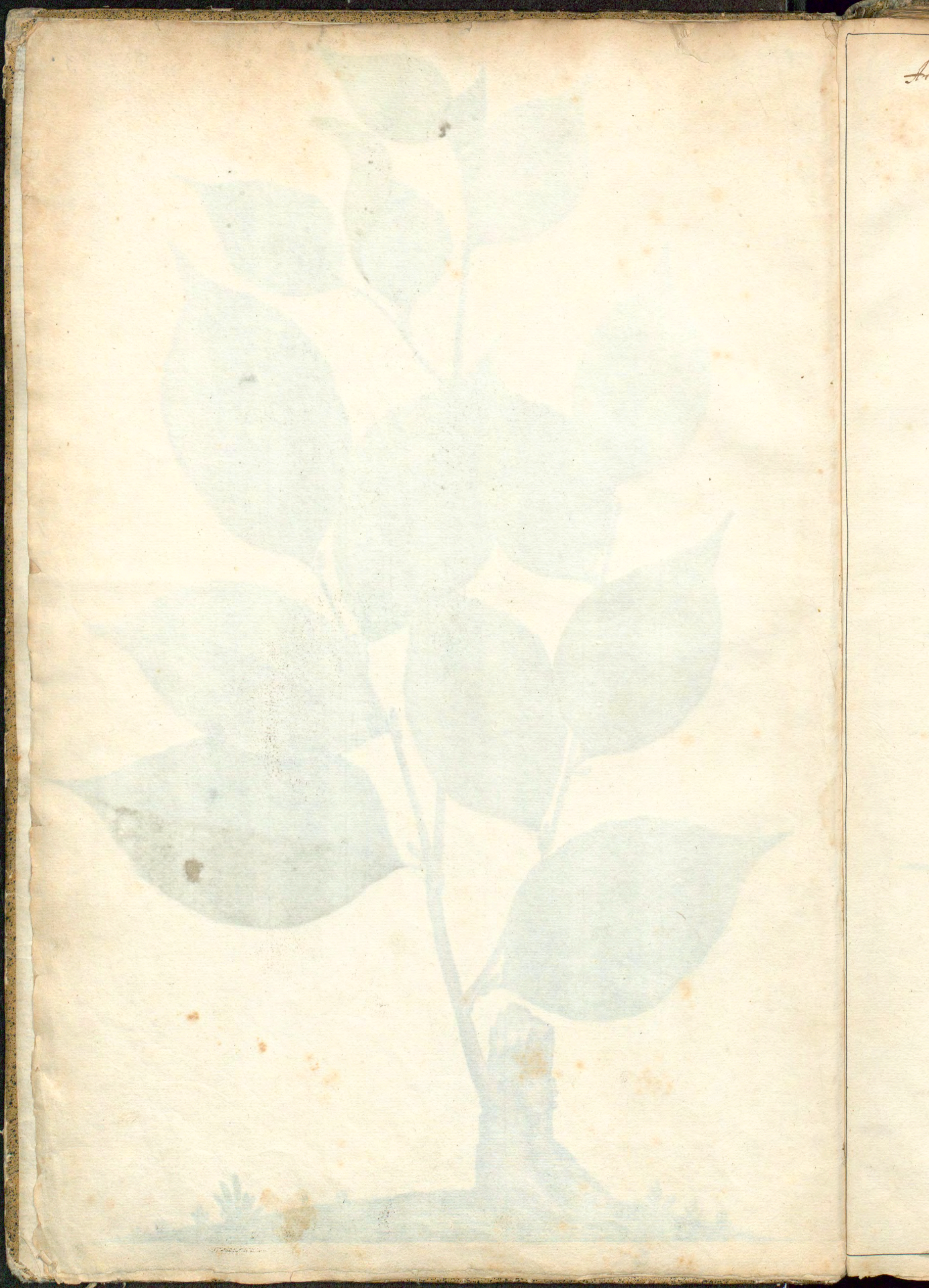

Arbor Ligni Sibirici

4



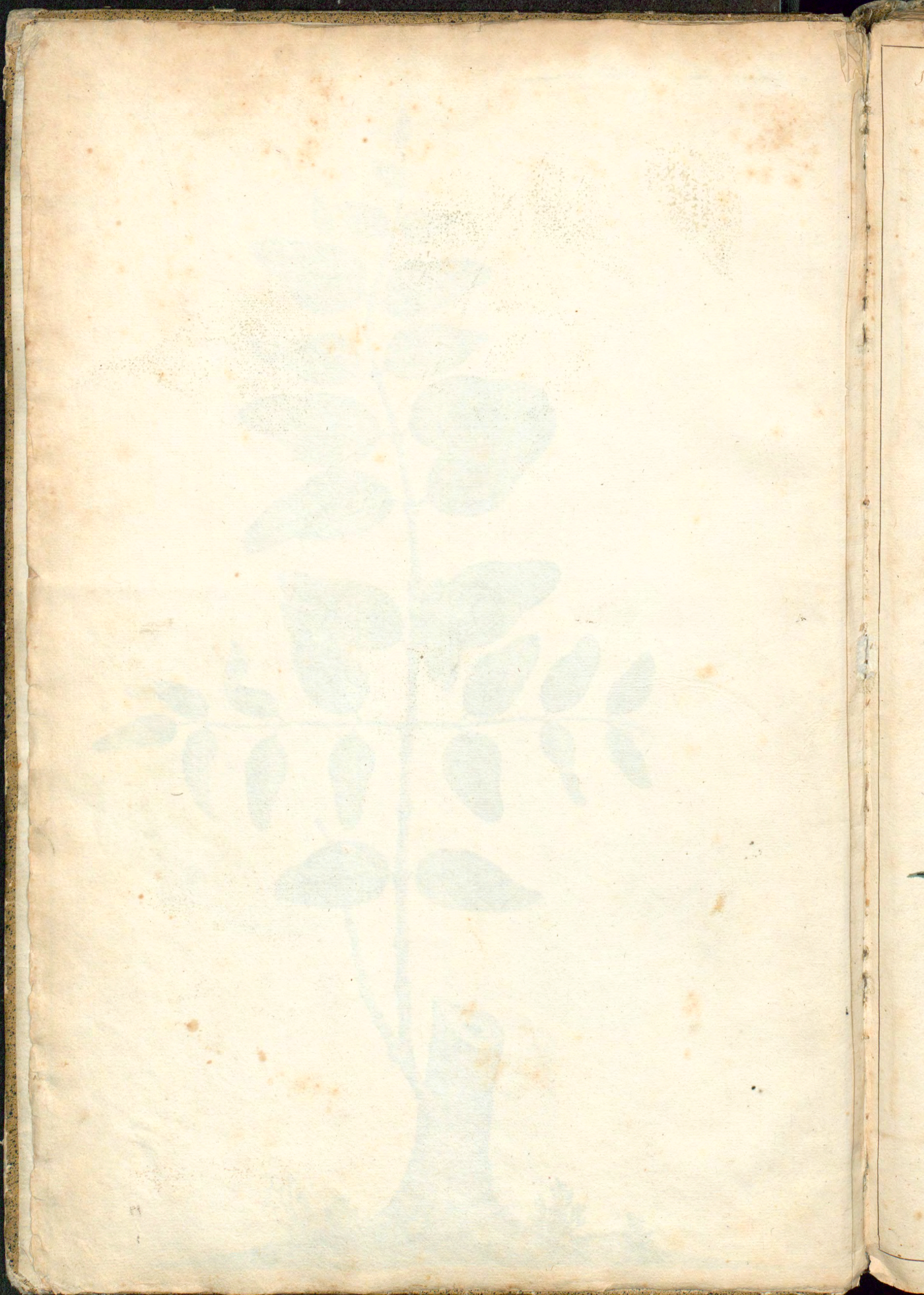

N^o 3.

Capdura Binneana
Arbor ~~Arbutus~~ optima

5



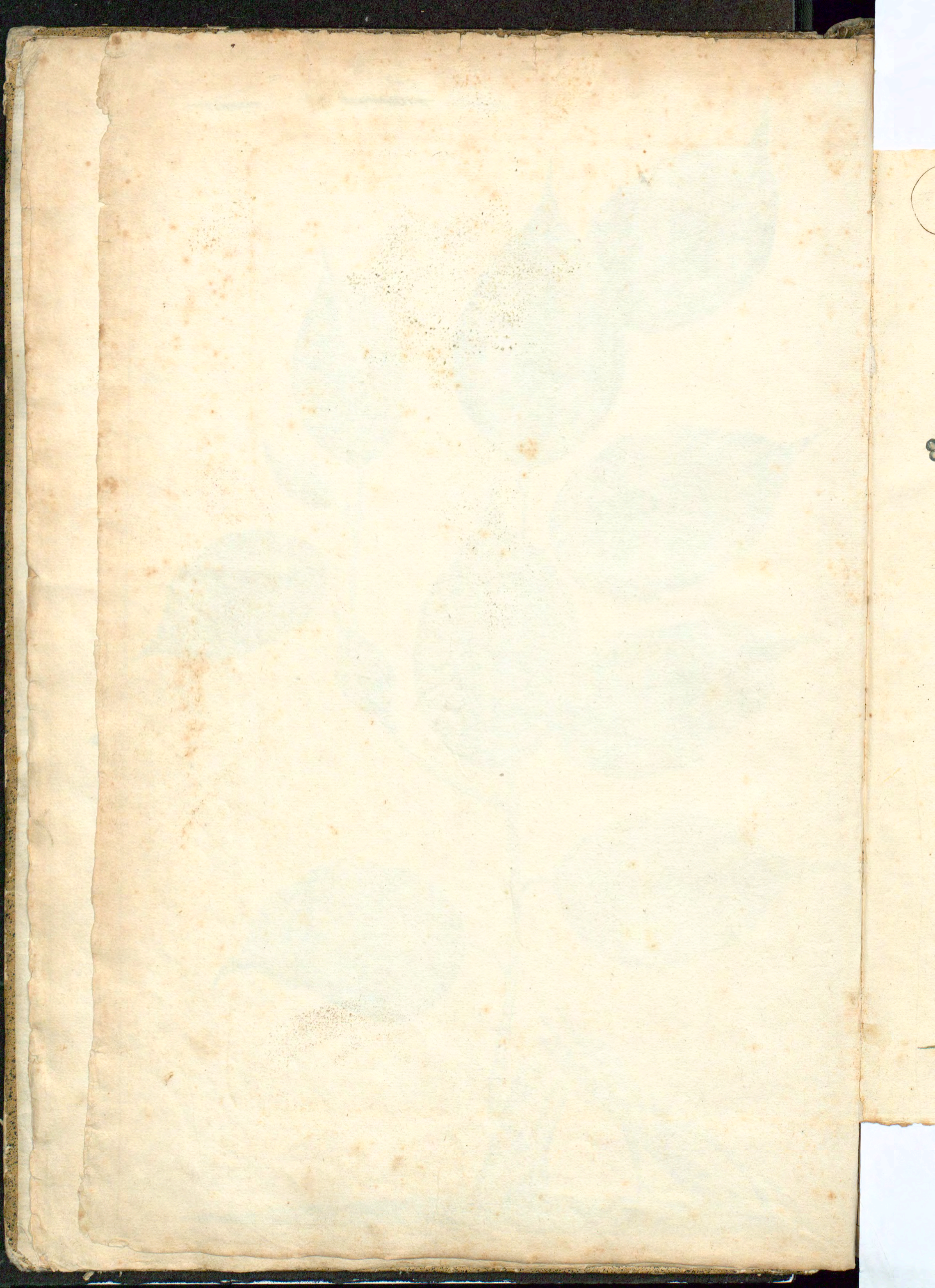

Faint handwritten text, possibly bleed-through from the reverse side of the page.







No. 10

N^o 4.

Radix Genzinger seu Nijss⁸



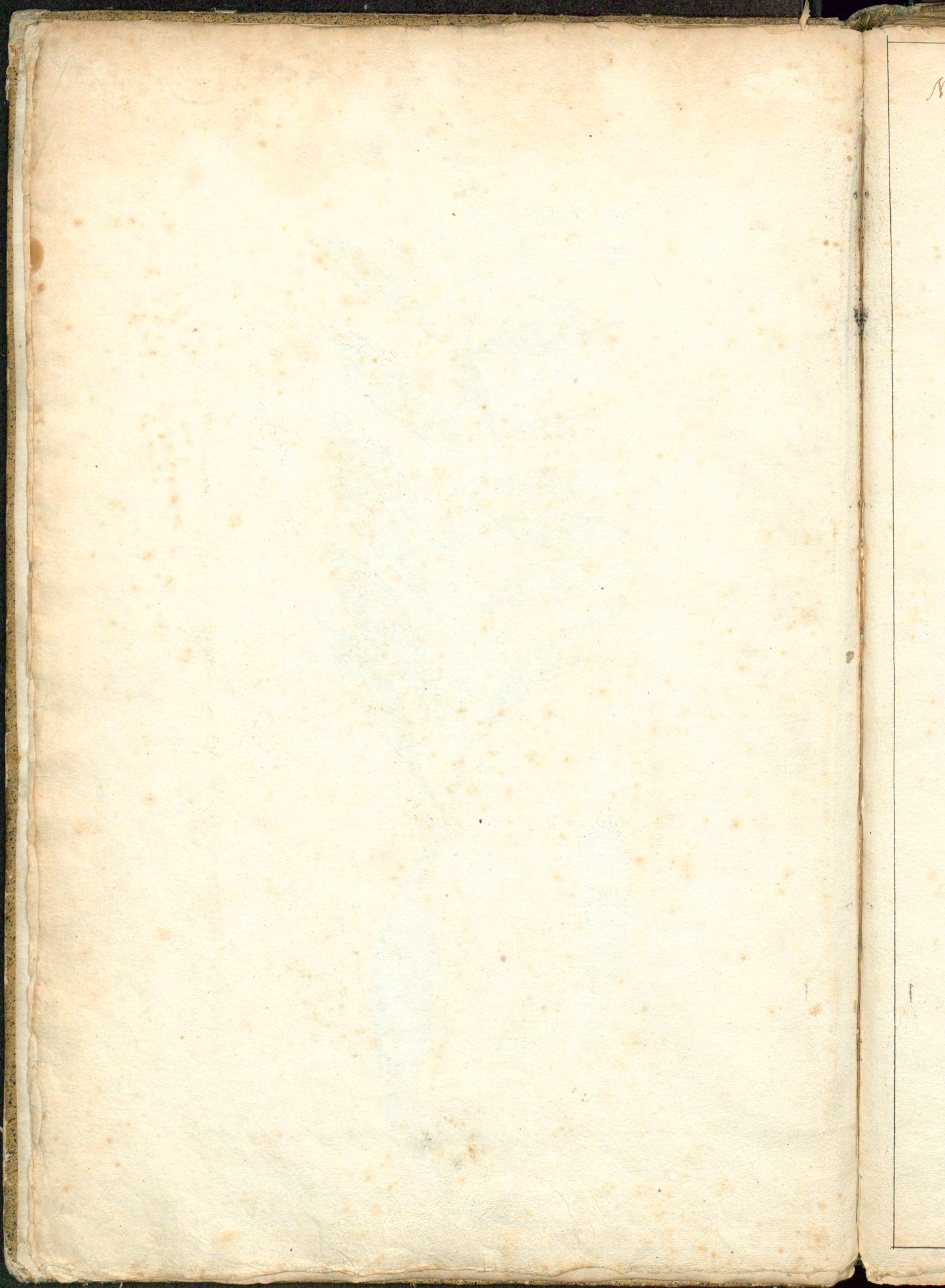

No 5.

R. Gensingh ramus cum suis
floribus.



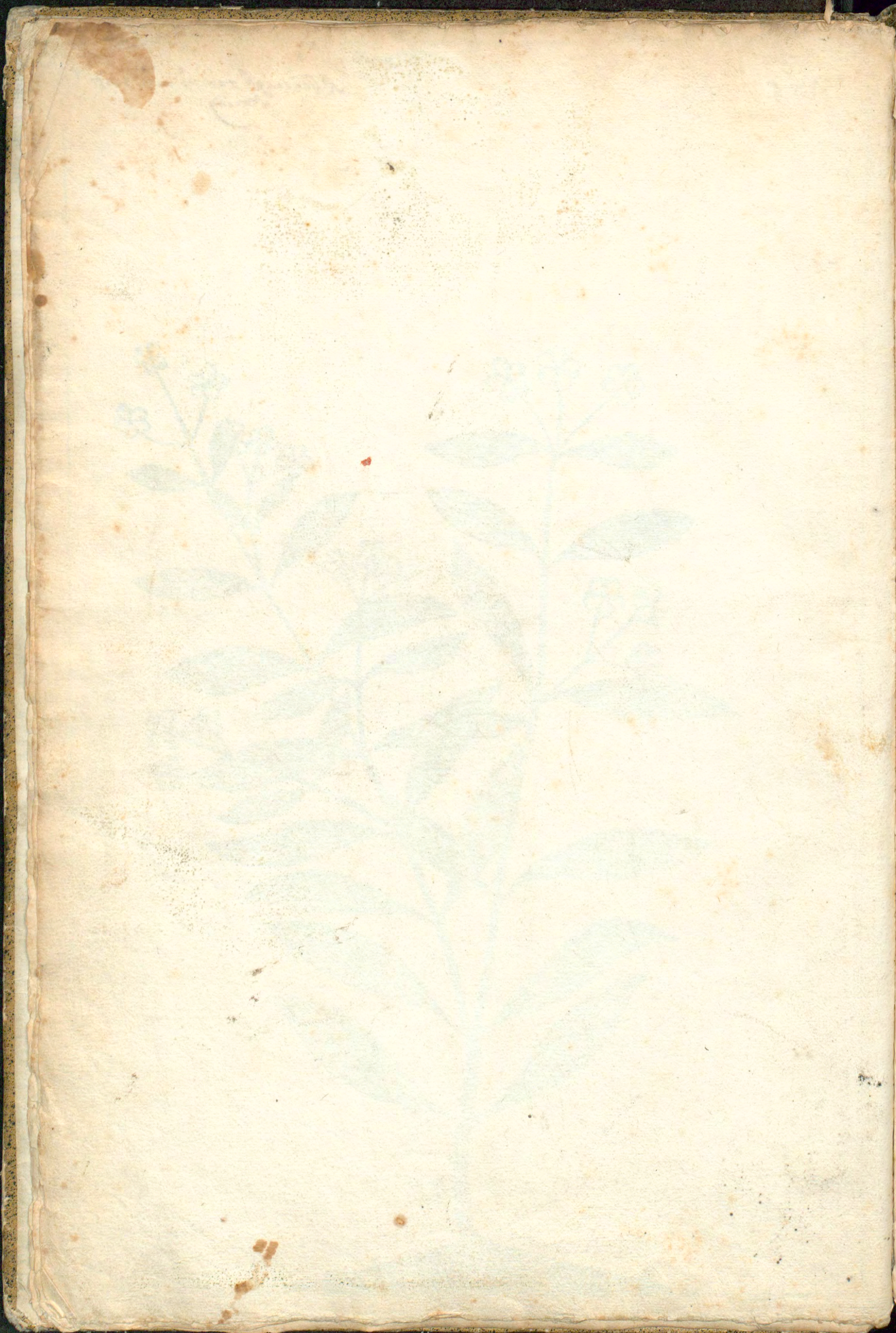

Nº 6.
10



Radix Turbit gummosa alb.

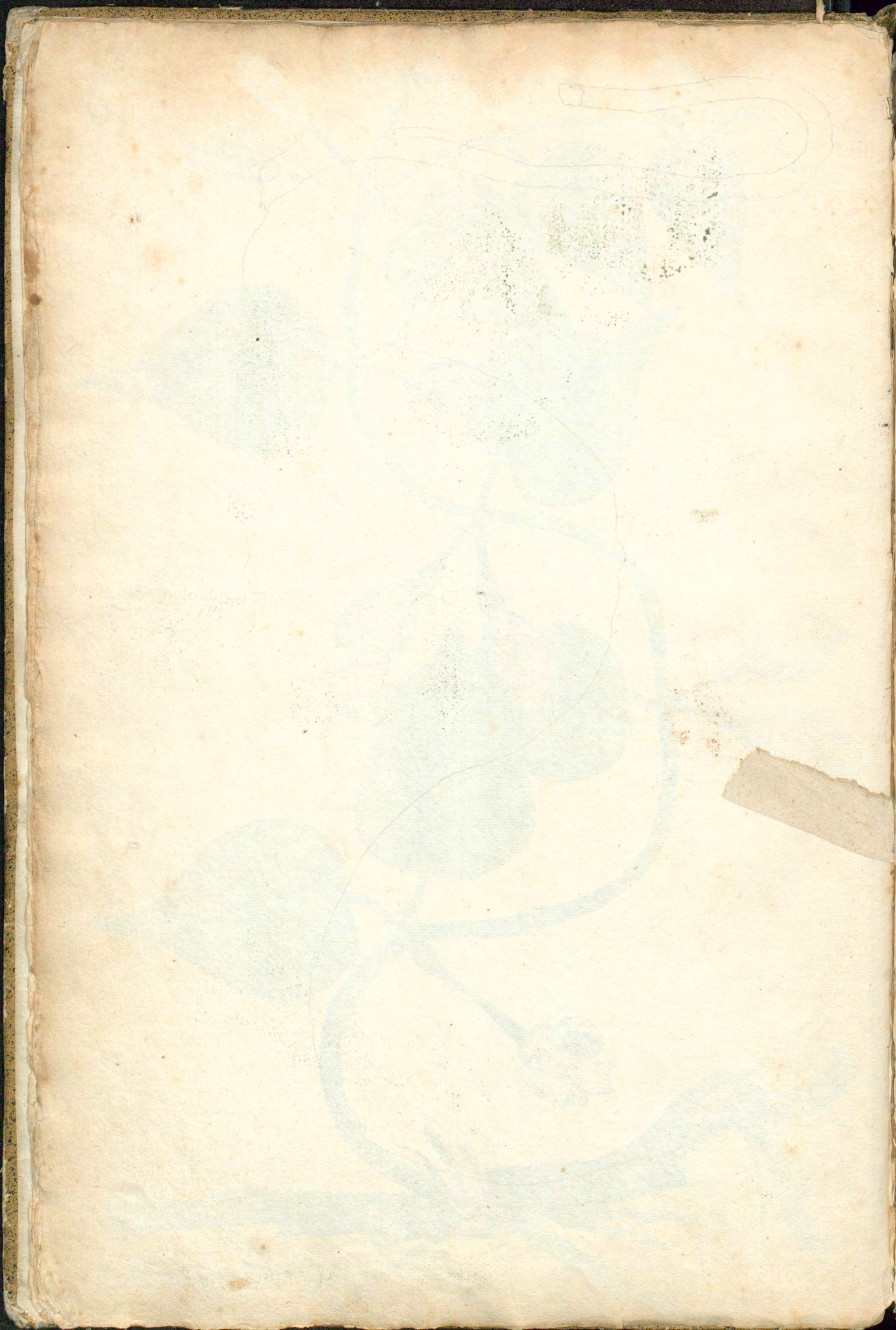

N^o 17.
11



Radix Turbitis grimmif. nigr.

Diegenen Paga di'se, kude die grund sey.



Die
abbildung von einer Eidechse mit fische, so
sie mit der Zunge schlange erflucht
wurde sind.



12

13









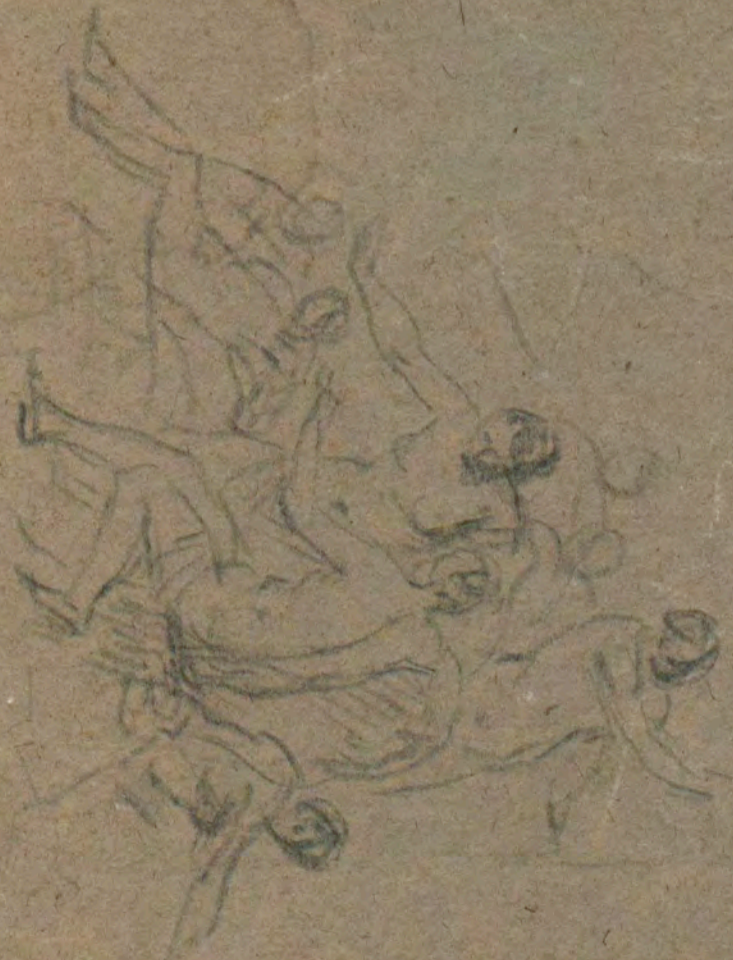
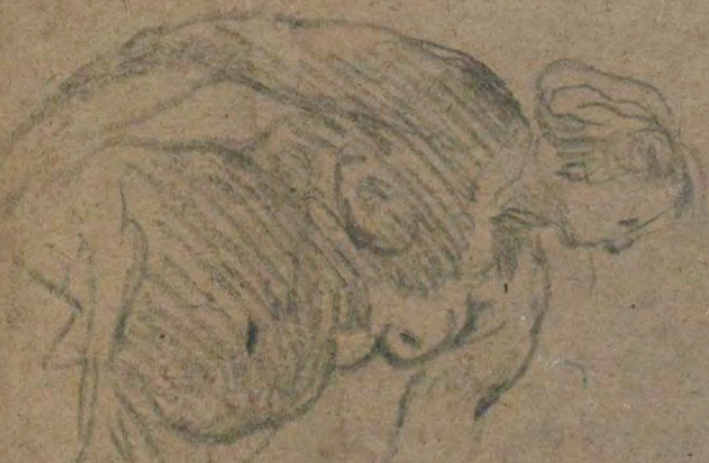



lost year

N^o 0.

15



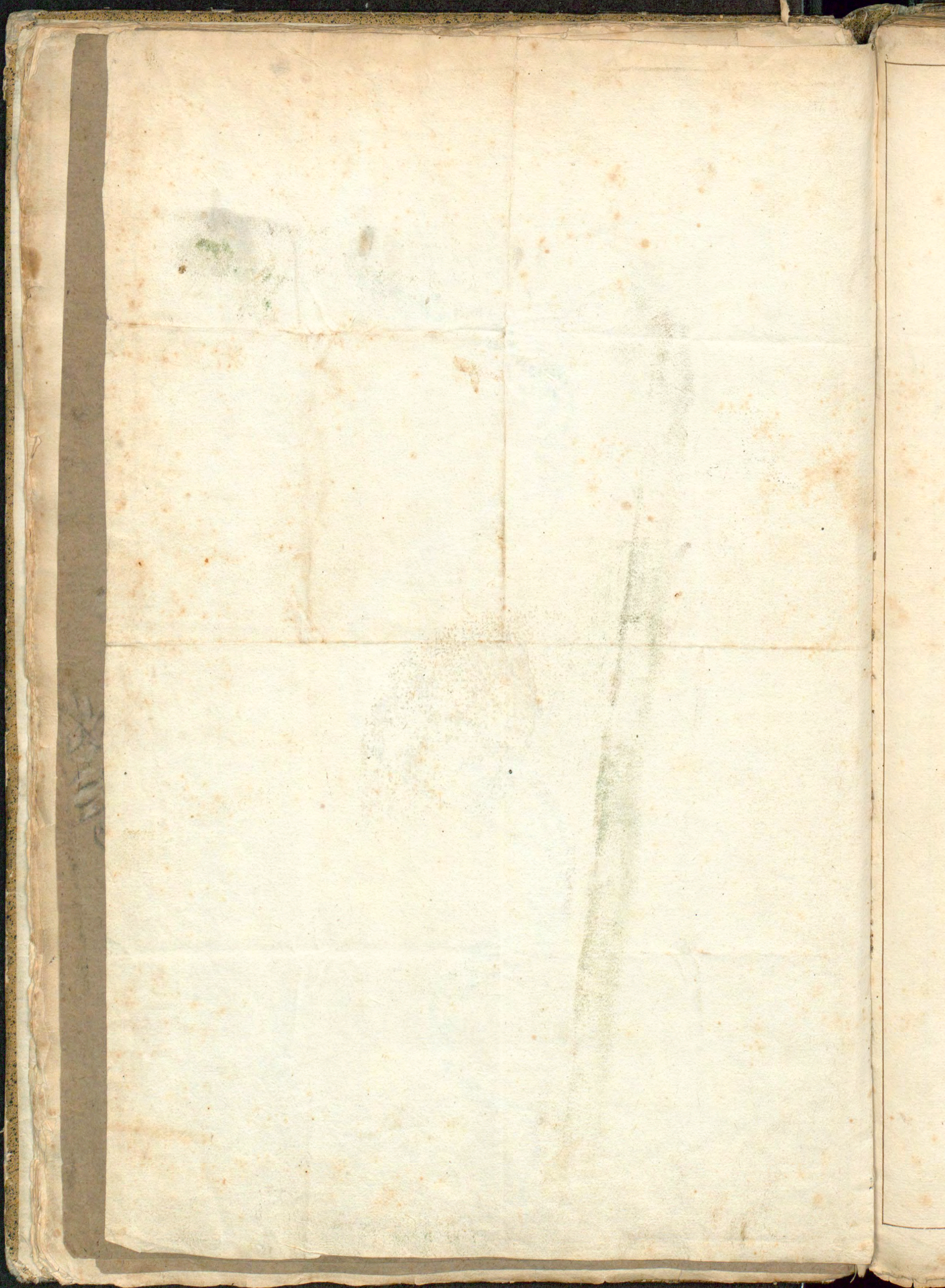

16
No 9





N^o 10.



S. Thom: ff. 10. in l. 2. or.

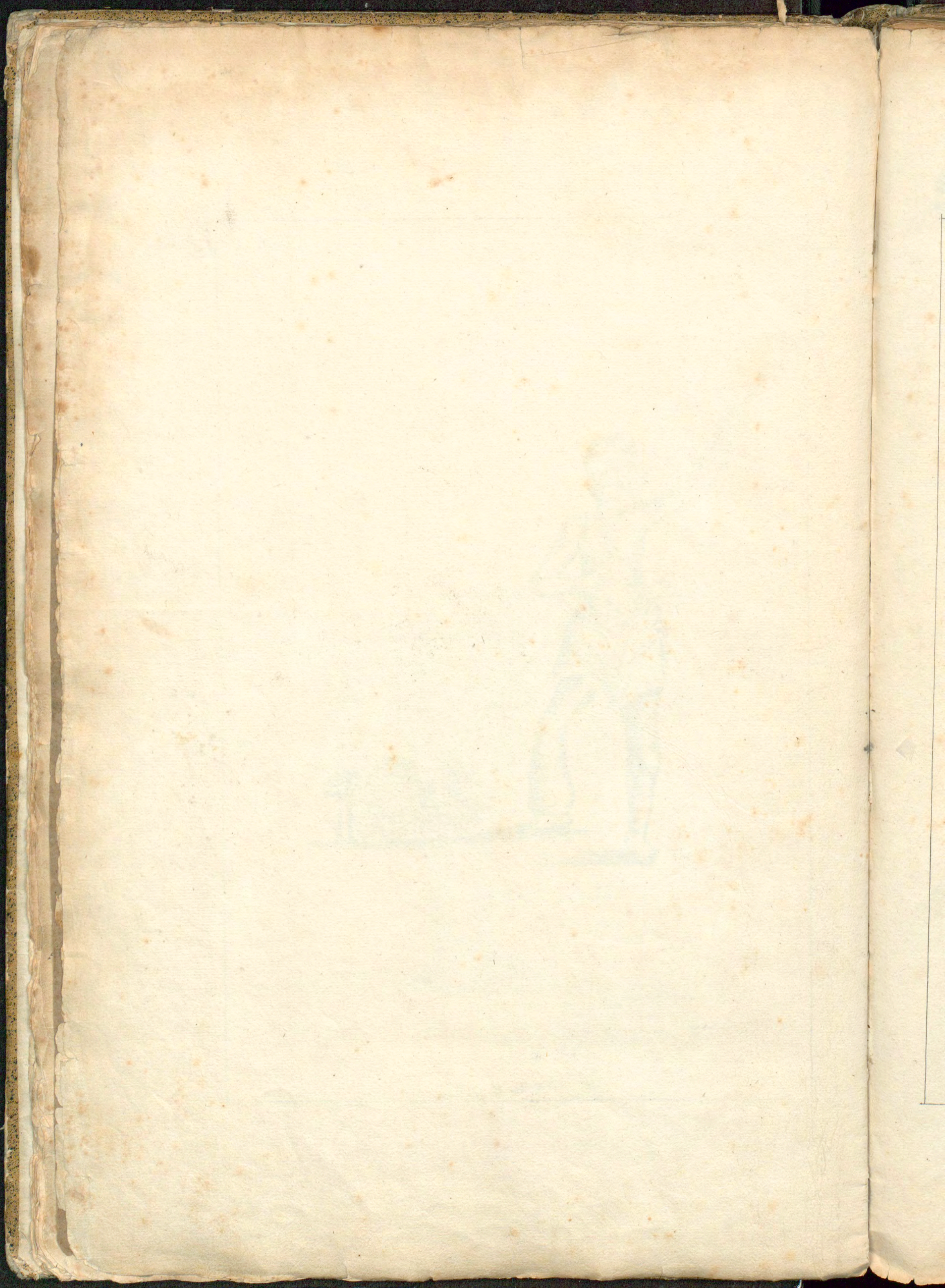

N^o 10



S. Thomas Egerton in India.









20

Handwritten text, likely a signature or address, written in cursive script.

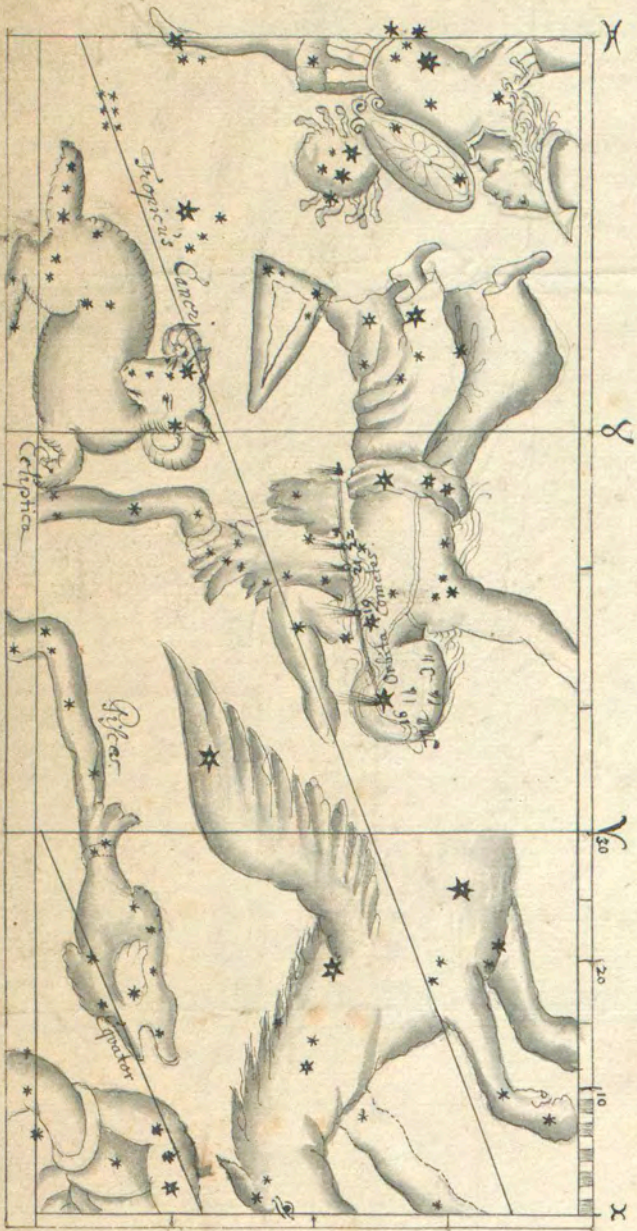

№ 12

11



N^o
13



Primum hoc cum figurâ serpentis in putamine
elevata, prout inferius ad vitam conspicitur
depicta, gallina peperit Batavia, in Insula
Bava majori 14. Septembris Anni elapsi 1679.



Magnitudo serpentis per Microscopium
delineata.



The Rhinoceros
 according to the
 Rhinoceros

Das Springkraut ist ein Baum
Blüthen kriecht.

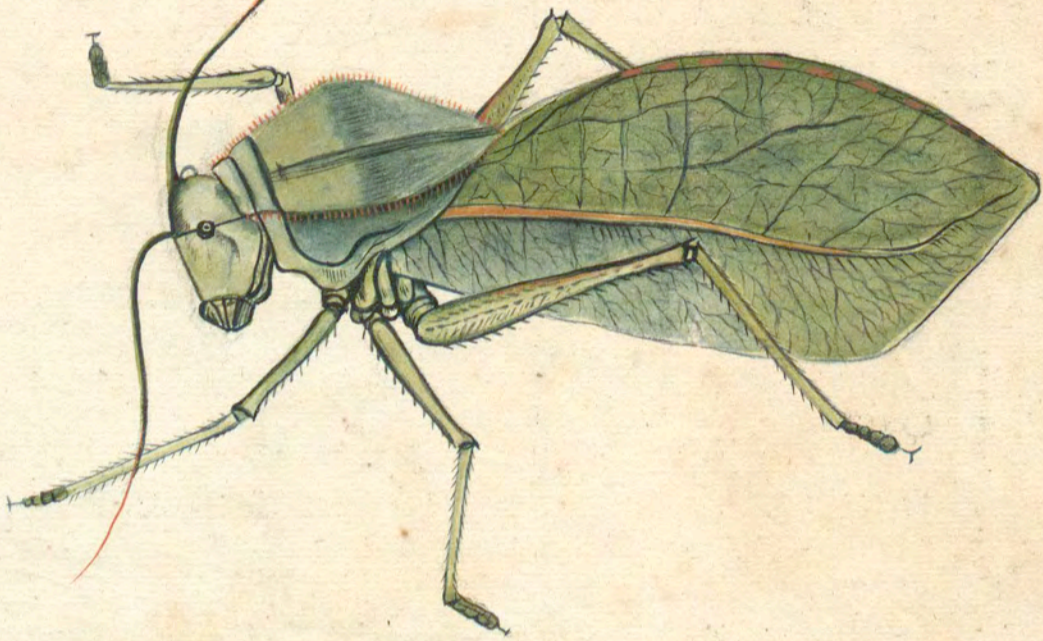

Die Laubhose ist ein Baum
aus dem



Ein, so das wenn es die art ist, Dasselbe mit seinem Horn ungenau was
Brod, und bricht in einem Wasser, und wird es nur 1 Monat alt gemacht, als es gelangen, so ist dasselbe so kann es

Var als gy beligt een malle drinker.



Wahre Abbildung von einem lebendigen Rhinoceros oder Nashorn, welches im Jahr 1741, als es 3 Jahr alt gewesen, durch den Capitain Donnemouth aus Bengalen in Holland über gebracht, und in offia im Gebiet des Grossen Moguls in der Landtschaft Alben gefangen worden. Dß Wunderthier soll sein nach einiger Meinung der Bekannth, wovon gedacht wird im Buch Hist am 40. n. 10. Dieses Thier ist nicht nach ein Kahl, Dieweil es nach viele Jahre wächst, und die Thiere auf 100. Jahre alt werden. Es wieget ungefähr vierhundert 3000. Pfund schwer, ist dunkelbraun, hat keine Haare, doch an den Ohren und an Ende des Schwanzes sind einige Haare, auf der Nase hat es sein Horn, wovon es die Erde sehr geschwinde umgraben kann, ist schnell im Lauffen, kann schwimmen und tauchen im Wasser wie eine Ente; sein Kopf nach und nach vorne spitz, die Ohren gleich eines Esels, die Augen nach Proportion sehr klein, und kann nur über die Seite von sich ab sehen; Die Haut ist als ob sie mit Schilden bedeckt sey, dieselben schlagen eine handbreit übereinander hin, sind 2 Zoll dicker, die Füße sind kurz und dicke, vornehmlich mit 3 Klauen; die Thier ist auch ein großer Feind von dem Elephanten, so, das wenn es ihn antrifft, denselben mit seinem Horn unter ein Loch schlägt, auch aufreißt, und tödtet, zu welchem Unterhaltung köset es 60 Pfund Heu und 20 Pfund Brod, und trinket Eimer Wasser, und weid es nur 1 Monat alt gewesen, als es gefangen, so ist dasselbe so zahm als ein Lamm.



2
№ 16.



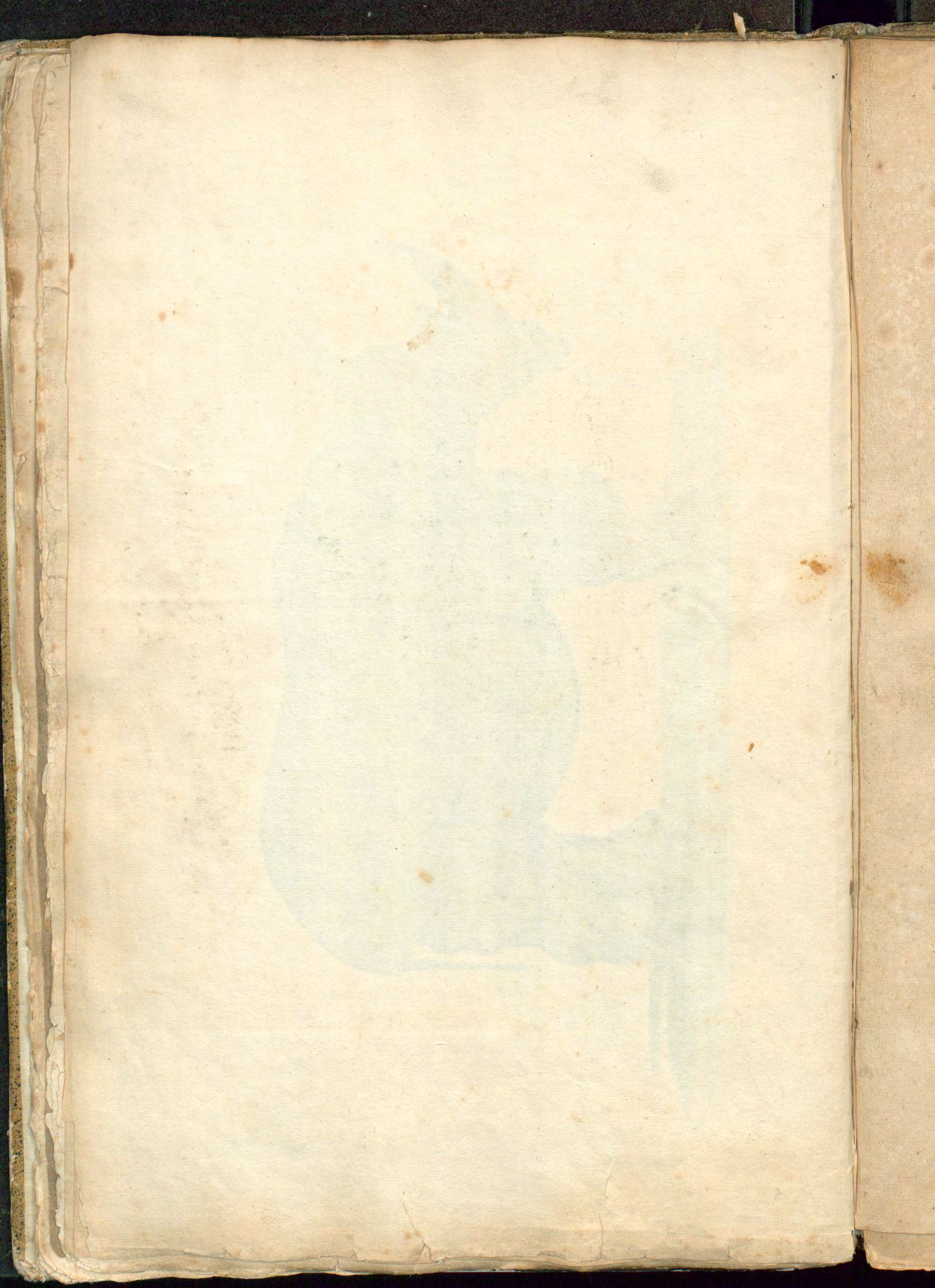

Scorzonera montana Tyrolensis et Vicentina.



*Scorzonera montana Vicentina
et Tyrolensis Misa & D.
Holekammero Norinbogi
1681. 26 Jan.*

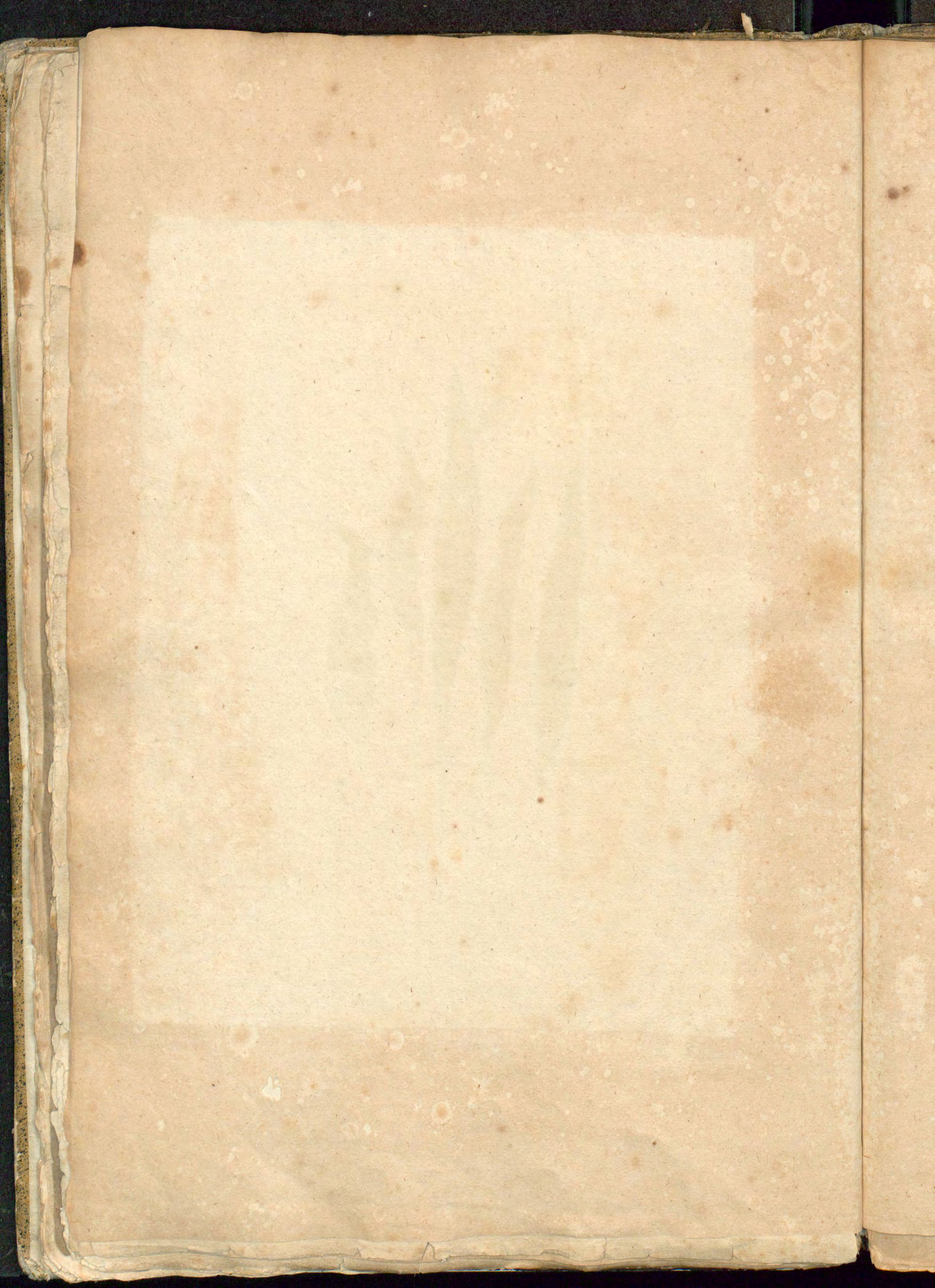



Scaberrima montana tenuifolia Tyrolensis.
 folio lanceolati.
 An 1680 in Xbr. ampfung. Das
 Sr. D. Volckamer zu Nürnberg

Ficus India Andrahuoides sive Roxburghii folij et caulibus

Ficus India Andraquoides sive Pichleanifolia et caulibus



a Cl: Dr D. Volckameri Norimbergi mhi transmissa No 1681 3 Octobr

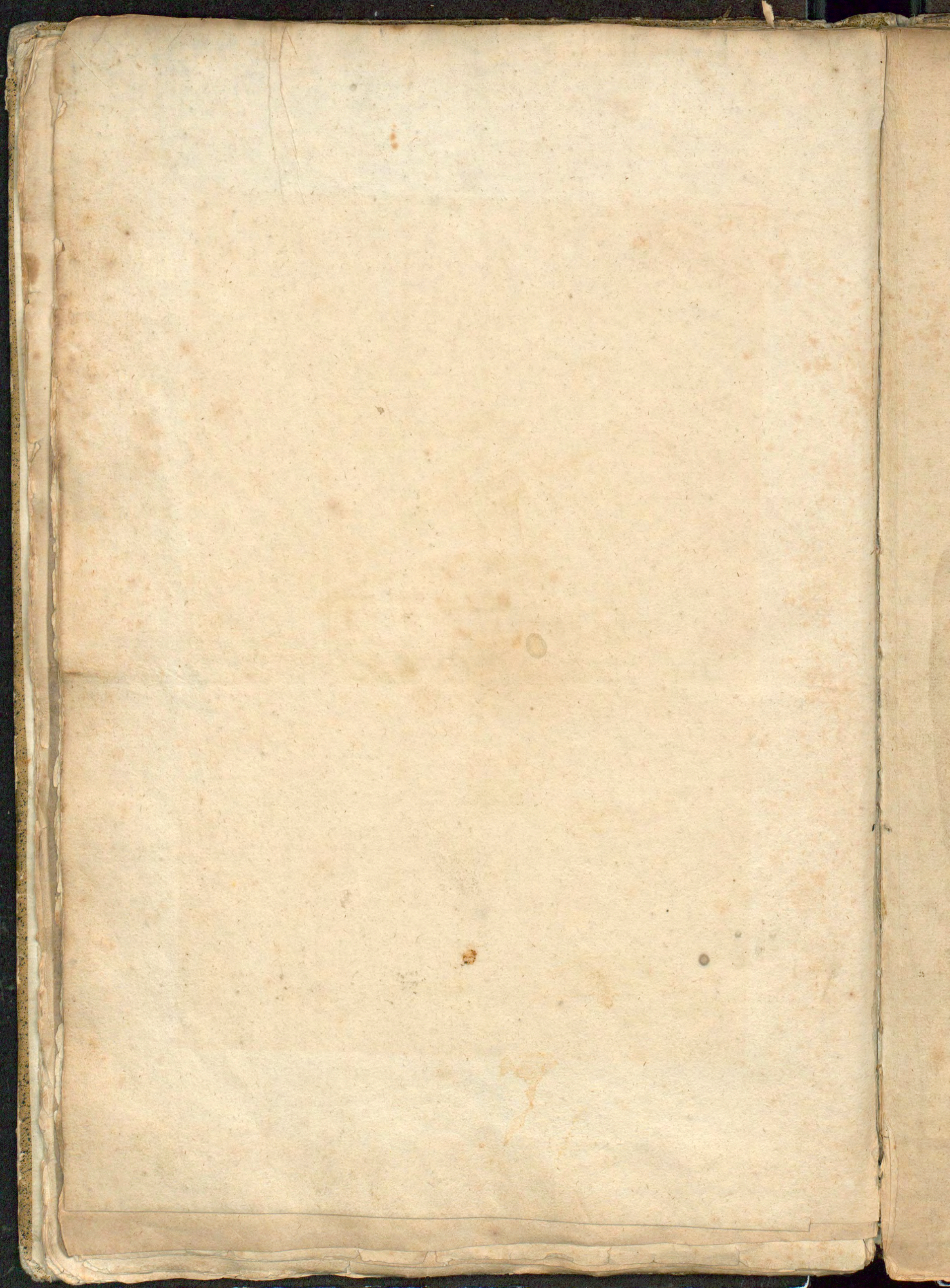

547



Quamoclit. foliis tenuiter
incisis, et pennatis J.

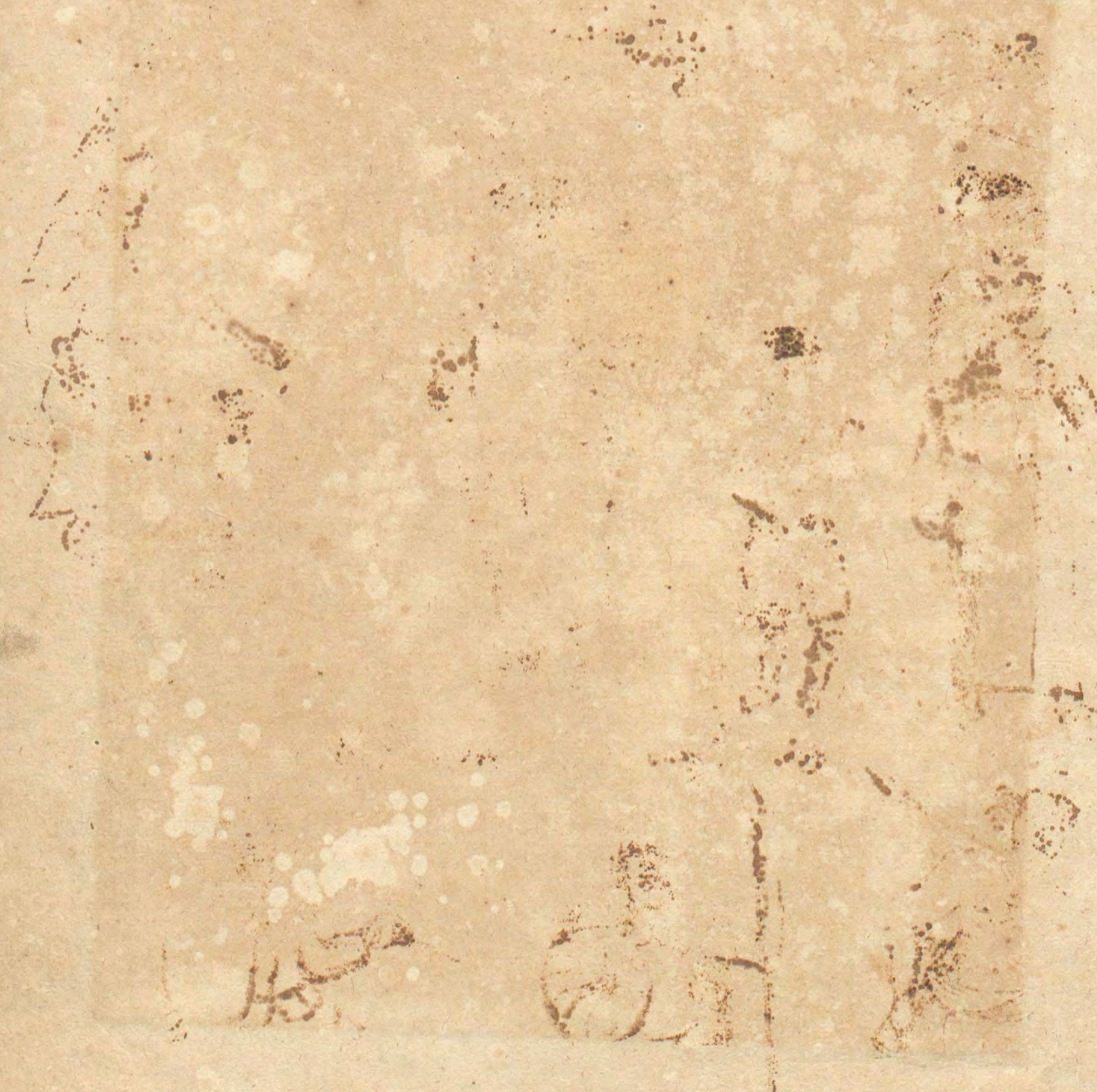

Faint handwritten text, possibly bleed-through from the reverse side of the page.

Faint handwritten text, possibly bleed-through from the reverse side of the page.





Handwritten text in a cursive script, likely a Latin inscription, located on the right side of the page. The text is partially obscured by a large, decorative flourish at the top.

*xxx - Brachyotis, sui sui hōgore Phyllosis uaribus
sui gōtis nini belicūthylis kas fōmīthi hōphōlis
uiniū*

31

Handwritten text, possibly a signature or title, mostly illegible due to fading.

Handwritten text on the left margin, possibly a list or notes.
 xxx- Bräcker, sin st köge Högst manns
 sigens sin delaktigha hos Jönköpings stads

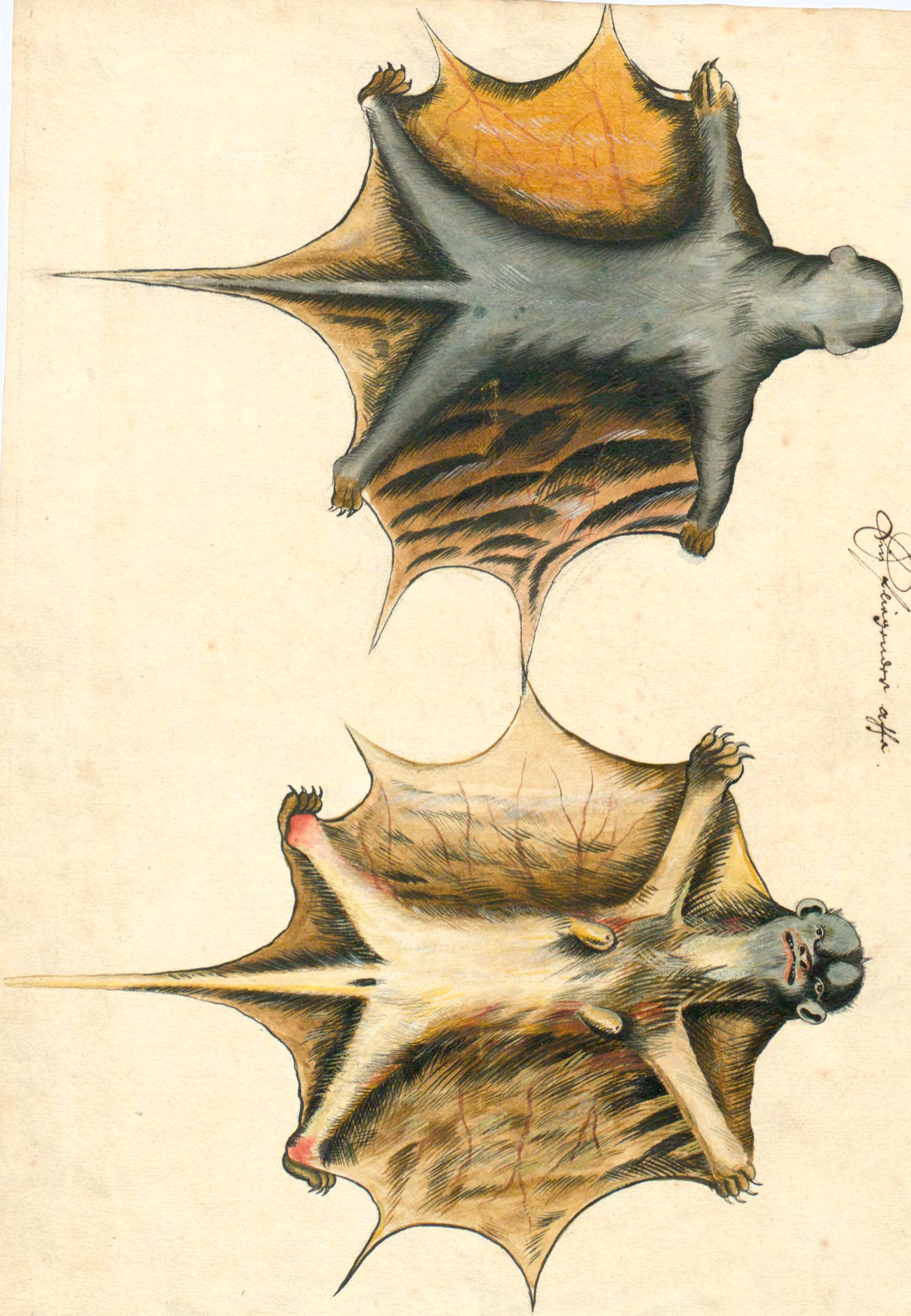

Desmognathus affa

Den Schynen vft

Den Schynen vft



Sciurus virginicus Reddy.

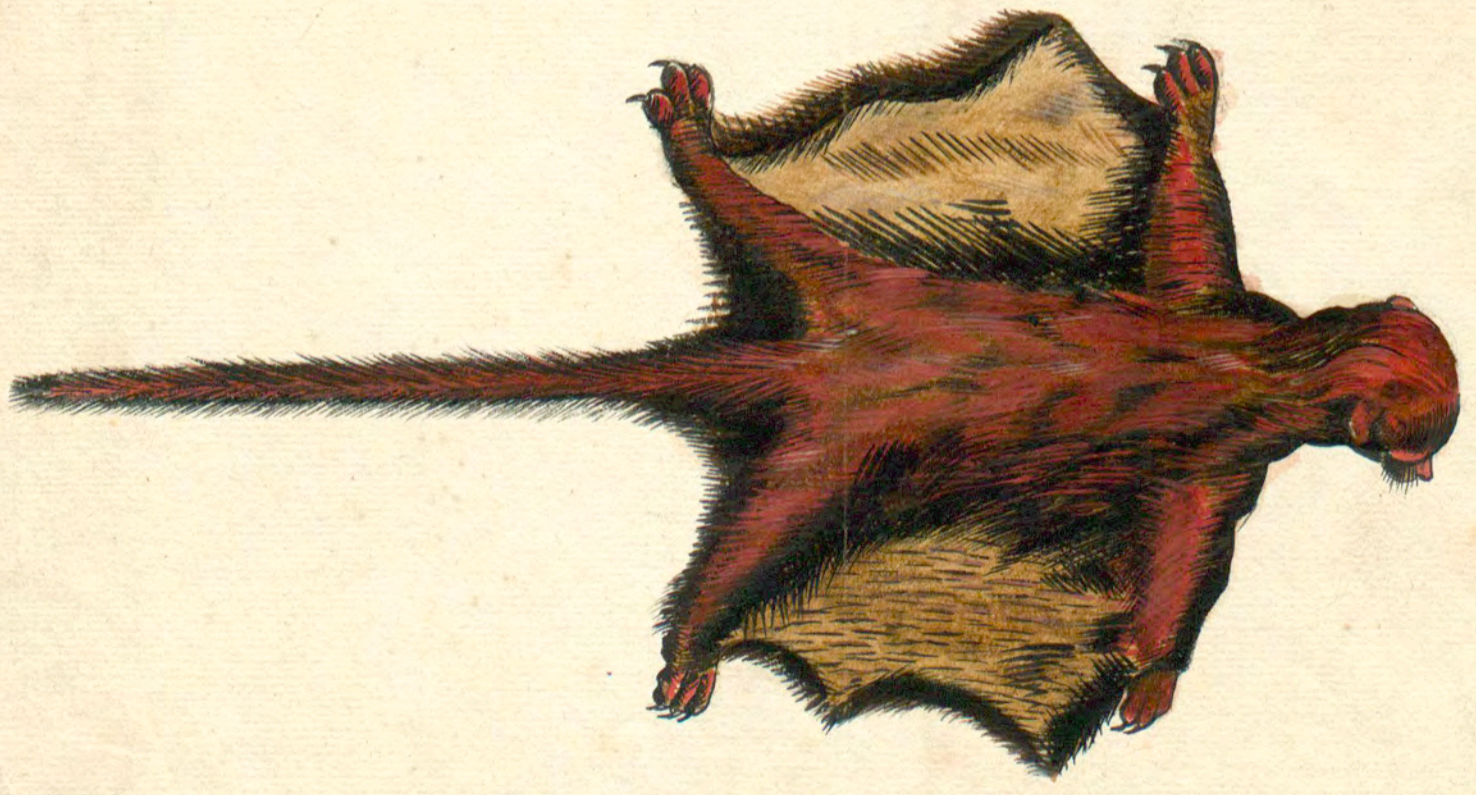

Dieſe Abbildung des Aißes, worin der Stomach grüß geſehen wird
welcher ein wenig anders gehalten iſt als der Moor-Caper, ob
auch zwei Geſen in manchen andern ſicht, der nicht geſehen iſt
wie jezt zum beſondern und diffinirende
Anzeig in der Größe.

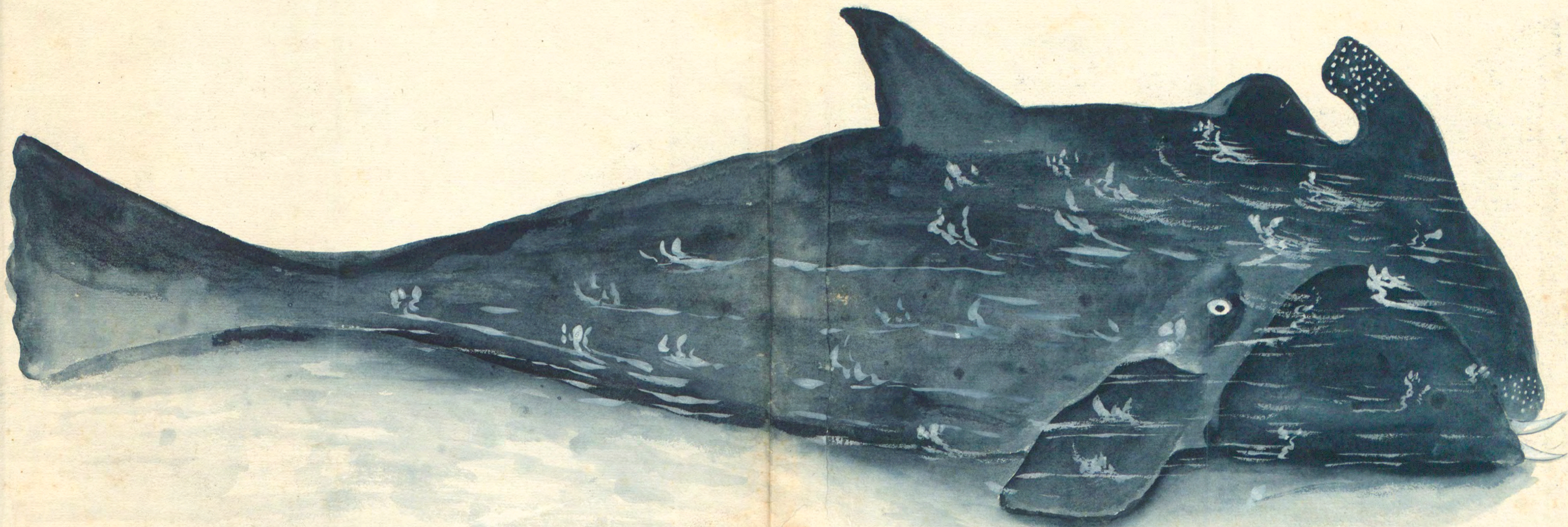

23

[Faint, illegible handwriting in cursive script, possibly bleed-through from the reverse side of the page.]

Die Wale, welche von Nord-Japan wie hi in Japan gefangen werden,
sind sehr verschieden, die einen sind sehr klein, die anderen
sehr groß.

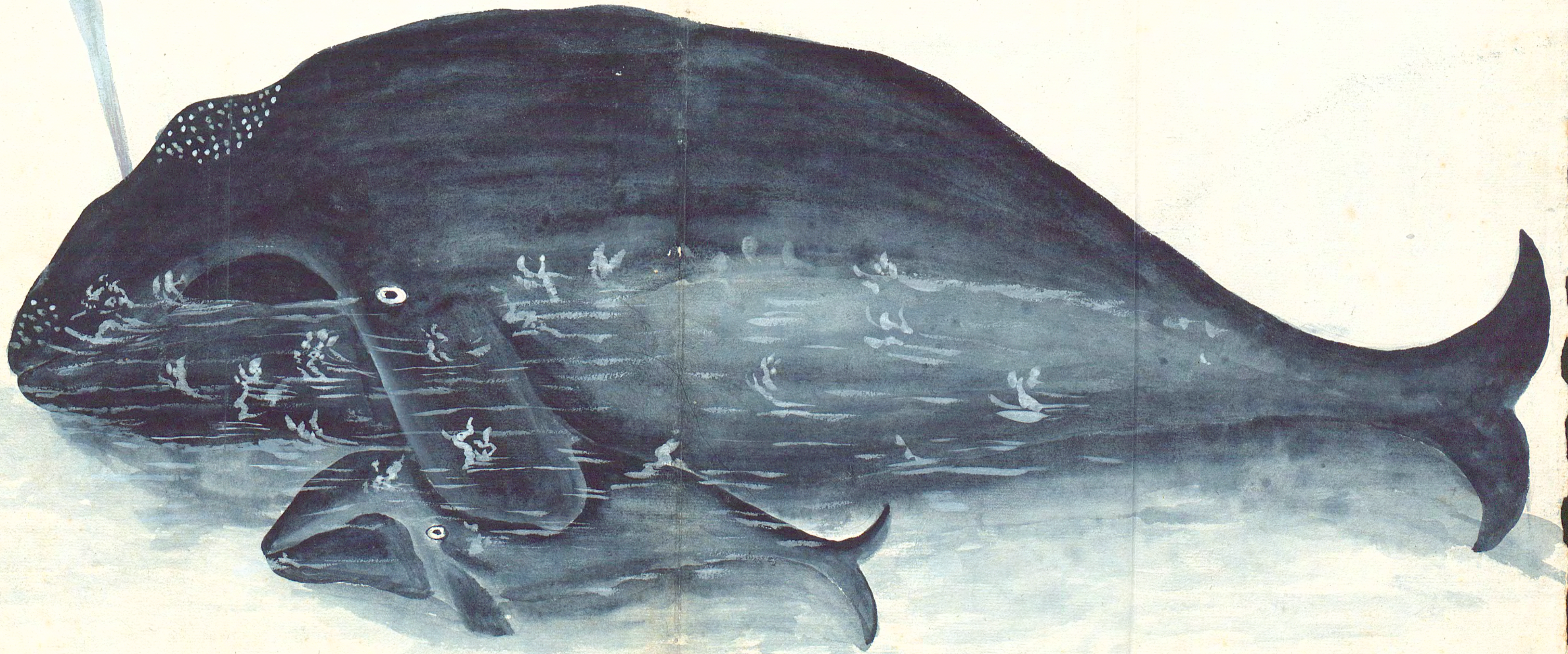

34

[Faint, illegible handwriting in a cursive script, possibly a list or account, spanning across the gutter of the book.]

ce

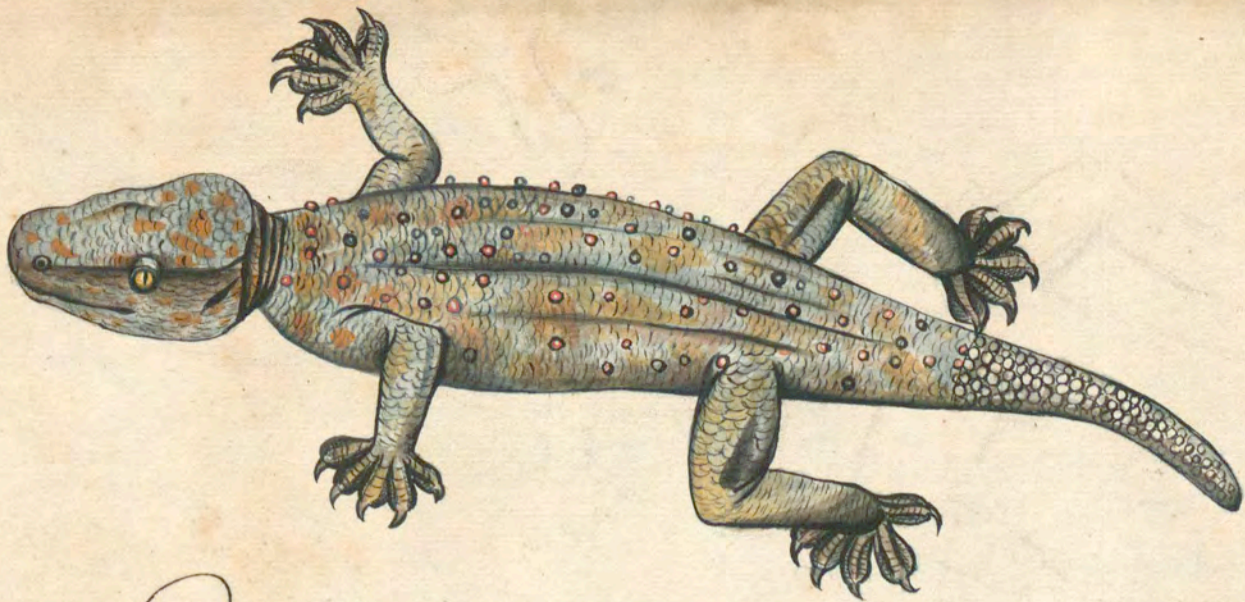

Ein Salamander oder Indischer Gecko.

Ein Toepas oder
Indischer Vorkbürger
in Batavia

Ein Orientalischer
Tabor

Ein Mistie



Ein Macasser

Ein Boegies

Ein Zingalees



ten j



En Jansat

Jogies offle e
Heyligh man
ander de heyl-
denen



En Javanen

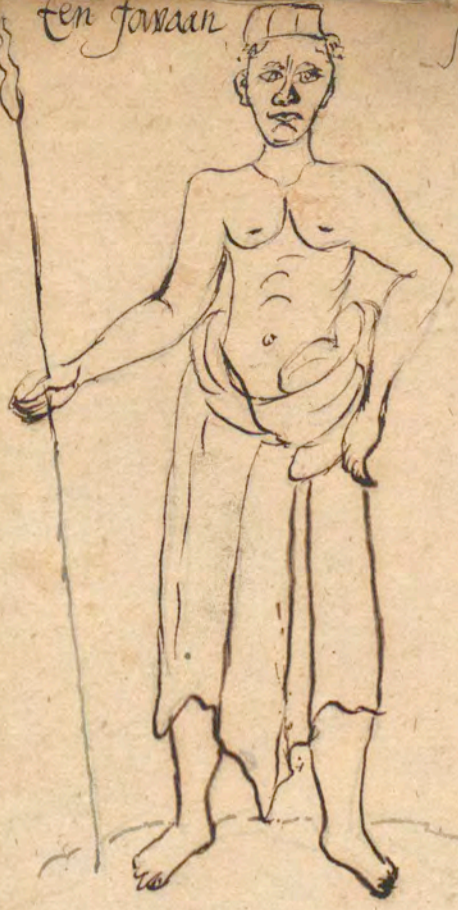

En Malayer



En Sines



En Japanner



En Tartaren



En Nago oder Malabarij grovde



En Amboneis



En pagues met een staer



Jogies ofte een heylig man onder de Keydenen

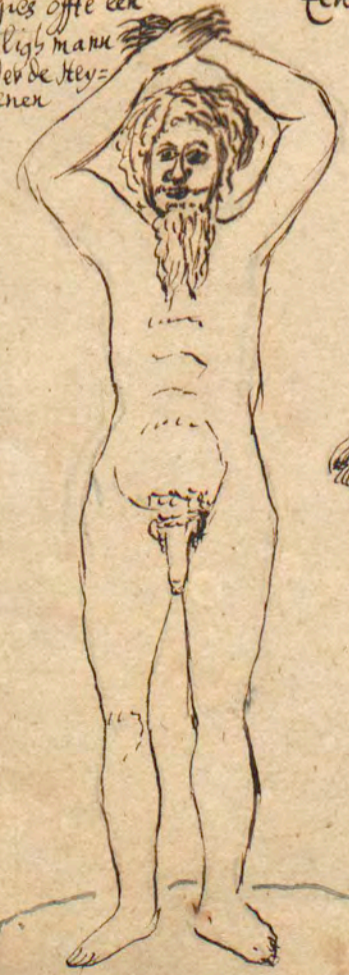

En Kackerlak



En Hottentot



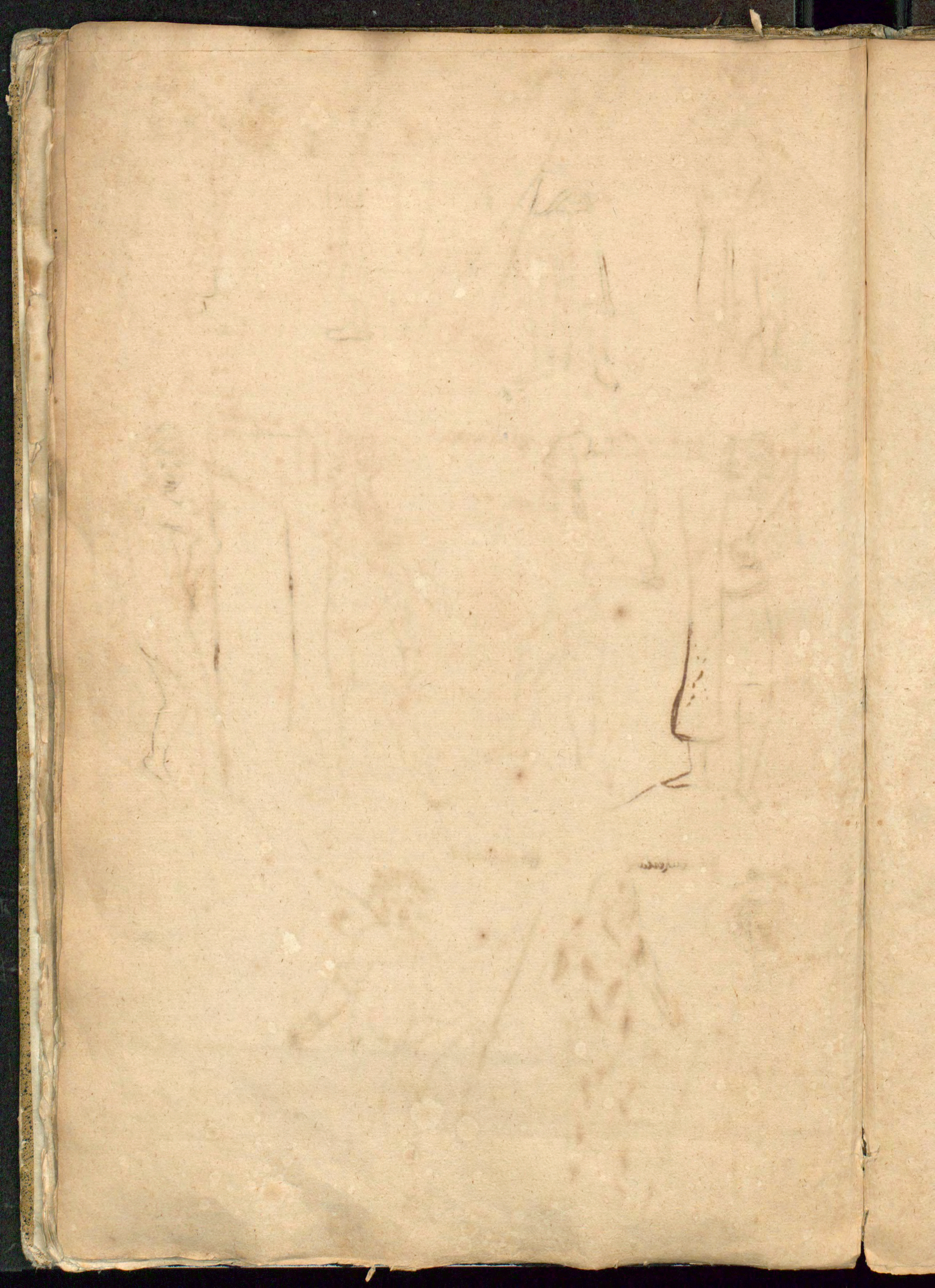

Cräuter von der CAPO DE BONA ESPERANCE,
verliche Herr Kückler, Inselbst general-physicus bey
den Holländern hat Capten und sein Leben abmessen.

1692.

Joseph Friedrich Kückler, general-physicus bey
den Holländern in Capo de Bona Esperance.

1. Gladiolus Americanus cap: bon: sp: fol: obtuso, fl: scarletanis.
2. Iris Americ: cap: bon: sp: parva fl: luteo rubris, unguine e medio prominente.
3. Anonyma bulbosa fol: iridis fl: purpurio albis.
4. Tithymalus fl: rubr: cap: bon: sp:
5. Aina Gallodes cap: bon: sp: fl: purpureo alb:
6. Alfine folia cap: bon: sp: fl: purpureo albis.
7. Iris parva cap: bon: sp: fl: unico foliolis b. longis, ^{alb: den} dentibus, totidem parvis in medio caruleis.
8. Gladiolus parvus c. b. sp: fl: duobus purp: luteis
9. Anonyma parva c. b. sp: fol: lacand: fl: magnis purpurio luteis.
10. Viola caruleo-purpurea c. b. sp: fl: duobus, fol: chrysanthemi

2. Iris Holconna longa

7. Iris Holconna longa

8. Labu Mannob longa und die vntzohle sind ganz vnd schone
 suse, das sie von den funderen alb rine zu spise gebraucht werden
 schneide die Capitaner und legen alle das die alson vntzohle vntz
 2. Colomou noim, die das Satyrium. p.





Discaroleis

2. 140g

1. Narcissus humilis fl. magno obsoleto; calyce nullo cap. bon: sp:
2. Hyacinthus botryoides vulgaris major fl. purpuris c. b. sp:





1. Anonyma fl. caeruleis cap. bone sp:
2. Gladiolus mediocris fl. coctineis elegantissimis c. b. sp:
3. Apocynum africanum foliis sedi flor: magnis maculatis. ^{conspicuis}
4. Iris humilis fl. unico foliolis fl. luteis b. dependentibus, totidem nigris in medio

2. Ist 2. bis 3. bislang lang, u. wächst in dümpfliger offener, u. fast unson-
2. Zueibolien wie das Satyrion.
3. Apocynum humile arbores sitigs erectis, Africanum. L. Heron:

conficiat
in medic

L. P. Anderson

1.



2.



4.



3.



- ⁺
 1. Anonijma strabro-p~~er~~is spinosa, ononidi similis c. h. sp.
 2. videntur foliola ejus spinosa, floreculi inter foliola purpurea instar gemistella.
 3. Est arbor, cujus folia serrata superius saturate viridia, inferius hincina.
 Flores persicorum colore albo-purp.; figura Balsamin~~e~~ semina.
 4. Folia sunt malva~~e~~ flores purpureo-albi, fraxinella figura in thyrso. p.

⁺
 Est Abamnis, Afex, spinis longis, cortice albo, Fructu caruleo, Ind. Boerhaave.

2. ist' fructus inus fissis long.

4. Ist' in fructu hol' Conulifer' grösse gezriehet. inus fissis lang

enistella.
lina
ca.
hyrfo. p.



1. *Anonyma* fl. purpuris magnis cap: bon: sp.
2. *Narysus* luteus in medio niger, ramosus fol: parv: e. b. sp.
3. *Erica* magna fl: purpuris bullos: e. b. sp.
4. *Ranunculus* luteus fol: pentaphyllis. e. b. sp.
5. *Anemone* humilis fol: fumar: fl: luteo-purpuris mixtis, e. b. sp.



3.



5.



4.



est Ferrarij Narcissus Indice pūniceo gemino latiore folio. aut species
ejus.

- + 1. Hyacinthus magnus bifolius, bulbo squilla, fl. coeruleo singulari cap: bon: sp:
- 2. Iris fl: lersice simili elatior c. b. sp:

A species

2.43



1. Narcissus fl: alb: magno, staminibus luteis, bulbo nigro cap: for: sp:
2. Orchis fl: luteo magno c. b. sp:
3. Anonyma radialis chelidonia minoris foliis parvis oblongis, fl: purpur: Ericec. b. sp:
4. Iris elegans humilis fl: luteo purpur: staminibus 3. ex fol: fl: longissima eminentibg.
5. Anagallis fl: albo purpureis magnis c. b. sp:

4. Iriset wächst in Morastigen, österr., Augst 2. à 3. d. lang.

ricec. b. sp.
mentibg.



ing.

1. Iris parva; elegans fl: unico luteo, in medio caeruleo c. 6. sp:
 2. Anonyma fistulata similis
 3. Anonyma rubro similis, fol: in margine spinosis, fl: luteis plenis
 4. Gladiolus parvus fl: alb: purpur: caeruleo mixtis
 5. Gladiolus parvus elegantissimus fl: binis oblongis luteococcineis
 6. Gladiolus narcissoides fl: purpureo albis.
- ♀ videtur herba cum flore luteo quadrifolio subsiquentis radices nō. 2.

3. Diese ist natürellich gezeuget und lieret flag den foden.
4. Diese ist 1. bis $\frac{1}{2}$ des langes.
5. Ist 1. des langes.



Historia sunt in Hortu Kuehndorff bina abrogata sic Kuehndorff
sic in Hortu Capo de Bona Esperance in finem.

1. Coliothea vesicaria Africana floribus rubris.
2. Scabiosa magna floribus albis radice lignosa.
3. Lamium fl: albo-purpureis Carduacea similis, foliis melisse
4. Aster fl: caeruleis in medio luteis arborecens
5. Geranium foliis Barbareae floribus albo-purpureis oblongis magnis.
6. Hyacinthus botrioides, botri rari non compacta, caerulea.
7. Bellis minor fl: albo-purp: caule astro
8. Trifolium acetosum fl: albis.
9. Idem nigr fl: purpureo luteis contortis. Idem minimum.

Erubras

Genista (ononis) ^{indica} procumbens, raris foliis fl. albo purpureis fl. a 1684 in herb. in Herb. Kassel post 1700
Genista indica platyphylos filijs lobatis fl. luteo crisp. Hermann



Radix lignosa luteo-fulva, pedunculi albi prodeunt ramis undique ad
terram inclinatis et gemellis, singulis alij ramis exortum, undique
deorsum seriatim folia, quae sunt adhaerentia proxiima alia folia, haec
sunt donec tandem pediculi in summo emittit genistae folia, haec
sunt 6. quodam plura, sed in ca. maiora sunt, in ore ononis, haec sunt
alios puncta, haec sunt, haec sunt, haec sunt, haec sunt, haec sunt
nar in. obole 19 det

1. Foliola sunt tenera Erica instar, capillacia, flores purpurei Erica.
2. Videtur eadem Ericula species, sed valde tenuis cum ramulis seorsim ex caule erumpentibus cum et sine flosculis purp. Ericula, ~~foliulis in gemis, sed, caule raris.~~
3. Folia sunt graminis, flosculi sunt caerulei-purpurei, calices ejus eorum aurei, figurâ arenæ.
4. flosculus est albo purpureus, foliola thymii aut Serpylli. saturatè viri-
dea.

caule
fero,
orum
viri=

1.



2.



3.



4.







Vera Effigies florum & fructuum
 Arboris kauckij, in prima Contu-
 ria exoticarum Praestantissimi
 Dni Jacobi Braunij ad vicum
 falso expressa hbn, sed delineata.

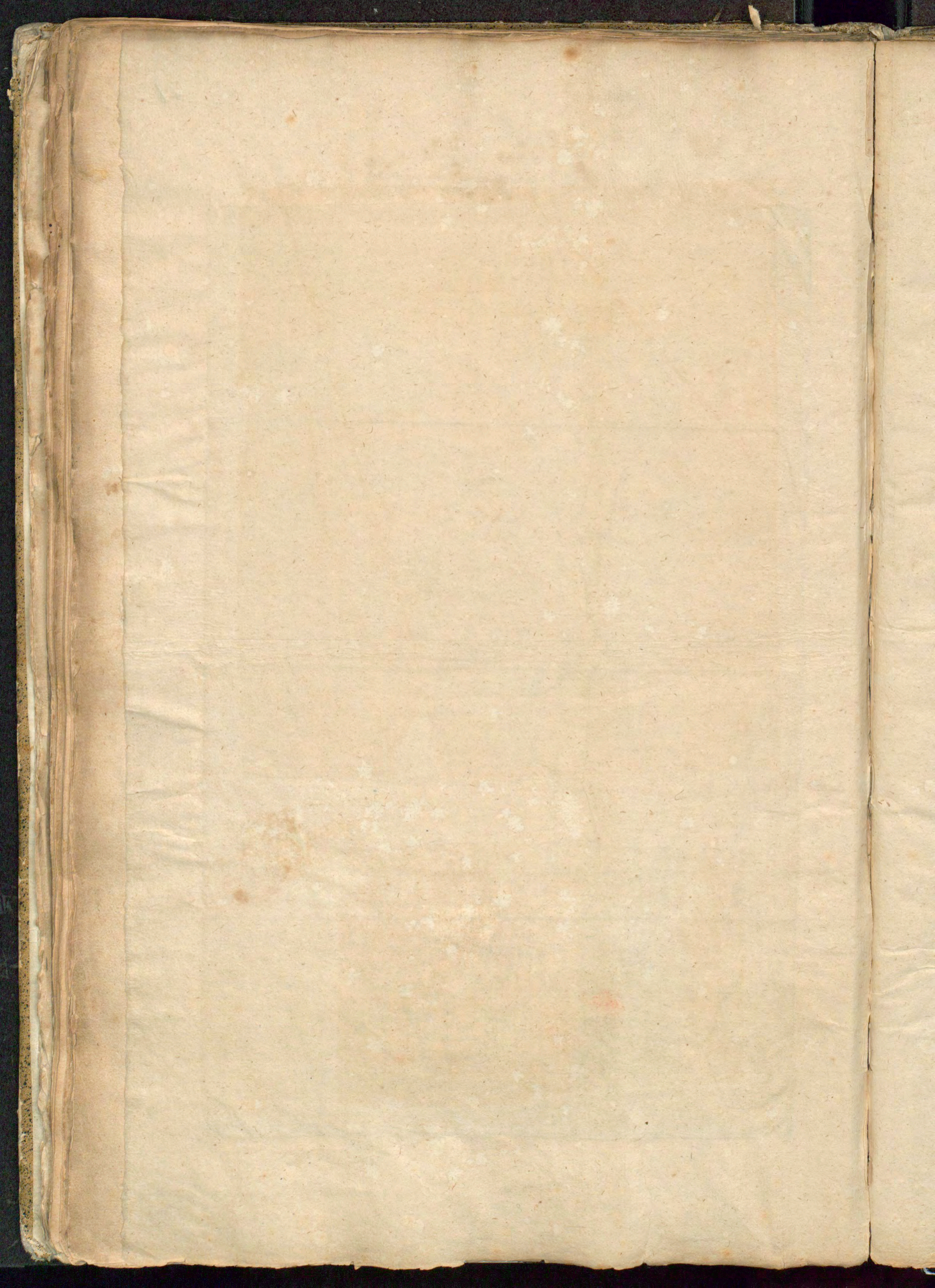



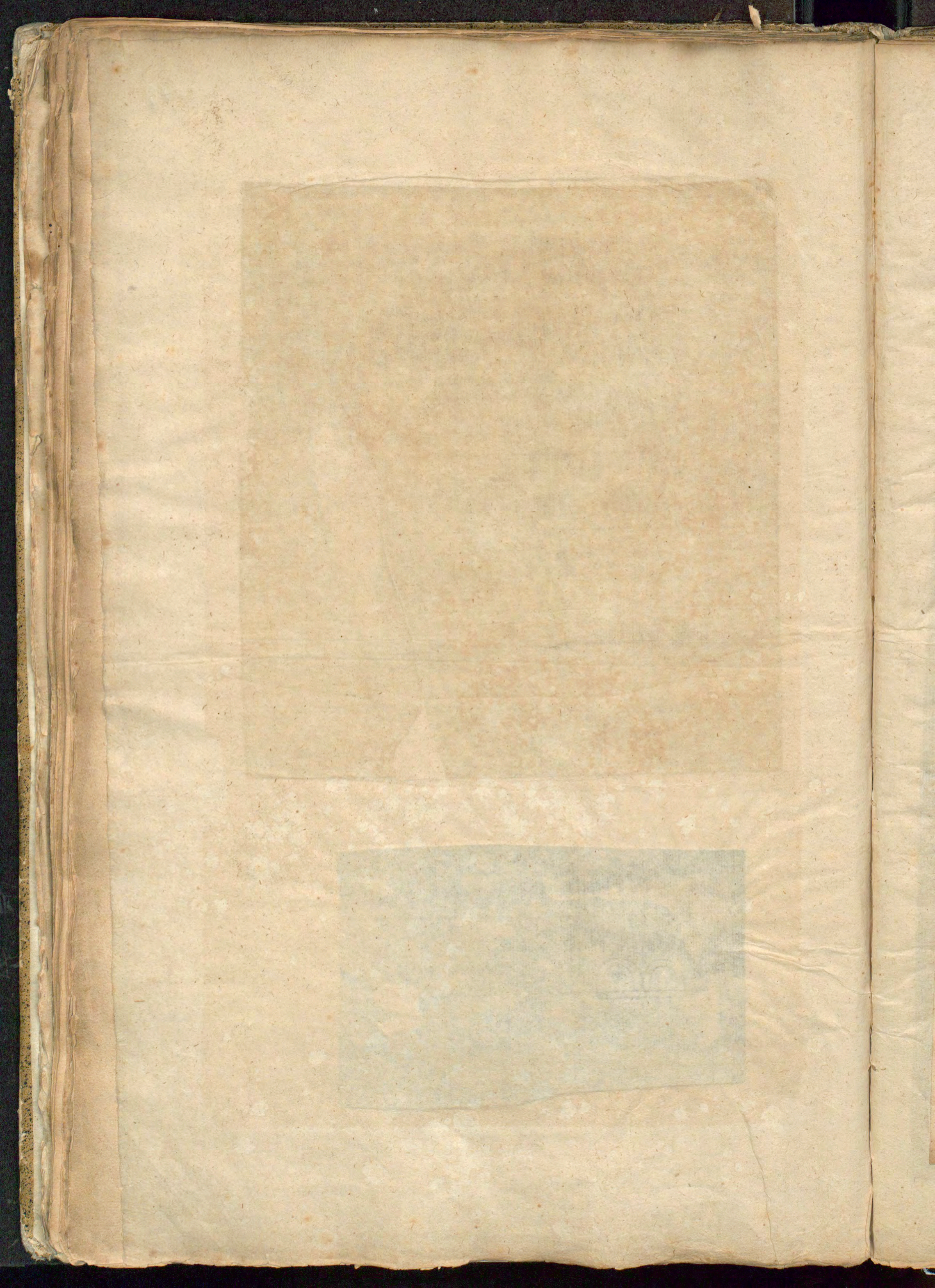



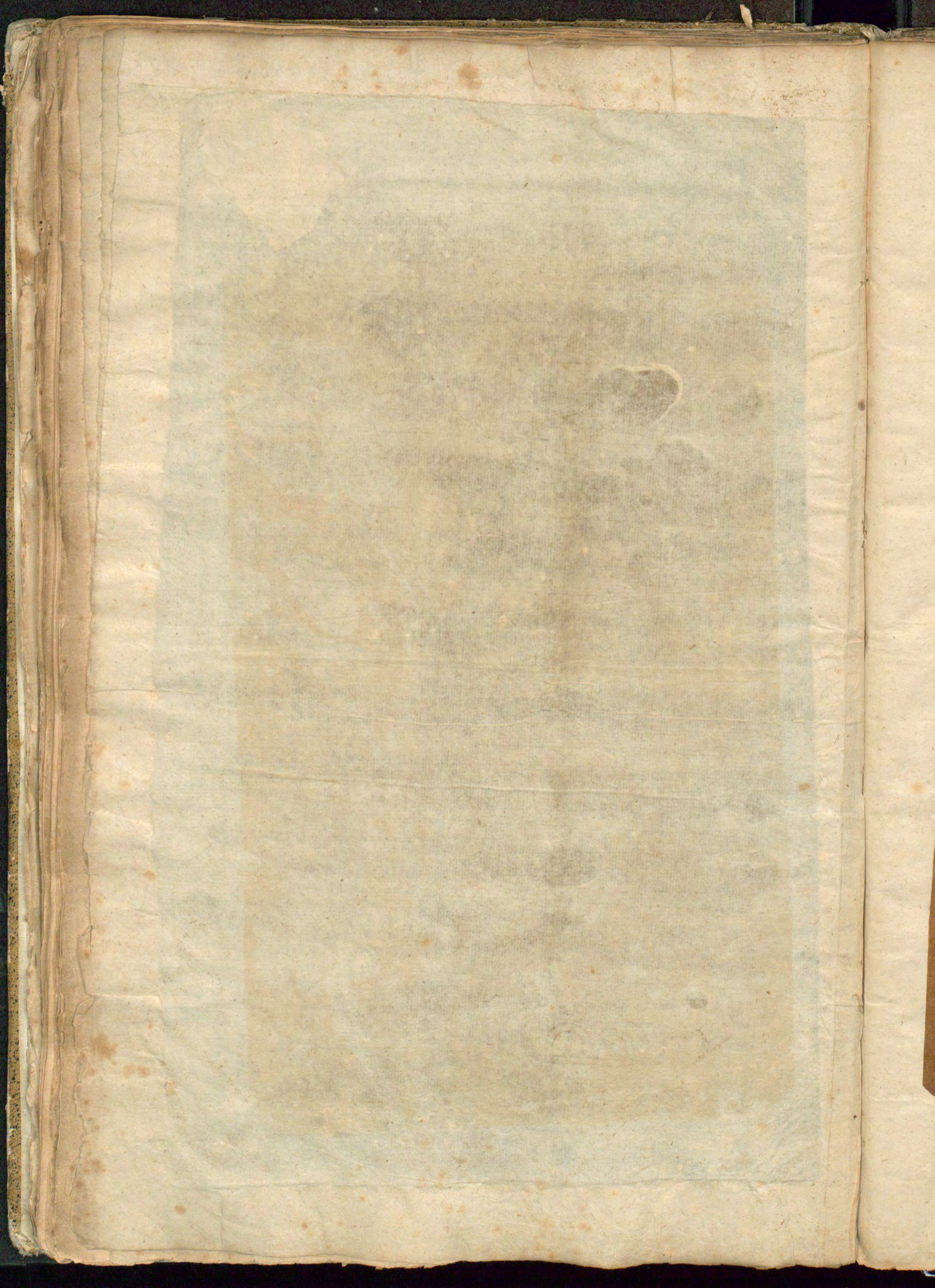

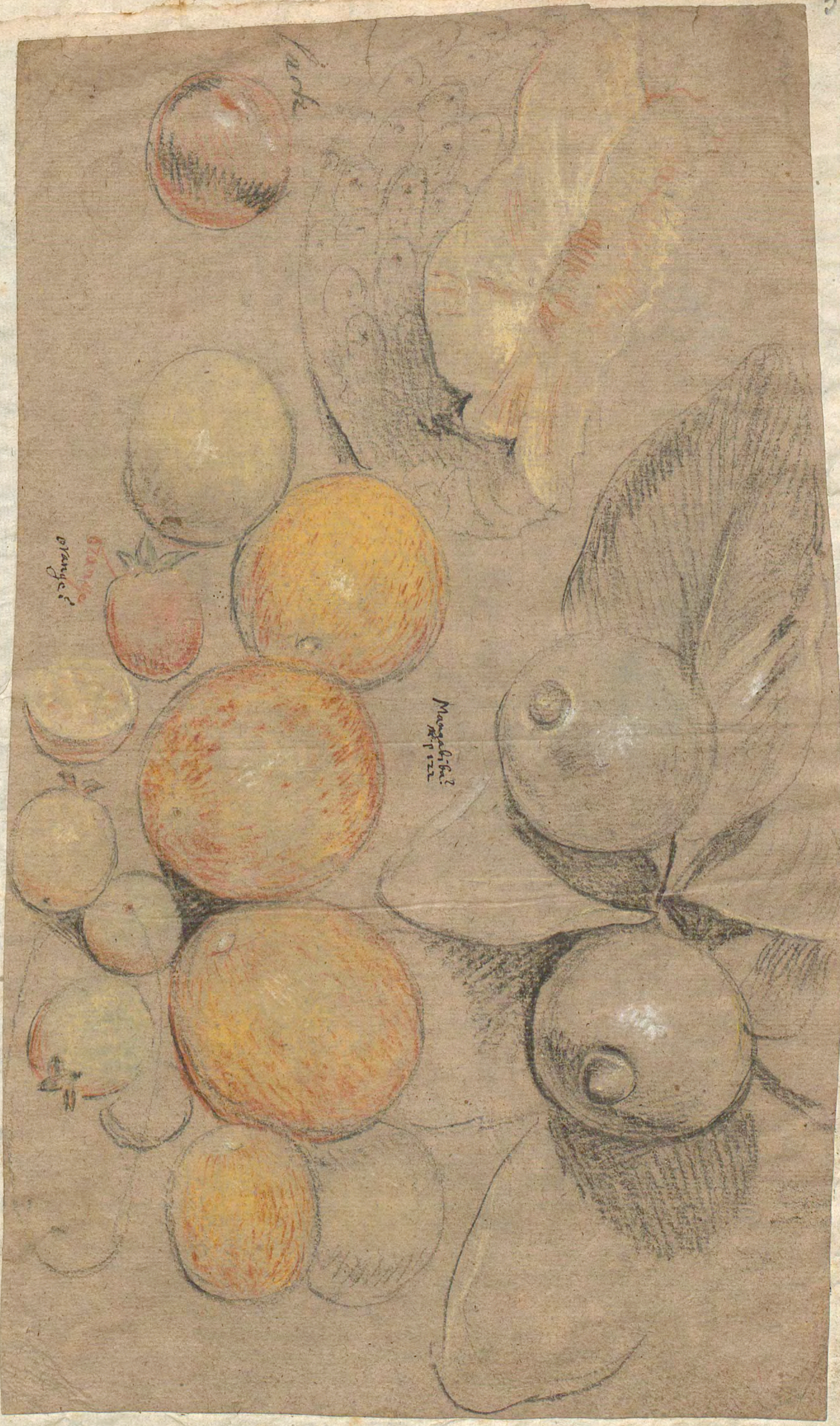





Inimboi.

Inimboi

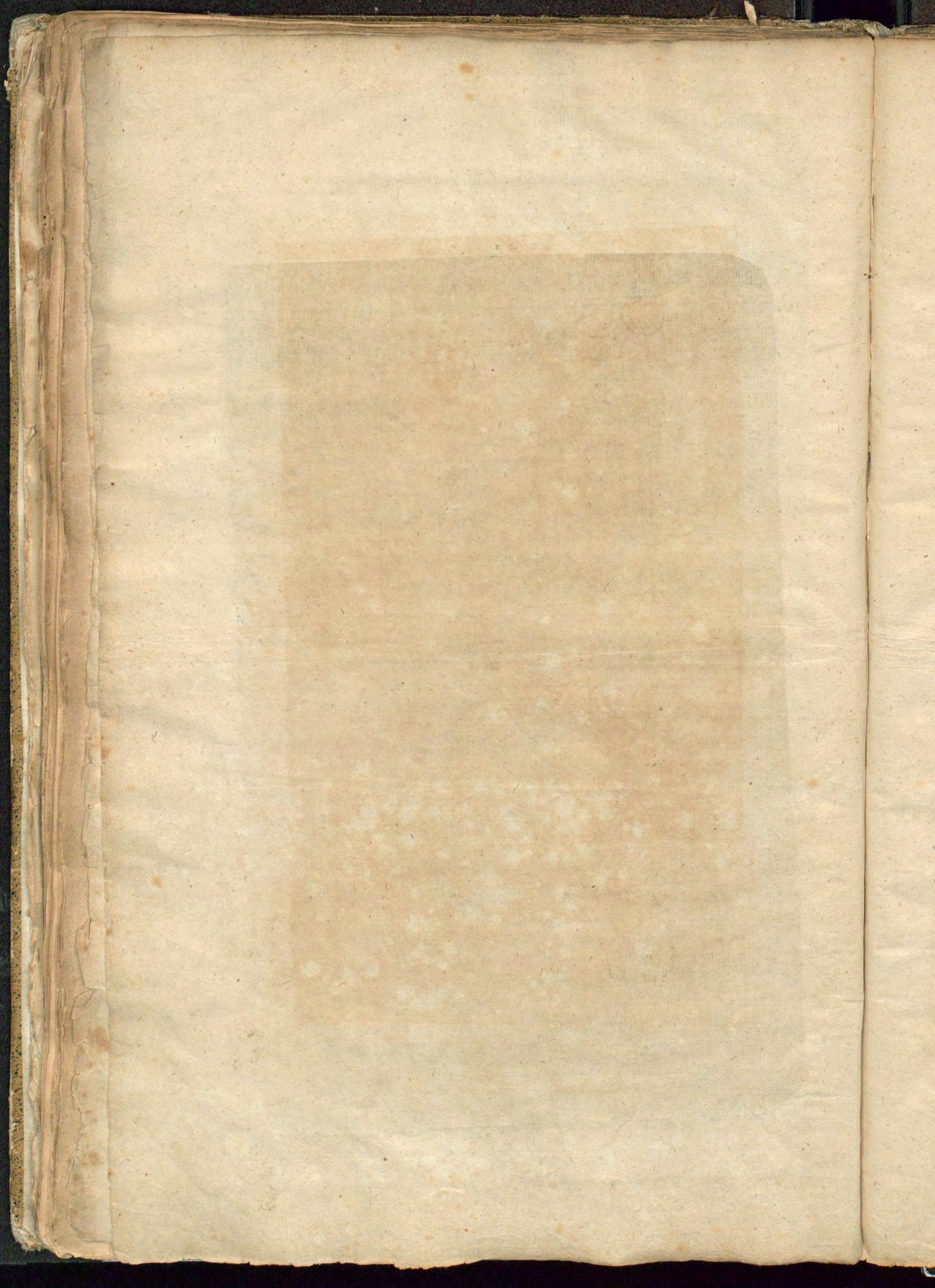



Inambuacuquiya

Inambuacuquiya





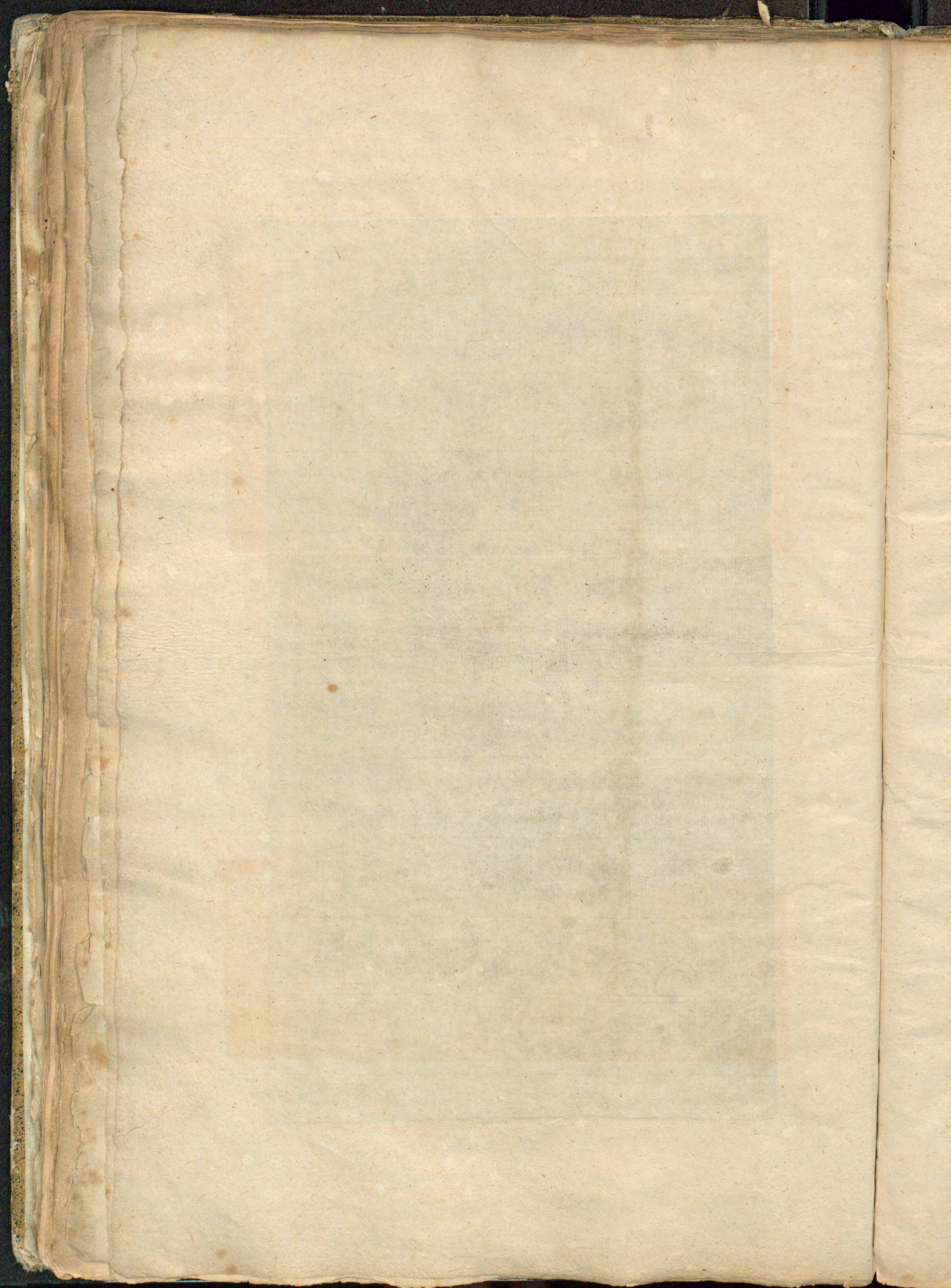

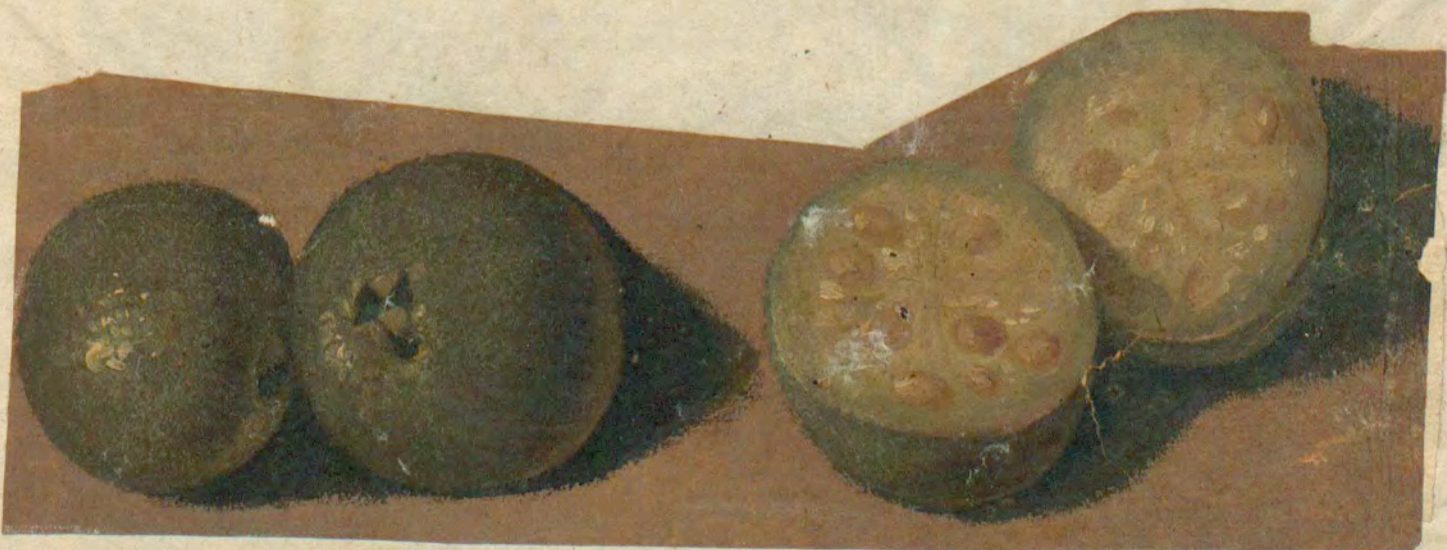

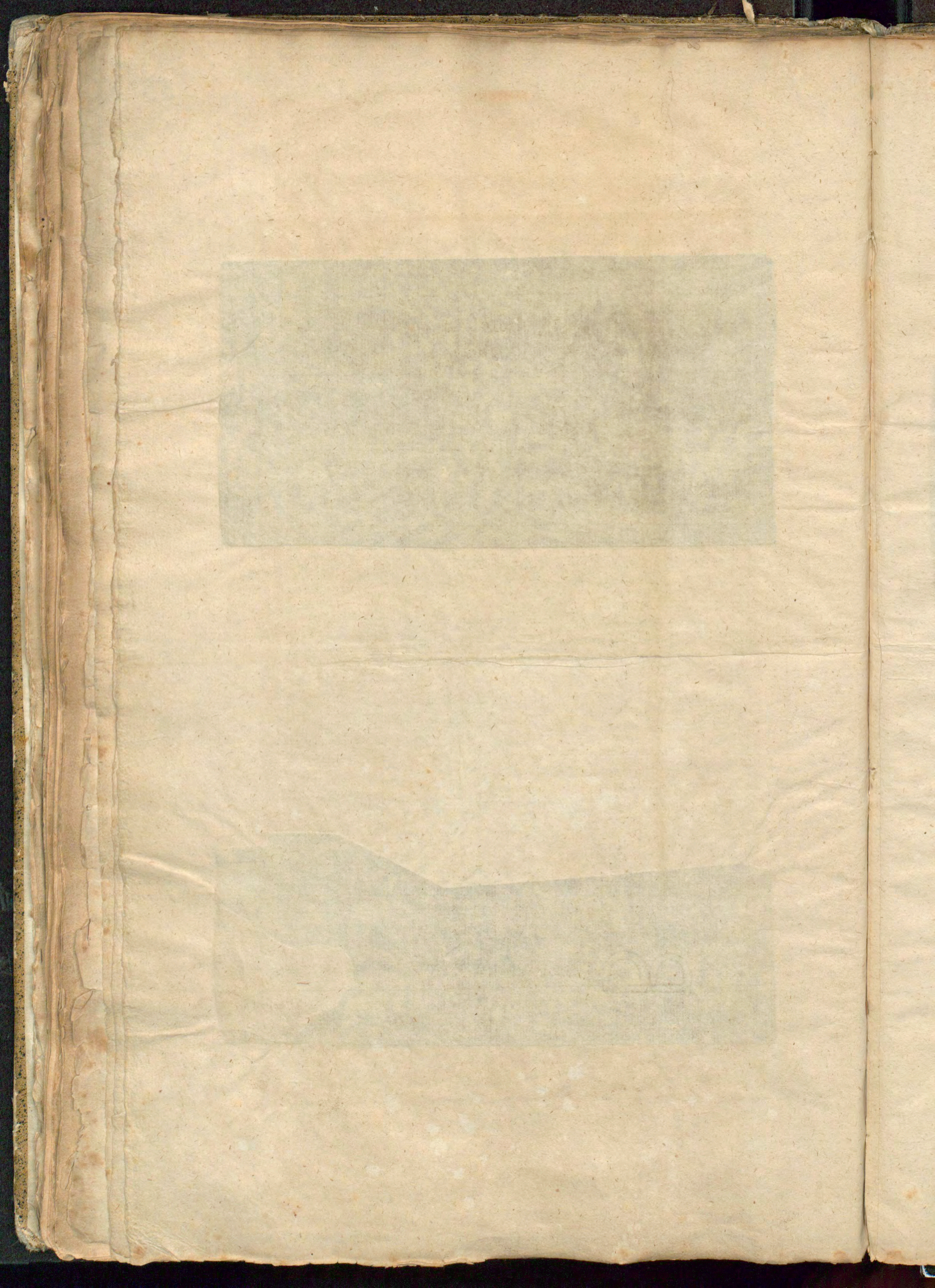

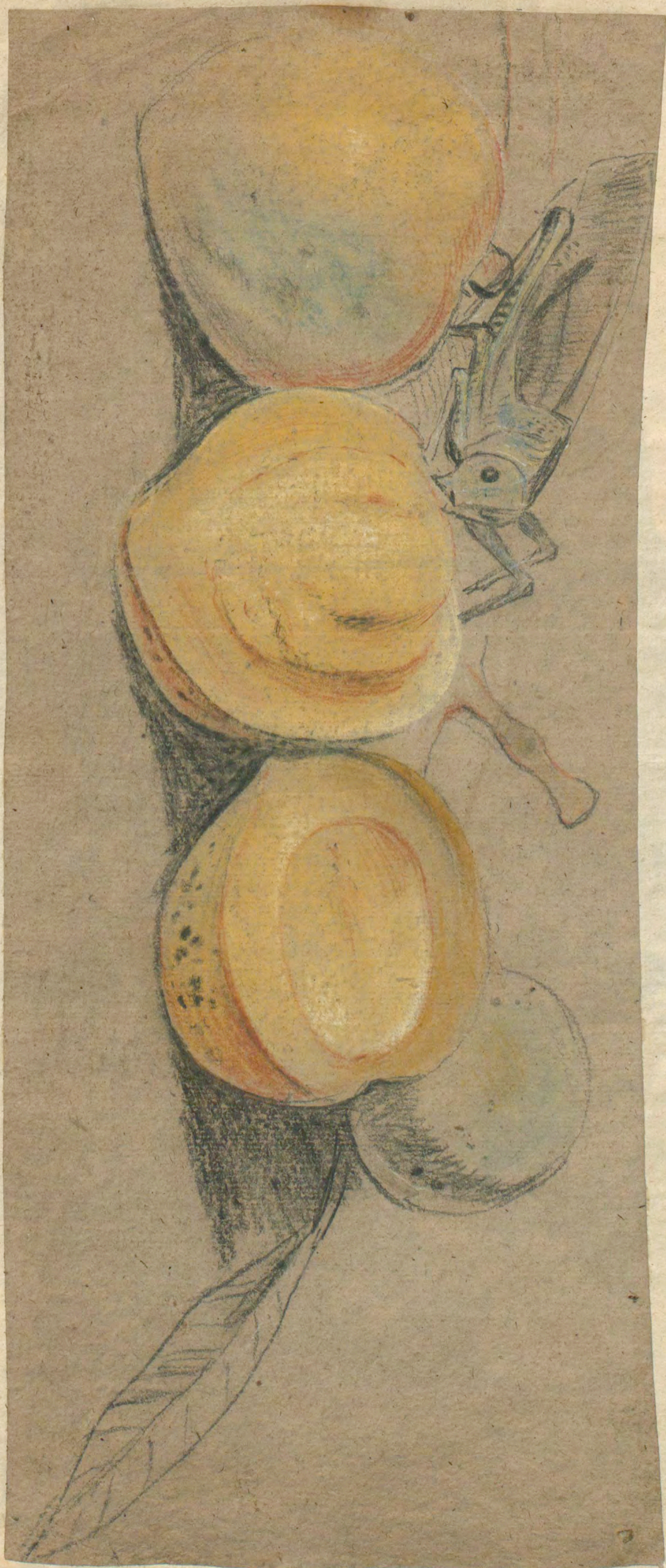

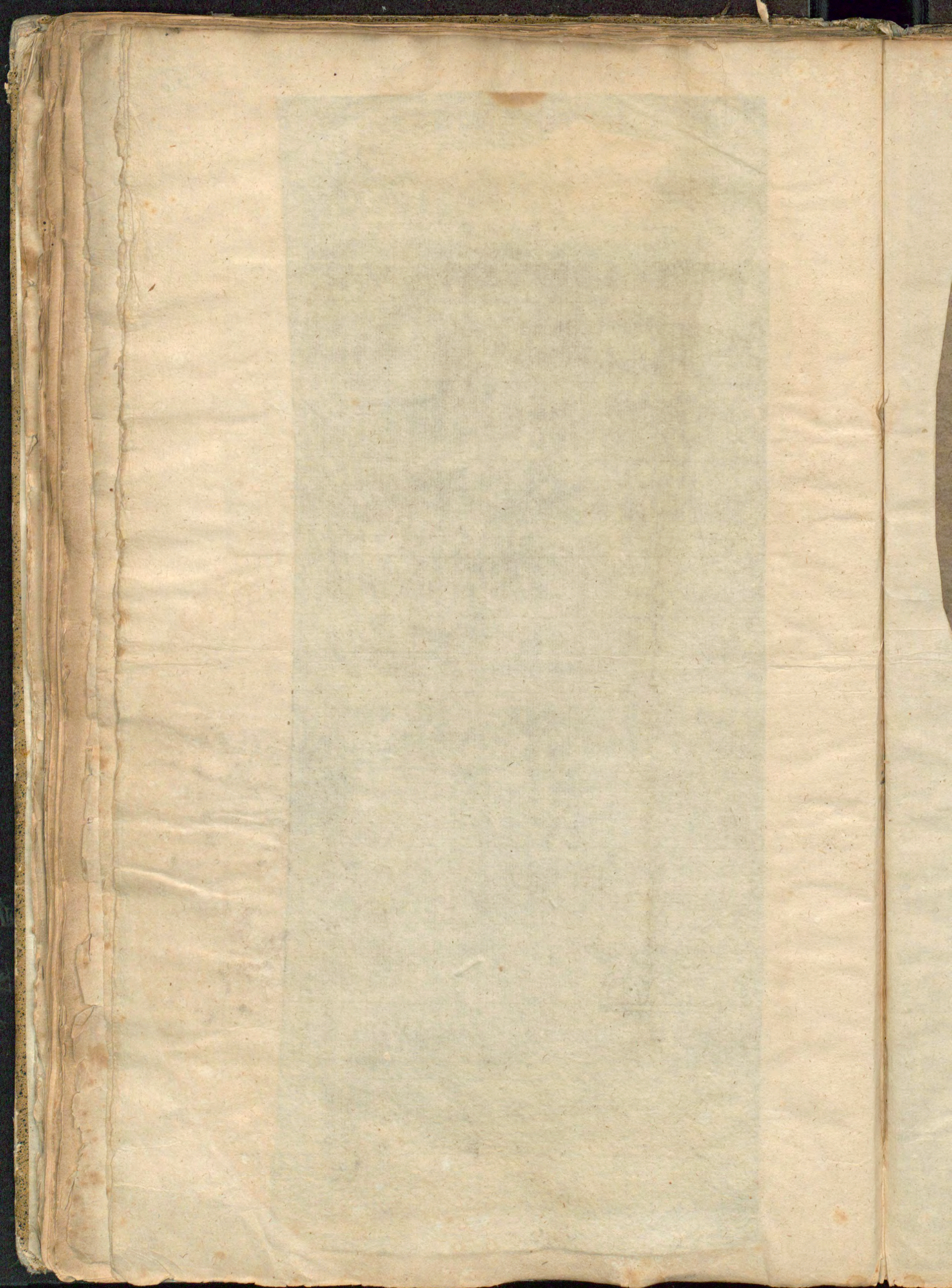



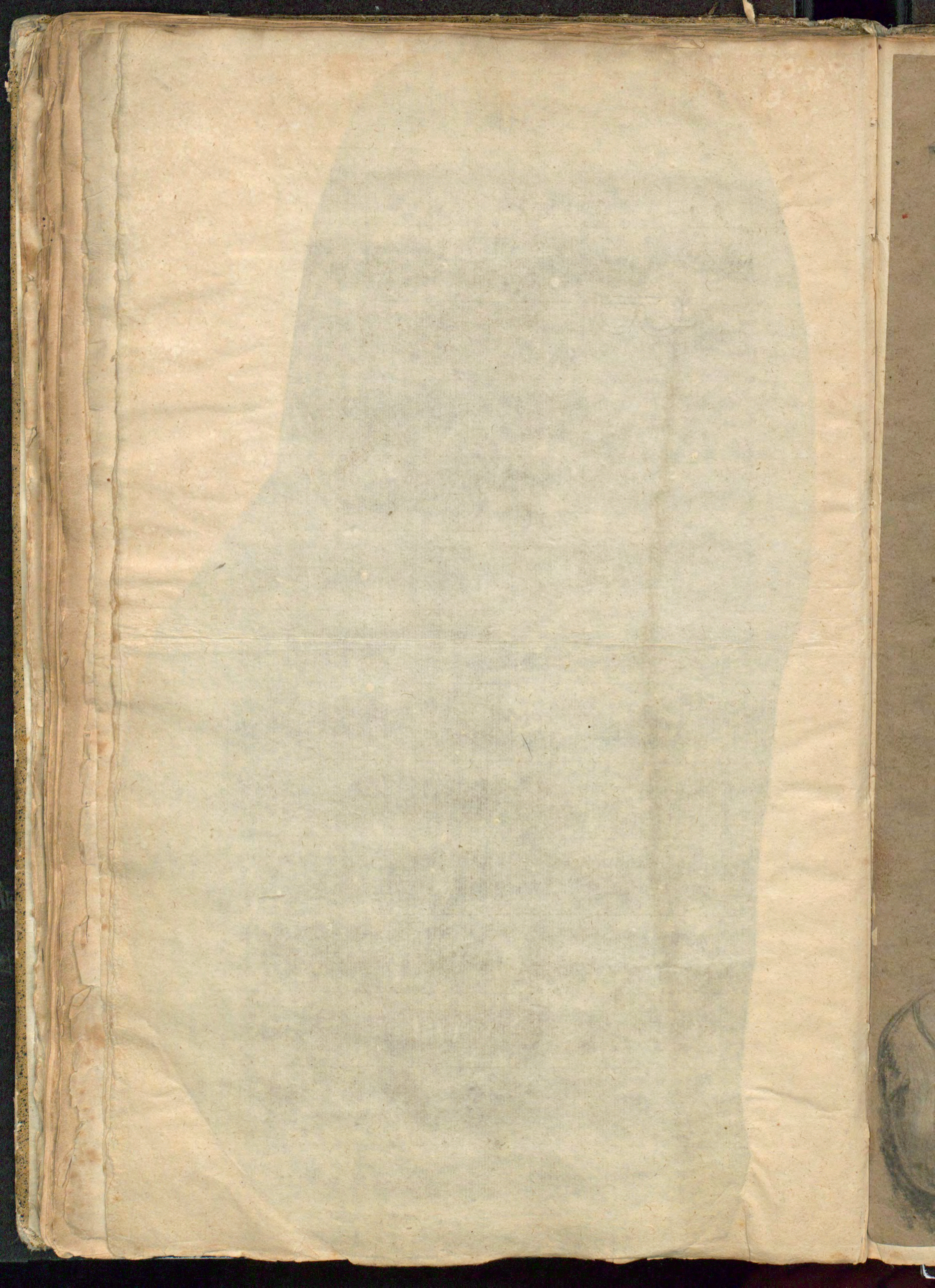



Asarum

Asarum

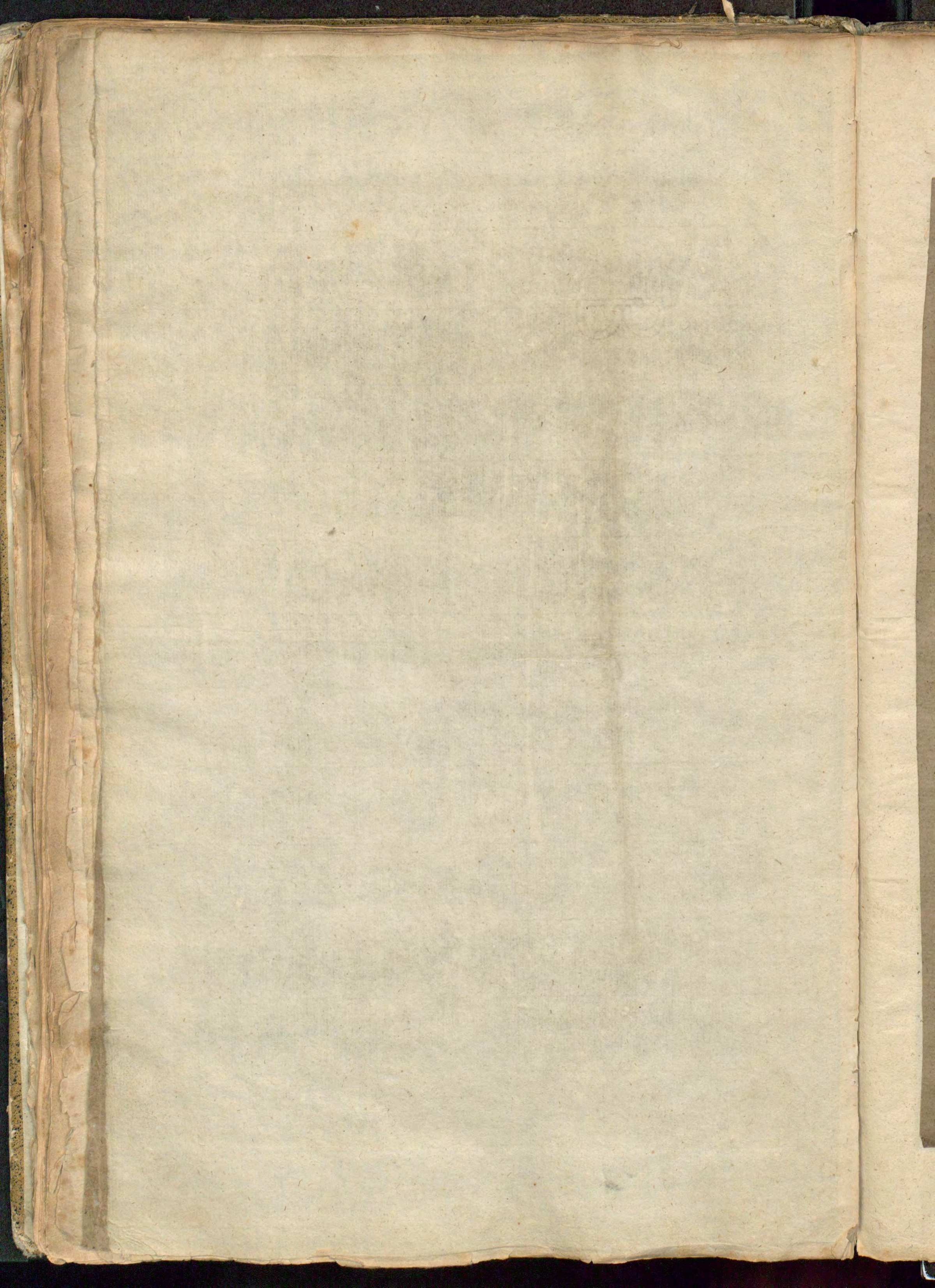



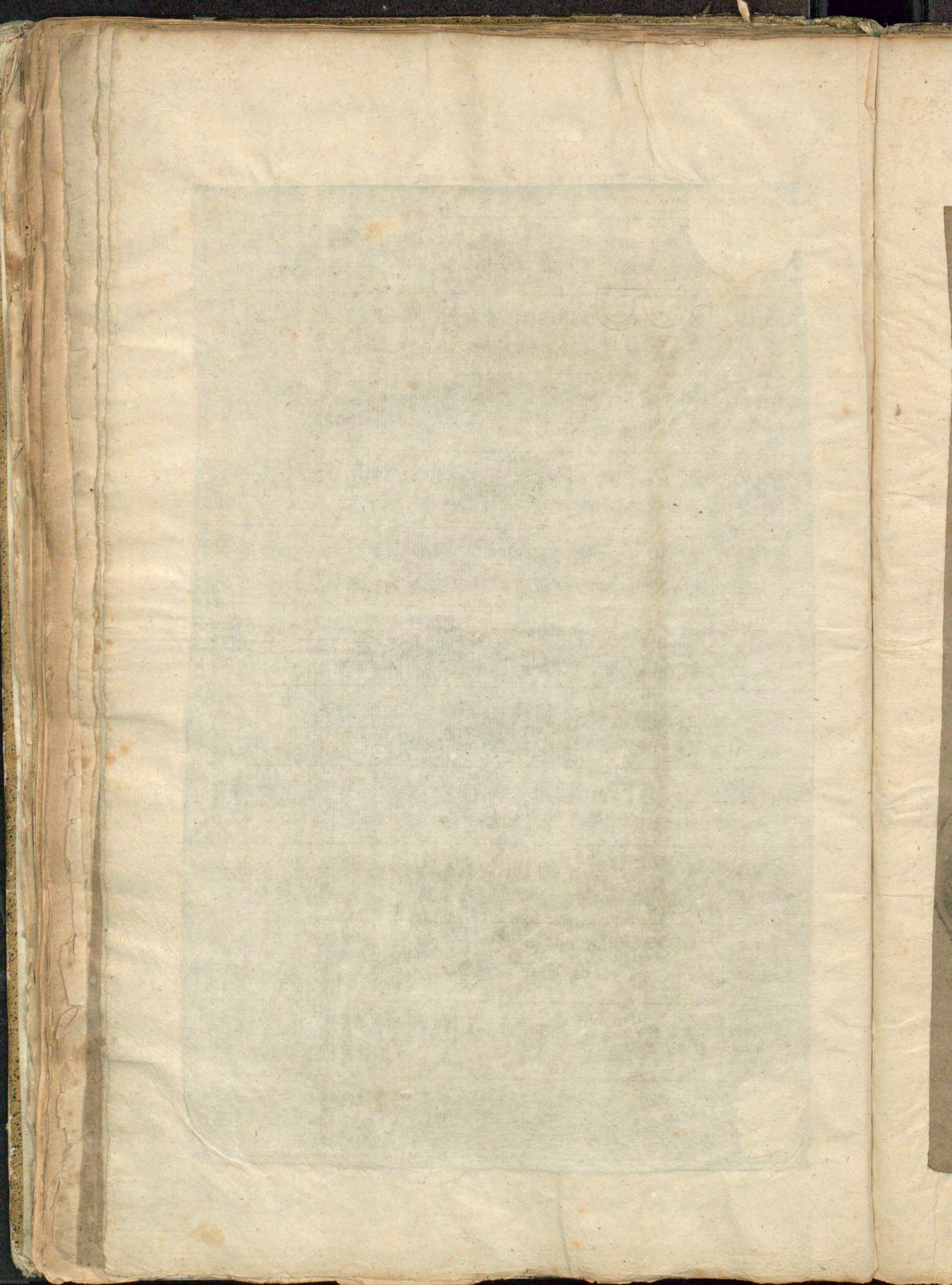

Tapuya Sant M. 371



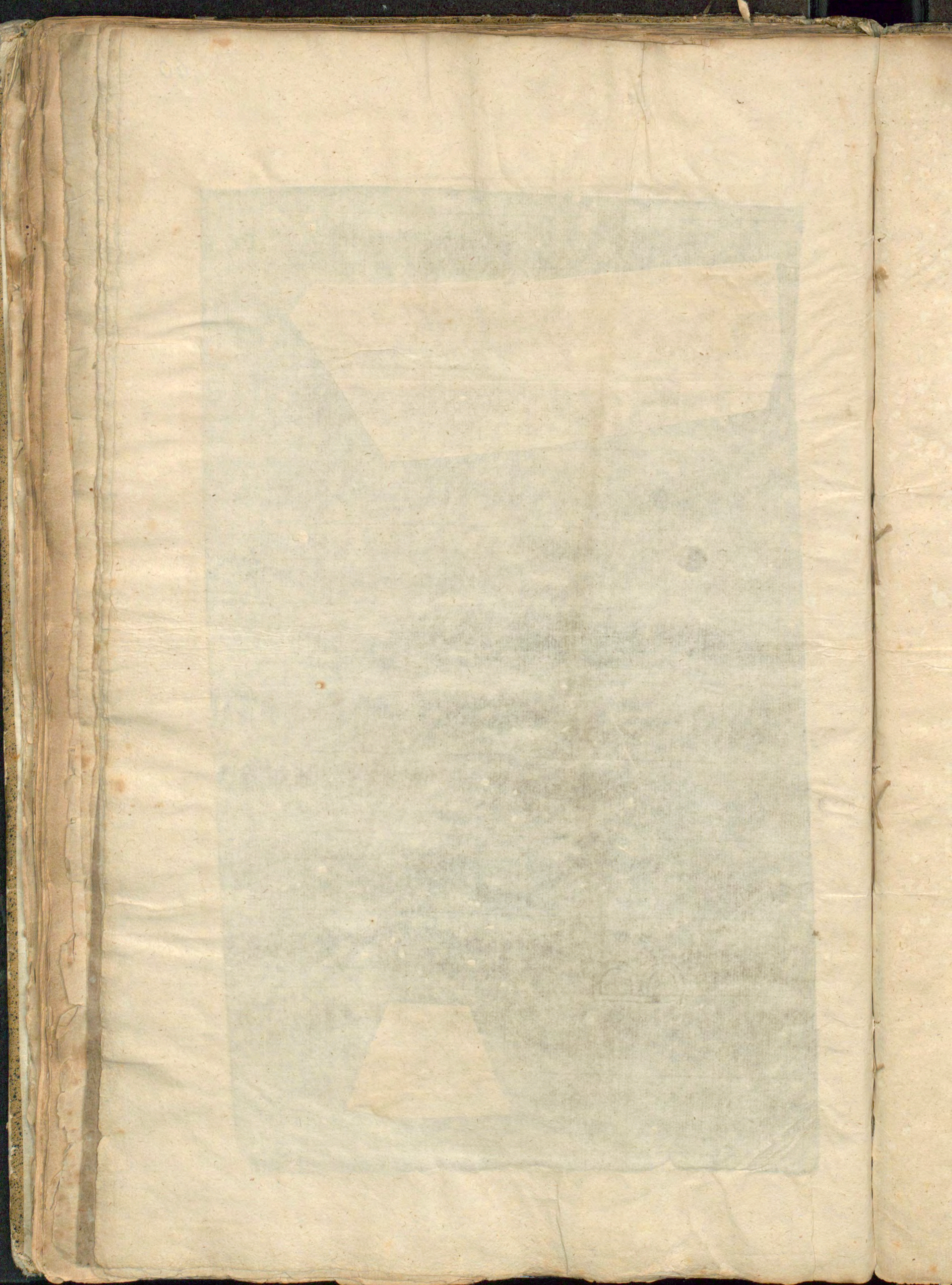

I II

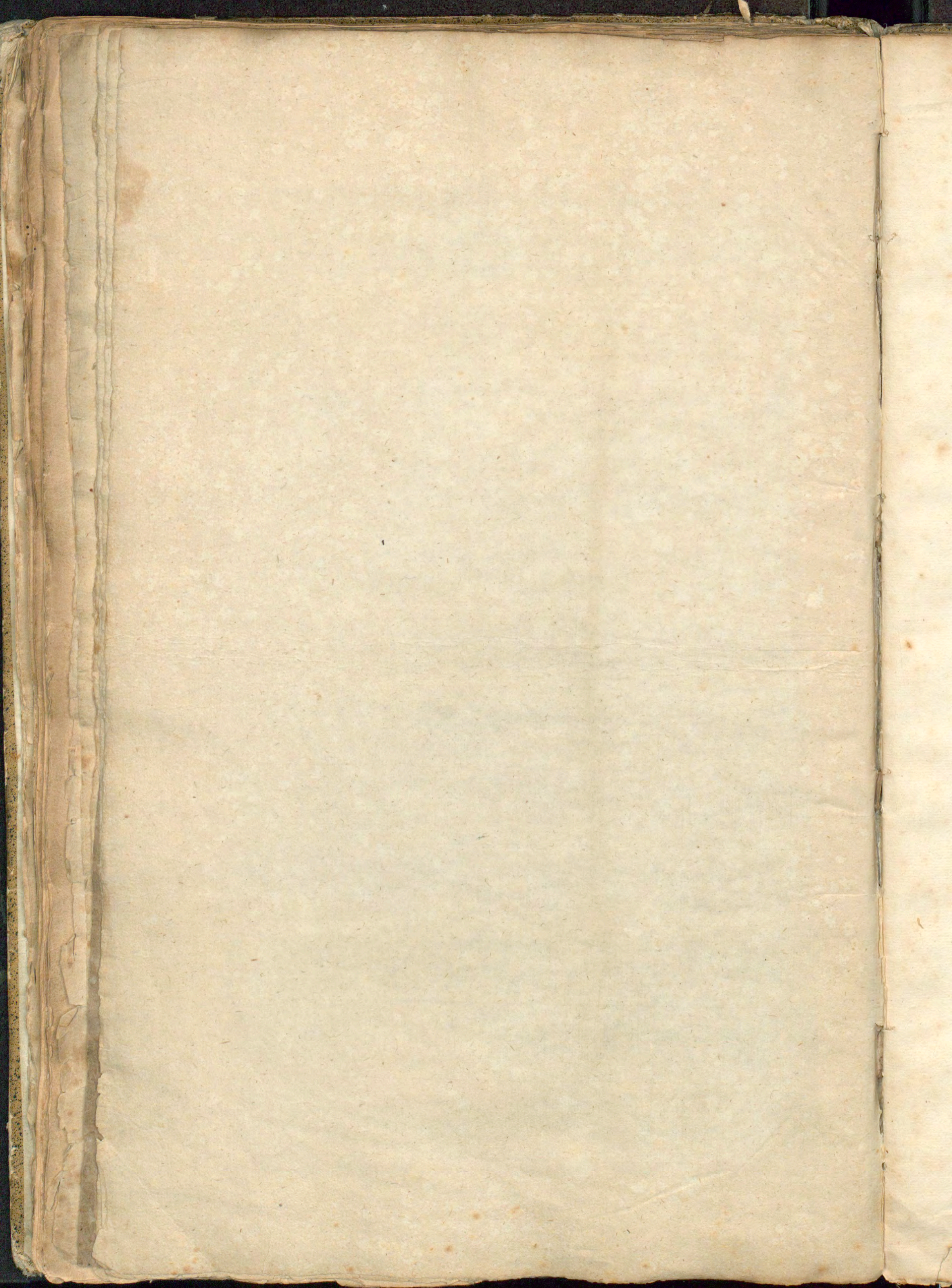

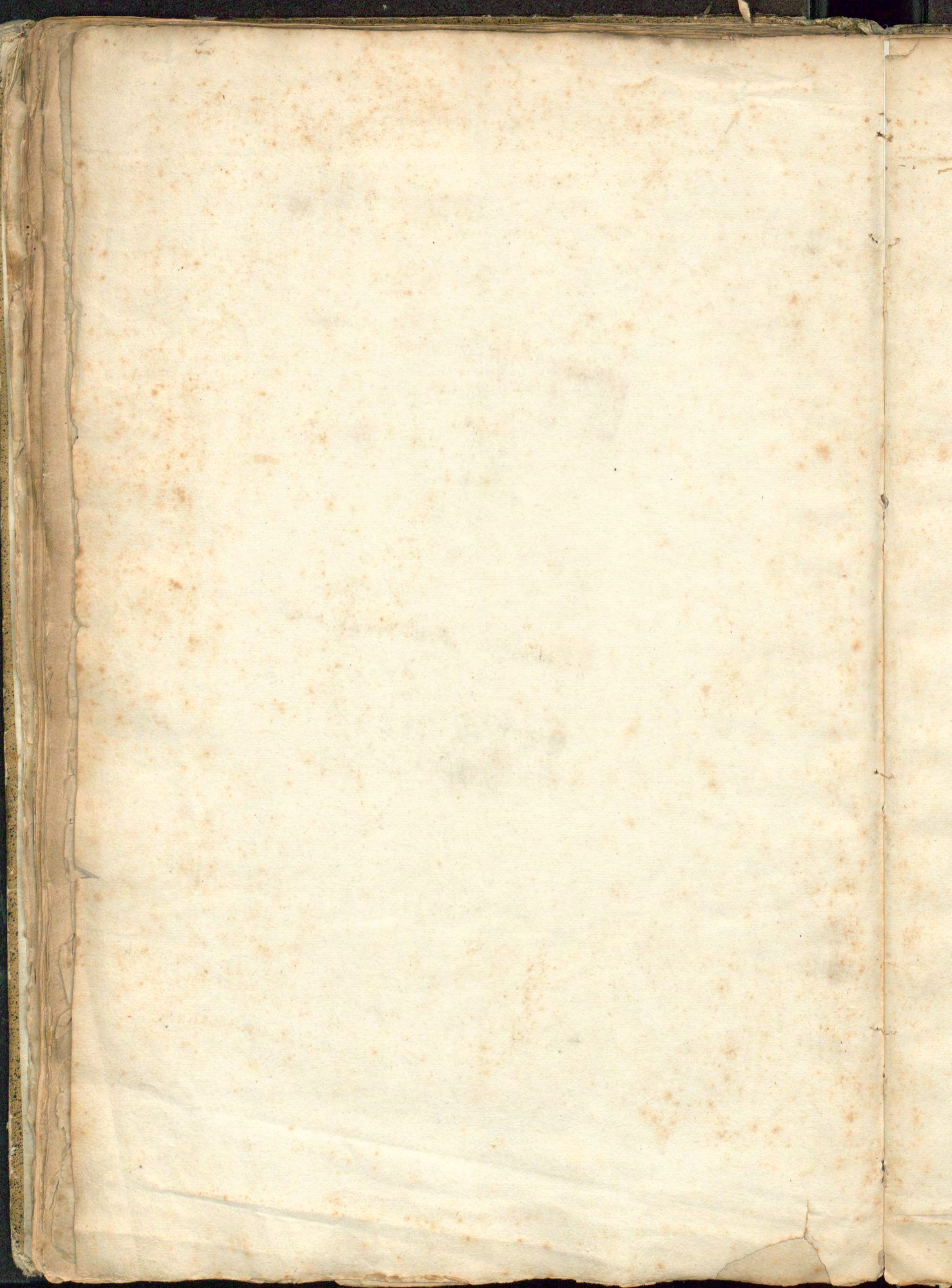

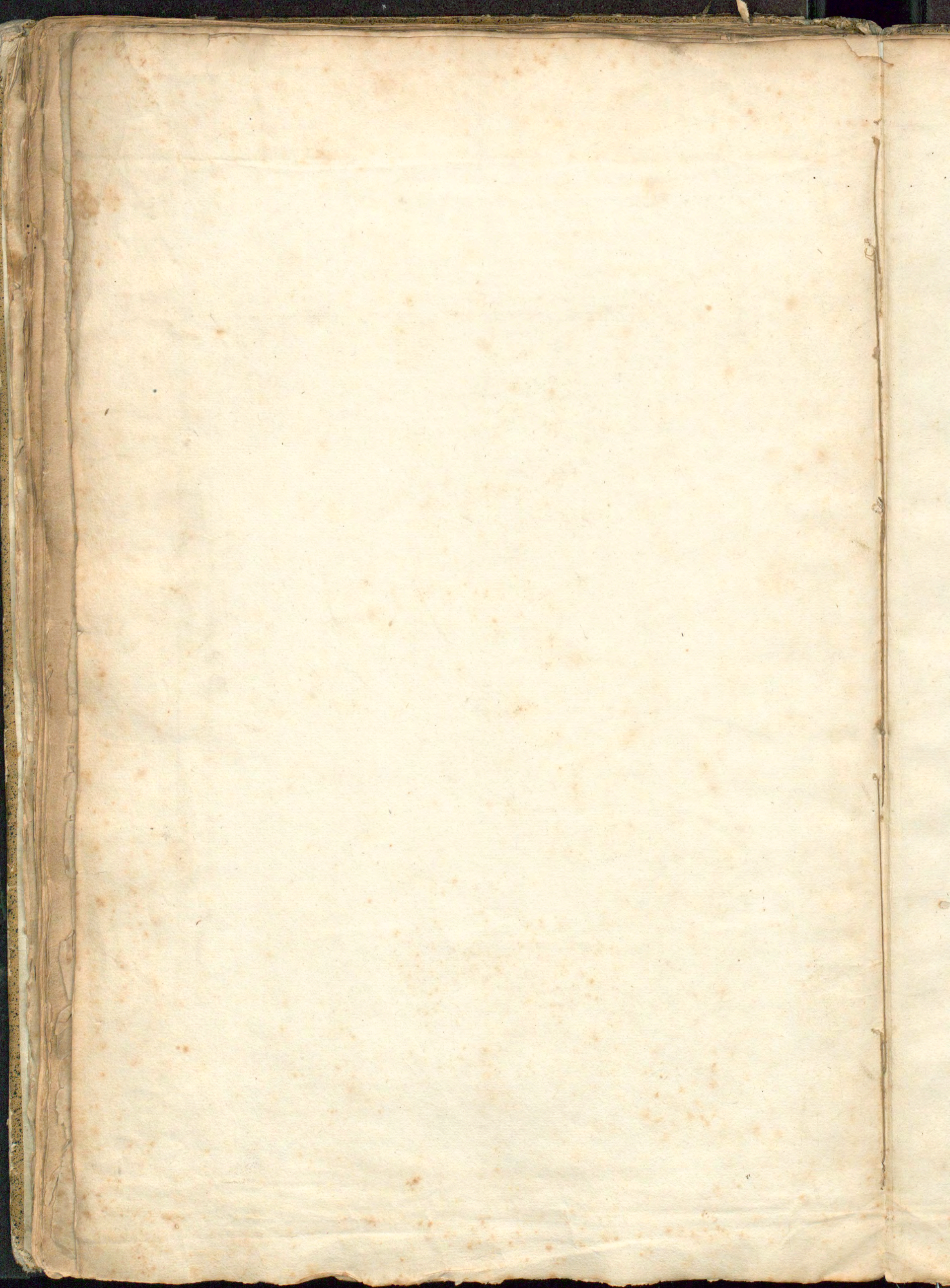

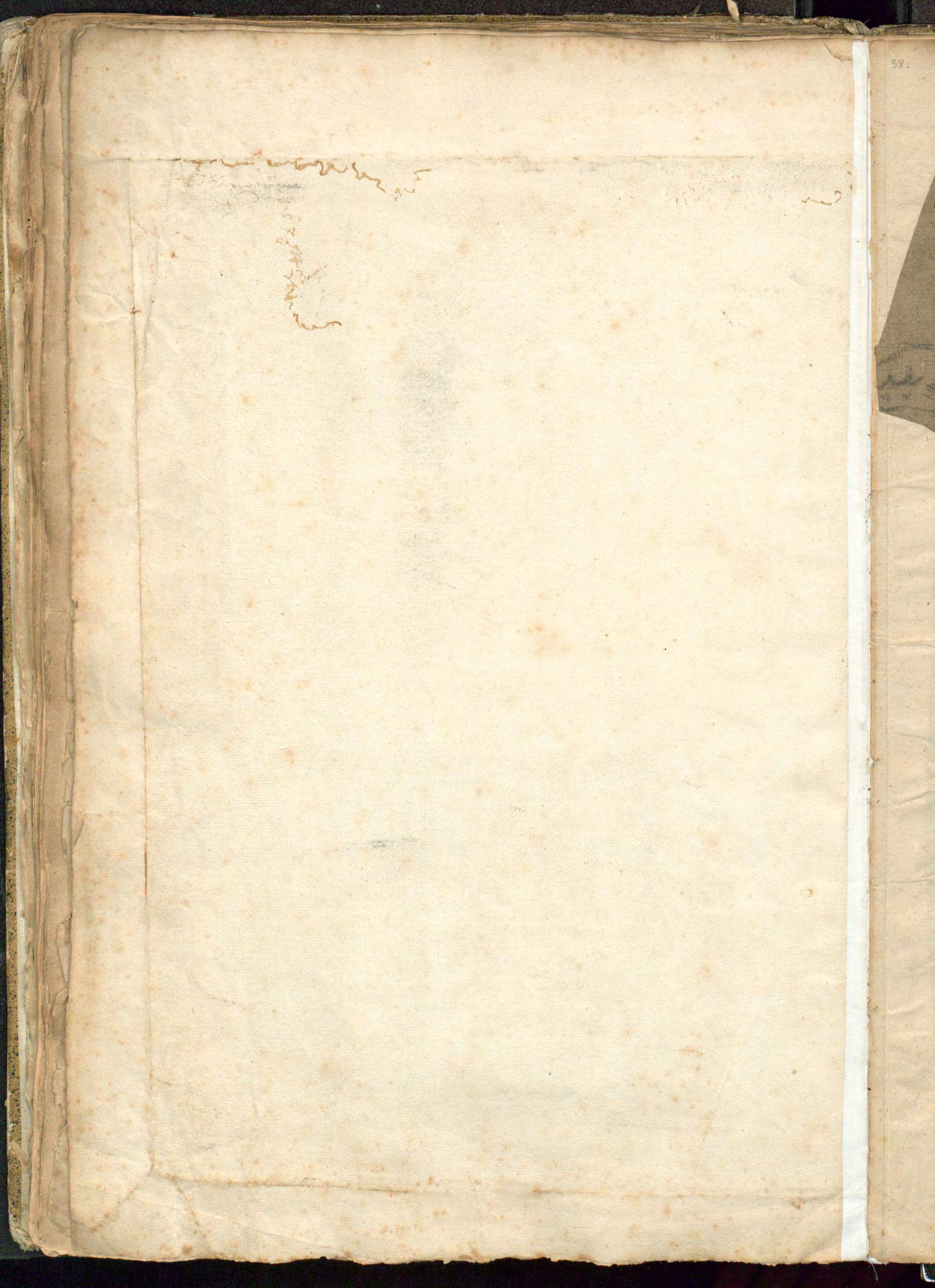

Tapiya M 270



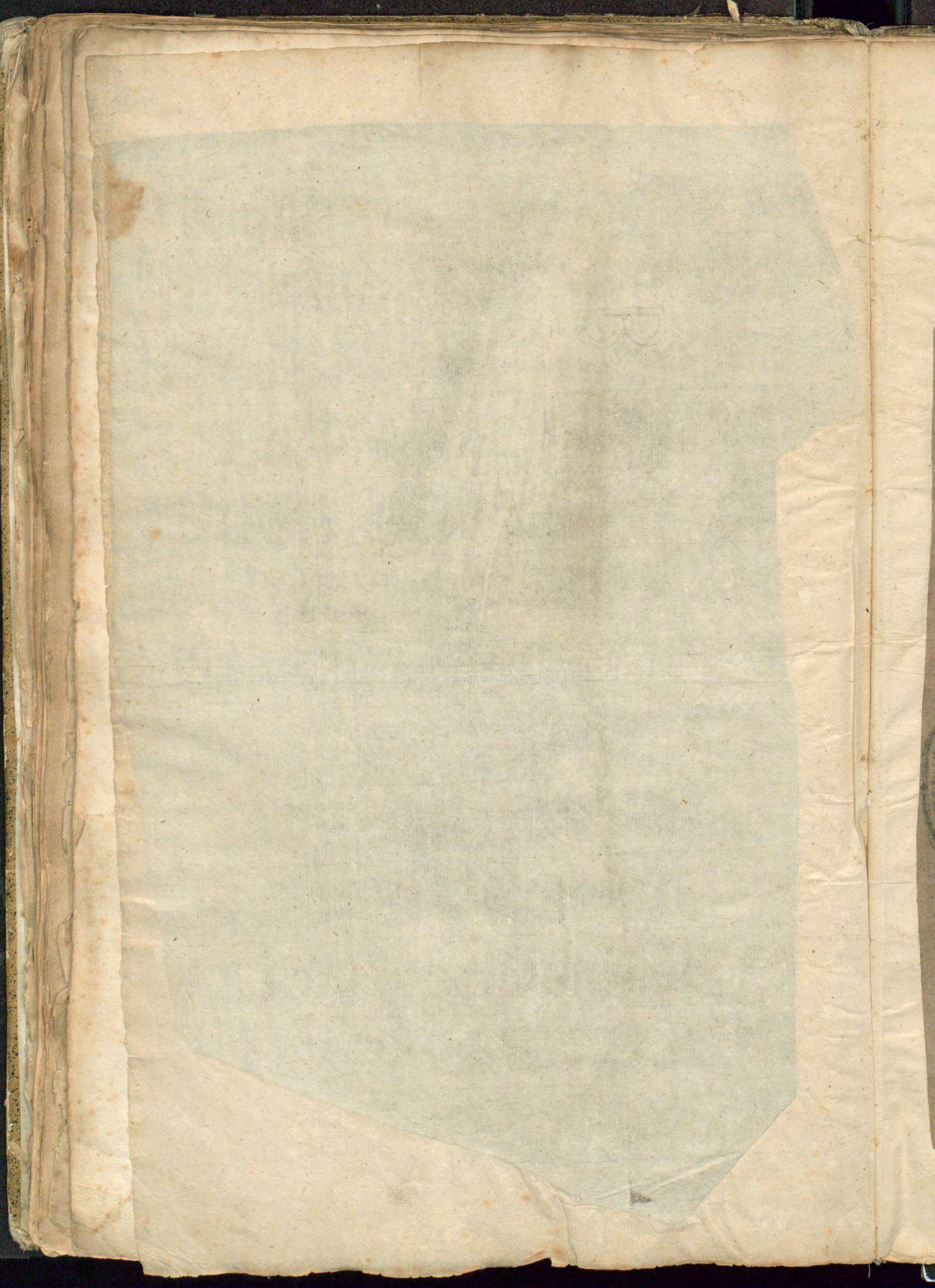

Tapuya natica



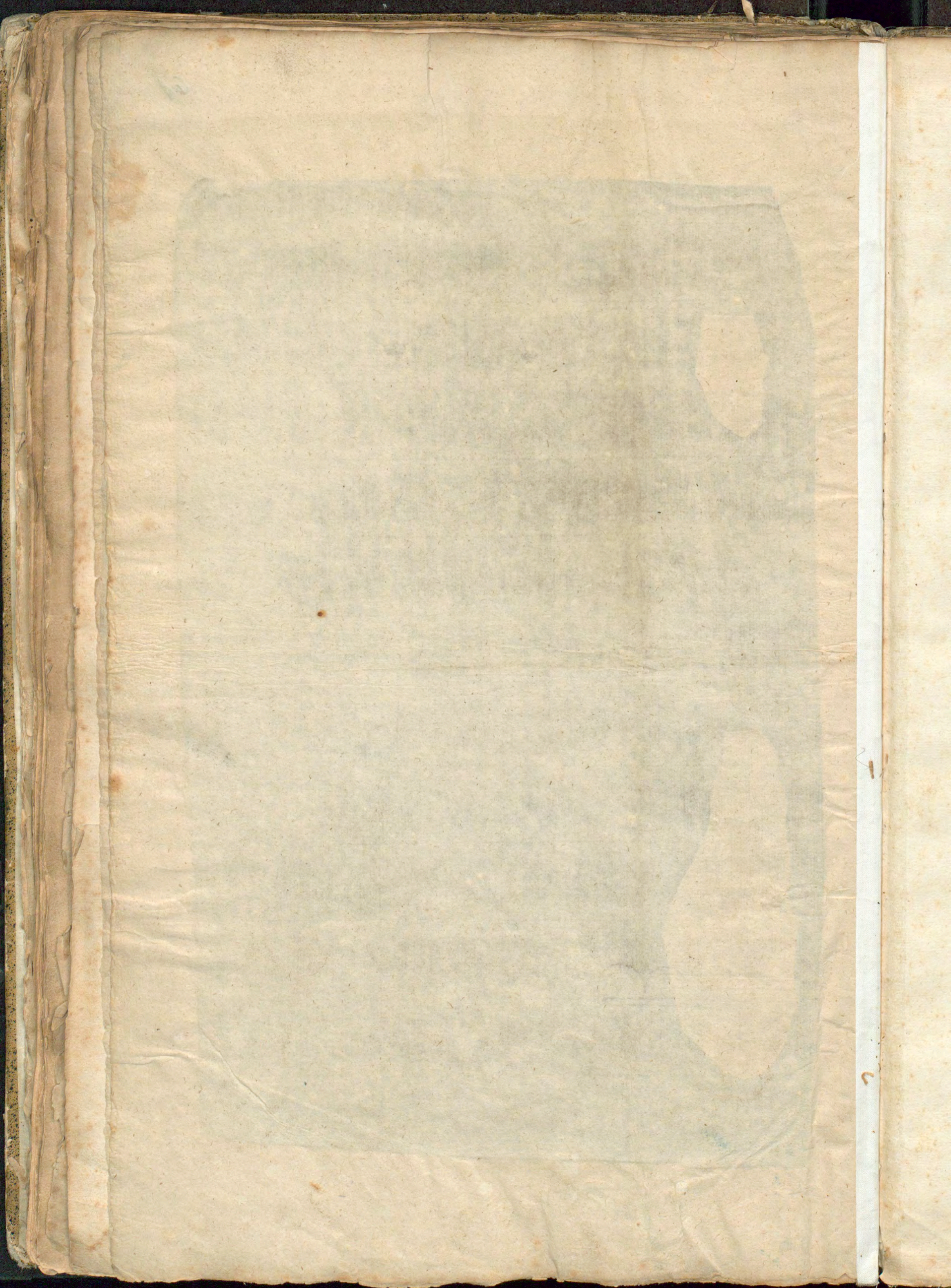

1

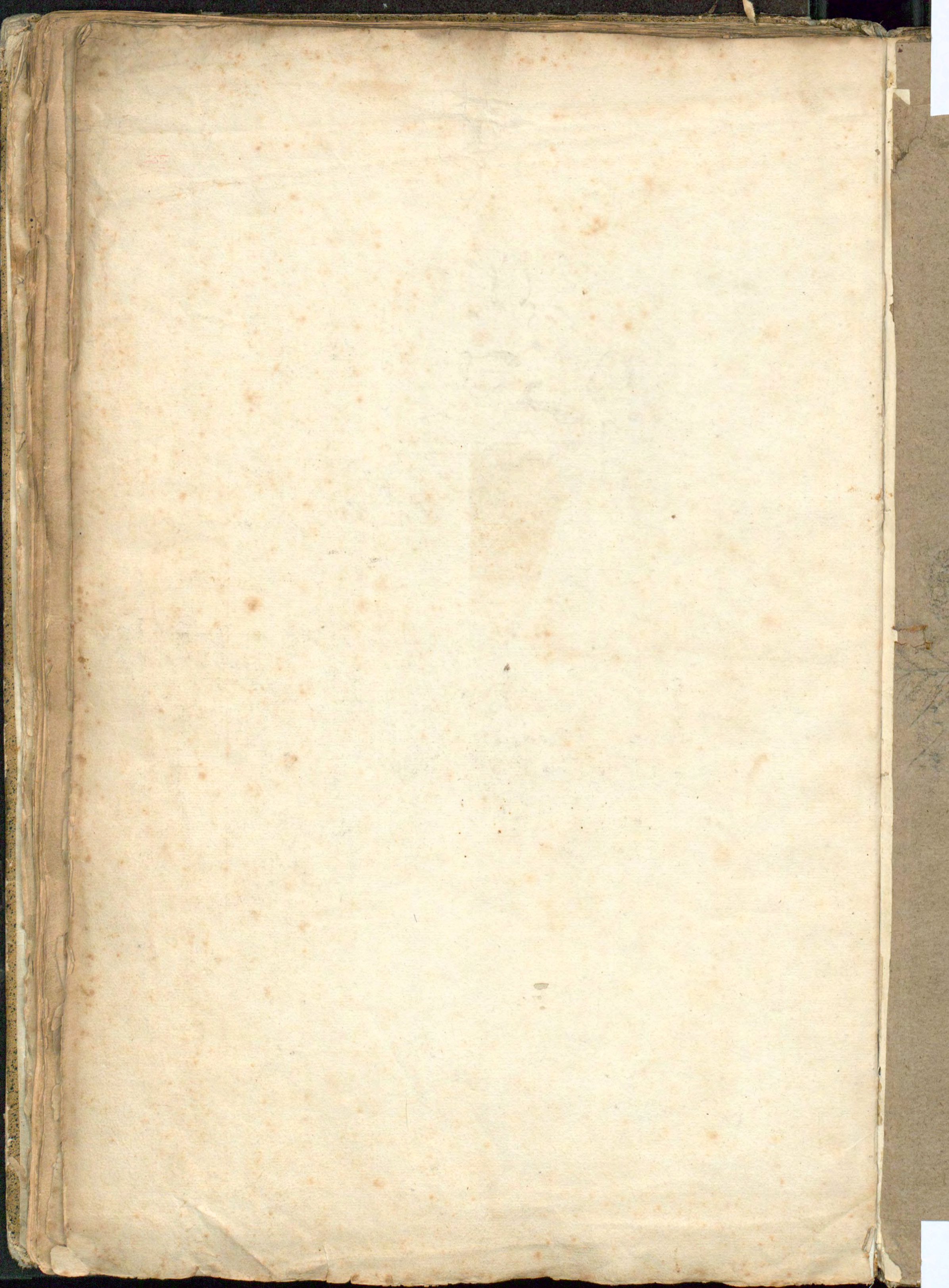



breaking glass



64



Black-jacks

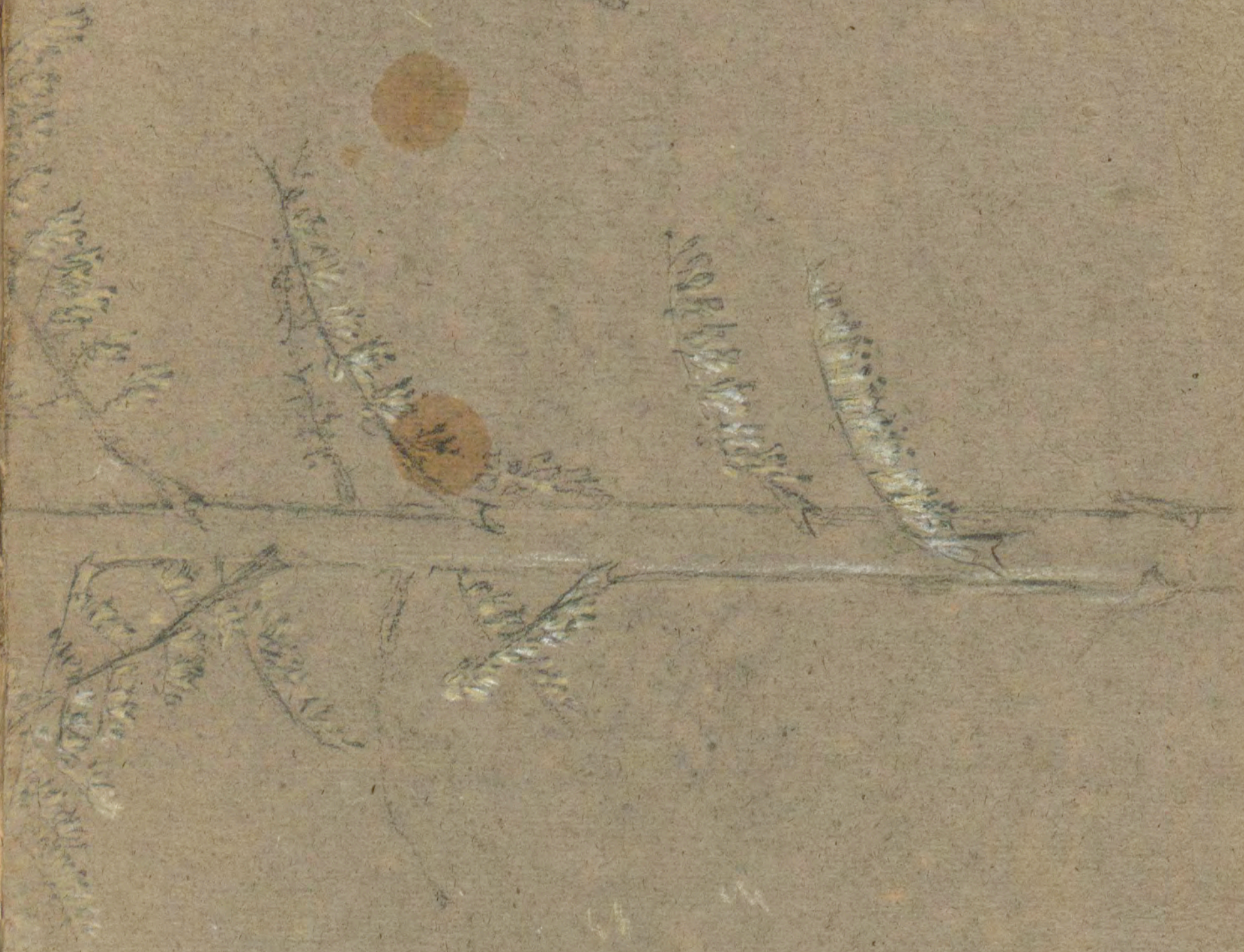

65

62



71







Pindova Lusitan
Inaje Brasil. Pison.

pindova
Pison

Brasil 1773



pad

1773

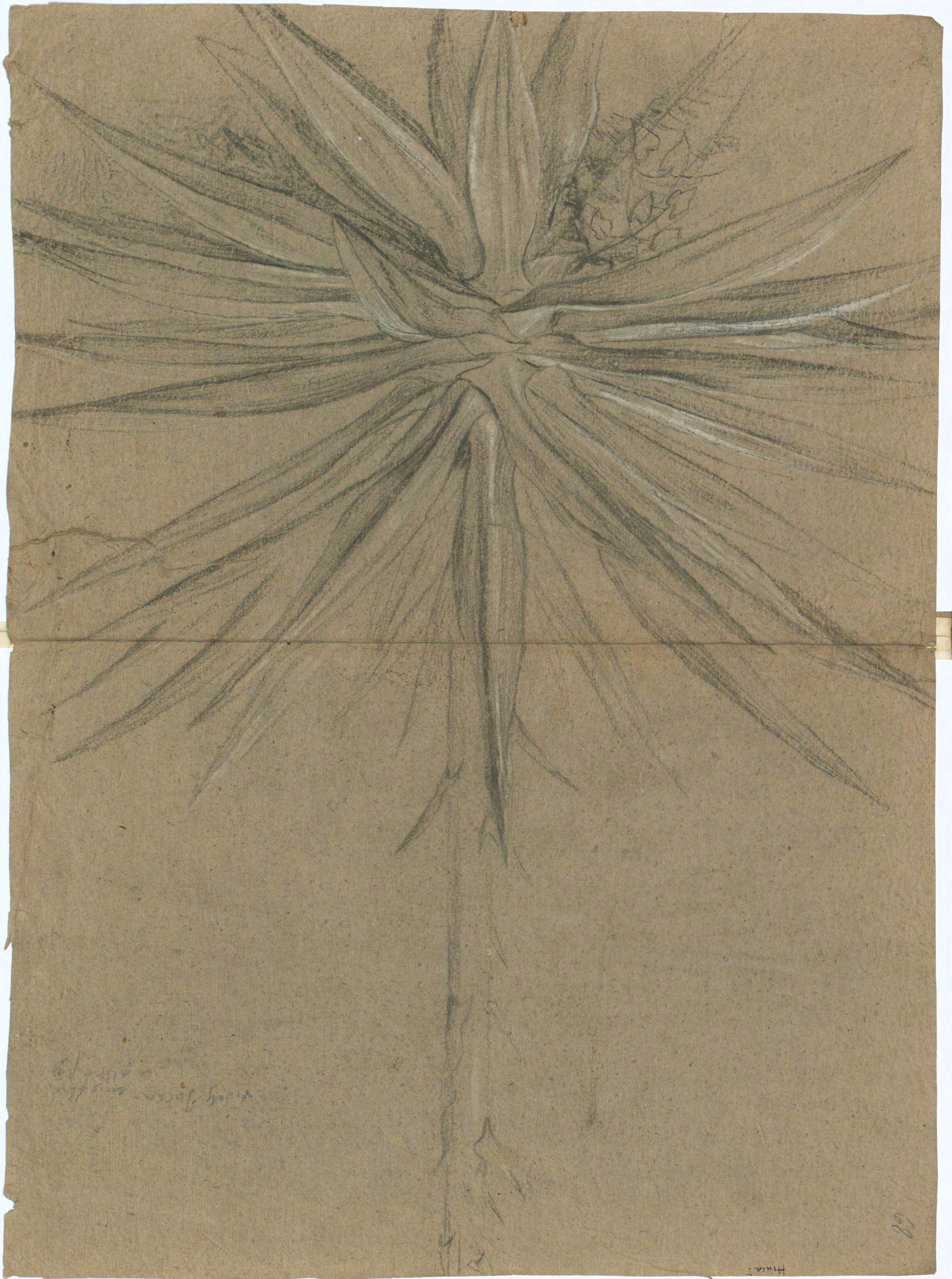

68

Thick

Faint handwritten text, possibly a signature or date.

*M. de la flor Hincas
inter Delincaha*



69

flos Hinc
et Delimitata

Mandihocæ Species



166

Ex
Museum
Hollandiae

166

