

Lit. V. contenant ce livre cent et seize feuilles et huites sortes de racines, fleurs et fruits

Inhalt 115 Bl.

i.



H

1











Ficus











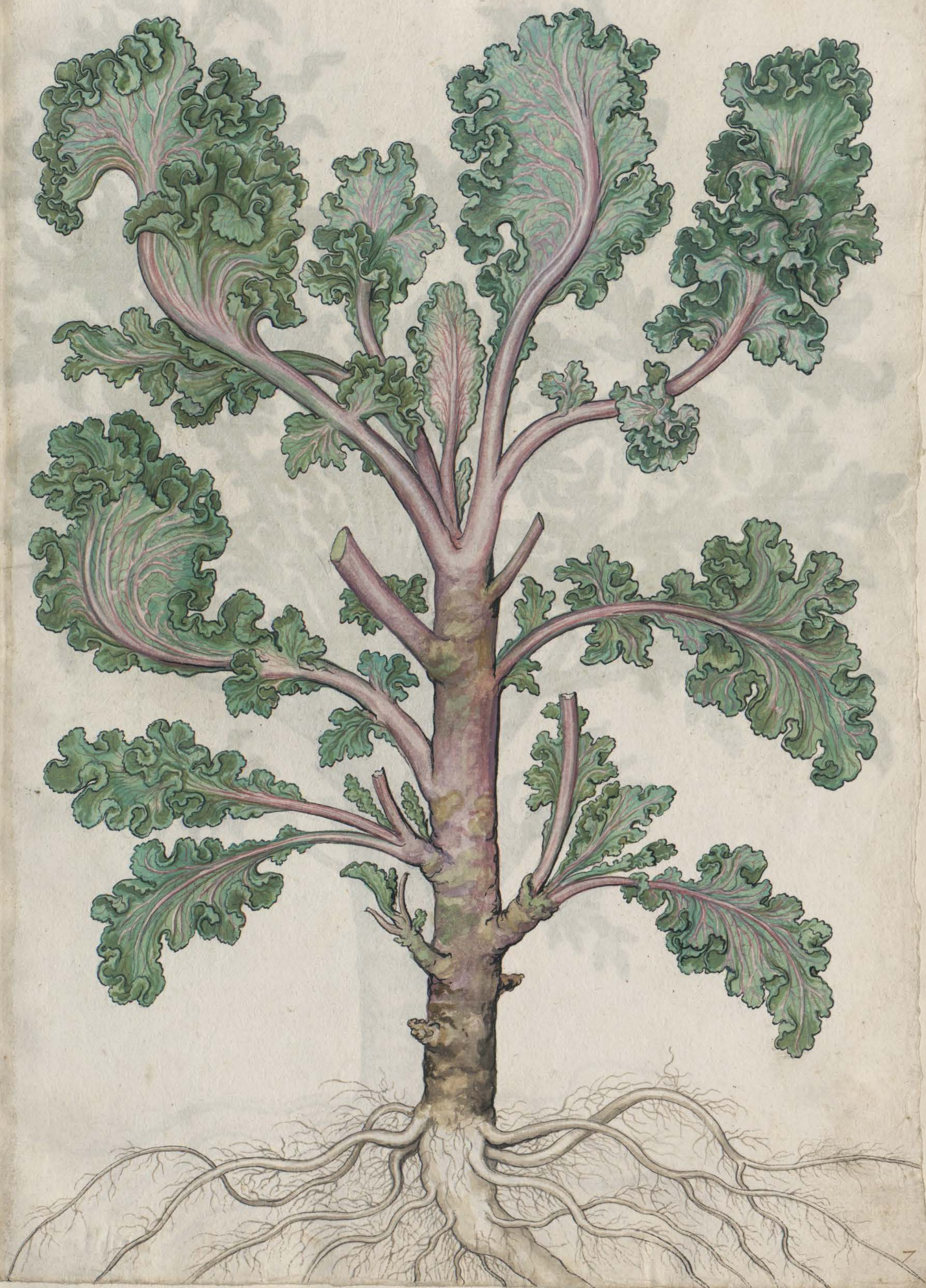









BRASSICA
L. CAPESTRATA

BRASSICA
flore candido.



Tab. 9. fol. 420.

Brassica pompeiana



tab. 4. fol. 522

Brassica raposa.



28.15
Lb. 5. 10. 472.

BRASSICA BARBATA
Brassicam nigram forma plane referit.



Lib. 5 fol. 623.

Botan. h. 1. 8.

10



brassica campestris Chisq. tab. 6. fol. 424





8616 pag. 106 part. 1.

Atriplex (thua) var. s. p. 4. 535.

Atriplex (thua) var. s. p. 4. 535.



Atriplex marina. Sibb. 5. f. 437.

ABRIPNKA AQUATICUM seu PALVSTRIS



Reperitur in quibusdam palustribus et
viginosis locis.

Hydrocotyle palustris in v. videtur lib. herbar. 64

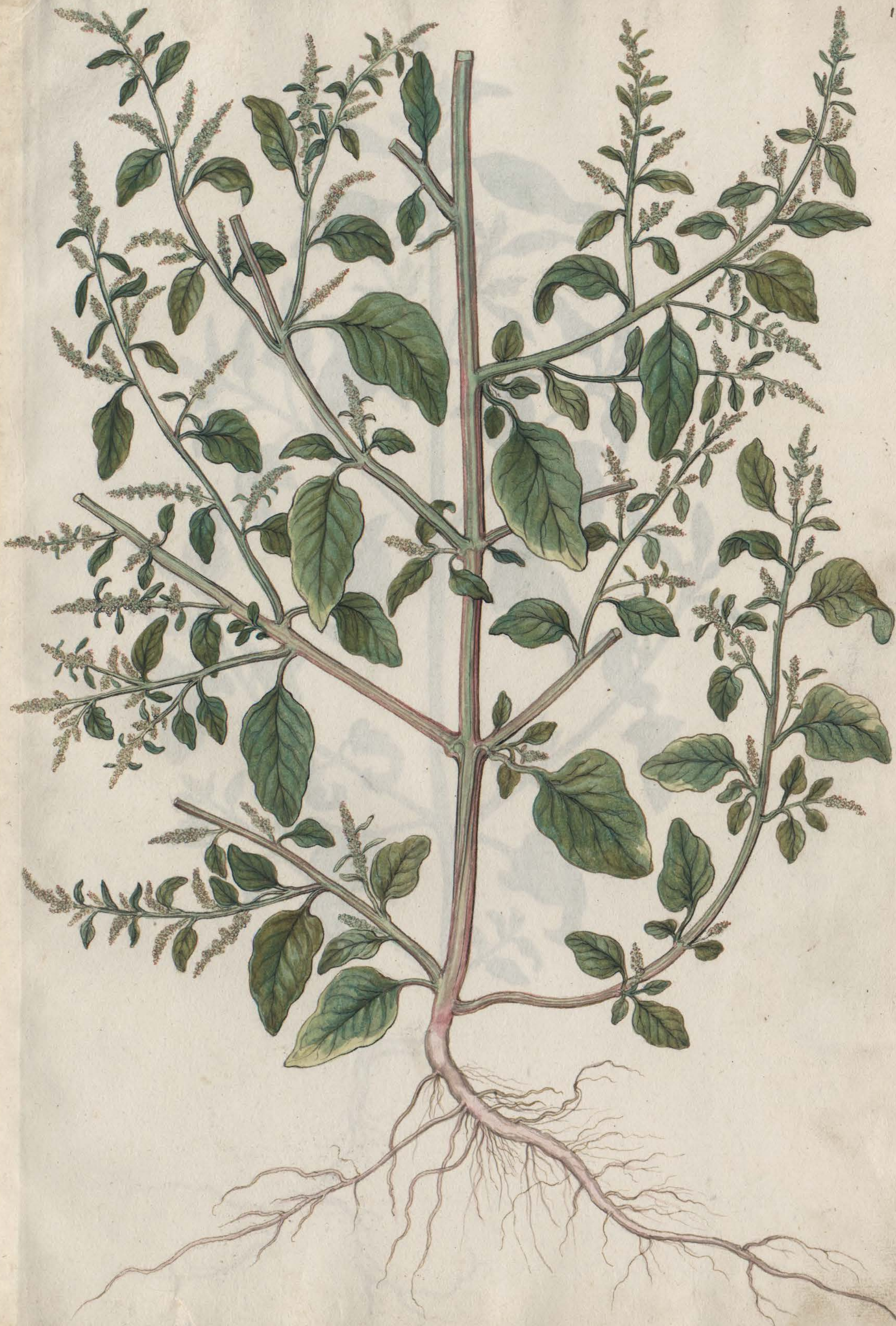



BLITVM
HVNGARICVM
Matt. Gioli.



265. f. 63. 8. / 300. 3011 part.

Matt. Gioli. loc. 342.

BLITVM HVNGARICVM RVBRVM Mattioli.



26. 2. fol. 432.

Mattioli. fol. 342.

Del. 4. 1. 9.



BLITVM
MACVLOSVM
Gesneri, in Sortis Germanicæ.



Blitum maculosum

Blitum maculosum

Blitum maculosum

PRAECEDENTIS HERBAE SPECIES
non pilosa.



Invenit eisdem quib. precedens locis.

Lamysona. dod. Et. 4. fol. 541

ΣΠΑΝΑΧΙΑ
SPINACHIA sive OLVS HISPANICVM

Ital. Spinacci.
Gall. Espinards ou Espinards.
Germ. Spinat.
Belg. Spinagiu.



Seritur ubiq; inter olera.
Sata vero primo vere, secundo post mense & flores
& semen profert: at autumnis sata, restitibus est,
nec nisi proximo vere floret.





Betula rubra, supinum. Lobellii pag. 302. part. 1.

LACTUCA SESSILIS seu LACONICA Plinio, lib. 19. cap. 8.
LACTUCA BETICA, Columellæ.
LACTUCA CAPITATA modernis.

Gall. Cœur de bœuf.
Germ. Krautkopf.
Belg. Gyssteyn Calturw off
Cropsalander.



LACTUCA CRISPA Plinio, lib. 19. cap. 8.

Gall. Cœur crispé.
Germ. Krautkopf
Belg. Gyssteyn
Koldo Caltu
wr.



Utraque in Sotis bene stercoratis &
Laxe feri gaudet.

Floret quouis ætatis tempore, secundo
aut tertio postquam sata est mense.

Lactuca crispata non capitata. Lohell. fol. 291.

Daloz. lib. 4. fol. 114.

2497



Portulaca sativa L. f. fol. 411.

Index de rhagone specie color. p. 471.





ἉΛΙΜΟΣ

HALIMVS Mattioli.

alia à Dioscorido HALIMO in Sepibus et
maritimis nascente.

Germ: Messingburgzß



Nascitur plurimo proventus in Cilicia.

COMIAA

Συμνια





Galium latifolium angustifolium Tab. 5 fol. 556.

Labell. fol. 279



Falsch. Salvia flava candida. hb. b. fol. 556. et in carmine bocht. d. d. d.

AVRICVLA MVRIS MAIOR Tragi.
SONCHI SPECIES
CORCHORVS · Dalicampio



In silvis opacis, praecipueq; tenui solo sub
queribus frequens est: floretq; eodem
quo reliqui sonchi tempore.

ΚΟΝΔΙΛΛΗ
CONDILLA MAIOR
sen CAERVLEA

Diosc. lib. 2. cap. 100



Scrictur in Hortis à rei Gerbarie studiosis.
Floret mense Maio hinciqz.

tab. 5. fol. 563.



KONΔΡΙΑΛΗ ἘΤΕΡΑ : CONDRILLA ALTERA, *Dodonæi.*
DENS LEONIS : DENS CANINVS : CAPVT MONACHI :
ROSTRVM PORCINVM, *sive* AMBVBEIA vulgò, &
ἌΦΑΚΑ Θεοφραστῶ : de nat. plantar. lib. 7. cap. 11.

Gall. Pissenlit ou dent du Lion
Germ. Zoffay roselin
Belg. Zopay ruyt off Gontel roosley.

30



Nusquam non occurrit, presertim in Sortis &
pratib. graminosis.

Floret ab Aprili mense in Augustum vsq.
Flos autem ipse subinde in pappos resoluitur.

HIERACII MARITIMI
SPECIES



*Nascitur aliubi in maris littoribus.
Floret mense junio.*

ἹΕΡΑΚΙΟΝ Τὸ ΜΕΓΑ
HIERACIVM MAGNVM, Dodonæo.

SONCHUS oleraceus papava

Ital. Cicerbita.
Germ. GROSS GÄHNKRÄUT.
belg. Groot Gähnkraut.

Diosc. lib. 3. cap. 61.

Provenit sponte in pratis, arvis,
vineis & Gartis.
Floret à mense Junio in Septembrem
vsq.

el. h. fol. 669.





Hieraacium narbonense fol. falcata Sibana. Tab. 5. fol. 170.

HIERACHI SPECIES



Nascitur in incultis ac iuxta
sepas.
Floret à mense junio in Septembren
usq.

1701

SONCHI ALIA SPECIES
IEPAKION TOMIKPON: HIERACIUM MINVS
Dodonæo.

Germ. Kleezyl Gabilchraut.
Belg. Cleezyl Gaurigruyt.



Tapim obvia est in pratibus & aruorum marginibus
vysqz.
Floret à mense Junio in Septembrem vsqz.

Tab. 5. fol. 470 vel circiter

Dod. 4. l. 18. Hieracium Pertinax

SONCHVS SILVESTRIOR ASPERA ALTERA

Dodonæi, vt apparet.



Reperitur eisdem quib. prior locis.
Floretq. eodem tempore.

SONCHUS lami. Vol.
Sonchus Lævis laciniatis folijs lobell.



hb 3 fol 372.

ΣΟΓΧΟΣ
SONCHVS ASPERA

Ital. Cicerbita.
Gall. Carthouy
Germ. Gouddistel
belg. Ganzendistel & Melrooy

Diosc. lib. 2. cap. 124
Galen. lib. 8. simp. medic.

Visitur in Hortis, campis & vinetis.
Floret à mensè Junio deinceps per totam
ferè Estatem.



SONCHUS loci alter
Meth.

HIERACII aut CHONDRILLAE
SPECIES



Nascitur in aggeribus, locis precipue umbratis
Floret a media estate in autumnum usque.

Tab. 6. fol. 572.

SONCHVS LENIS ALTERA
Mattioli.



Superiorib. Sonchis & conterranea est,
& contemporanea.

ERIGERON TERTIVM, Dodonæo.
SENECIO Theophrasti, eadem.

belg. Conystruyt.



Nascitur in arvis, tenui potissimum &
nigro solo.

Floret mediâ estate: et floru ipsi, brevissimo
temporis momento senescunt & in hâppes auolant.

HPITEPON
SENECIO

Ital. Carduncello seu Spelliciosa.
Gall. Senesson.
Germ. Kreuzwurtz und Gindkraut.
Belg. Cruyskraut vnde Senfion

Diosc. lib. 4. cap. 82.
Galen. lib. 6. simp. medie.



Nascitur maxime in maceris & circum
oppida ac in hortis inter olera.

Floret per totam estatem, & non raris etiam
per totam ferè hyemem.

SENECIO MAIOR, Mattbioli.
IACOBIA seu FLOS SANCTI IACOBI
vulgo

belg. St. Iacob's kruyt off St. Iacob's
bloem.
Gall. Jacobée



Nascitur passim in campestribus.
Floret mense Iulio.



Gale. Borraghe



Borrago inclusiv verum lib. 6. fol. 698. flor. verum

flor. alba lib. 6. fol. 698. 42



Veronica officinalis L. *Veronica* Bodoni. Tab. 1. p. 100.



Gall. Brugl. 1754

Veronica officinalis L. fol. 580.

Minus sativum dale.
BVGLOSSVM SILVESTRE ALTERVM Eginolphi.
ANCHUSAE SPECIES Dodonae.

ΑΝΧΟΥΣΑ ΑΑΚΙΒΙΑΔΙΟΝ καὶ ΟΝΟΧΕΙΑΕΣ

Beh. Clavus hancur efflu.
fongy.



Nascitur alibi sponte: nobis tantum
in Sortis sata.
Mensibus aestivis floret & semen perficit.

Tab. 4. fol. 380.



BORAGO ITALICA
Buglossum semper virens
belg. Italicenstje Borngiv.



Seritur nobis in Septis.
Floret per totam aestatem.



MALVA CRISTA vulgaris

belg. Eywvinkelde malie.

Huius meminit Gesnerus
in Hortis Germanicis.



Colitur in Hortis.
Floret in fine aestatis, et principio autumnus.

MALVA SILVESTRIS MI-
NOR seu PVMILA

Gall. Mauve Sauvage



Nasitur secus vias, per terram sese spargens.

MALVA PYMILA
ALBA



tab. 5. fol. 687

Gall. Guimauve



Althea matth. Pl. 5. fol. 590.



Althea ut videtur *ll. h. fol. h90.*

ΛΑΘΑΙΑ καὶ ΜΑΛΑΧΗ ἌΓΡΙΑ Theophrasti &
 HIBISCVS Lúissem, Dodonæo.
 ABVTILON Auicennæ.

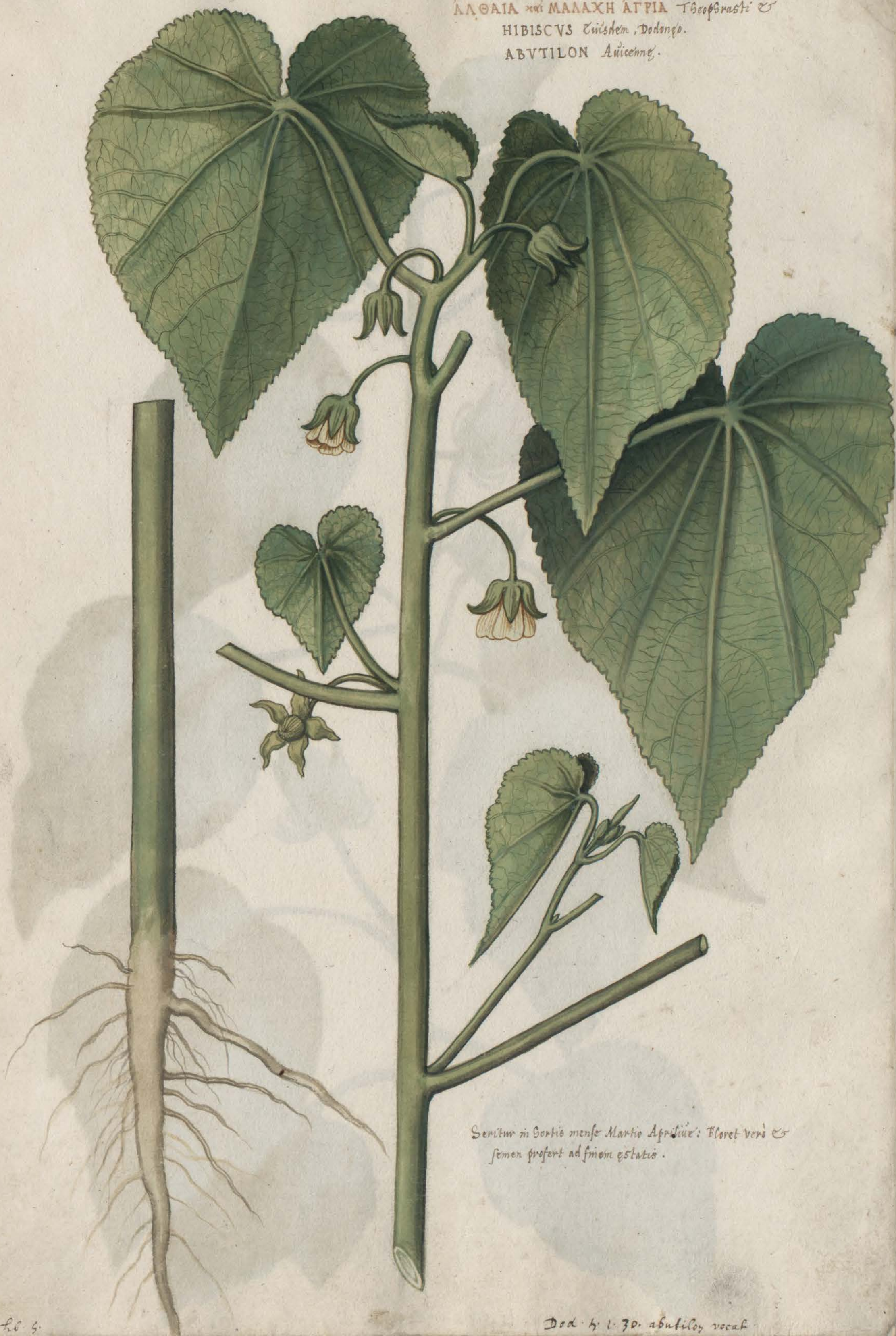

Seritur in Hortis mense Martio Aprilis: Floret verò &
 semen profert ad finem ætatis.

Dod. h. l. 30. abutilon vocat

Floret media estate.





Alcea rl. videt^l. vulgaris Webb. tab 4. fol 693

ΑΛΚΕΑ
ALCEA sive BISMALVA

Ital. Bismalva & Malva salutaris & buon vischio.

Gall. Bismalin sennage.

Germ. Sigmaris kraut.

Belg. Sigmaris cruyt.

Diosc. lib. 3. cap. 140.

Galen. lib. 7. simp. medic.



Nascitur in multis, campestris. & agrorum sordibusque
marginibus iuxta sepes, vias ac semitas: nobis
tamen preterquam in hortis, infrequens est.

Germ. *Wundigen pappeln.*
belg. *Wundigen malin.*

ALCEA VENETA, Dodonæo.
HYPECOON Matthioli.
MALVA Tescophracti, nonnullis.
PAPAVER SPVMEVM, quibusdam.

Hanc describere videtur Val. Cordus in silva
observationum: sicut & Gesnerus in Hortis.



Scilicet in hortis ab Herbariorum rei studiosis mense Martio
Aprilique, ut sequenti tempore taliaque flores producat: quos
in meridie tantum aperit.

ΣΤΡΥΧΝΟΣ ἢ ΣΤΡΥΧΝΟΣ ΚΗΠῖΟΣ
SOLANVM seu SOLANVM HORTENSE

Ital. Solatro.
Gall. moullin
Germ. nachtschad.
Belg. nachtschad.

Diosc. lib. 4. cap. 61.
Galen. lib. 3. & lib. 8. simp. medic.

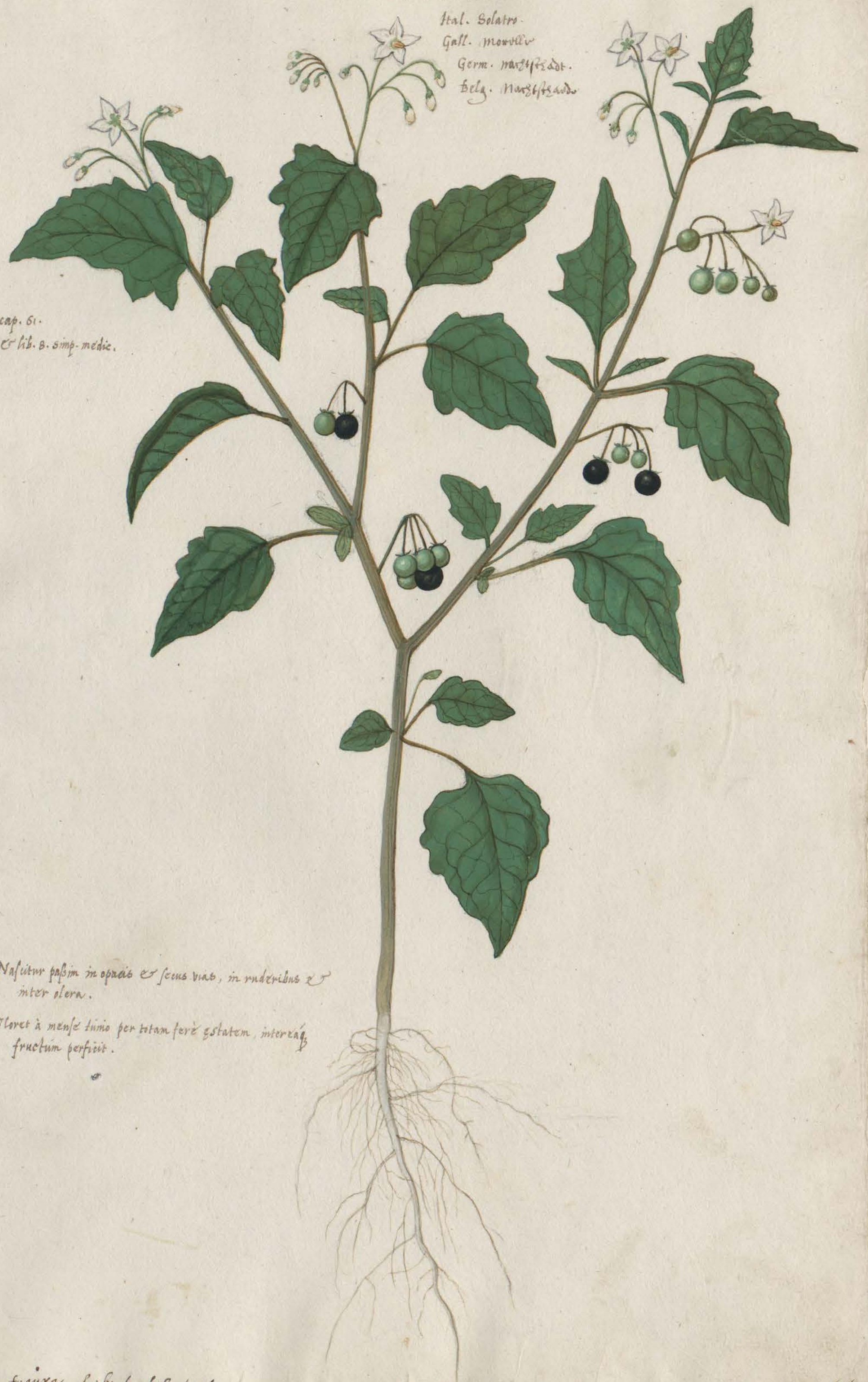

Nasitur passim in opacis & secus vias, in rudericibus &
inter olera.
Floret à mense junio per totam ferè æstatem, intereaq;
fructum perficit.

describitur sine figura Lib. 6. fol. 506



Andromeda virginiana L. f. p. 198.

Herb. p. 198.

ΣΤΡΥΧΝΟΣ ΑΛΙΚΑΚΑΒΟΣ καὶ ΦΥΣΑΛΙΣ

VESICARIA

Solanum

Diosc. lib. 4. cap. 61.
Galen. lib. 8. simp. medic.
Plin. lib. 21. cap. 31.

Ital. Halicacabo.
Gall. Gros Coquerillots.
Germ. Judas kirsche, Couffes kirsche,
oder Doherröschen.
belg. Christen vey ouer d'yeu.

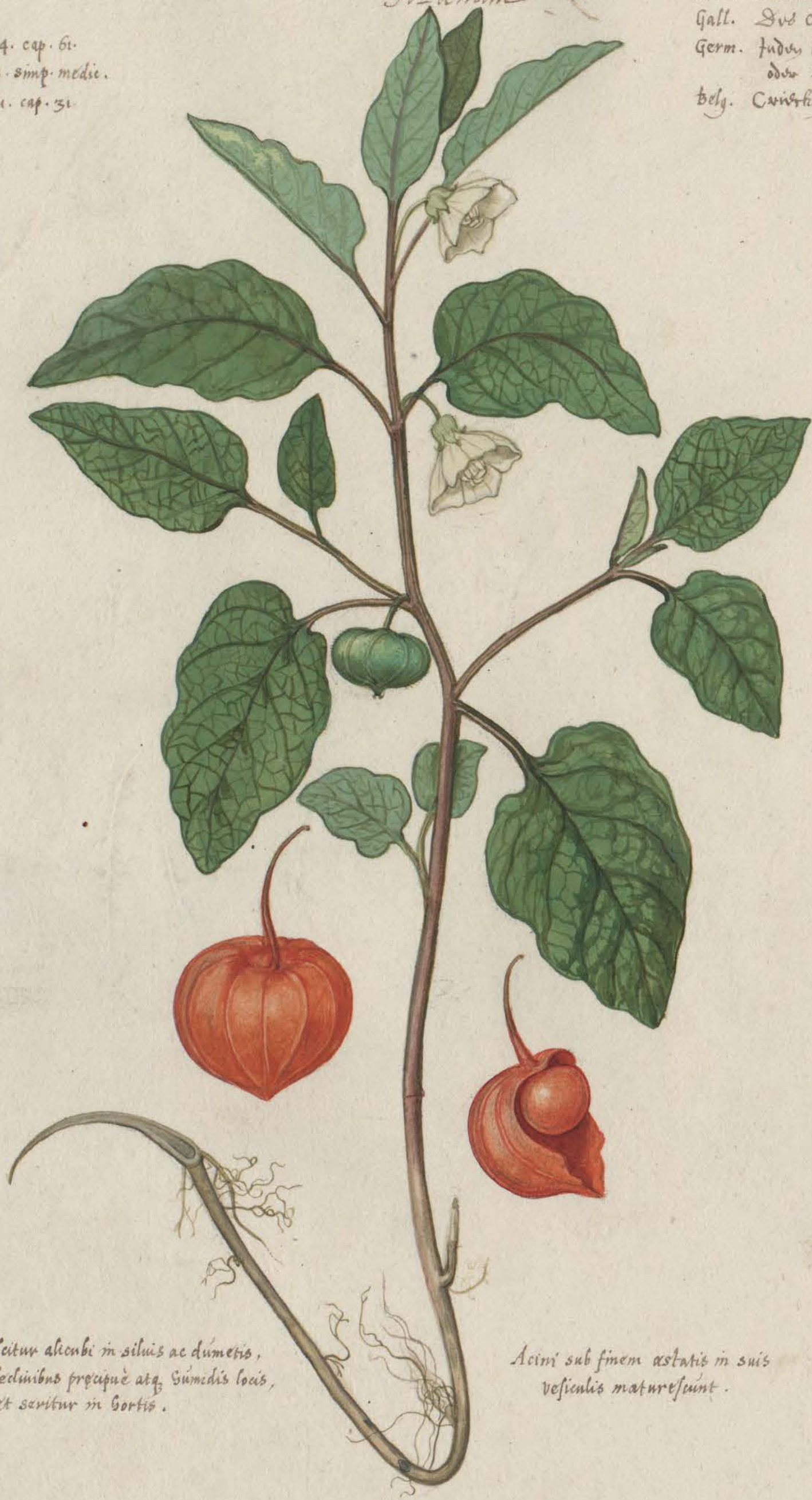

Nascitur alicubi in silvis ac dumetis,
declivibus præcipuè atq. humidis locis,
et seritur in hortis.

Acini sub finem æstatis in suis
vesiculis maturescunt.

SOLANVM FRVTICESCENS seu
STRYN NODENDRVM : de quo Gesnerus in Hortis Germ.

Gall. Couris d'Inde. Annonum
Hispanis, Guindas de las Indias.



Scrictur nobis in Hortis.
Floret per totam estatem.

ΛΑΠΑΘΟΝ ΗΜΕΡΟΝ
RUMEX SATIVUS, Dodonæo.

Gall. Sa sativum.
Belg. Sativum



Floret eodem quo reliqua Lapatha
tempore.

Scrictur nobis in Cortis.

Ed. 5. fo. 601. v. 606. fig. 2.

ANTHURA



Anthura folio min. Anthura folio 1799 350 part 1.

ΧΡΥΣΟΛΑΧΑΝΟΝ
TOTA BONA & BONVS HENRICVS, vulgò.

Gall. Coultre bonne
Germ. Sinter Henrichs und Sinterbol.
Belg. Sinter Henrich & Sinterbol oow.



Nascitur locis incultis iuxta vias & sepes.
Floret et semen fert mensib. Junio Julio.



LAPATHVM NIGRVM, seu potius RVBRVM

Gall. Sang du Dragon.
Belg. Draakwijn bloet off
wode dorst.

SANGVIS DRACONIS, quibusdam:
propter sanguinolento succo redundan-
tes venas.



Mirum in modum sistit sanguinem.

Floret eodem quo reliqua Lapatha
tempore.

Semetur } et facillime perdurat
in hortis.

Lib. 5 fol. 603.



Ranunculus acris L. *Acris* *fol. p. 604.*

OXALIS PARVA
ACETOSELLA vulgò.

Ital. Agretta piccola.
Gall. Potite ozillu.
Germ. Klein Sauampffer.
Belg. Straepzwickel.

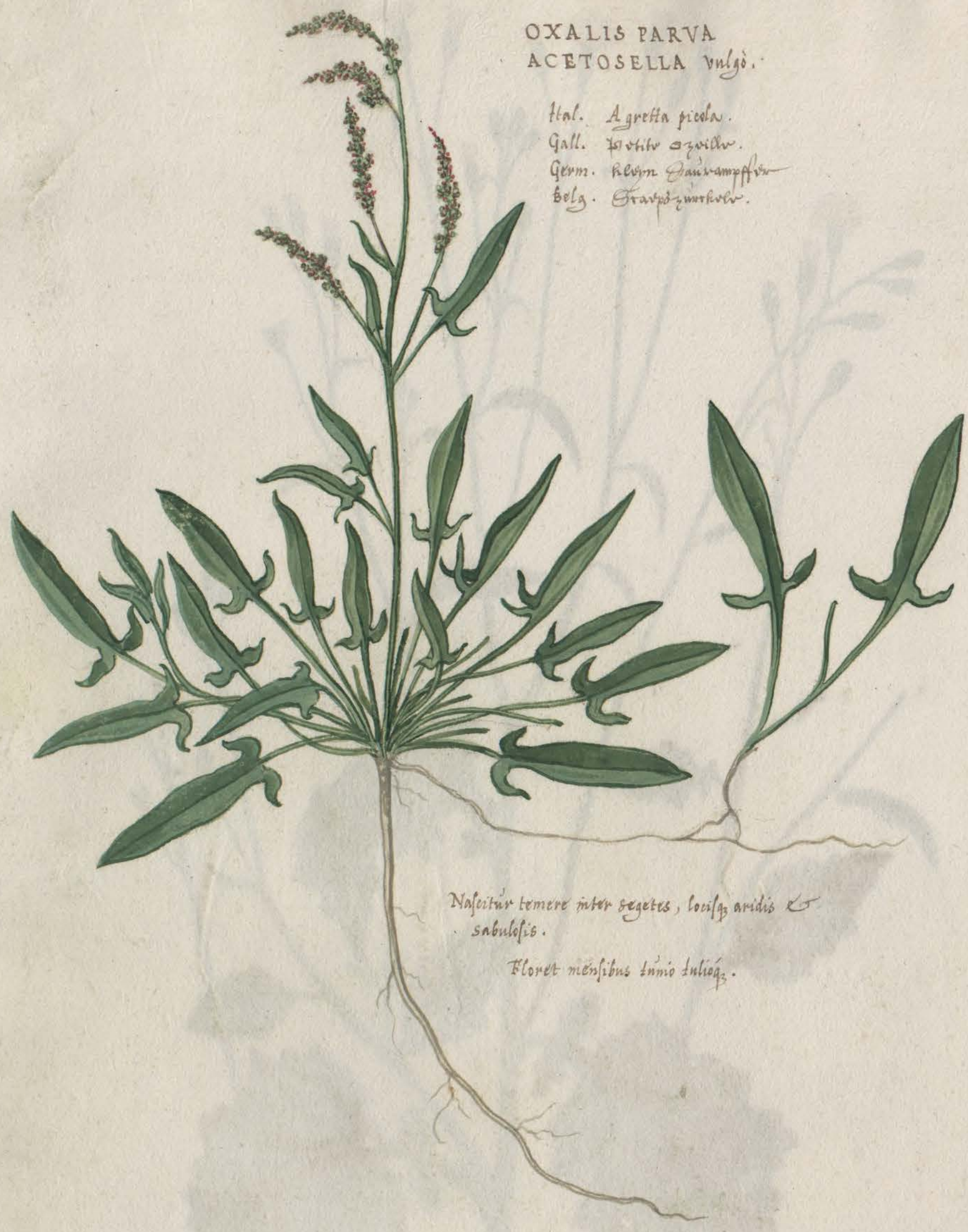

Nascitur temere inter segetes, locisq; aridis &
sabulosis.
Floret mensibus Junio Julioq;.



Ital. Rombice sine Lapatia.
Gall. Doqur ou' Paruillu.
Germ. Rimpffer oder Mungelwurtz.
Dolg. Isatis of Dorku.

ῬΟΖΙΛΑΠΑΘΟΝ
RUMEX ACUTVS

Diosc. lib. 2. cap. 107.
Galen. lib. 7. simp. medic.



Nasitur in humidis pratis &
palustribus locis.

Floret mense Junio Julio.

Lib. 4. fol. 202 aut 602 fig. 1. Gerard. ~~rumex~~ ^{capatsum} quod Latini rumex



Salvia officinalis L. f. 15. p. 605.

LAPATHVM MINIMUM

belg. Clogne Wilder dorker.



Nascitur in arvis & plateis: & Floret eodem quo reliqua Lapathia tempore.

Herb. for. 64

Herb. pag. 349

OXALIS ROMANA &
ACETOSA NEAPOLITA-
NA, Vulgò.

Gall. Ozalle Romain &
Ouzille de Neapoli.
Belg. Doonstje suerholle &
corchimb suerholle.

OXALIS
ACETOSA

Ital. Agretta.
Germ. Sauwampfer

OXALIS &

Vulgò.
Gall. Ozalle ou Salotte.
Belgis Suerholle.



Altera, communis salict, nascitur temerè passim in pratis &
agrorum marginibus: et seritur in hortis. Hæc vero non
ita frequens est.

Tab. 5. f. 65.

67

LAPATHI SILVESTRIS

SPECIES

68



26. by de bot. nat. bot.

66

ΑΣΠΑΡΑΓΟΣ ASPARAGVS

Ital. Asparago.
Gall. Asparge & Asparagus.
Germ. Spargel.
Belg. Couwcrucht

Diosc. lib. 2. cap. 118.
Galen. lib. 6. simp. medic. & lib. 2. de alim. facult.



Nascitur sponte in Burgundia & quibusdam Germanicis
petrosis et cretosis locis: nobis in hortis seritur.

Caulium teneri mense Aprilis proficiunt, quibus in acetarijs
tum utimur.

Haec mense Augusto maturefcunt.

114. 20. 610.

FRAGARIA seu FRAGULA

Gall. Fraiſber.

Germ. Erdbeere.

belg. Erdbeere.

Fructus veri

KOMAPOI: FRAGA

70

Ital. Fraghe o Fragole.

Gall. fraiſbe.

Germ. Erdbeere.

belg. Erdbeere.

Fructu rotundo
purpureo.

Vergil. in Bucal. Egloga. 3.

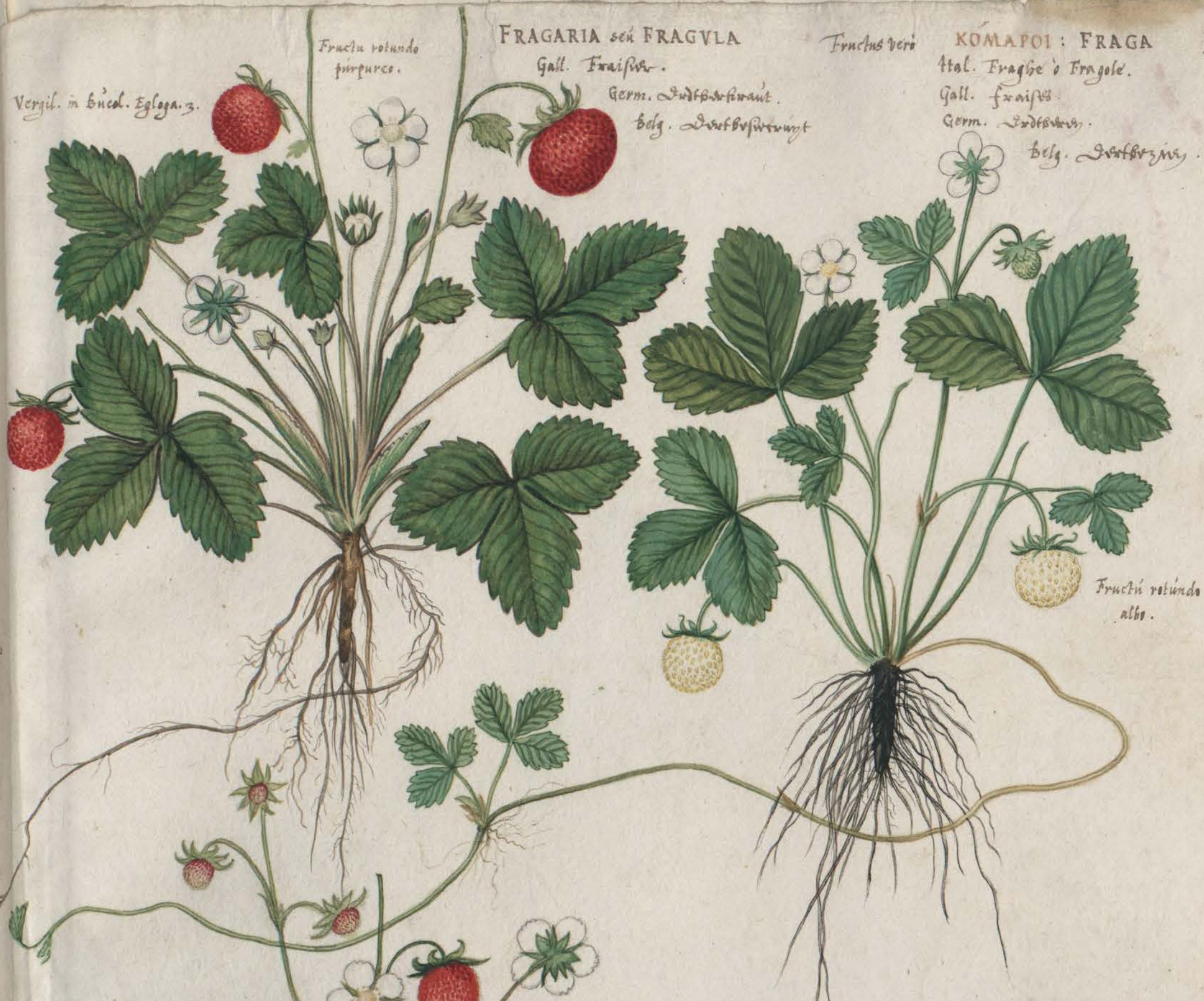

Fructu rotundo
albo.

Fructu oblongo
purpureo.

Sponte nascuntur in silvis, humetis, montibus opacis &
secus Vias: sed seruntur etiam in hortis.

Florent mense Aprili: fructus vero
mense Iunio matureſcunt.



Belgio Melonáppithinis.



videtur h. AC 420.

melo ul videtur saccharinus

ΣΙΚΥΣ ΗΜΕΡΟΣ
CUCUMIS SATIVVS

Ital. Cocomero & Cetriolo.
Gall. Courmelon.
Germ. Cürmüß.
Belg. Courmelon.

Diop. lib. 2. cap. 128.
Galen. lib. 8. simp. medic.



Seritur in Hortis : lectumq; solum & apricum amat.
Mense Julio Augustoq; esui aptus est : Septembri
verò maturifit.



Gall. Citronille



Cucumis anglicus Lb. 5. pl. 621.

ΜΗΛΟΠΕΠΩΝ
ΜΕΛΟΠΕΡΟ

75

Ital. Mellone.
Gall. Mollons
Germ. Melon,
Belg. Melony.

Galen. lib. 2. de alim. facult.



Loca inflata amat & bene subacta
stercorataq.
Maturefcit apud nos Augusto Septem-
bris mensib. : alibi vero, in locis vitz
calidioribus, maturius.





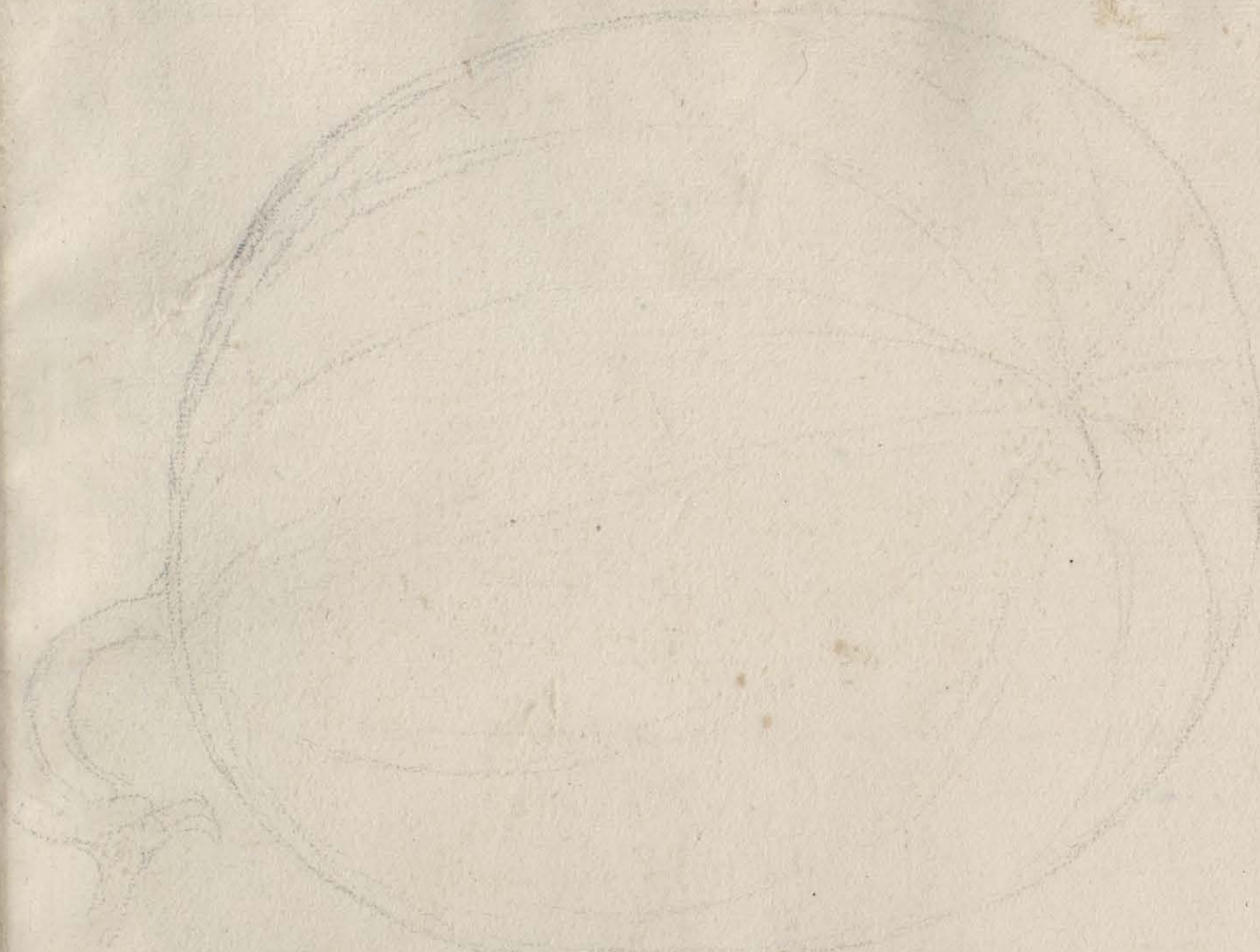

melopape 62. 5. 4c 623.



melo de 8. 20. 623

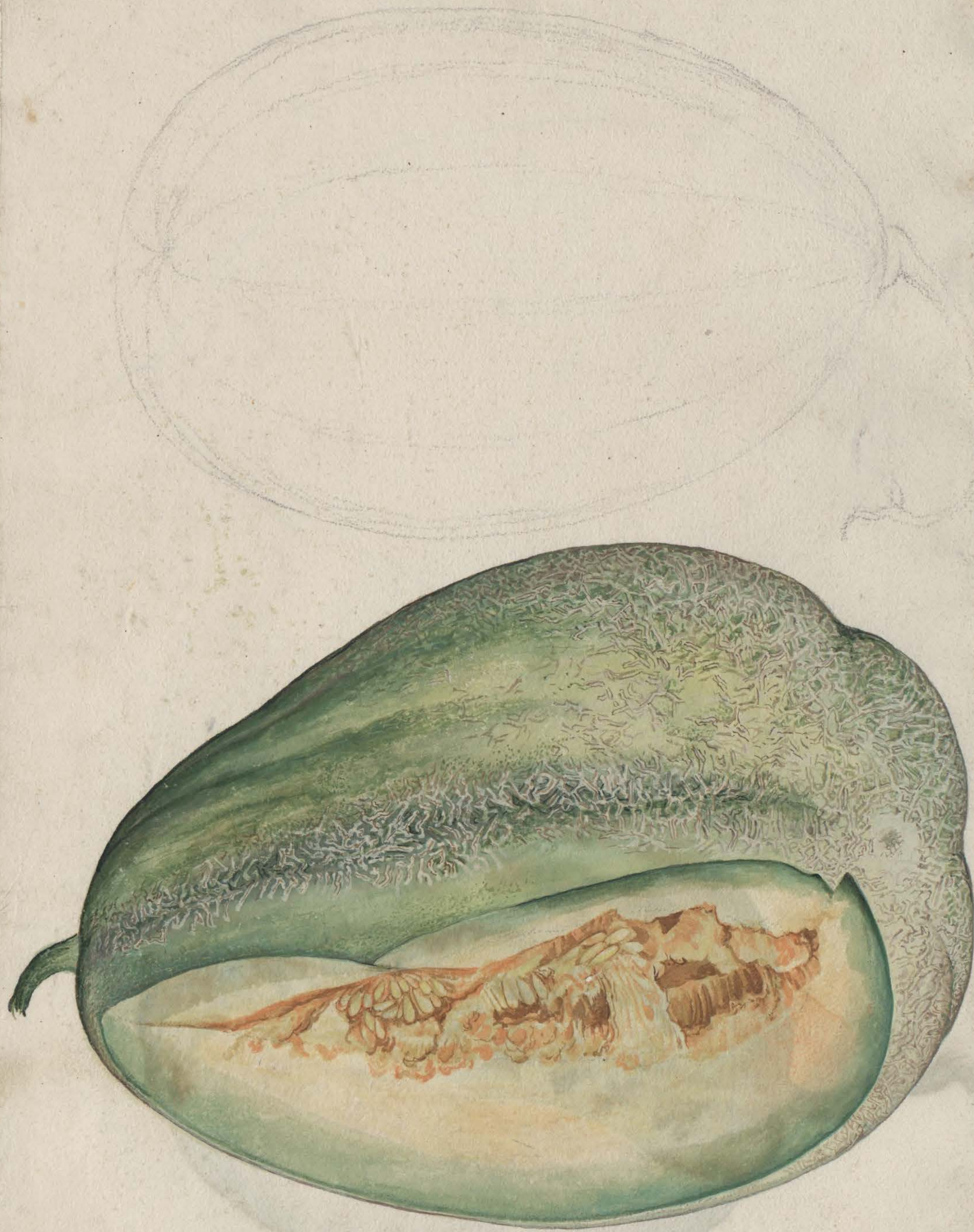

vide p. 5. AC 623

47

78



pepo. hb. 3. f. C. 623

Cha. fe. 783

76



Pl. 5. fol. 623. *Water*. fol. 783.

Gall. Courges



Fabronius Tabernaculum. dat.

MELONGENA
MALA INSANA PURPUREA

80.

Ital. Melanzane.
Gall. & Belg. Porranjinos. Melangeue
Germ. Melanzan und doll oppfel.



Seruntur et Melopepones &
Cucumeres.
Florent mense Augusto: fruc-
tibusq; maturant autumno.

Lib. 6. fol. 626.



Gall. pomme d'amour

Pomum amaris L. b. f. c. 628









CAPSICVM seu
PIPER INDICVM
LONGVM

CAPSICVM seu
PIPER INDICVM
LATVM
Call. piper long

Exotica sunt et feruntur nobis in hortis, magna
cura & studio feruntur.
Fruetus egrè sub Hyemem maturefcunt.

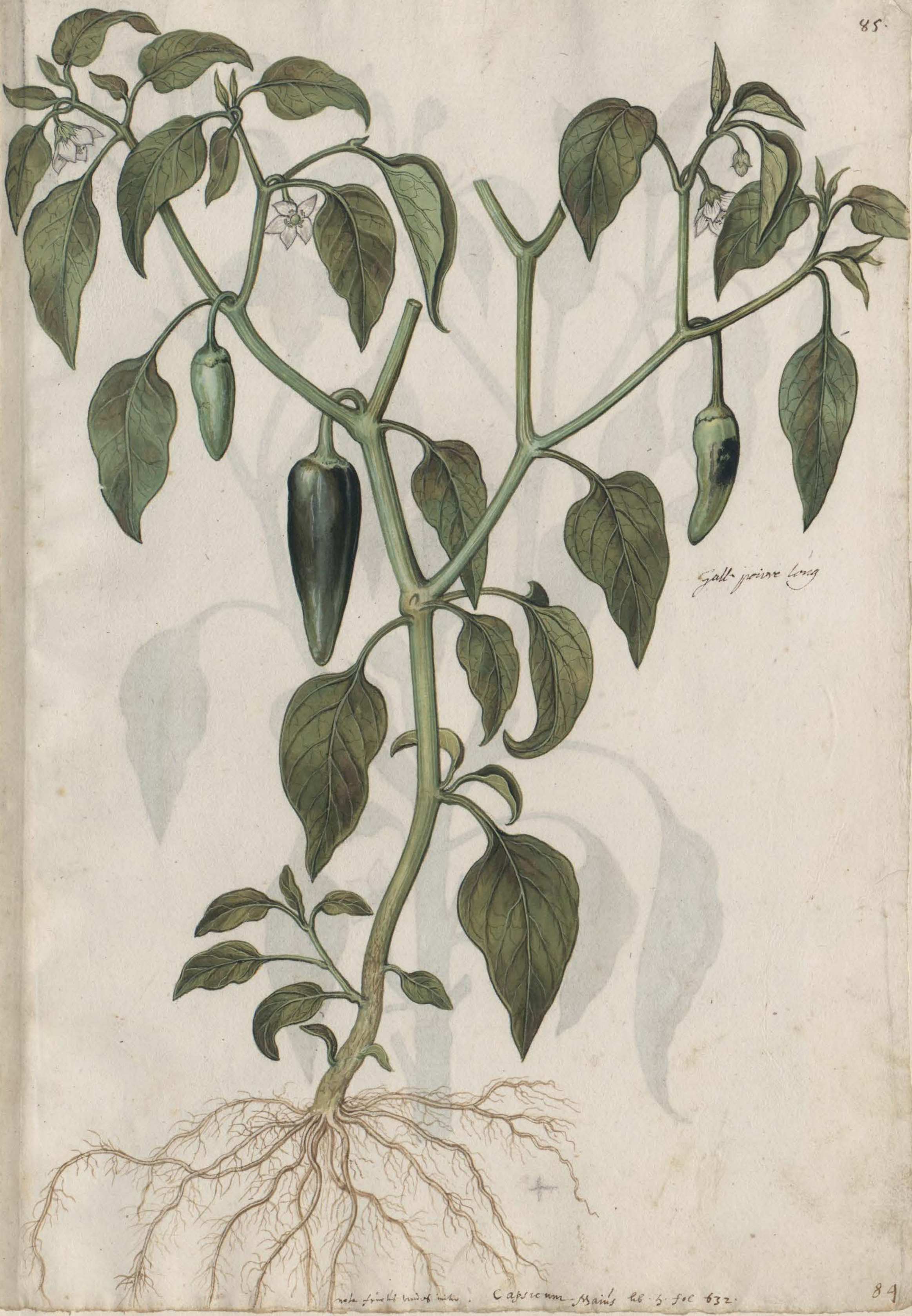

Gall. poivre long



85

RAPHANVS

NIGER

86.



263. f. c. 134.

base. f. c. 240.

85

ΡΑΦΑΝΟΣ : RAPHANVS
RADICVLA Colūmelle, Amato Lusitan.
RAPHANVS LONGVS Mattioli.

87.

Ital. Rafano &
Radic.
Gall. Raur ou Rapport.
Germ. Rottwe.
Belg. Radys.



Lingue solum, & bene subactum amat.
Ut mensis Hyeme seruiat, seritur comodissime tumo Iulij
mensibus, proximo deinde Aprili aut Maio floriturus.



Rapastrum flore albo. Lob. fol. 237.

Ficus dalieg. Eb. h. fol. 634. in horti Neap. pensil.

RAPHANUS AGRESTIS seu RVSTICVS, Dodoneo.
ARMORACIA, vulgo.

Ital. Raphano saluatico & Romanis, quibus hyeme frequens
in vsu est, Ramoraria.

Gall. Rafay ou Sappart sauluaige

Germ. Wald Kollin

Belg. Wolck, Radys.



Sabulosis gaudet & pratis, nasciturq; secus vias:
nobis tamen rarus est, nisi in hortis satius.

Lib. 9. fol.
636





ΒΟΛΒΟΚΑΣΤΑΝΟΝ Tralliani, ἢ

ΑΓΡΙΑΚΑΣΤΑΝΟΝ Bizantinorum

Quiandino ac Dodongo:

Refragante tamen Mattiolo, qui in epistolis suis, ΒΥΛΒΟ-
ΚΑΣΤΑΝΟΝ, non singularis alicuius plantae aut simplicis nomen
sed compositum medicamentum esse asserit.

Provenit sponte in Hollandia ac Zelandia in arvis & iuxta
semitas. In Anglia item frequens est.
Nobis in hortis tantum colitur.
Et floret & semen perficit mense Junio.

NAPVS SILVESTRIS
Dodoneo.

Germ. Naß Störckruben.
Belg. Natter Störckrapen.



Frigidis humidisque locis gaudet, in stagis annes et
rivos aliunde frequens est.

ΥΕΥΔΟΒΟΥΝΙΟΝ Diosc. quibusdam.

BARBAREA Dodonæo. Eruca palustris Dalec.

Gall. Gortu di Saincte Barbe.
Germ. S. Barbara Kraut.
Frabantis, à rimpendo calen.
Lo. Stammenrüpt.
Hollandis, Wintertersoffe.



Viret quidem per totam ferè
hyemem: sed mensè Maio
funicq; & flores & semen
profert:

Nascitur cum in hortis,
tum in arvis locisq; monti-
tis.

tab. 4. f. 6. b. 50.

ΕΥΖΩΜΟΝ ΗΜΕΡΟΝ
ERVCA SATIVA seu HORTENSIS

Ital. Rucchetta.
Gall. Zoquette
Germ. Weisskraut.
Belg. Rucchetto.

Diosc. lib. 2. cap. 134.
Galen. lib. 2. de alim. facult.



Nascitur alicubi sponte, in ruderosis locis: et scribitur
in Cortis in acetariarum Usu.
Floret mensib. Junio Julioq.

lib 6. fol 549.

Waldvriek, Flandris
 ERYSIMI aut RAPISTRIS, ut apparet,
 SPECIES
 BARBAREA
 Eruca palustris L. H. K.



Nascitur temere inter segetes, pingui potissimum atq; humido
 solo ac iuxta fossas:
 Floret successu seminis, profert in Maio in Autumno usq;
 frigoris impatiens.

tab. 4. fol. 65c.

Videat. in. p. Barbarea minor. descripta. hinc. in. Lichet. pag. 249. part. 1.

ERYSIMI, ut videtur, SPECIES ERYCA Jil. Dod.

Flandris, à similitudine, quam seminis folliculi, cum
Vaccinorum vberum papillis habent, haud absurdè
Spinruigt appellata, unde et Latine
PATILLARIA dici potest.



Invenit in arvis inter segetes.
Floret

ΕΡΥΣΙΜΟΝ
IRIO

bulgo malè, VERBENA FEMINA

Grek. Βερβεκίνη, Γενάδα, Ερυσισμον

Diosc. lib. 2. cap. 180.



Ταβήν. in plateis, aridiorum arenis
ac rudibus. & secus vias oritur.
Floret affatim Junio Julioq; mensib.

RAPISTRVM
SINAPI SILVESTRE, quibusdam.

Gall. *orlar ou Costoller*
Germ. *Sadwitt.*
Belg. — *Sawvich.*



Nascitur iuxta vrbes in rudericibus Cortiq.
& inter segetes.
Floret à Martio mense, in mediam vsq. estatem.

3210 Matth.



Lib. 5. fo. 653 flur. nifroida
Pseudanthus spenis, fl. alba, foliol. pag. 237 part. 1.

KΑΡΔΑΜΟΝ
NASTURCIUM

Diosc. lib. 2. cap. 47.
Galen. lib. 7. simp. medic.

Ital. Nasturcio & Agretto.
Gall. Curpsly.
Germ. kress vnd garten kress.
Belg. kressle.



Primo vere sata, mense Iunio floret:
alias seruit.

Familiaris est Hortis & frequens herba,
in acetariorum Vsum expetita.



ΣΙΣΥΜΒΡΙΟΝ ΚΑΡΔΑΜΙΝΗ
SISYMBRIVM CARDAMINE

Dodonaeo.



Gall. Loasbragw Sainliagw
 Germ. Wilder Kresse und Weide Kress
 Belg. Coersumt Bloemw. de
 Ruyt Wartkressel.

Nasitur in humidis pratis ac iuxta fossas
 & stagna.
 Floret per totam fere aetatem.

THLASPI, ut apparet, SPECIES
flor. luteo.

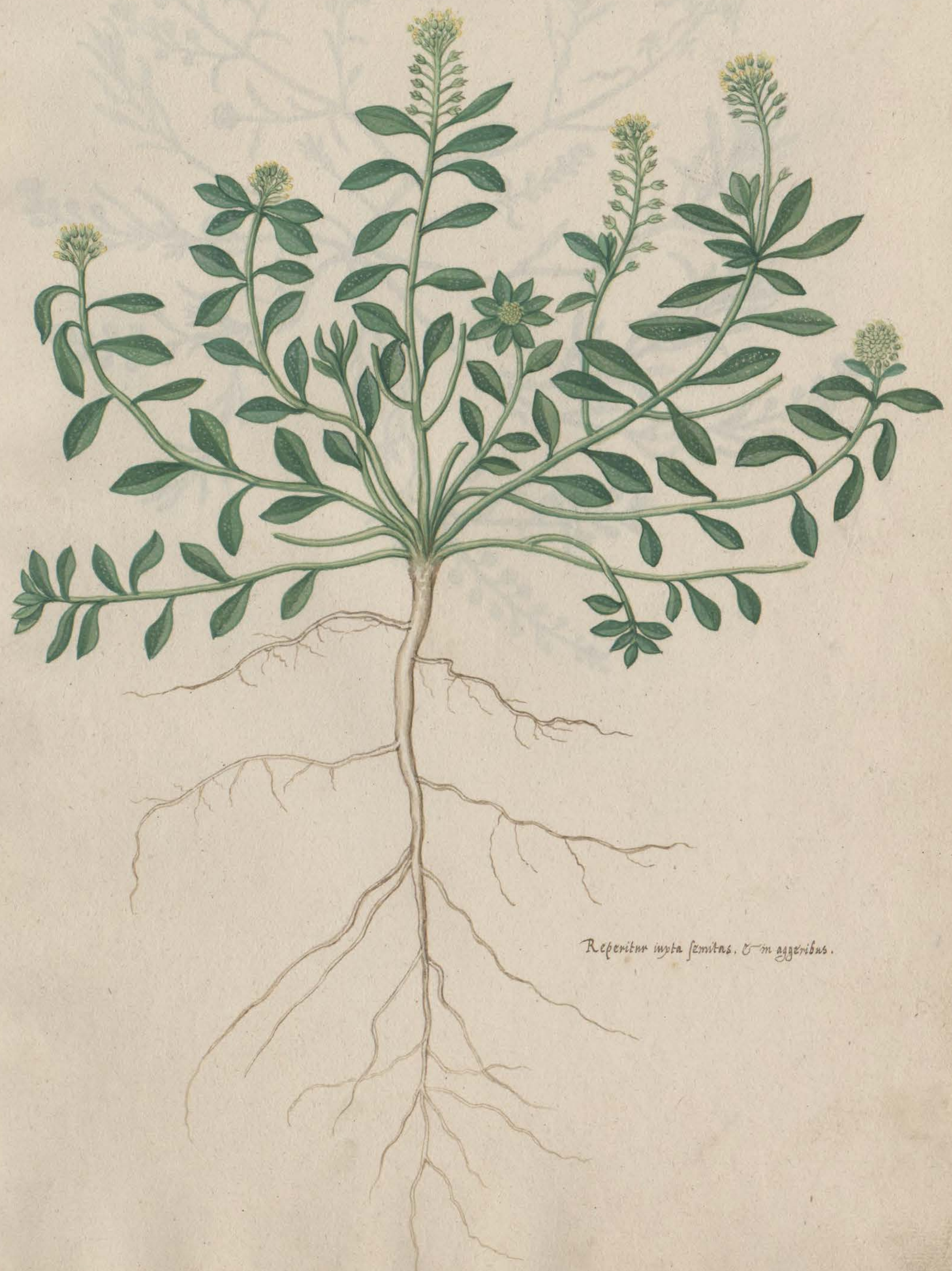

Reperitur iuxta semitas, & in aggeribus.



THLASPI ALTERVM, Dodonæi.

Germ. *Wairten senff* oder *Wairten ruff*.
Belg. *Wairten mostart* ou *Wairten kreff*.



Nasitur temere in multis ac iuxta vias.
Floret à mense Maio in Augustum usq.

THLASPI MAIVS, Dodonæo.
CAPSELLA & SCANDVLACEVM, vulgæ.

103.

Ital. Thaspi.
Gall. Goumou fœliuagy.
Germ. Volder kraut.
Belg. Wylberuut.

THLASPI MINVS seu
ANGVSTIFOLIVM

Germ. Wylber kraut
Belg. Wylber ruyt.

Diosc. lib. 2. cap. 148.
Galen. lib. 6. simp. medic.

Naturæ verumq; in semitis & sepib. fossilq;
Florent & semen proferunt à Maio in Augustum usq;.





ΔΡΑΒΗ

DRABA Dodonæi, alia à Mattioli.

104

Gall. Draba
Nobis vulgò. Clappi vey Candury.

Diese lib. 2. cap. 149.



Semetur nobis in Hortis.
Floret mense Augusto, seminâq; paulò post
maturescunt.

lib 5. fol 664.



Lepidium pauciflorum L. h. f. c. 666.



Veris sine lepidum 20. 9. fol. 466.

ΚΟΡΩΝΟΠΟΥΣ ἢ ἈΣΤΡΙΟΝ
CORONOPUS MAIOR

Ital. Herba stella.
Gal. Corne de ruyf ou Sanguiuaire.
Germ. Krautsturz.
Belg. Gistebouwe, Cruystruyt, Stinsoncruyt
oude Grauw.

Diosc. lib. 2. cap. 123.
Galen. lib. 6. simp. medic.



Provenit sponte in aggerib. locis incultis & secus vias:
Seritur tamen hodie, in acetariorum usus.
Floret mense Maio Junioq.

lib. 5. f. 669.

ἩΔΥΟΣΜΟΣ
MENTHA

Ital. Menta.
Gall. menthe.
Germ. Mintz.
Belg. Mintw.

ἩΔΥΟΣΜΟΣ ἌΓΡΙΟΣ
MENTASTRUM seu
MENTHA AQUATICA Dodonæo.
SISIMBRIVM silvestre dabo.
Gall. Menthe d'eau ou menthe
aquatique.
Germ. fische mintz.
Flandr. Driehoornmintw.

MENTHAE SATIVAE
prima species Dodonæo.

Germ. Dymment, und
Kraut dymment.
Flandr. Dymmentelgryn



Floret utraq; mense Augusto.

Scratur in Hortis, et per suas radices atq;
adnata facillime sese propagat:
Fimum vero odit, et in solato loco gaudet.

Letis gaudet et rignis.

ἩΛΥΟΣΜΟΣ ΦΡΙΟΣ
MENTASTRVM &
MENTHA AQUATICA
ΣΥΣΜΒΡΙΜΝΗ

Gall. Menthe sauv ou menthe aquatique.
Germ. fuffelminz.
Belg. Rode minze oft Rode vodstee-
minze



Letis gaudet & frigoris.
Floret mense Augusto.



Mentha sylvestris L. fol. 874.

SISYMBRIVM HORTENSE, Mat. Gioli.
MENTHA CRISTA, vulgò.



Scritur in Hortis, non semine, sed surculo, ut
reliq. Menthe.
Floret mense Augusto.

OKIMON Æ OZIMON
OCIMUM

Ital. Basilico.
Gall. Basilic.
Germ. Basilgen, oder Basilgran
Belg. Basilicon.

Diosc. lib. 2. cap. 135.
Galen. lib. 8. simp. medii. Et
lib. 2. de alim. facult.



Scritur in Hortis, et fouetur in figlinis, ut odoris ac venustatis
gratia quocunq; non modo sub tecta, sed etiam infra trilemia
transferatur.
Floret mensibus Junio Julioq;.

23679

OCIMVM MEDIVM
CITRINVM & GARIOPHILLATVM
cognominatum.

Ital. Basilica gentile.
Gall. Herbe Basilic sine Basilic gentile.
Germ. Kleyn Basilguy.
Belg. Edel Basilicon.

OCIMVM MINIVM



Seruntur ac fouentur eodem quo primum modo.
Florentq; eodem tempore.
Sunt vero Ocimi omnes, herbe plantę estiuę, et
pruinę impatientes, ideoq; tardius serendę.

BEHEN PARVUM ALBUM

W3.



Nascitur in agris Salmanticensibus
 Floret hinc Julius; et Augusto semen maturat.

Lets. fol. 683

BEUVA LACTVM ALBUM





Sesamoides magni Salmankii Cassi. Siquan pag. 245. / Ad Lugdun. Lib. 5. p. 683. dist. sicut Onmod. & min. 1878. / Moll. p. 12. / Moll. p. 12. / Moll. p. 12.

DRAGONCELLVS *Mattsioli.*
DRACO, *Dodoneo & alijs.*
DRACUNCVLVS HORTENSIS, *quibusd.*

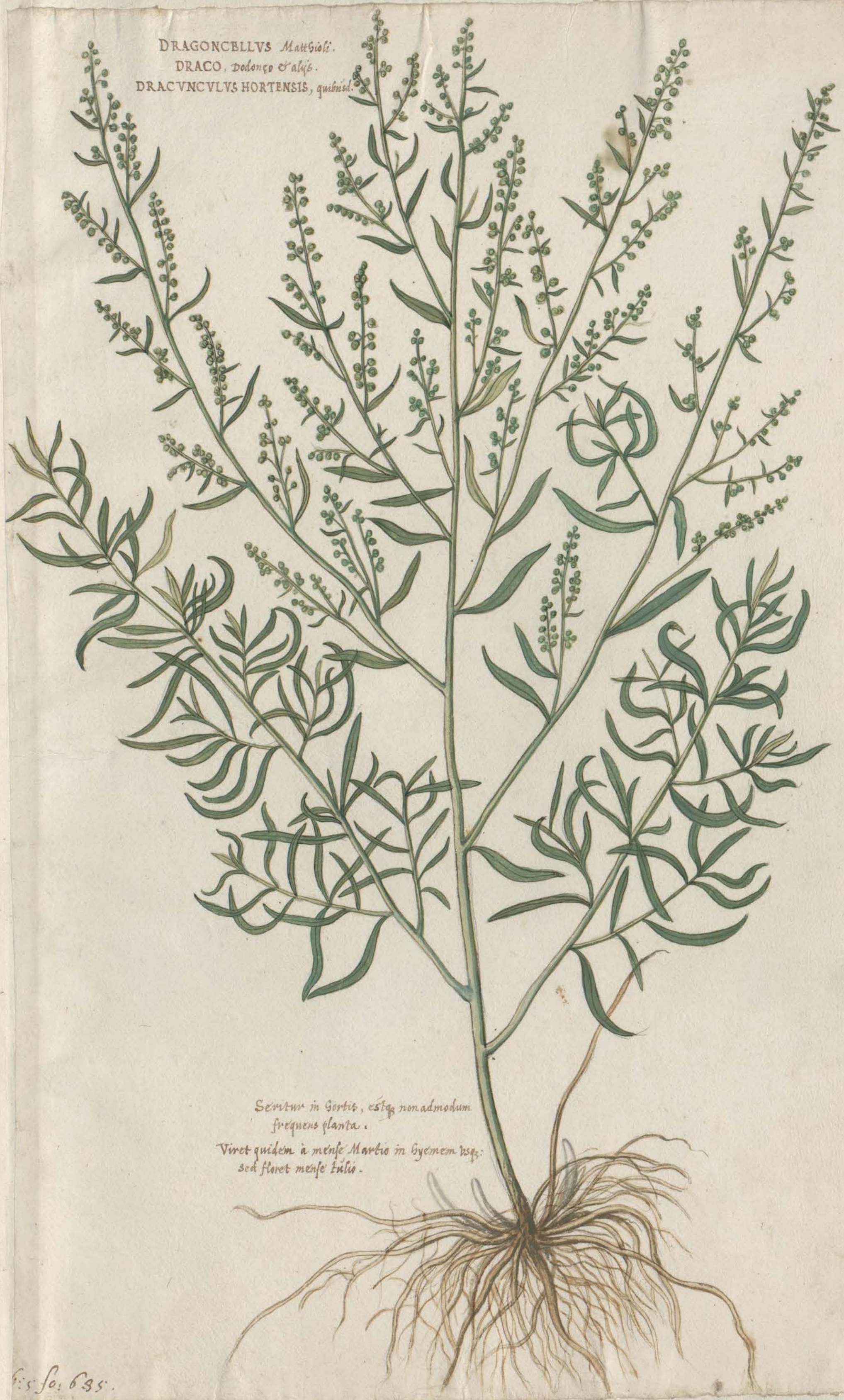

*Seritur in Hortis, estq; non admodum
frequens planta.
Viret quidem a mense Martio in hyemem usq;
sed flaret mense Iulio.*

Gall. Brouste



Cariophyllata m. 115. - 20 5. f. 1088.

Alac. fol. 395.



B
Carrotillata *montana* *Willd.* li. 4. 686

Hort. Bot. Regia
Berolynensis

W. Sch. fol. 816.

