

# ŚWIATOWID

Nr 22  
(251)25. V. 1929.  
ROK VI.

## Otwarcie Powszechnej Wystawy Krajowej w Poznaniu.

Inauguracyjne przemówienie Prezesa Rady Głównej, Prezydenta miasta Poznania CYRYLA RATAJSKIEGO.

Ag. Fot. „Światowida” — zdjęcie na płytach krajowych „Alfa”



# WIELKIE ŚWIĘTO PRACY POLSKIEJ.

ZDJĘĆ DOKONAŁA AG. FOT. „ŚWIATOWIDA” NA PŁYTACH KRAJOWYCH „ALFA”.



Wyjazd p. Prezydenta Rzplitej (1) z Warszawy do Poznania na otwarcie P. W. K. — W towarzystwie p. Prezydenta znajdują się na dworcu głównym m. i. pp.: min. Składkowski (2), dca O. K. I. gen. Wróblewski (3), mjr. Czuruk (4).



Powitanie p. Prezydenta (x), przybywającego na Wystawę. Obok p. Prezydenta są pp.: woj. Borkowski (1), szef kanc. wojsk. płk. Głogowski (2), prezydent Ratajski (3), kom. rz. b. min. Bertoni (4), szef kanc. cyw. dr. Lisiewicz (5) i inni.



Moment symbolicznego przecięcia przez Pana Prezydenta (x) wstęgi w przejściu do hali włókienniczej. — Obok P. Prezydenta stoją pp.: szef kancelarii cywilnej dr. Lisiewicz (1), prezydent miasta Poznania Ratajski (2), generalny sekretarz Krzyżankiewicz (3), adjutant rotm. Jurgielewicz (4) i inni.



P. Prezydent Rzplitej udaje się w drugim dniu swego pobytu w Poznaniu do pawilonu Ministerstwa Komunikacji. Za p. Prezydentem idą pp.: kom. rząd. Bertoni (1), prezydent Ratajski (2), pułk. Głogowski (3), dr. Lisiewicz (4).



P. Prezydent (x) ogląda na Wystawie Rządowej plan plastyczny portu gdańskiego. W otoczeniu p. Prezydenta są pp.: min. Prystor (1), nac. Zawistowski (2), min. Boerner (3), min. Staniewicz (4), kom. Bertoni (5), min. Kuczarzewski i inni.





P. Prezydent Rzpltej (1), po dokonany uroczystym otwarciu P. W. K. zwiedza jej tereny w towarzystwie szefa kanc. wojsk. płk. Głogowskiego (1), dyr. Piechockiego (2), szefa prot. dypl. hr. Romera (3), sekr. gen. Krzyżankiewicza (4), wiceprez. Robińskiego (5), mjr. Jurgielewicza (6).

Ag. Fot. „Światowida”.



P. Prezydent Rzpltej przed pawilonem Polaków z zagranicy. Obok p. Prezydenta stoją prez. Ratajski (1), nac. dyr. Wachowiak (2), szef kancelarii wojskowej Głogowski (3), adj. Jurgielewicz (4), adj. Zalewski (5), szef prot. dypl. hr. Romer (6), dyr. Piechocki (7).

Ag. Fot. „Światowida”, zdj. na pl. kraj „Alfa”.

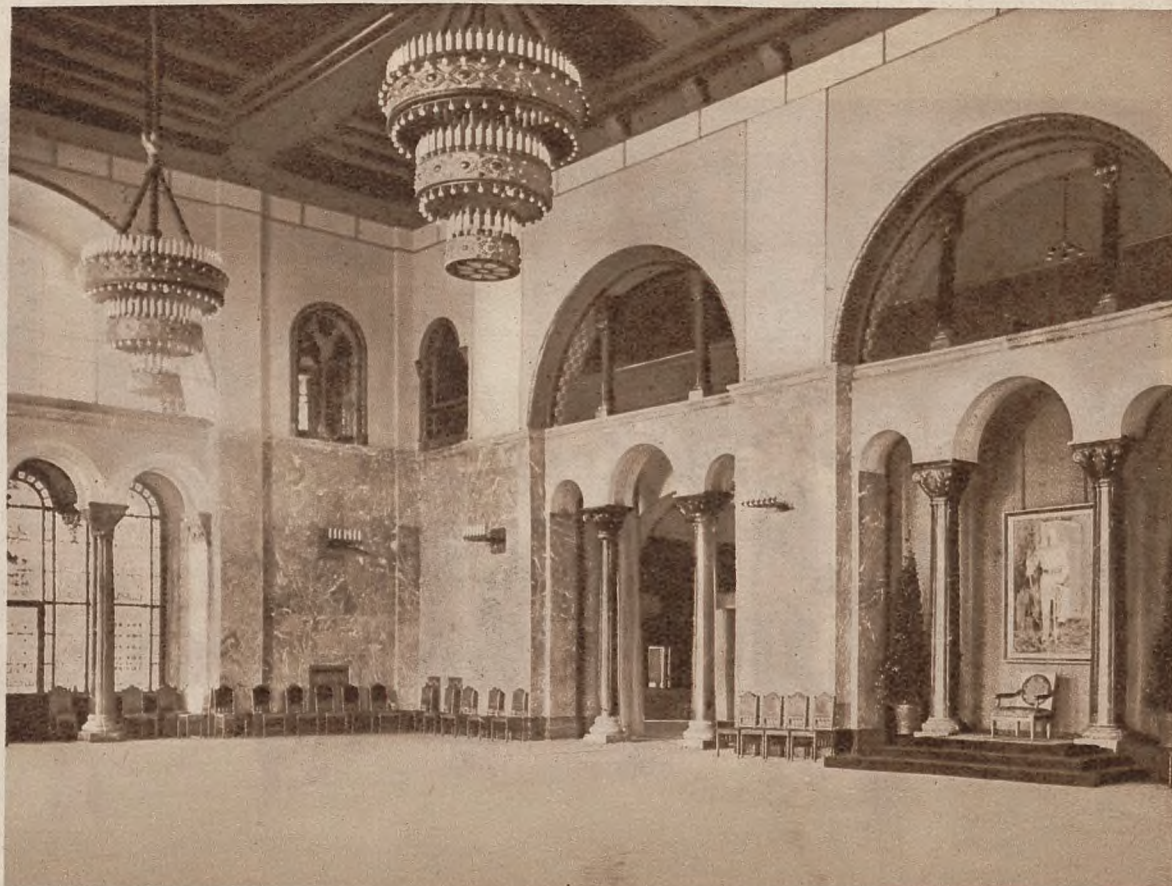

**Odniesienie Zamku Poznańskiego.** Znany artysta-rzeźbiarz Puget przed przybyciem p. Prezydenta do Poznania dokonał na Zamku prac, zmierzających do odebrania mu charakteru niemieckiego. Tak n. p. usunięto kamienny fotel tronowy, stawiając na jego miejsce piękny antyczny fotel a za nim na brokatowym tle portret Marsz. Piłsudskiego (zdjęcie na lewo). Wogóle cała sala tronowa (zdjęcie na prawo) przybrała teraz inny, sympatyczniejszy dla Polaka charakter.

Ag. Fot. „Światowida”.

**DARMOL**  
czekolada przeczyszczająca  
działa pewnie i łagodnie

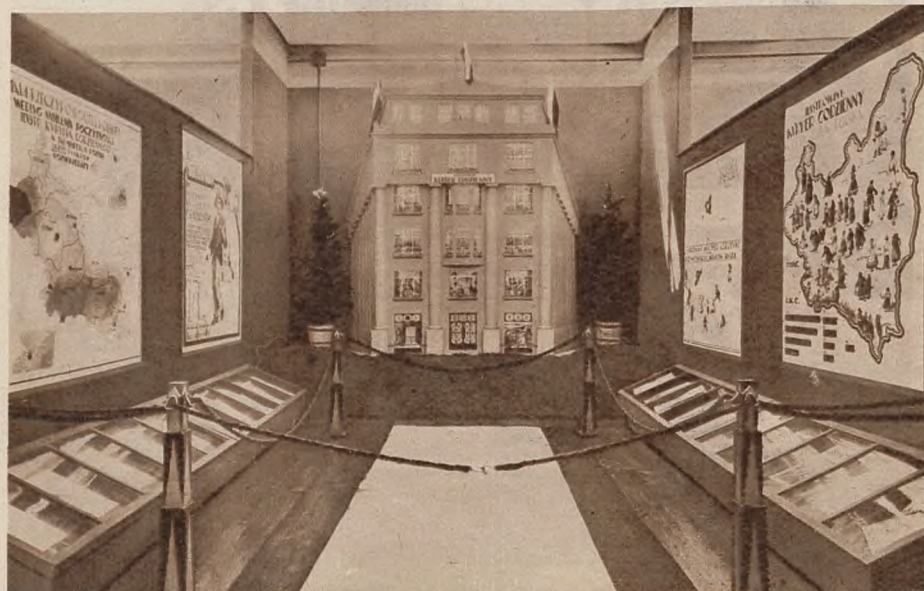

**Stoisko „I. K. C.” na Wystawie.** W Pawilonie prasy najefektowniej jest pięknie pomyślane stoisko „Ilustrowanego Kurjera Codziennego”, odtwarzające zarówno jego wspaniałą siedzibę w Krakowie jak i w szeregu map i grafików niebywałą popularność tego pisma w całej Polsce i zagranicą.



**Powrót z Poznania do Warszawy.** Prezes Rady Ministrów dr. Świąłski (1), wraz z min. Składkowskim (2), i woj. Jaroszewiczem (3), powrócił już do Warszawy, witany na stołecznym dworcu głównym przez przedstawicieli miejscowych władz.

Agencja Fotograficzna „Światowida”, zdj. na pl. kraj „Alfa”.



## ŚWIĘTO V. DYW. ŁĄCZNOŚCI W KRAKOWIE.



Umieszczony w koszarach bastjonu pod Kopcem Kościuszki w Krakowie, V. dyw. łączności, obchodził w ubiegłym tygodniu swoje święto w czasie którego dowódca wręczał żołnierzom nagrody za zawody w budowie linii polowej.

Agencja Fotograficzna „Światowida”, zdjęcia na płytach krajowych „Alfa”.

## WIELKA POWÓDŹ W DZIŚNIE.



Małe miasteczko nad granicą wschodnią, Dżisna, nawiedzone zostało powodzią, jakiej ludzie nie pamiętają od lat 30-tu. Rzeka Dżisna zalała niemal wszystkie domostwa, tak, że komunikacja pomiędzy nimi możliwa była tylko zapomocą łódek. Oto na przykład widok Aleji Poniatowskiego.

Fot. Witkowski.



**Zjazd delegatów Związku Młodzieży Polskiej w Poznaniu.** Silna ta organizacja, skupiająca w swoich szeregach na terenie województwa poznańskiego 18-cie tysięcy członków, odbyła swój Zjazd, na który przybył ks. kardynał prymas Hlond w towarzystwie sekretarza generalnego ks. Jarosza i komendanta Bujakiewicza.

Agencja Fotograficzna „Światowida”, zdjęcia na płytach krajowych „Alfa”.



**Polska śpiewaczka w Ameryce.** Pani Walska dała ostatnio koncert w Carnegie Hall w N. Yorku, po którym z rozentuzjasmowanej publiczności składał jej życzenia znany reżyser p. Ryszard Ordyński.



**Delegacja polska na Międzynarodowym Kongresie Medycyny Wojskowej w Londynie.** W skład delegacji wchodził między innymi pp.: gen. Hubicki (1), gen. Ruppertowa (2), gen. Ruppert (3), płk. Krupiński (4), płk. Zaklińska (5), płk. Czempiński (6), płk. Pracki (7), płk. Fronczak (8), płk. Zakliński (9), kpt. Cemach (10), płk. Maciąg (11), major Jaworski (12), major Jochelson (13), kpt. Gula (14), red. dr. Bross (15), dr. Brossowa (16).



**Polki w hołdzie Dziewicy Orleańskiej.** Podczas jubileuszowego pochodu po ulicach Paryża ku czci Dziewicy Orleańskiej powszechną uwagę zwracały na siebie polskie dziewczęta w strojach narodowych i ludowych, niosące chorągwie i sztandary z napisami polskimi.

Service General de la Presse — Paris.



## Z WYSTAWY W SEVILLI.



Na ibero-amerykańskiej Wystawie w Seville, otwartej w tych dniach przez królewską parę hiszpańską, znajduje się również dokładna reprodukcja okrętu „Santa Maria“, na którym niegdyś Krzysztof Kolumb przedsięwziął swoją wyprawę, uwieńczoną odkryciem Ameryki.

Keystone View — London.



**Wywczasy zdetronizowanego króla.** Pozbawiony tronu skutkiem nieszczęśliwego wyniku wojny Ferdynand bułgarski, nie wziął tej katastrofy zbyt tragicznie i korzystając ze swobody odbywa częste podróże po świecie. Ostatnio bawił w Kairze.

Presse Photo — Berlin.

Na lewo:

**Następca marsz. Focha w Akademii francuskiej.** Na fotel w tej Akademii 40-tu Nieśmiertelnych, opróżniony skutkiem śmierci marszałka Focha, postawiono kandydaturę innego ze sławnych wodzów wielkiej wojny światowej — marszałka Petain'a.

Service General de la Presse — Paris.

*Przed  
goleniem*  
i to przed  
namydleniem należy  
skórę gruntownie  
natrzeć

**KREM NIVEA**

Golenie odbywa się wtenczas bez bólu, brzytwa czy nożyk chwyta dokładnie, skóra nie odczuwa żadnego podrażnienia. Krem wcierać gruntownie, aby przy następującem namydleniu piany tworzyć mogła się obficie. Krem Nivea dlatego jest tak skuteczny, gdyż ma w sobie euceryl.

*Żaden inny krem eucerylu nie zawiera.*

Pudełka zł. 0.40, 0.75, 1.40 i 2.60

Tubki z czystej cyny zł. 1.35 i 2.25



**Zaprzysiężenie gwardji papieskiej.** Po ugodzie z rządem królewskim, stwarzającej „suwerenne miasto“ Watykan, okazała się potrzeba powiększenia dotychczasowej gwardji papieskiej, złożonej ze Szwajcarów. W tych dniach odbyło się zaprzysiężenie nowozaciężnych.

Keystone View — London.



**Święto „Heimwehry“ w Wiedniu.** Ten związek wojskowy, pod względem politycznym podlegający wpływom chrześcijańsko-społecznym i zwrócony przeciw socjalistom — urządził w Wiedniu manifestację publiczną na znak swojej siły.

Atlantic Photo — Berlin.



# Z PIERWSZYCH DNI P. W. K. W POZNANIU.



**Wszecławiański Zjazd śpiewaczy.** Uroczystości i imprezy Powsz. Wystawy Krajowej rozpoczęły się pod dwoma sympatycznymi znakami: Oto najpierw pod znakiem pieśni, powtóre zaś pod znakiem solidarności Polski z zachodnimi i południowymi narodami słowiańskimi. Wszecławiański Zjazd śpiewaczy, gromadzący kilkanaście tysięcy śpiewaków z Polski, Czechosłowacji, Jugosławii i Bułgarii był najwspanialszym tego rodzaju popisem sztuki na ziemiach polskich. Przed stojącym na stopniach historycznego ratusza p. Prezydentem Rzpltej przeciągały w karnym pochodzie drużyny śpiewacze, wśród których nie brakło także chórów ze środowisk emigracyjnych polskich w Niemczech (zdjęcie na lewo). P. Prezydent (x), w otoczeniu posła czesko-słowackiego Girsy (1), prez. Ponikowskiego (2) prez. Surzyńskiego (3) i innych przyjmował łaskawie i serdecznie ten hołd pieśni słowiańskiej dla głowy Państwa Polskiego (zdjęcie na prawo).



**Niezliczone rzesze śpiewaków w Poznaniu.** Hala kongresowa Powszechnej Wystawy Krajowej zatętniła radośnym życiem niezliczonych rzesz, przybyłych ze wszystkich zakątków Polski a świadczących o wysoko stojącym u nas kultywie pieśni.

Ag. Fot. „Światowida”, zdj. na pl. kraj. „Alfa”.



**Wystawa opasów na P. W. K.** Palmę pierwszeństwa wśród okazów bydła rogatego osiągnęła krowa wagi 19:30 cetn., hodowli Andrzeja Mielżyńskiego.



Dnia 1 b. m. p. W. L. Pawłowski, Dyrektor Naczelny General Motors w Polsce, wyjechał do Shawnee on Delaware w Stanach Zjednoczonych Ameryki Północnej na konferencję dyrektorów naczelných wszystkich oddziałów w General Motors Corporation, rozsiadanych po całym świecie. Odjeżdżającego Dyrektora Naczelnego żegnało na Dworcu Głównym w Warszawie liczne grono urzędników General Motors w Polsce. Ten właśnie moment przedstawia załączona fotografia. (Pośrodku stoi p. W. L. Pawłowski).



**Konkursy hippiczne w Poznaniu.** Wielkim powodzeniem cieszyły się otwarte w pierwszych dniach P. W. K. zawody hippiczne, podczas których rumuński rtm. Constantinescu zdobył puchar p. Prezydenta Rzeczypospolitej.

Ag. Fot. „Światowida”, zdj. na pl. kraj. „Alfa”.



## „TROIS PIÈCES“.

bardzo młodą sylwetkę. Będziemy go widzieć w najrozmaitszych wersjach. A więc spódniczka i żakiecik z ciemnej crêpe-de-chiny albo crêpe mongol (przeważnie w tak modnym kolorze granatowym) a do tego bluzka z żółtej crêpe georgetty. Inny znowuż kostium będzie z kwiecistego jedwabiu z bluzką z jedwabiu gładkiego. Szkocka tafta połączona z gładkim jedwabiem, wzorzysty żakiecik do gładkiej sukni, kostium marynarski w trzech, faworyzowanych szczególnie nad morzem kolorach: czerwonym, szafirowym i białym. Jednym słowem kostium z trzech

części daje wielkie pole do popisu dla fantazji krawców i pozwoli każdej kobiecie ubrać się oryginalnie i indywidualnie.

Praktyczną stroną krótkich żakiecików

jest, iż można żakiecik taki nosić do kilku sukien. Najmodniejsze kolory na te krótkie okrycia — to granatowy, czerwony i żółty. Zwłaszcza w środku

lata będzie się widzieć bardzo wiele czerwonych żakiecików, jako uzupełnienie białych, plażowych sukien. Nawet do sukien wieczorowych będzie się nosić krótkie żakieciki, oczywiście bardzo strojne z koronki, lamy lub dżetów.

Podajemy na tej stronie kilka bardzo oryginalnych modeli letnich.

Jola.



Kostium „trois pièces“ z granatowego jedwabiu z koronkową bluzką.

**OKREŚLENIE** to przyjęło się już u nas jako nazwa dla kompletu, składającego się z trzech części. W tym roku komplet taki cieszy się specjalną popularnością, przyczem płaszcz został zastąpiony przez żakiecik, a spódniczka plisowana kloszową. Także i trzecia a nieodzowna część takiego kompletu, t. j. krótki sweater, w tym roku będzie miał rywala w daleko strojnniejszej od niego bluzce z georgetty lub koronki.

Kostium „trois pièces“ ma swój największy atut w tem, iż tworzy



Tensam kostium noszony bez bolerka.

U dołu:

Kostium „trois pièces“ granatowy, marynarski — ozdobiony kolorem białym i czerwonym.



Na prawo:

Czerwona plisowana spódniczka i takiż żakiecik. Bluzka z białej crêpe-de-chiny.



## Znaczenie gorącej wody w kosmetyce.

W poprzednim artykuliku rozpatrywaliśmy działanie gorącej wody na tłustą cerę i udowodniliśmy, że mycie takiej skóry proszkiem marmurowym „Miraculum“ przeobraża ją wtedy w prawidłową, jeśli najpierw spłókuje się twarz długo gorącą wodą. Odnosnie zaś do prawidłowej i suchej cery zaznaczam, iż chodzi nam głównie o przyływ obfitego strumienia żywej krwi, co osiąga się wyższą temperaturą, na skutek rozszerzenia się tętnic. Zimna woda zwęża naczynia krwionośne. Po powleczeniu twarzy żywym kremem „Oxa“ Dra Lustra, wnikają składniki tego żywego preparatu w skórę, jeśli spłókujemy twarz gorącą wodą. I otrąbki migdałowe Dra Lustra działają zbawiennie na naskórek, jeśli poprzedzi spłókiwanie gorącą wodą. Nadmieniam, iż metaliczne pudry zagraniczne wywołują napewno tężenie soczystego naskórka. Radzę przeto ustalać skutek roślinnym pudrem egzotycznym Dra Lustra.

Dr Z. B.

U dołu:

Wzorzysta suknia o pięknej linii. Do tego ciemny żakiecik.





## Dział szachowy

pod redakcją Mieczysława Gałuszki.

J. Wilner („Prager Presse“ 1929).

Carne: Kc5, Da7, Wc7, Gc8, pion: a6 b5, e6, f7, (8).

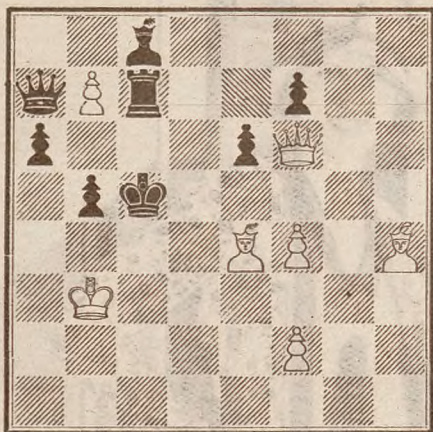

Białe: Kc3, Df6, Ge4, h4 pion: b7, f2, f4, (7).  
3-chodówka. 7+8=15.

Rozwiązanie 3-chodówki J. Wilnera:

1. f3! (groźba: 2. D—d4 K×d4 3. G—f2×). I. 1... K—d6  
2. D—d8 W—d7 3. G—e7×. II. 1... K—b6 2. G—f2 W—c5  
3. D—d8×.

## PARTJA.

Białe: Blas.  
(Warszawa)Czarne: Regedziński.  
(Łódź)

grana w ogólnopolskim turnieju drużynowym w Królewskiej Hucie, dn. 7 kwietnia 1929 r.

## GAMBIT DAMY.

1. d4 d5 2. S—f3 S—f6 3. c4 e6 4. S—c3 c6 5. e3 Sb—d7  
6. G—d3 a6 7. 0—0 (1) d×c4 8. G×c4 b5 9. G—d3 c5 10.  
D—e2! G—b7 11. Wf—d1 D—b6 12. a4! (2) 13. G—b1 b4  
14. a5! D—c7 15. S—a4 Wa—c8? (2a) 16. e4! (3)  
D×a5?? (4) 17. e5 S—d5 18. S—g5! G—e7 (5) 19. S—e4!  
W—c6 (6) 20. G—g5 f6 21. e×f6 S×f6 22. S—c5!! D—c6 (7)  
23. G×f6 g×f6 24. D—h5 K—f8 (8) 25. D—h6 K—f7 26.  
S×b7 D×b7 27. S—g3! (9) D—b5 (10) 28. d5!! W—d6 29.  
d×e6 W×e6 30. S—f5 W—g8 31. D×h7 K—f8 32. S—h6  
Czarne poddały się.

Blas świetnie wyzyskał 16-te posunięcie Czarnych. Regedzińskiego żelazny styl tu nie dopisał.

Uwagi wedł. „Kurjera Warszawskiego“:

1) Logiczniejsze to, niż e4, co przedwcześnie obnaża pozycję. Roszować — to stara dobra szkoła!

2) Na 12... b4 skoczek wraca na b1, Białe mają dobrą grę (punkt c4 w swym posiadaniu). Ale przez tę całą awanturę na skrzydle damy Czarne wcale nie myślą o rozdziale.  
2a) Błąd. Należało grać 15... S—e4 16. S—d2 S×d2 17. G×d2 G—d6 z przewagą pozycyjną dla Cz.

3) W samą porę!

4) Takiego pionu białe przed roszadą, przy partii już nieco zaryzykowanej — to jest elementarny błąd strategiczny, który przy dobrej grze Białych, prędzej czy później musi się zemścić. A zdetrionizowany w r. b. (chwilowo?) mistrz Warszawy dowiedzie, że z nim się w takie eksperymenty bawić nie wolno. 16... b5 (17. d5 D×c5 18. d×e S—g4!) dawało Czarnym dobrą grę.

5) Czarne, być może, nareszcie zechcą roszować, ale jest już trochę późnawo, właściwie nie można już roszować ani na prawo, ani na lewo. Białe grają prosto i logicznie, wyzyskując swoją przewagę pozycyjną.

6) Jest to już łatanina. Na D—d8 nastąpiłoby zapewne G—g5 z bardzo mocną grą (grozi S—d6). Już teraz mści się stracone posunięcie 16-te i wysyłka wielkiej armaty po karną na dachu bocznej oficyny białej fortecy.

7) Nareszcie Białe zużytkowały w całej pełni fatalną pozycję Damy czarnej. Jednakże po 22... D×a1 Białe nie grałyby poprostu: 23. S×f6 g×f6! 24. G—g6? h×g6 25. W×a1 S×c5! 26. d×c5 f×g5 bo wówczas Czarne zostałyby z trzema figurami za Damę, ale musiałyby grać: 23. S×f6 g×f6 24. S×b7!! z dwoma groźbami: G—g6, D—h5 poczem G—h6 i t. d.

To znaczy, że wówczas (po 24. S×b7!!) Czarne nie mogłyby się wycofać z damą, lecz musiałyby ją oddać za dwie figury z okropną pozycją. Teraz partia Czarnych jest równie przegrana.

8) Nie: 24... K—d8 bo D—f7 i t. d.

9) Grozi: S—h5, G—e4!

10) Czarne nie mają już dostatecznej obrony.

## Zadanie konikowe.

Wyjątek z ballady Mickiewicza.

Ul. Z. Kleyft, Łódź.

part	tu	roz	łań	ta	hu	la	pa
nie	ce	pod	ma	wa	lą	sło	laj
szy	się	swa	ho	sza	ni	ki	cha
hu	czmy	ki	prze	wo	że	du	cu
wbo	śmie	la	ka	sza	ba	cha	lul
kar	lan	słra	jak	hej	la	wkoń	sza
ta	hwar	dzą	le	laj	ski	ją	chi
je	dwie	wo	dow	pi	chi	hu	siadł

**KUPON** do losowania nagrody  
za rozwiązanie zagadek  
w N-rze 22 z dnia 25-go maja 1929 roku.

## Poradnik dla amatorów fotografów.

**ZDJĘCIA LEKKOATLETYCZNE.** I. Bieg. Zbliżający się sezon każe zainteresować się zdjęciami sportowymi w każdej ich dziedzinie, to też w każdym niemal miesiącu będę krótko zestawiał metody pracy w wszelkich dziedzinach sportu.

Lekka atletyka obejmuje bieg, skok i rzut. Bieg można zdejmować albo na starcie równocześnie ze strzałem startowym, ustawiając się pod kątem skośnym przed zawodnikami na jakieś 10 m. od nich tak, by skrajny zawodnik przebiegł tuż obok fotografa.

Migawkę należy ustawić na jakieś 1/100 a nawet 1/50 sekundy i nacisnąć w chwili zrywu zawodników z półkłępczącej pozycji. (Zdjęcie takie ma często wartość dokumentu przy „falstarcie“).



Start 1/100 sek., F. 6,3.

Efektowniejszy jest obraz na mecie (biegi krótkie — przy długich, zawodnicy przychodzą pojedynczo). Tu ustawić się najlepiej poza taśmą, ale nieco z boku, bo sprintera „wycelowana“ w niego, postać fotografa, stojącego na linii biegu peszy, a pozątem może on „sforować“ fotografa po przerwaniu taśmy.

Tu jednak trzeba migawkę ustawiać na 1/250 sek., o ile nie na jeszcze szybszy czas, by ręce i nogi zawodników wyszły ostro. Nastawia się przytem na ostro na taśmę i naciska na migawkę w chwili jej przerwania przez pierwszego. Zdjęcia z boku przy taśmie wymagają 1/1000 sek., a i ta niezawsze wystarcza.

Dr. Tadeusz Cyprian.



Start masowy 1/50 sek., F. 7,7.

## Szarada.

(Ul. H. Mokrzycka, Drohobycz.

Na raz drugie trzecie szli nasi ojcowie  
Skuci — a jednak nieugiętej woli.  
W cierpieniu mocarze i ducha królowie,  
W purpurze z krwi własnej, w koronie niedoli.  
Cztery pięć gorącego nieśli w ofierze  
Na śmierć niechybną szli w razie potrzeby,  
Bo prawa narodu miłowali szczerze —  
Bronili gorąco strzech swoich i gleby,  
Sześć siedem ich słowa i dziełne ich czyny  
Wnucom w spuściźnie swoim przekazali,  
Kartę historii zdobili w wawrzyny,  
Prawa narodu krwią pieczętowali. —  
Zapomnieć się siedem i osiem nie godzi  
Co w testamencie zostawili starzy.  
Niech pamiętają zawsze o tem młodzi,  
Ze najpiękniejsze ojczyście ołtarze —  
Ze trzeba miłować kochaną ojczyznę,  
Pracować dla niej wiele! bardzo wiele!  
Nieść dla niej w ofierze krew, mienie i blizny,  
A całość sprawi radość i wesele.

Jako nagrodę za rozwiązanie niniejszych obu zagadek, redakcja „Światowida“ przeznaczą w drodze losowania na ogólne żądanie naszych Czytelników, raz jeszcze

## CHUSTKĘ „APASZOWKĘ“

Rozwiązania nadsyłać należy najpóźniej do dnia 1-go czerwca b. r. wraz z załączonym kuponem.

## Rozwiązanie z Nr. 19.

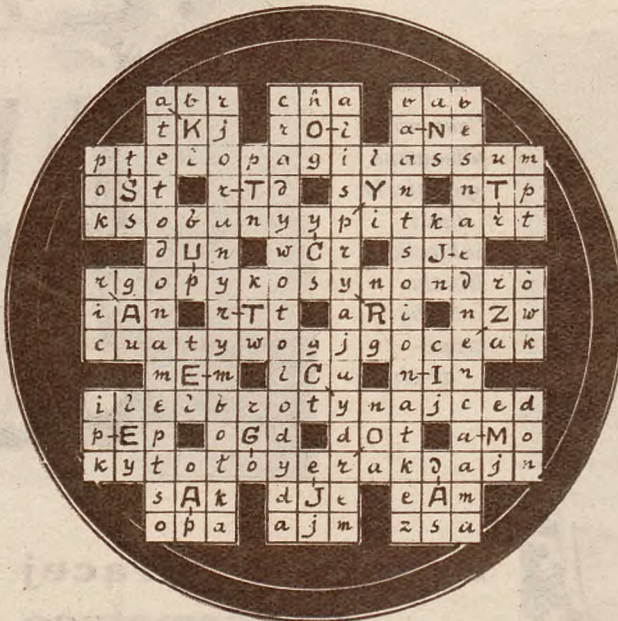

Konstytucja Trzeciego Maja.

## Trafne rozwiązanie zagadki z Nr. 19 nadesłali:

E. Dzierżanowska, Warszawa; H. Lapińska, Warszawa;  
T. Pęczkowski, Trzebinia; T. Hoffmanowa, Zakopane;  
L. Buszczyński, Lwów; A. Drzewiecki, Warszawa; M.  
Wieczorkowscy, Lwów; S. Sychała, Przegorzały; Fr. Ma-  
linko, Tarnopol; J. Dziewońska, Warszawa; St. Szefero-  
wa, Zakopane; H. Reiss, Złoczów; J. Barasch, Złoczów;  
Z. Denasiwicz, Drohobycz; H. Pielińska, Sroda; H. Mo-  
krzycka, Drohobycz; L. Marguliesówna, Jasło; J. Landau,  
Warszawa; D. Herbstmanówna, Warszawa; K. Wawrzy-  
nowicz, Warszawa; Halina i Jurek z Łunińca; Z. Tietz,  
Warszawa; M. Mikowska, Warszawa.

W losowaniu o nagrodę los padł na p. Teofilę Hoff-  
manową z Zakopanego. Redakcja „Światowida“ prosi o  
podanie numeru pantofelków, oraz dokładnego adresu,  
celem wysłania nagrody.

## W WIEKU POCZTY LOTNICZEJ.



Psiakość, człowiek nigdzie nie jest bezpieczny przed tą pocztą lotniczą.

## WSZYSTKO DLA „NIEGO“.



— Chciałem cię pocałować, a ty właśnie w tej chwili  
musisz się malować!  
— Niewdzięczniku, przecież właśnie robię to dlatego,  
aby w tej uroczystej chwili być ładniejszą.





Zwiedzić Wystawę w Poznaniu —  
to poznać całą Polskę współczesną.



Jak jedwab delikatne,  
Jak żelazo trwałe,  
Jedynie tylko „Olla”  
Są tak doskonałe! 248

# Nowy 6-cio cylindrowy CHEVROLET zyskał olbrzymią popularność!

Po czteroletnich próbach więcej  
niż kiedykolwiek nada-  
je się na polskie drogi.



Dyrektor General Motors  
w Polsce p. Witold Pawłowski  
przekonany jest, że epokowy  
Chevrolet zdobędzie  
jeszcze większą popularność.

„Rok rocznie Chevrolet ulegał ulepszeniom osiągając wreszcie  
szczyt doskonałości, jako samochód o niskiej cenie posiadający  
wygląd i wszelkie zalety znacznie droższego wozu. Dzięki temu  
cieszy się on największą popularnością w Polsce.

Dzięki niewyczerpanym zasobom technicznym General Motors,  
wypuszczono na rynek, epokowy 6-cio cylindrowy samochód  
z przepiękną karoserją Fishera, silny, szybki, trwały, zaopa-  
trzone we wszystkie, najbardziej zbytkowne ulepszenia, po cenie  
przystępnej dla najszerszego ogółu.

Jeszcze przed ukazaniem się tego znakomitego samochodu w sa-  
lonach wystawowych otrzymano nań z rozmaitych krajów zgórą  
100.000 zamówień. Przekonany jestem, że epokowy 6-cio cylin-  
drowy Chevrolet zdobędzie największą popularność w Polsce“.



Zachwycone tłumy publiczności oglądają 6-cio cylindrowe Chevrolety  
na wystawie w Dolinie Szwajcarskiej w Warszawie.

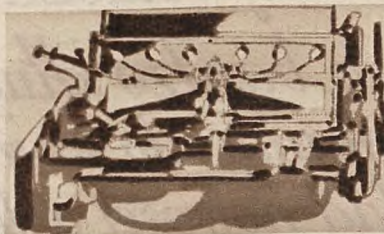

6-cio cylindrowy silnik Chevroleta  
rozwinie 46 K. M. z górnym rozrzą-  
dem. Posiada on moc zwiększoną  
o 32,6% i przy wszystkich szybko-  
ściach pracuje równo i spokojnie.  
W ogólnym mechanizmie zwracają  
uwagę specjalnie: wzmocniony wał  
korbowy z hartowanej, kutej stali,  
osadzony na trzech łożyskach kul-  
kowych, oraz wał rozrządowy z har-  
towanymi, szlifowanymi garbami.

Epokowy Chevrolet wszędzie budzi podziw —  
Zarówno w salonach wystawowych, jak na ulicy  
nowy 6-cio cylindrowy Chevrolet zwraca powsze-  
chną uwagę. Podziwiają go tłumy fachowców i la-  
ików, gdyż za tak przystępną cenę nigdy dotychczas  
nie widziano równie pięknego, dużego samochodu  
jakim jest n. p. Convertible Landaulet. Przy bliż-  
szych oględzinach rzucają się w oczy zbytkowne  
ulepszenia spotykane tylko w bardzo drogich samo-  
chodach, a więc, ruchome, dowolnie przesuwane  
siedzenie kierowcy, ulepszone koło kierownicy, nowa  
deska rozdzielcza.



W Warszawskiej Fabryce montażowej

General Motors w Polsce

wre wzmógłona praca,

aby podolać napływającym

zamówieniom.

Specjalna pompka przy kar-  
buratorze powiększa znako-  
micie akcelerację. Mecha-  
niczna pompka do benzyny  
zapewnia stały i równo-  
mierny jej dopływ do silnika.

W dziale karoserji przez najlep-  
szych stolarzy meblowych ze spe-  
cjalnie przygotowanego drewna  
nianego materiału budowane są  
ramy wzmocnione metalowymi  
klamrami. Potem pokrywają je  
stalowe blachy wygięte według  
pięknych harmonijnych linii no-  
wego rysunku. W ręku wykwa-  
lifowanych robotników karose-  
rja otrzymuje błyszczącą i trwałą  
powłokę farby i lakieru. Wnę-  
trze wybijają się gustownymi ma-

terjałami. Całość tworzy nie-  
zrównaną karoserję uderzającą  
wytwornością stylu, wygodą  
wnętrza, przepiękną harmonją  
barw oraz trwałością, która ce-  
chuje ogólną budowę samochodu.  
Wystarczy usiąść przy kierow-  
ni nowego Chevroleta, spróbo-  
wać sprężyn jego wygodnych  
siedzeń, aby przekonać się, że  
karoserja tego wozu jest osta-  
tnim wyrazem zdobyczy techni-  
cznych.



Słynny inżynier-technolog pisze z entuzjazmem

o nowym Chevrolecie.

Znakomity znawca automobili, profe-  
sor Warszawskiej Politechniki p. K. Tay-  
lor, pierwszy w Polsce nabywca 6-cio  
cylindrowego Chevroleta oświadcza:  
Od dłuższego czasu spotykałem w pra-  
sie zagranicznej entuzjastyczne  
wzmianki o nowych modelach „Chevro-  
letów” 6-cio cylindrowych i ze zrozu-  
miałem zaciekawieniem oczekiwałem  
pojawienia się tych wozów na rynku  
polskim.  
Gdy ukazał się wreszcie pierwszy „Che-  
vrolet” 6-cio cylindrowy, zmontowany  
w kraju przez fabrykę General Motors  
w Polsce, miałem możność osobiście  
przekonać się o wysokich zaletach  
tego wozu.

Wypróbowałem oraz zbadałem dokła-  
dnie konstrukcję nowego „Chevroleta”  
i przekonałem się, że jest on naprawdę  
epokowym samochodem w historii  
Chevroletów.

Sądząc z wyników, osiągniętych na  
próbach w fabryce, silnik nowego 6-cio  
cylindrowego „Chevroleta” mimo  
większej ilości cylindrów, pod wzglę-  
dem ekonomicznego zużycia paliwa, nie  
ustępuje dawnym modelom 4-o cylin-  
drowym, co oczywiście, przemawia na  
jego korzyść.

Wszystkie powyższe zalety skłoniły  
mnie do kupna nowego „Chevroleta”,  
którym zamierzam odbyć w bieżącym  
sezonie szereg dalszych podróży“.

## CENY:

Phaeton . . .	zł. 10.650—	Sedan . . .	zł. 13.650—
Phaeton — obicia		Coupe . . .	zł. 14.500—
skórzane . . .	zł. 10.950—	Sport Cabriol	zł. 15.450—
Roadster . . .	zł. 11.950—	Landau Sed.	zł. 16.500—

loco Fabryka Warszawa.

Chevrolet, jak zresztą każdy inny samochód wytwórni  
General Motors — jest do nabycia na ułatwionych  
warunkach płatności według systemu G. M. A. C.

GENERAL MOTORS W POLSCE — WARSZAWA



**SILV-OZON MOTOR.**

*Idealna kapiel*

*balneacyjna wzmacniająca*

**WYSTRZEGAĆ SIĘ NAŚLADOWNICTW!!!**

## AMATOR MUZYKI.



— Mówiłeś mi, że wogóle nie lubisz muzyki, a teraz twierdzisz, że najpiękniejszym instrumentem muzycznym jest fortepian.

— A tak, bo go nie można zabrać z sobą na wycieczkę.

Na prawo:

ZMODERNIZOWANE BAJKI.

1. Zaczarowana królewna nie może spać, bo jej przeszkadza hałas motocyklów.



Ogólny widok światowego uzdrowiska leczącego reumatyzm, w Trenczyńskich Cieplicach na Słowacji.



2. Czarownica do jazdy na Łysą Górę zaopatrzyła się w taksometr.

# Pończochy wełniane, niciane lekke wełny i kaszmiry

*Trwają bardzo długo—  
zachowując do końca  
wygląd nowości o ile są  
prane starannie,  
ostrożnie i bez gotowania*



**P**OŃCZOCZY wszelkiego rodzaju i gatunku—grube i cienkie, gładkie i w desenie, ciepłe trykoty, koszulki wełniane niezbędne do sportów zimowych i t.p. ubrania, jakże często ulegają zniszczeniu nie przez noszenie lecz poprostu przez pranie w sposób wadliwy! . . . Nitki przedzy osłabiają się, wełna nabiera sztywnej szorstkości a kolory spierają się—tembardziej, o ile jest gotowana, co istotnie jest barbarzyństwem, na które nie wolno sobie pozwalać . . . jak również na prasowanie zbyt gorącym żelazkiem . . . To są

rzeczy w całym tego słowa znaczeniu niedopuszczalne . . . Jedynie używając Lux do prania unika się zniszczenia tkanin, jednym słowem trzeba prać w sposób racjonalny i odpowiednim środkiem. Prać przez wygniatanie w dłoniach—nigdy nie trzeć i nie wykręcać. Wełniane pończochy, szale, swetry etc. gdy są przybrudzone prać wyłącznie w pianie Lux'u, a osiągnie się zdumiewające rezultaty gdyż ubrania trwać będą bardzo długo, zachowując do końca wygląd nowości.

*Wypróbujcie ten łatwy i niezawodny sposób prania wełny.*

Odpowiednią ilość Lux'u zalać wodą gorącą i ubić na gęstą musującą pianę . . . Dodać trochę wody etc. etc.

Prać, przegnatając letnie mydliny przez każdą sztukę ubrania. Jedynie piorąc pończochy brać trochę suchych płatków mydlnych i nacierać nimi lekko stopy . . . Spłukiwać w letniej wodzie, zmieniając ją trzy razy . . . Wycisnąć nadmiar wody (nie wykręcać) i suszyć w chłodnym miejscu. Prasować ciepłym (niezbyt gorącym) żelazkiem.

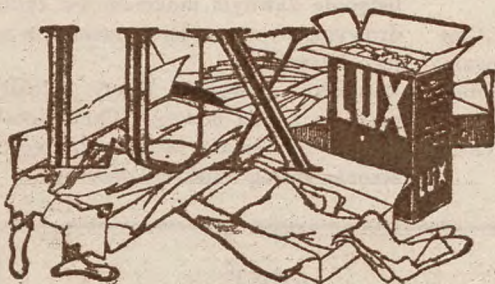
**PRÓBKĄ DARMO**

**KUPON.** Do firmy "Sunlight" Spółki Akcyjnej, Skrzynka Poczтовая 479, Poczta Główna, Warszawa.—Upraszam o bezpłatne przesłanie mi próbnego pakietu Lux, wystarczającego na próbne pranie.

Imię i nazwisko .....

Adres .....

S.55 (Uprasza się o wyraźne pisanie.)



## Połudn.-Szwedzki Inst. Gimnastyczny w Lund, Połudn. Szwecja,

przełożony: Major J. G. THULIN.

Panie, cudzoziemki otrzymują na dwuletnich kursach całkowite wyszkolenie w zakresie:

**Szwedzkiej gimnastyki leczniczej, masażu, gimnastyki ogólnej, jak również w grze i sporcie, uzyskując dyplom dyrektorki gimnastyki.** 261

Początek 7-go września 1929 r. — Egmin ostatni 25-go maja drugiego roku.

Kurs letni orientacyjny w szwedzkiej gimnastyce dla mówiących po niemiecku nauczycieli i nauczycielek gimnastyki, jak również zainteresowanych pań i panów od 15—30 lipca 1929 w Lund, Sidschwed Gymnastikinstitut. Zgłoszenia do 1-go lipca 1929 r.

Przesyła się na żądanie prospekty w języku niemieckim.

CZYTELNIKÓW I PRZYJACIÓŁ  
„ŚWIATOWIDA”  
upraszamy przy zakupach o powoływanie się na ogłoszenia zamieszczane w naszym tygodniku.





*Piękne włosy  
w 3 minutach.*

Szybko napudrowane włosy Suchym Shampooem, porządnie wyszczotkowane, wyczesane troskliwie, — i ma pani przedziwnie puszystą, lśniącą jak jedwab fryzurę. Proszę zrobić próbę. Oryginalna puszka za zł. 2.50 wystarcza na długi czas. Do gruntownego mycia głowy radzimy używać tylko „Shampoo z Czarną Główką“.



## Suchy Shampoo z Czarną Główką

Szybki środek do mycia włosów bez wody.

Wszędzie do nabycia, gdzie njema wprost u firmy Aptekarz Drancz i Ska, Bielsko.



## Raz na widelec!

wyborną sardynkę norweską a stanie się ona waszym stałym pożywieniem. Jak wykazały badania wchodzi w chemiczny jej skład witaminy, niezbędne zarówno dla młodzieży jak i osób dorosłych lub słabowitych, w odbudowie ich organizmów.

## Sardynka norwewska

jest więc smaczniejszą i zdrowszą danie, które z pewnością pojawi się wnet na każdym stole w Polsce.

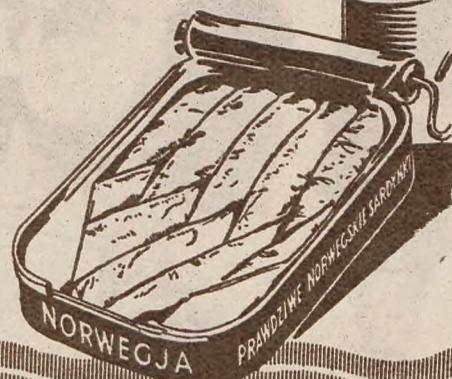

**NORWEGJA**

H. Koelz Nasł. Sp. Akc.

— Fabryka założona w r. 1872. —

motorowe

Walce drogowe

parowe

Mikotów Śląsk.



Trzymaj się prosto!



## „SASZA“

ściąga ramiona, lekki, praktyczny w noszeniu i tani. Dla ludzi pochylonych niezbędny. Cena 9—zł, wysyła za pobraniem. Przy zamówieniach proszę o podanie szerokości plec. B. PRUSIEWICZ Poznań, Młyńska 9 b.

NOWOCZESNA „ROBINZONKA“.



Chwała ci Panie, co najważniejsze uratowałam.

Jedź na Powsz. Wystawę Krajową — bo to Twój obowiązek narodowy.

## Wina

gronowe odziane, czyste i niedrogo dostarczają niezawodnie

## NYKA & POSŁUSZNY

Skład Win założ. w 1868 r.

POZNAŃ, ulica Wrocławska L. 33/34 — Telefon Nr. 1194

Przysięgli dostawcy win mszalnych.

164

(Sprzedaż w butelkach i beczkach).

REKLAMA

DŹWIGNIA

HANDLU!

KREM  
MYDŁO  
PUDER

**LADY**

*Całimi*

Kosmetyka wytwornej Pani



Nad stawem w ulubionym parku poznańskim na Ślaczku.

