

Rps 8746.

I

W. Mondalski

Legiony

w zimie 1915-16

2. strona 100 broszki.

~~6 folia~~

- ~~Wstęp~~
- 1 Do komendy Legionów ~~brak~~
- 2 Okopy
- 3 Architektura } K. Lw
- 4 Dobroć } "
- 5 Sztuka w służbie Legionów
- 6 Polskie Sztuki wojenne
- 7 Życie
- 8 Odysozy wsi i miasta
- 9 Urządzenie sanitarne
- 10 Sprawy wyżywienia
- 11 Kuchnia
- 12 Drogi i tropy
- 13 Ustanów bratych pułk.
- 14 W pierwszej brzoźnie
- 15 Cmentarze i mogiły
- 16 W Kotle Legionów

~~brak~~

~~brak~~ (2 c)

~~Spis treści~~

- ~~17 W kadre Legionów~~ ~~brak~~
- ~~18 Za frontem (bracia Piotrowski, Karski, Przemysławski)~~ ~~brak~~

~~XXXX~~

~~XXXXXXXXXX~~

XXXXXXXXXX
XXXXXXXXXX

XXXXXXXXXX
XXXXXXXXXX
XXXXXXXXXX

~~XXXX~~

XXXXXXXXXX
XXXXXXXXXX
XXXXXXXXXX

XXXXXXXXXX
XXXXXXXXXX
XXXXXXXXXX
XXXXXXXXXX
XXXXXXXXXX
XXXXXXXXXX

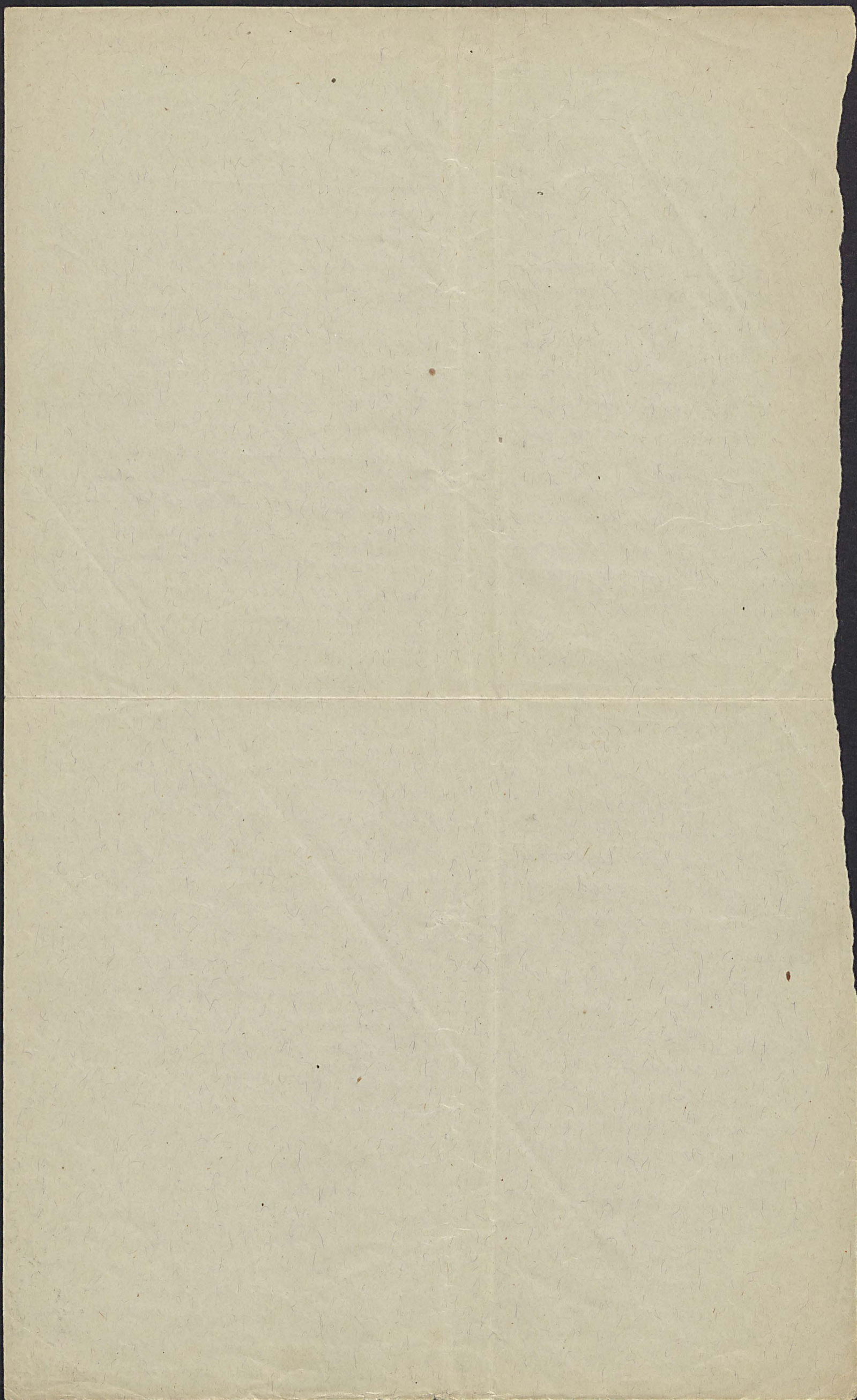

2/ Legionowo, odpowie celowi swemu, w opowie o marnem wodzience
i ^{zginie w polu.} Ponadto jeszcze niewiele stow wyjasnienia. Między redaktorami
książki najmiejz znajduje się ³ powiazane posrednim ludym oddzia-
lami Legionow, a to: pierwszej brygady, 2 drugiemu pułkowi
artyleryi i pułkowi artyleryi.

Wzorem w książce tych redaktorów okarato się koniecznie
z romantycznymi wyzwoleń. Tak w do pierwszej brygady, skoro ona
w całym za podstawa wziętym okresie, jako samodzielną, nie
zależną z dywizją Legionow, prowadzita życie osobne, więc i
miała, z natury rzeczy mieć musiata cały nereg wprowadzeni
odrobnych, które wdzierone w obrar ogólny wprowadzily musia.
Ty tylko pewne ramy, jakie powziętych i ogólnych
~~skier~~ skłama i życia powziętych dwóch brygad.

Ze ras mowi się osobno o pułkach kawalerii i artyleryi, wziętych
mający fakt ten tutaj. Wszak oba te pułki powziętych depicji
z dawniejszych rozdziałów, ale bieżących formacji dywizyjnych
w czasie i czasie były dla nich obrotom formowania nie
tem ciekawego, ic odlegato się ono przecier na frontie.

To więc, jako ten i odmienne od reszty Legionowej i pierwszej
braci i życie tych redaktorów broni apowodoato koniecznie
- zdaniem autora - powziętych im osobnych redaktorów,
dwa w odniesieniu do pułka artyleryi wypadła stała
kondycja nowa, koniecznie oparcia najmiejz na własnej
obserwacji, a więc na opisach cudzych, które w poratem
nie powzięto się między, opartym jać całą na rzeczach
widzianych, powziętych i styranym ~~nie~~ - co ten
wzrostem jest tem naturalniejszym, ic cały, mate-
ryal ~~po~~ leriat przecier jak pod ręką. Podjęł go tylko
materiat - nie okrejać, ai przejdzie po tych pamięciach
narych letnia kuzna wojny, ai przejdzie w legendę
tak jak przeszedł ^{inny} kamieniaty skodnie tród kaspachego
zimowania II brygady.

Do gdy redaktorowie sama, gdy istnieć dzieła powzięto
niepewność, jest, formy albo nowe malic umie - skoda olec,
jej mowiec i upatnie i skoda spowijać w męty wspomnień
gdy mowica ratrymac ja w jej trawaniu ~~nie~~
naturalna, prostoty pełną atensaniem piszkną.

Legionowo w kwietniu 1916 r.

V w tym jedynym wypadku

2.

Do
Z cyklu „Legiony w zimie”

Do Komendy Legionów

(jesienią a zimą - Ibrajabrar - Podróż w miasteczku wiośni - Kraj w sniegu - Na stacji
Kresowej - Piekarnia - Porta polowa 355 - Droga i las - Komenda w chatupce -
Menar w komendanta - Podziemna wiosna - Siedliska obecna - „Komfort i przepych”)

Wszystko się jesienią uległo jednemu z krajów ku Komendzie Legionów, a potem to samo
podróż uległo zimie - i widoki, i wrażenia, i to wszystko odroczone powróciło ku fron-
tom, ku swyemu frontowi decydującym wola było i inne...

Wiedziato się tylko wówczas, że ~~siła~~^{siła} ~~siła~~ na Polesiu, już rano, walała i przewracała
drogę i traciła brygadę; wiedziato se się, że walała - kur talu, kur sporymucha,
ze krząca o nich pęgiłki drzewne, odwalę dołoty i o stratach drzewach.

„Pęgiłki krząca, prawdę dołoty tądno, a tu pociąg tak się wlece, tak wle-
ce...”

„Przez pole jedzie puste i nase, dener ~~mi~~ miły okna wagonu perli, o ra tym
oknami horizont się kładzie i w wolnym biegu miomacnie uciska.

„Taki bormacny horizont poleski, na którym nie widzi się jak tylko
tu i owdzie row strzelecki jako tora biegnący, jak tylko brat kolczasty
miejscami rowany, albo mogiły istanerskie, samotną wyc chatupkę pustą
kikutami ~~stos~~ polek sterowca, ku niebu lub tabliczonym chatupkom.
Kę heu na widniekrogu, którego wygada się w chwila w las warczy i lasuisty.

„A do drogi zaś górej, czasem wrótka kaniski gnijący i pszy w się po polach wio-
sny umykają na widok pociągu, tchorliwe takie wyc ter przewracam wojną,
która przetrza tąd i - wstata.

„I jedne tak pociąg krajem takim przystaje w chwila, tam godzinę, to ma
godzin kilka wyc kilkanaście. Noc miła i dnie ~~ci~~^{czymś} a mi jedniemy - jedni-
my... Rawa Ruska, Włodzimierz, Kowel, wioski i miasteczka, rowane mie-
sty i stacje spalone. Pusta, wylowera i dnie jardy ~~dicate~~ - wistajemy w rowie
na stacji ostatniej. Pociągi samotne, nase, senni. Czasem ps kiedly, czasem
kryk stwiny - i Janiska w nase wemna - tity warca.

„Tu się wysiada, stąd już na front droga i pociąg dalej nie idzie jedne, tylko
lece w dzień ~~stojący~~^{gony} obce i nase, a do tem przez piaski i bagna sura
rędy wrow chatupce, na poręce nase...”

Tak było jesienią.

A kiedy zima przysła i front się ustalił, zmiem to się wiele...

Przybyły się pole ptarorem bitym - i nie staj dnie nie staj się przeto
i nase to przecie im jakby już drzewce odjęto... Horizont jak był pustym
tak i wstata takim - jeno się uchwila na nim zimowych pol utwórta
senna otulająca go, te przesuwające się w wiatrach tumany sniegu
gnające przez pole, przez las, przez wodę opaczeliak i ledowę kagien cho-
rupę. Przybyły się sniegiem mogiły i rowy porosty - staj się kraj cały
jakby purną sniegową z warzą plamą lasów i matem plamkami
postępnika - przy drogach - na których rudi staj się igły, prz dny
wdecydowany jebis lardziej istanowcy.

Teluniecie i zgrwa wojny przastaj wtoerze się mid krajem całym. Sta-
nają w rubiecy, a za nusem igły wojak powrat się rudi wyrajan
wdrinowy, rudi z wojną wiarany i wrejnie stwiny, ale już przecie

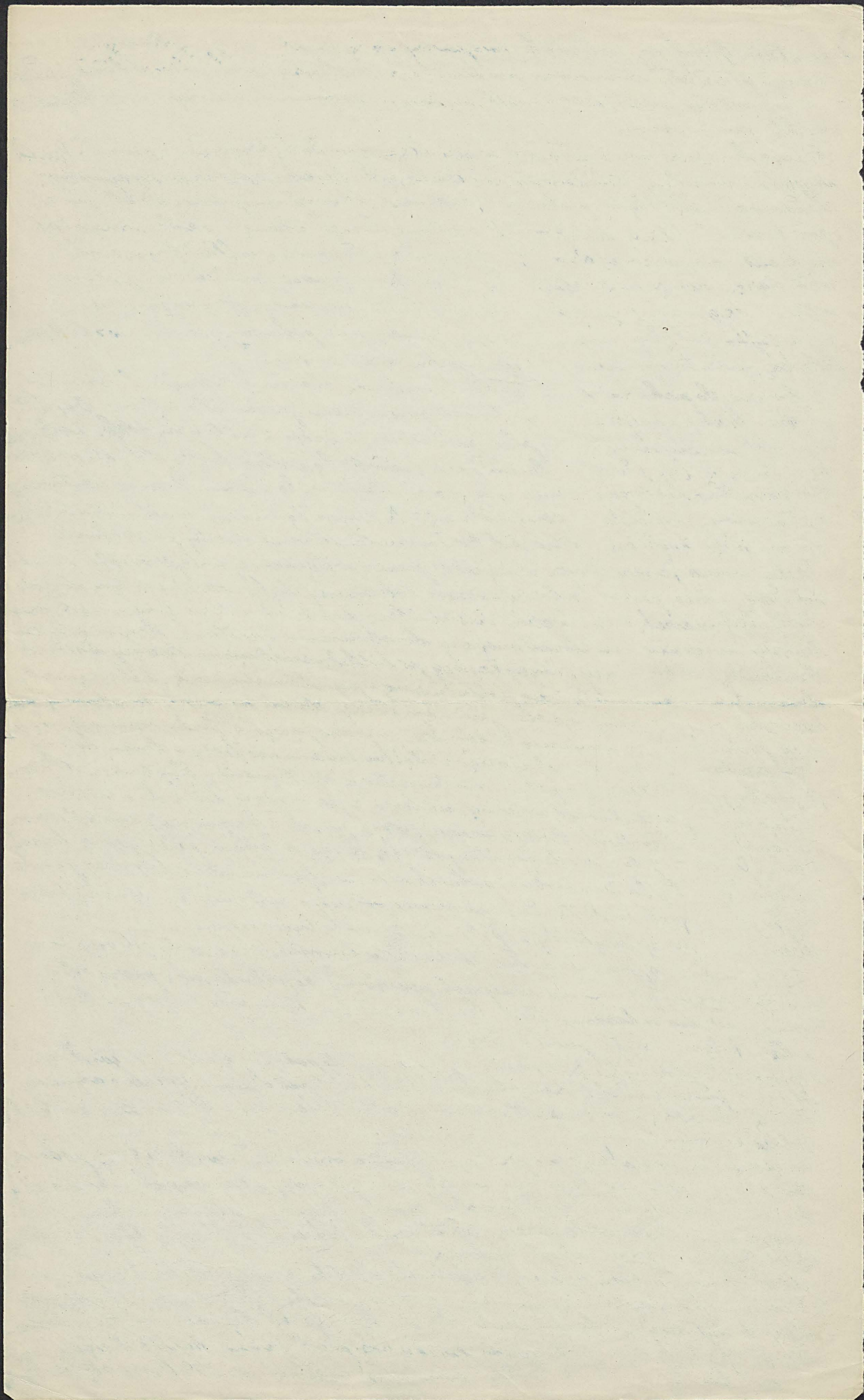

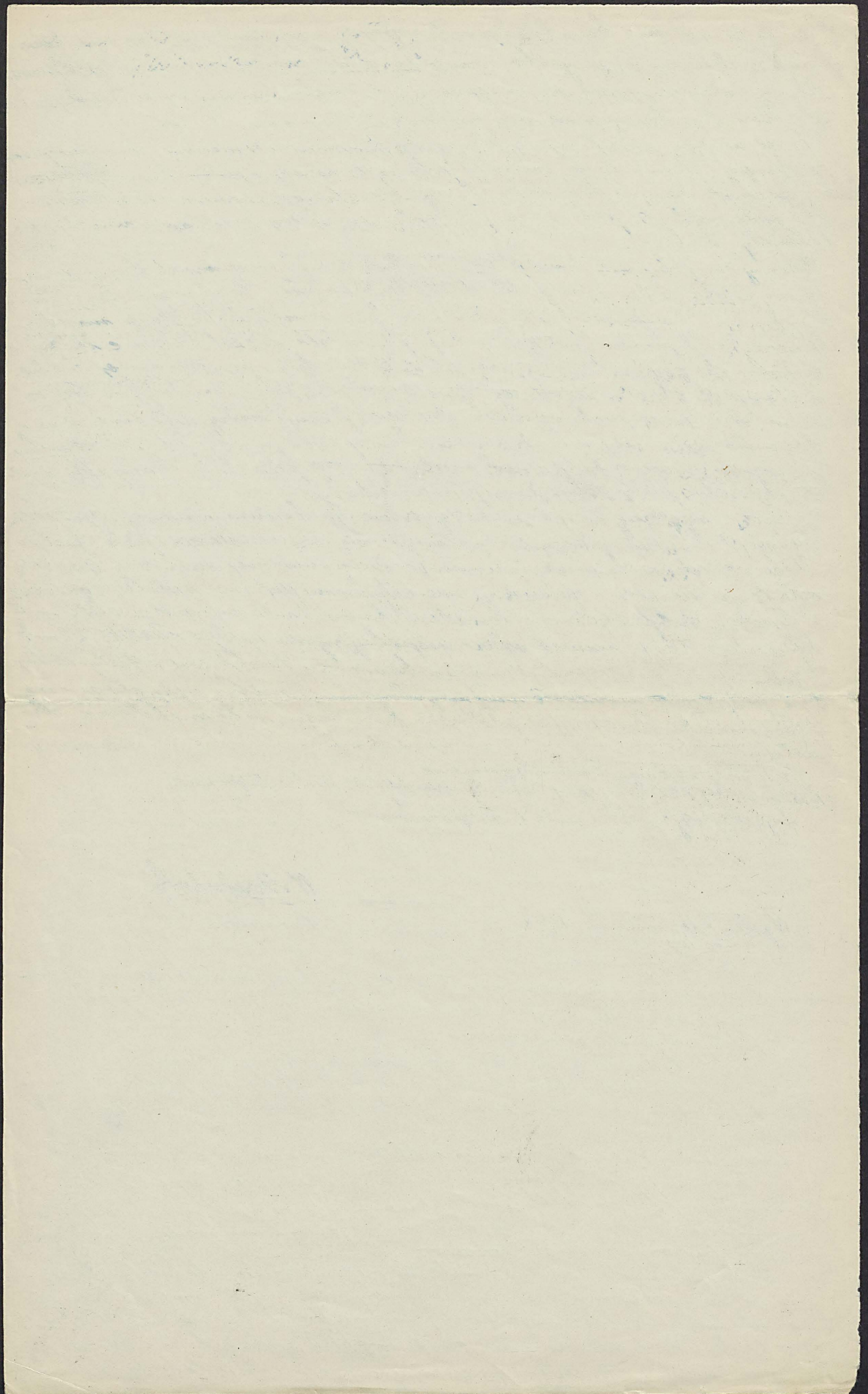

3/ Już to powiedzenie banalne i proste: „stowary urwanie” w którym czas
musi maleć się na wrzysk, nawet na obiad, nawet na kolację, podczas
której iadno wyprzeć się nie przerywa, telefon pisarzy, meldunki i idę,
a w dali karabiny grają swą piórkę atakującą ko. konicę...

Imię ziemie, siedzibę miała Komenda Legionów w tej samej wsi, naprzeciw
po drugiej stronie drogi, budując sobie wieś nową, a podziemną - kilka war-
stwiarską. W najniższej, dusziszowej, kancelarya operacyjna, „wielki warsztat”
komenda matarła powierzenie. Bieżą-uraz dostaw parę-razę ty kancelarye
i oddziały sztalowe.

Siemny ten pobyt nie trwał długo... Ale było to wieś podziemna dla dużej komendy
nie wygodną, a ter. i las pobliski był kłopotliwy... Porzucenie w las i otwarcie
z siedzeniem i pitaniem - a w ty godzin parę, pod same święta Bożego narodzenia
komenda Legionów opuściła wieś i przenieść się ostatecznie na ziemie
do siebie do Legionowa, tegoż wieś o 3 km. dalej - przy tej samej drodze
od stacji do frontu niemieckiego. gdzie teraz ogni skuje się katolicyzmem legio-
nów, gdzie wciw rucha i prace... gdzie rycie i prace móg, siła tworzenia
Legionów, gdzie - jak zawsze - dzień i noc nie ustaje wyprawa, gdzie z stuchaniem
w uszach słuchają telefonistów, dokąd a kurierzy poro dnia i nocy idą mel-
dunki i skąd przez długi czas wychodzą rozkazy.

Tylko... wygodniej tu już niż w tej przerywej kwaterze niemieckiej. Jest pewien
komfort i pewien przepych... polowy... Są i by w szatach i piece. Jest po-
dłoga z brzołkami i są stoty, a nawet tanie suchome i waciany quodidie
wleite na wieczór... Kancelarya operacyjna nie jest już... ształem gardeski
i kwatera telefonistów, a kwatera komendanta nie jest już menażer-
oficerską. Teraz nawet oficer inspekcyjny ma swoje i dwobok, a nie
ształem swoje pracować w racim które mu troszkowia artysty - depra-
tura przygotowała w rózności and wyobrażenia w rólkie cesty, stowaj, róz
police i maiki obwierajac pótorem barwnem w to makatum, i lę
setu...

~~Jestem w Komendzie Legionów...~~
A naprzeciw okrochów parę ~~nie~~ mechanik woda. Legionów
Jestem w Komendzie Legionów.

W. Mondulski.

W polu, w kwiecie 1916

Ko Komendy Legionów

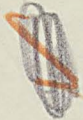

Drugą z reguła zimę spędziły Legiony marszewskie. Tyle tylko, że podczas gdy zimę pierwszą — kromi najświetniejszej grupy pułk. Hallera — spędziły w warunkach nieustannym; tym razem przystąpił im ^{odtworzyć} ja w okupacjach, w walce partyzanckiej. Odwodzi się to do drugiej i trzeciej Brygady; koleje bowiem i tryb życia pierwszej takie i tym razem był odmienny.

Brygady druga i trzecia od końca października 1915 były walczą i żyją wspólnie, a to połączenie się ich nastąpiło w momencie w chwili, gdy ogólny — nie tylko legionowy — front zaczął się ustalać na zimę, przybierając kształty obecne. Rosyjanie otrzymali wówczas posiłki, armie sprzymierzone były już jakby wykreślone wycięską a wielomiesięczną ofensywą. Rozpoczęły się ~~o~~ wahania u frontu połączone z swalkami nie raz bardzo krwawymi, w których Legiony poniosły bolesne straty...

Ostatecznie w pierwszej połowie listopada na naszym i sąsiednich odcinkach „front stanął” linia Styru...

Tajęto poręczy, bardzo prowi wytrzymałe i bardzo szybko umacniane — dokonano niektórych przesunięć i nadmienionych oddziałów przyciem w Legionie pierwsza Brygada opuściła przostate, a mianowicie w okolicy drugiej i trzeciej Brygady pułki mieniły przostate na stanowiska — i przystąpiło do polewego budowania się na zimę.

Pierwszy okop poleski był bardzo prosty. Piaskiem lub bagnem szedł row, z trawersami syfkimi, bez blindażu ocyprzicie, z ledwo jakotako umocnionymi strzelnicami. Obok, co najwyżej w bocznych kierunkach grzebano ziemiankę, nową najprymitywniejszą... Jeśli okop szedł górką a piaskiem, to i pułk był by to, bo suchy był; ale gdzie zmiał się w dolinę, w bagno — to i pułk kolano się gata w nim woda. Gdzie bagno było grząskie a dalekie rowów strzeleckich nie kopano, a tylko przed całym frontem wiec i w tył przostwach szedł sztyt rzędy drutu koleras. Szły boki rowu zasadniczo na wzrost sztytów. Mniejszami gdzie piasek był suchy próbowano oszalować, ~~z drutem~~ wo lub ogrodem przostwych.

Tak wyglądał zasadniczo nasz okop w listopadzie i w początkach grudnia, aż do zmian przeprowadzonych w dyslokacji pułków. Gdy z tą chwilą kwidny pułk oddział przost się ustalał, konieczności okarato się rowów obronnych jak i mieszkanie rabudować się na zimę.

Trudności były w tem ogromne, terenowo wzniesione w kraju, gdzie woda wyduje się być głównym żywiołem, gdzie okop musi iść przez las, bagno i piasek, a wiec przez grunt nieudajny się do budowy ani do walki systematycznej chyba do partyzanckiej do polowania na ludzi po bagnach.

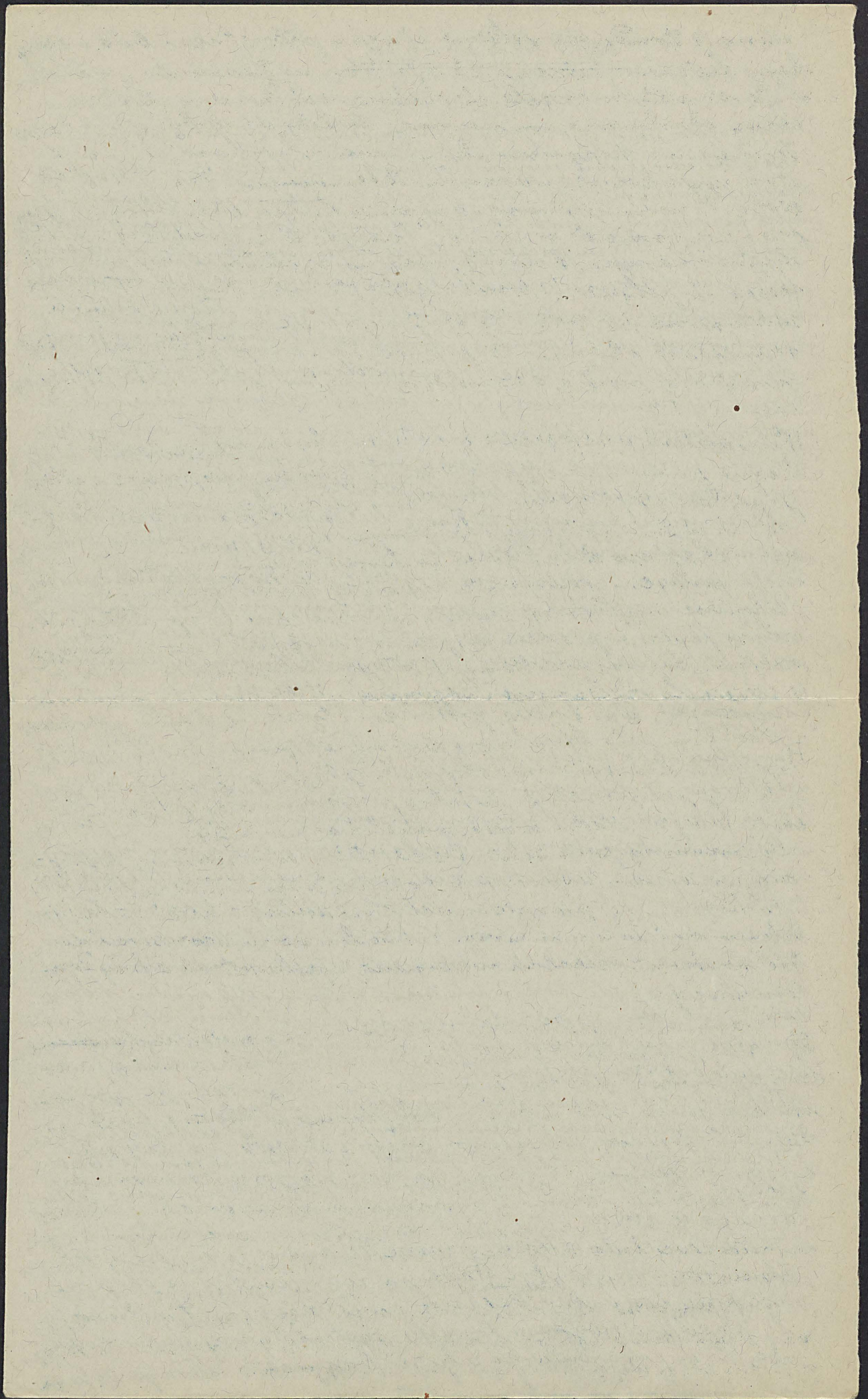

Mimo to trudności robiono jednak w potrzebnem było - i idzie
okopy legionów, tak samo jak było latem na Bessarabii, przedsta-
wiają się nie tylko okurale, ale i celowo, wybudowane z drewna i
ziemi, odrutowane, omiłowane, twierdza do zdobycia nie tatar
Zwierajacego okopy musie uderzyć musi nie stychna ich rymu-
itość wynikająca z warunków terenowych. Rur idzie okopy
górkę, to mow równinę - a wreszcie dostaje się na bagnu gras-
kie i prawie nie do przebycia. Przedpole to jest przestroni przed
okopami nasypami, a między nieprzyjacielskimi rur zaroste
lasem, to polana, to kraje rudoie, to mow bagna ~~zabawne~~
zadrenowane lub góte. Te okoliczności warunkują kształt i
rozmaitość okopów, biegnących tu z reguły ~~liniami~~ ^{liniami} ~~nie~~
mniej więcej prostą, a ~~zatem~~ ^{zatem} ~~nie~~ ^{nie} ~~liniami~~ ^{liniami} ~~nie~~ ^{nie} ~~ogien~~ ^{ogien} ~~flanko-~~
wy

W przegótkach przedstawia się okop wielce rozmaicie. W punktu b. m.p.
biegnie on na mocznej przestroni ~~w kierunku~~ ~~prawie~~ ~~u~~ ~~stopy~~
pajorka - fatdy terenu. Był tam orgis okop górny i prosty,
ale z względu na lepszą skuteczność ognia urzędowo wtascim
ogien okop ma dale ~~tworze~~ ~~go~~ ~~kurort~~ ~~terenu~~ ~~i~~ ~~górnym~~. Tu
na przestroni kilkunastu najwyżej kilkadziesiąt metrów
odległości najtatarskiej rozciągają się różnice w ogry. Okopy pier-
wotny płytki, w piasku pospiernie wygrzebany o ści anuch
spadistych, wyprostowanych stopę - okop nowy, gte, boki,
to ścianach stalowanych sadziną i talicjsemniej podstare.
niejawni, gdzie trzeba, podstare. Strelnice kryte workami
z piaskiem, jako blizure - dach nad okopem - bardzo rudoie.
Poprostu doświadczenie oku wykarato, ze ostona ich od ognia
artylerji minimum a skró powanie nimi wtasrajpie-
choty w razie ataku nieprzyjacielskiej ramielkie.

Najtrudniejszą pomieszczenie karabiny maszynowe, narawo-
nej ~~na~~ ~~w~~ ~~razie~~, "wymiarania" na silny ogien artylerji. Dla tych
wybudowano w gtab ziemi ~~głęb~~ ~~miewielkie~~ ~~a~~ ~~zato~~ ~~o~~ ~~silnych~~
ścianach i takimże strapie z desek i ziemi karawmaty
potężone z okopem ze pomocą spadistych a kry tych
kurortary.

Winnym mow punktu biegnie okop, w sporej części, bo wime
ścianek całego batalionu, na bagnie... Trzeba go było jako
baryerę wybudować na powrocie. W tym celu na pre-
streni wyci 500 kroków pobliżono w ziemię pale a
na nich dopiero budowano "okop" z drewna tj. podstare
i ścianki boczne. Trudności większe się przez konieczność
budowania trawersów tj. poprzecznych ścianek w okopie
mających zadanie mniej więcej ile mowności skuteczności og-
nie ~~nie~~ ~~do~~ ~~obronienia~~ ~~eksplozji~~ ~~po~~ ~~ciśnię~~... Kiedy wreszcie tu
"drewniana" część okopu ~~ostawa~~ ~~na~~ ~~prawy~~ ~~przestroni~~
przygotowano do roboty "ziemnej". Okop materiału obaj-
pac piaskiem od strony nieprzyjaciela, a rurarem tubie
i trawersy wyglazajęre jak dwie puata skrzyńce zie-

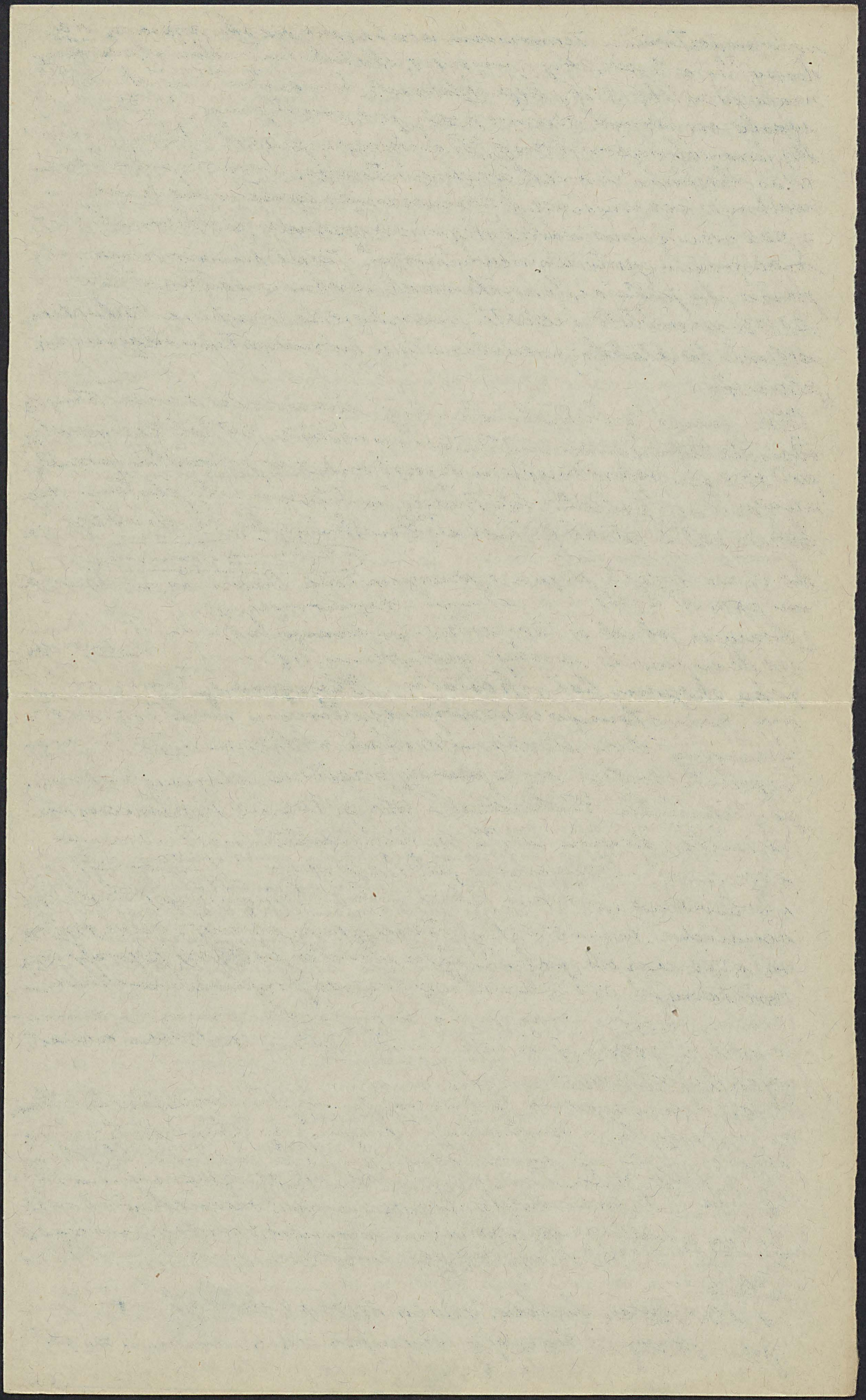

niez wypetnieniu... Tymczasem na bagnie piasku niema, więc
donesci by go trzeba, coley i mowace. Ale ludzi luto i stano sprowadzani
musiasto wstokę. Wtedy kap. Scherantz, komendant tego oddzialku,
wpada na pomysl rownie prosty jak praktyczny. Budyje kole-
kę linowa (naprzeciwna) od miejsc w piasek obfitujaca tego
wielo okopow i zamiast wagonow tysiazce worow z piaskiem
wzdrujz na miejsce przemaczenia. Zyskaw na czasie, a
z pewnością i na jakosci okopu obzypanego piaskiem obostat-
nich granic pastreley i mowilowici. Tylna sciana okopu obzyp-
pana nie jest - a w parę dziesiat krokow znajdujz się
ktudki przor błoto i schodki prowadzace do wnętrza. Takierowne
schodki ió ktudki prowadz z tego niewyptego okopu na
placowkę.

Clou "jednak tej budowli nadwodnej sturwiniu samemu szarym
"oddzialku legionowego znajdujz się reduca, półkole tabieq okopu
pod którym topiel bagna mierzyns biana, a w poroedku prowadzi-
wy domi na palach "blackhaus" w którym caty pluton rezu-
larnie petni sturilę. Turie się ^{zacz}ten budynek "Ahaq Awego" - ja-
ko ze na wodach pływze, a porucznik tabie bagna, ie jui na pro-
mi paruset krokow na iudnych okopow niema...

Wracujz jednak od tego wodno-wojennego budownictwa na
budille mowilowici suchy spotykanny się z nowz osobliwici
jako okopow dlat rok ostatni. "Fluraganowy" egien artylu-
ryji, przygotowujz cy wzwyższej sturwiny wójt wygradza
wzwyższej dwoie sturaty wiwod ludzi w okopach. By termu
zapobiedz butlije się w pewny przestroni, schronny "zwane
po niemiecku "Fuchlöcher". Murwa trafna, bo taki schron
jak klatka z drewna wryta na kilka metrow pod ziemię
ciama jest i bezpieczna jak lisia nora. Budyje się je
i w degimie - podobnie jak studnie. Gdy otę bokow obostatca-
na ktudzie się podłozę, potem grube sciany z belek przytroj-
matyph a nieta sufit z dwoi warstw belek na poprzek wy-
ektudanych. Na tę warstwę drewna przykladz warstwę
ziemi, metr i więcej gruba, mow dółki i mow ziemia.
o grubosci zalernej od tego przed jakim kalibrem drat
ma być ostona.

Wspomniane powyżej kuramaty na pomieszczenie karabinow
mowilowicych budowane w jednym z pastrow ~~mosty puzie~~
te sturwiny jui same przor się taki schron, ale niema
byc miastety budowane wzdobie, tam tylny dno wzniesłazi
granitu w jakim okop budowany ma to porwalę. To nie
jedena z pastrow mowilowicych bawu przykryłke przestroni
ma parę mowilowicych okopow ~~budowa~~ wzdobie niestetycznosc
silnie
wzrodnie da się wyphai, jako ie więkna przestroni
pror okopow mowilowicych sturwini roznimoz bagna.

[The page contains extremely faint, illegible handwriting, likely bleed-through from the reverse side of the paper. The text is too light to transcribe accurately.]

która nie wzięcie lato się pokonać budowa napowietrzna.
Czas burzem trzebia się było wrywać miejscami w bagno, kana-
lizować przepływnie... Masy chęć solidności roboty
wykarat tu jeden z putków murych many z doskonałości
długo bessarabskich jenera okopów. Tu niemie i drewno
roasty się w latwie jedną, a opadnięcie wody dżitych wyma-
gato wysiłku, przyciem putk, którego przyjęcia najładniej
wysunięta dłu rozciągają, w ciągłej lutywalce i przez zimę
najwięc kwe pomost straty.

Szysiedni putk broni przyrotku mostowego mat matęj reor-
tki. Wypunięta naprzd reduta pod ciągłym mianem majda-
je się ogniem, a jwi przesuwanie się za frontem w są-
siedztwie reduty na pewne ostrzelanie przez okopki
zapowia. Tu Turcy, że w strzelaniu są re swej reduty na hrom-
nie. Był to tak otwarty czas, a wrenie podjęt. Kłim-
ster z 4 baterji podał się na redutę jako obserwator. Potęro-
my z swą baterją telefonicznie komendowały głośno: Arty-
lerya, ognia! Moshale stępną go doskonałe (w odległości około
150 kroków) przedzermiują, gdy wtem straty - wto salwa
armatnia. Obserwator wyskakuje ukrywa i idzie redutę,
korzystając z okopki się pochował. Tu chwilkę wypełili
i zaczęli dłu strzelac. Inow ciche informacje i głośna
komenda: Artylerya, ognia! Teraz Moshale chwycił
się odwraca...

Odeżyto się tak raz kilku, a teraz ilekroć kilku murych
chwyców chce się dostać do reduty - to wto jeden: Artyle-
rya ognia! - i spehają przedzermiują...
Wtaki sposób przywraca się regularną komunikację bez
średnio za frontem okopów...

Atle row strzelacki nie jest jenera wrystkiem... Zwraca
go dżuty, polaminowe ruszki - mechanicznie, bronia ku-
prer płdcowhi i wedyty...
... w kokach murych ~~na~~ malort dwie i wypr...

wania dżuty... Pierwy atary, gdzie pasma dżutu biegnę
równoległe do okopu, drugi gdzie przed okopem wstawa
wypina się równoległe trójhety z przechodźcami
Długość boku nie chęto 100 kroków. Podstawy trójhety
wrócione są do okopu, wierzchołki do nieprzyjaciela.
W punktach nas retknięcia się dżutu podstawa ustawione
są karabiny maszynowe... Środek trójhety zajmują
pola minowe - a przechode dżutiana wsparta jest
jenera ruszkami z drewn... Wnęcie takiego okopu
... i otar wżoz mienwiliwe...

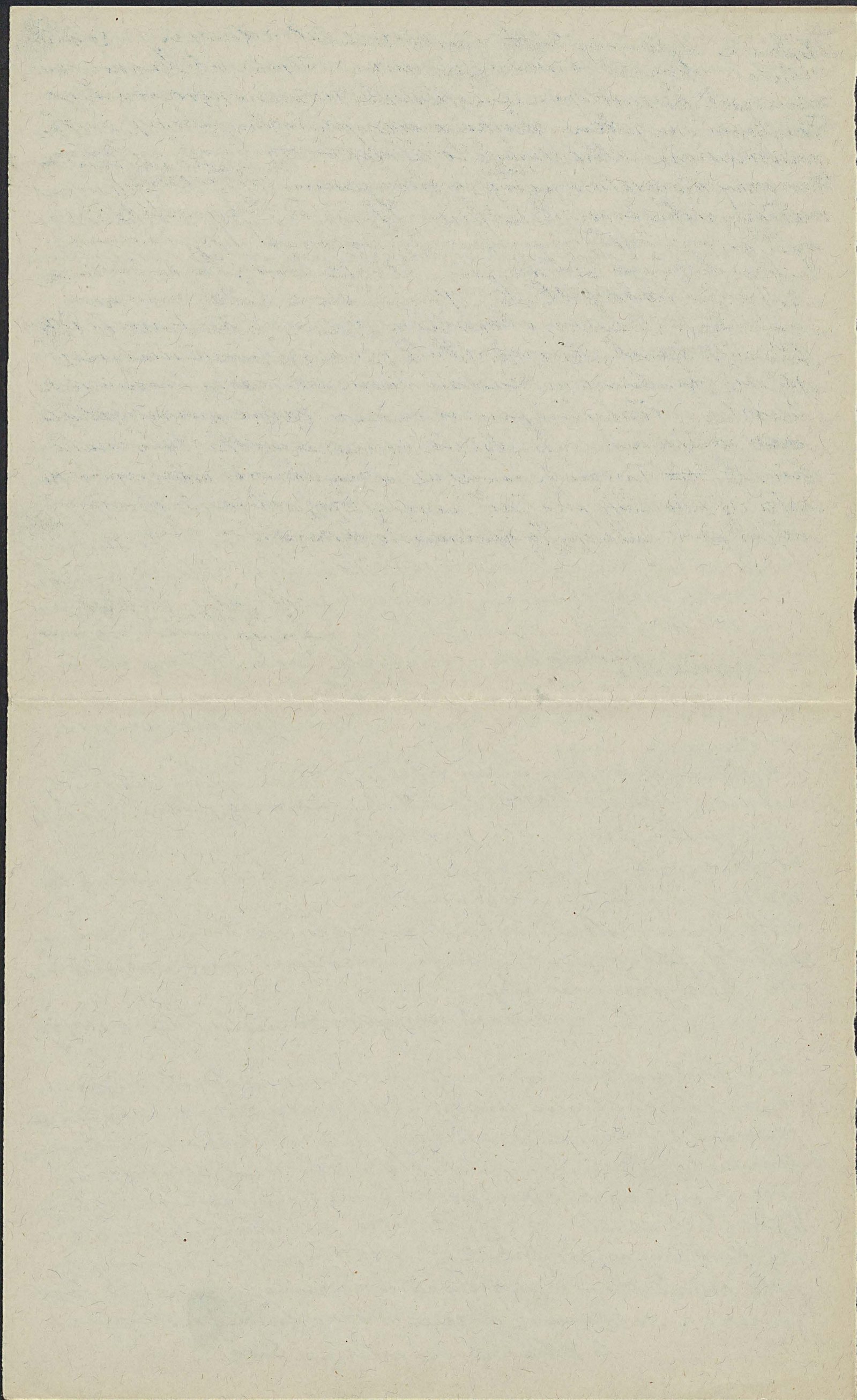

Chuyay Leydiwun

Architektura i doświadczenia Legionów

Przeżyta jedna zima w Karpatach, prawie rok wojny, w warunkach
miernej straszyły, wręcz do występowania trudnych, a przecież wytrzy-
manych, nawiązań Legionów wiele, a przedurządzeniem tego, że istnia-
ła to ludność tylko może do głębokie, w sturony pita, wiały ganie
miednych...

Wsi i miasteczka trachie, przeważnie wzięte, wymiarowe nie daty
skromienia, ani istnienia, ani nawet komendy. To co było,
przedstawiało się tak naprawdę, że opierało się na materii cmentar-
nej...

Równocześnie wiec z budową okopów zaczęto budować także za nimi
ziemianki i szatały, dalej ku tyłowi zaś siedziły komendy, pułki
brygad, a wreszcie dywizja wyleciała z Karpat. Komendy Legionów.
Ciepło się na całej, kilka kilometrów od przyczepi w głąb się gajeją,
przebiegiem las, zagrobiał kubkiem niekier, trzęsieniem pita i mied-
ludką a spiewem. Co moment walczy się z sobą - obrymny i
„chujarki inate” - a na przeważnie wybranym terenie (głównie
warunki: suchocie i stonacemnie) zaczęły wyrastać legionowe
miasteczka i wioski. Tak bo a nie inaczej narodziły się osady
sięgające jak np. w „Legionowie” liczbę zaludnienia do tysiąca
osób...

Najbardziej drio z nich w tym czasie w kraju jest Legionowo, które
miało wzmiankę w „Nowej Wierze”. ^{„wielki pomysł kup. topograficzny”} Budowane ^{„wielki pomysł kup. topograficzny”} i
miednym był por. Hellmann - komandor oddziału technicznego komendy
wyprostę w precyzyjny niemal miasteczko. Legionowo było miastem
jest w kraju, by je opisywać raz jeszcze. Nadmienić tylko trzeba,
że pomysły one zostały i wykonane jako barakowe schronienie
na zimę, i jako takie przed siewkami Borego narodziła było już
gotowe.

Jako siedziba komendy Legionów jest Legionowo oczywiście najwię-
kszą naszą osadą - a o armiarach da państwo choćby wykar budyn-
ków. Słży wiec: kancelaryja administracyjna, kancelaryja admini-
stracyjna, menażeria oficerska wzmianka „Warchałowski” (budował ją chor.
Warchałowski, Barak oficerski, dom (a nie barak) dla komendanta
Legionów, Szpital chorujących, Barak intendentury, konaryja konspiracyj-
nitabowej, technicznej i oficerskiej obrymnie po kilkadziesiąt próba
widzi mierzące stajnie ^(miednym 300 koni) kani, elektrycznia, turmia, dom dla
intendanta, baraki komendy nitabowej, technicznej (wzrostę od
narwisk iku budownictwa St. Nowickiej i „Strumieniowka”),
wzrostę, pomieszczenie kuchennych polowych, kaplica, magazynowy.
Do Legionowa należała jeszcze kilkadziesiąt próba odległe baraki
miednym, oraz w odległości około 1 km. budowanej magazynu amu-
nicji. Latose oświetlona elektrycznie, tak płace jak i wnętrza
budynków, których architektura prosta - ożywiła nieco odoba-
mi dodaniem orpiciowo w czasie budowy, orpiciowo jwimiej.
Przebiegiem rajta wynosi około 5000 m² - a solidność dla podhrobia-
solidności roboty może warto zaradzić, że wzmianka budynki
tak jakby to były normalne chaty wzmianka wzmianka

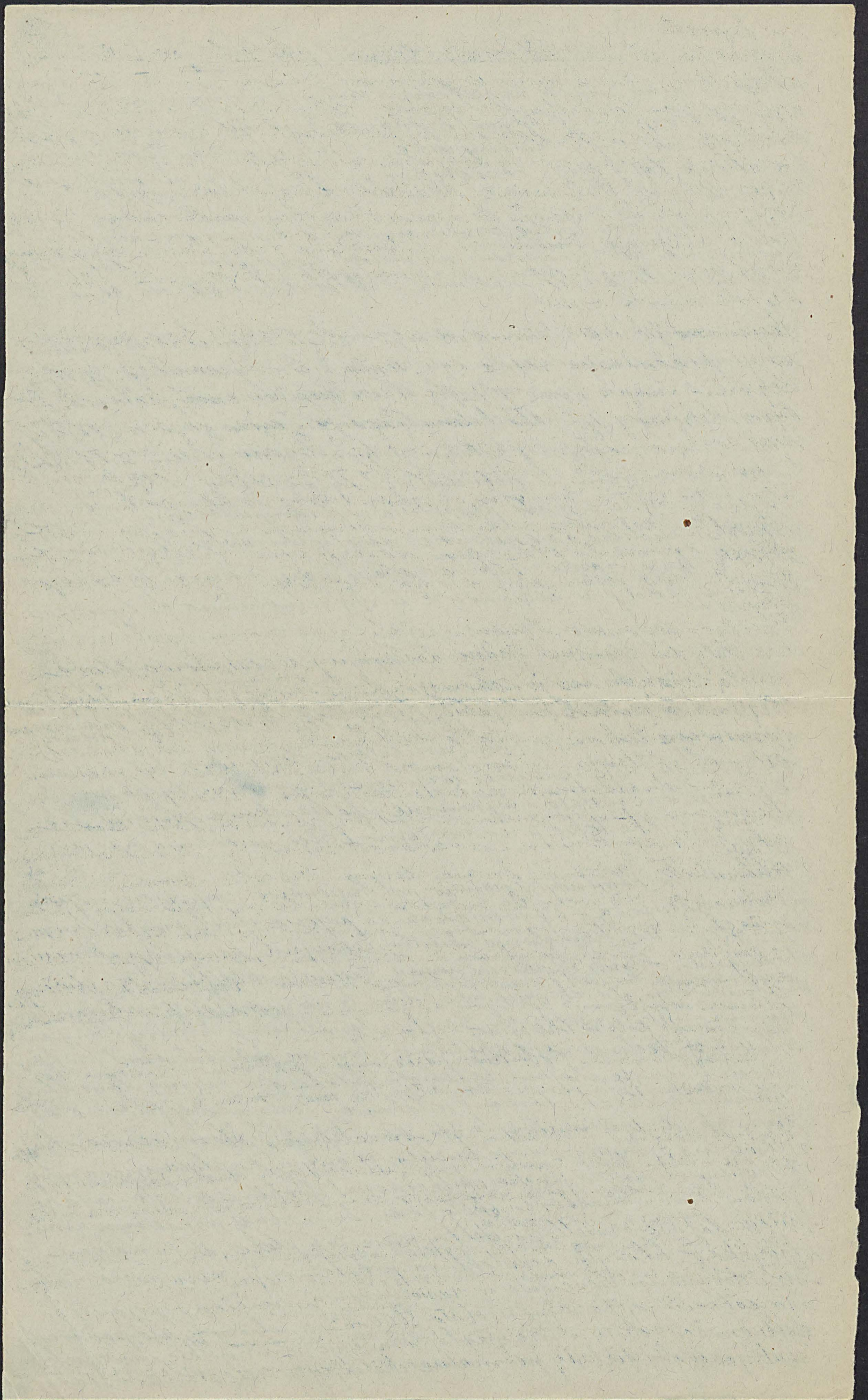

na legarach...

Legionowo jest więc jak miasto... drewna, i jako takie posiada swoje place i ulice, zgodnie przejścia do potężności. Jest więc: Plac Turkotów (największy), Plac Katedralny jako kaplicy; Pole marsowe (jak w Paryżu) jako kwatera, Plac Guskowski jako siedziby komendanta, Plac dobrej Rady przed kancelaryą operacyjną. Są dalej ulice: ul. Techników tu orci budownictwa Legionowa; ul. Westchnięci jako Skrzyżowanie (wtedy dłużej t.j. aspirujących od miejsca do pracy oficerskiej... m. in. m. in. m. in.). Są dalej jenera: Stajenna, Studzienna, Intendacka (ach! barak intendentury nosił przez trzy tygodnie obrymnie gołto "Ordaj potki"), Wojenna, i wiele innych jenera...

Legionowo jak kurde zmieniając się miasto posiada Legionowo także swoje przedmieście zwane się: "Pantyr". To na pamięć przejścia Legionowo nimy w nimie ulicy przez parter pantyrski... "Pantyrze ulokowany jest pot batalion etapowy... Dwa po jakże pięć dni... siat kroków widni mierze baraki, odwach w kortacie rotundy z jurekajennia biatę z brzoju budki dla posterunku i trzy stajnie stanowią całość Pantyru, nieskażona, bo stana tu ma jenera budynek... Teatrulny, w którym w kwietniu wczoraj się przedstawił i koncerty w tuzemni sytuacjami amatorskimi... Pantyr posiada tylko jeden, plac a to sta Durskiego, i podwórko Kągor... skiego...

Pantyr i Legionowo stanowią całość żyjącą życiem wspólnym - stąd nas dalej ku frontowi jedne dostajemy się do "Kółka Kulków" wyglądających na piaszkowej wydnie leśnej jak letnisko jakies. Legionowo swoje jest jakies i powierne; Nowe Kulkoty "matemias" (nawane tak na pamięć walk Epantka) mają charakter bierny niemal willowy... Łatwo stanowią kilka budynków mieszkalnych i stajen oburządzonych pięknie parkiem brzoju z dwoma bramami wjazdowymi na których szczytach stoją dumnie osty białe wykonane z pręciłów brzoju. Komenda brygady Willa "Halko" (telefonicy brygady) Karyno oficerskie, i komenda kompanii technicznej oto wrytlic budynki mieszkalne, wykonane w swoim nie, dwa z ganhami brzoju; przedstawiająym się w dnie i odrębnie. Barak przybiera tu kształt domu wrytlic w rydowanie kształt mieszkalnego domu, z doskonałą podłogą, łepinie sufitem, z piecami szklanymi - podnoszą w Legionowie domianym jenera blama rura polowa

„Kakiet, Nowych Kulków” przez „Nowy Jęstko” - o którym później mowa dojeżdża się do siedziby pułk komendy pułk warte-go. „Rojowe osiedle!” Podhalek narwa relatuje i jako podhalański jest tu wiele... jedna z najindywidualniejszych osad Legionowych - coś drwianego i niestychanego przesiedlonego imieniem w te polskie piachy i mokradła.

Ale to też "Rojowe osiedle" miało nierównego budownictwa. Budował je wszak major Andrzej Galica, sam z Podhala wyszły i w podhalańskim stylem wzniesiony, coko, płaszczyznami, dury... Drewno u niego, gdy ścięte imi wczoraj; belki oparte o siebie mitują się jak w wiskisku gorzonym... rypie z przedobem

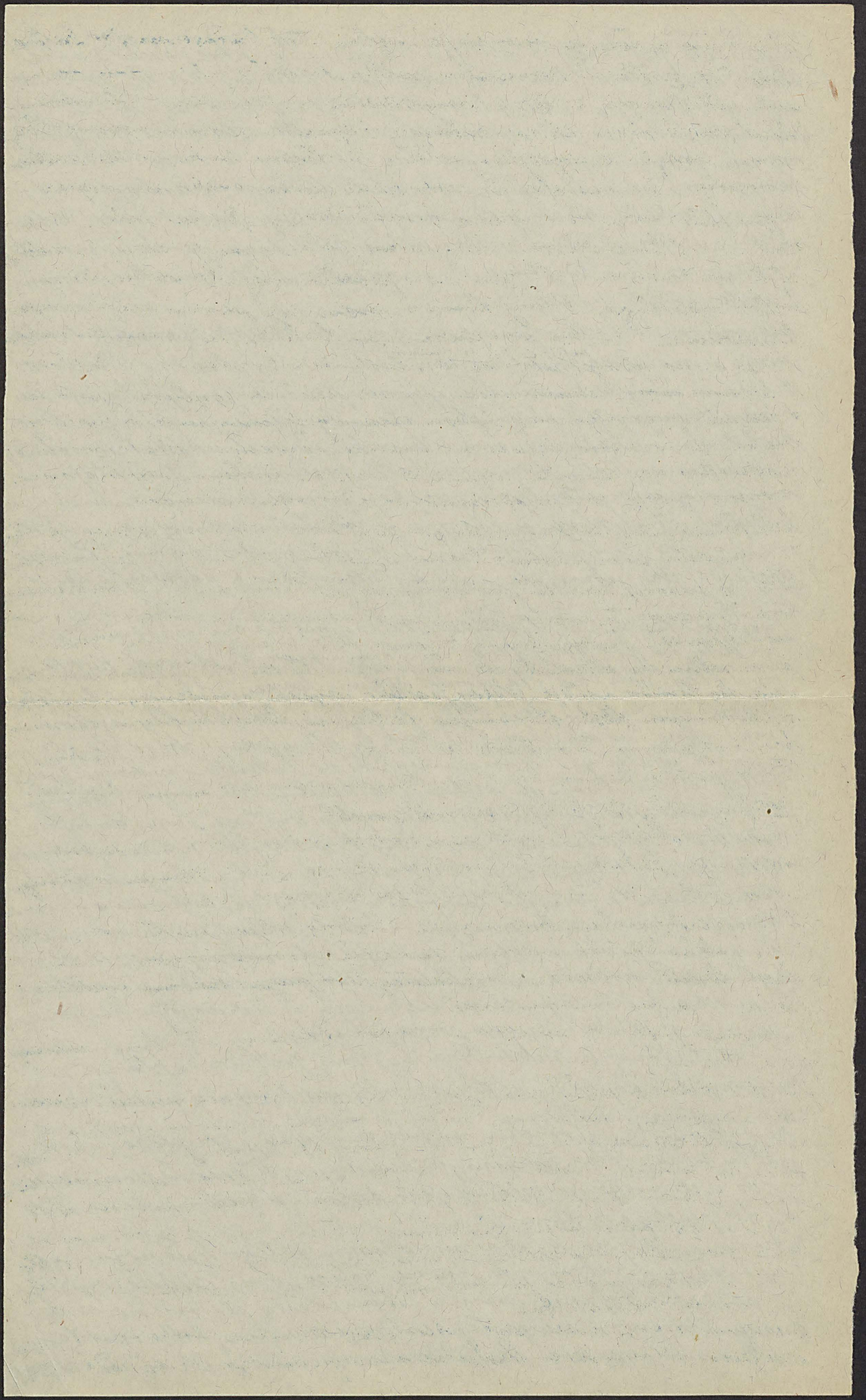

sterow, a pardury rwa się tu nielub. Tak buduje major Galica,
i taka też postawił komendę pułku siedzącą z kwaterami osobno-
wymi poternymi, zarytą z kwaterami w głąb ziemi, z dachem
lekkim spadającym jak na rufie z frontu skierowanym na północ,
mimo, wzdłuż 100m. wysokim otoczony brzołem, dachem całego pułku
i brygady. Ziemiańska to, a wygląda jakby swata się w głąb
wysuwata z uscisłymi ziemi i wstęga. Wewnątrz zaś irby, mo-
nuz-swieclice, obrona, okopana podziemnym piarce, w rozkładzie
st. tamiomym z stropem na przedniej konstrukcji
belek opartym. Takiej drugiej, "mniejszej" pewno nie gdzieś po-
tu niema. Poza ten pomieszczenie komendy jest jeszcze budynki

biłka, a wiecej ^{piłki} sporty (piłki) ^{piłki-niemianka} (na pomieszczenie biłki oficerów, radiostan-
telefony i technicznego - i dwie wille: "Pod przykryciem" wzbudna
zewnątrz w przedniej części brzoły i kory (mieszkanie pułkownika
browskiego) oraz dwie drewniane magazyny, japońska willa, zbójniostwa
pułkowego asp. Sewenta - rozpadła się majora któregoś warty drzewos.
wciąż swoją ręką niefortunnie w jego podhalani ręką.

Żyto odwet wriet sobie na "Kamnym Justkowce...". To jest słowny Justkowce.
To po prostu pomieszczenie trenów pułkowy (pułku 4 i 600) narwana
tak na pamięć, to walk pułku 400 pod Justkowcem. Ale pomieszczenie
nieistotne. Tu major Galica miał już zupełnie wolną rękę i nie
potrzebował z budynkami w ziemie tera, a rozwijać mógł je na
powierzchni by strzelały w podniebno... Hura, więc po lecie wiehory
wala się drewna i staje "Wzrost Justkowce" wysoki i masywny, z charakter-
ystycznymi dachami stronnymi dachami podhalani skłoni, z parawan-
mii i ryziami - na które się tu są przeregulowywać studi-
Bo to pardur to ma być: "nie leży chętny, nie leży, ale taki
pardur, aby do siebie opanować wstąpił!"

A jak się kępski, to natur pan major mówi: Wiesz, to wycień,
wycienies' piknie, ale to nie taki... Wiesz, żeby jak spirity
coły tak... (tu następuje krzyk udający ryzia)

I teraz chętny pardury i ryzie i budują "słowny Justkowce", a mianem
taki podhalani bliżej siebie, jest ryzia w tym tytko, że ma
dach dach niema, i nie brzoły, a od pupy wazny będrze.
Ha no! To ryzia... Wajna jest!

2. Nowego Justkowca" mijają po drodze 40 baterię artylerii jedyną
do pułku 600.

Owarta bateria pobudowana się na skraju lasu ziemianki wno-
sząc wygodne, a stateczne. Pokryt je mechu - a z ziemi wystają
jedynie drzwi w wycieraj wysokości i okna. Materiał dach kępski, wycień-
nie, jak zawsze oddział sam. Tak samo zabudowali się przewo-
nie i ryzie w pułkach. Dla budowy grzebie się więc dach
japońska weń ściągają podłogę, dach wystaje nad ziemią.
Drzwi prowadzi w wycieraj do wnętrza dwoje, więc jest między
ziemi rodaj młotek siłki. Wysokość ziemianki niewiele
nad wzrost człowieka.

Z ryzia ziemianka jest jedno i obok, ale wazny się, wia-
cio góry komendach batalionów wy baterii, więcej i obok,

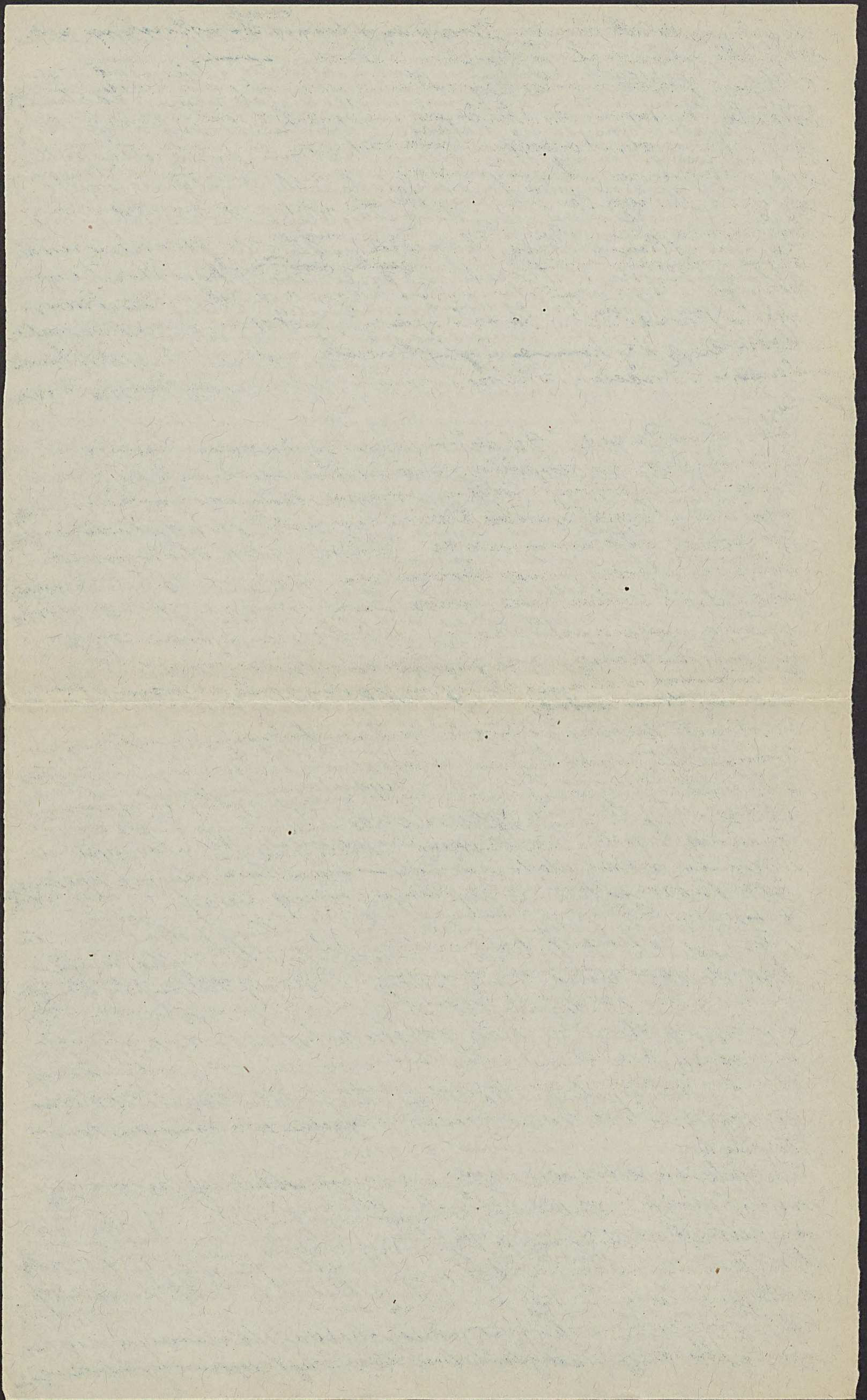

dochodzą do irb osimiu. Braki wynikają z ^{namiej} zkonstruowania ziemianki wyprzedzają dobruństwo, o którym jednym prawie. 12
Typowe barakowo-polewe urządzenie posiada punkt wodny, którego siedziba berinienna składe się z niewielkiej kibelki ratasow porównanie nawietrzejnie budowawczy, chwi jest i jeden wpuszczony na jakie pół metra w ziemię. Tu nierobienie wogóle nie było dla oka, wrystko dla wojny, byle się ochronie byle uniezrakui. Ani placow tu niema, ani ulic - budynki stoją w ^{jednym} ~~jednym~~ ^{zatem} ~~zatem~~ prostym. Takie i widok tu ma - jedynie wrystko i wielki las wiersz którego (takie baraki opierają się ososny wiekistej) jest dekoracya tej komendy. Jakiś wiele inuwej jest w punktach drugim i trzecim, a także i w siedzibie komendy drugiej brygady.

Chwi „Nowe Rarawie” (tak się to nazywa we wdrożeniu w pamięci lata ubiegłego) ma jednak już pewne pretensye do ostrości budowania. Powstato najpóźniej i wiadomo prawie, kiedy po wrystku komendy las wiekzgnat w siebie także i komendę „Brygady, kurateryjny” prawie całą zimę we wsi. Budowane jest to Rarawie, ale prawie procz jednego domku ziemiankows. Tyle że ziemianki porównanie wielobowe, mocno budowane, drewno, pro bliskie potowę wystają nad ziemię. Siedziba pompylana radej ma lato mi na zimę - i do tego też celu stosowne, widać że budowane w silniejszej cholej, na piasku, a nad jericem a drzewo czarnej toni wodnej.

Z „Nowego Rarawia” po drodze ku frontowi budowują się ruzasami trony, a dalej jeszcze brygady, sporo wojna nadmierowa, niepięta, a baquista. Były w niej na porostu zimę wrystko nasze komendy, wrystko, a wiec komenda Legionow i komenda brygad - ale gdy wrystko komendy w siebie „las wiekzgnat” zostal jeno utaniški punkt ale i ten nie w dlatupach, a w ziemiankach zamieszkał. Bo ziemianka ciepłora jest od dlaty, bez chleci. Das był dlatko, wiec materijal drownego dostawczy dlatupy, i tak już na jst Rarawie i tak stanęły ziemianki stawiane osrogelne (aby budulca ramul) byle jak na porost, a prociem mocno. Natura gruntu: piasek bez sladu wieli karaty się dobruństwo reung tronego wrystko, a to dlatego by lotnikowi i gory nie odcinaty się ziemianki od widianego krajobrazu. Najpóźniej wiec mieszał utaniški chwi do dyfarycyi mieli wiec prawdziwą i to całe, wrystko po wyprawdaniu się komend i brygadowych raktudow sanitarnych.

Te ostatnie potaerone następnie wyprawdity się ter trache na tyt więcej - stawiając „Sanatorium Legionow” tj. dyfarycyjny raktud sanitarny w lesie, na wrystku piarostym, raktud kowatem we wrystku raktud bieriem. O architekturze tego „Sanatorium” nie da się powiedzieć wiele... Na raktud mieliby baraki ratasow, wry ziemianki nie nadają się wcale. Krowem w nich wiele, ale chwy? „Zafasowano wiec trzy baraki wrystko i spe

Architektur

5) Kształt tego materiału jakiegos' i w nich zakwaterowanie szpitala; a
dopiero na późniejszym etapie, personalnie, stajen, talerza 13
budowano niemiarkę, według starych pomysłów lekarza
i nauczyciela. Wydzielają nad niemi i niewyższe, ale niemiarkę
stają i są dobre. Osobliwici, jest tu kaplica według szkicu
prof. Wodimowskiego projektowana i wykonana przez studenta
architektury p. Tomlinińskiego z Krakowa. Śwież i brawo pęta-
rone rurem pierwotny osiągnąć duże i ciekawe efekty - utwór;
Tudna, lekkie i bezpretensjonalne przypominająca strukturę
swiątynię grecką. Niewątpliwie najciekawsza to kaplica po-
łowia wstawiająca daleko za sobą w tyle skromniejszą wiele siostrzy-
nę i Legionów i te inne które po prostu stoją, nawet ten
tak prosty otwór połowy z drzewa białego, i takimi try-
tem zbudowany w "Rojnem osiedlu."

II

Architektura ma ^{Tępy} ~~pełny~~ się ściśle z dobudowaniem. Zanimier Legion-
now nie tylko buduje, ale chce i mierzyć tudnie, bo odwraca potra-
bę rylek i komfortu. Kształt bawgo to, że i miedzy, prostymi
i środkami, ubóstwem materiału osiąga efekty które niespodzie-
wane, a tak odpowiadające jego połowej egzystencji.

Materiałów dekoracyjnych ma rasę mnóstwo. Będzie takim
materiałem czasem drzewo nie pokręcone siostra sosna,
kiedy mu wypadnie jakaś osobliwa brama postawić; będzie
również brzo bieta, która już to w budownictwie, już to w mebla-
stwie, choćby i w oparłkami da się widać bawiac oko nadwy-
rajną i rozmaitych kształtów. Głównie siostrzyń dobi niemiarkę
prawie równie i wrodzie, a i tamnia spełnia swą misję deko-
racyjną...

Ale poza drzewem istnieje jeszcze mnóstwo innych materiałów
dla dekoratora połowego miasteczka wawnych. Przedewszystkiem
wiele piasek po który dać się schylić, piasek i i w holu, a więc
biaty co się w staniu srebrny, i w tym jakby staciły i ten jak
ten odno drzewo widać wreszcie piasek od gliny i miar wie-
nanej siwy.

Łas, który dać już drzewo, krójce w srebrnie przebrane bogactwo ozdób-
a miarowicie całe pola melu w kilku odcieniach zielni, od róża-
wej niemal powiększony, aż do owej jasnosiwej, także zielni, oraz
melu siwy i takidnie porostów starożytnych, porostów
drzewa zielni.

Porostem ras istnieje to i wioda dla dekoratora niewyobrażone
w "fasymbach" wioskowych, jakoto strąca brate korule imiędwo, drąg
i piaskowego worku na piasek do strzelni, przeróżne płożne ramio-
tów i jatkach, plandek "Jankonie i wry, gwiazdne, blacharstwo

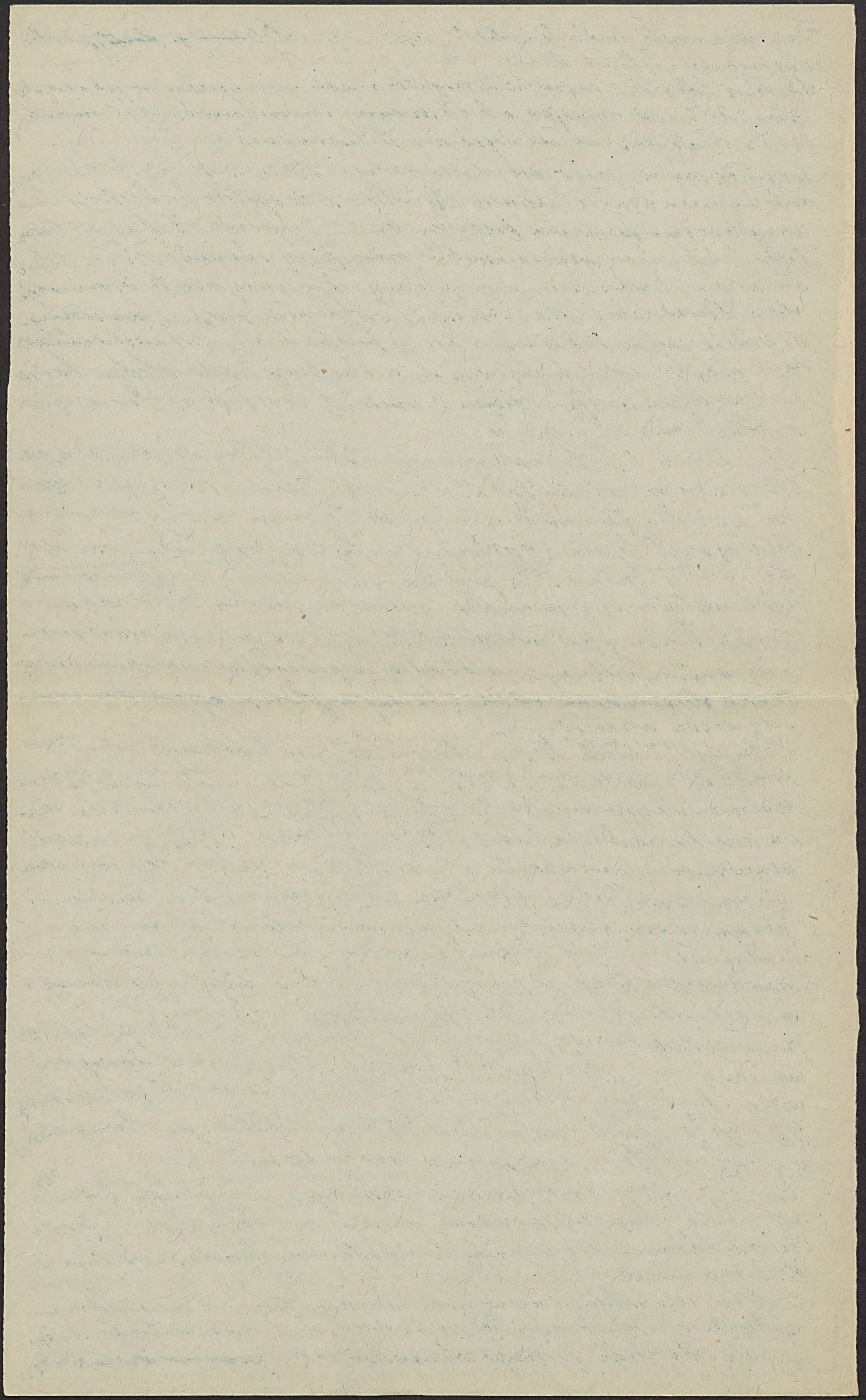

Charakterystyczne iertylerychich, papier i mineralowy, drzew, perle
z konserw i t.d. i t.d.

Sprytne dekorator wyrycha to wyrycha i razowu nieraznie jak i mabe
tem bróli - pomagajac sobie, o ile more i umie, rzecia albo pendlem,
bo i te sztuki piekne warty w stwily Legionow...

Z wygladu na stinowrodnicie wrycia pierwotnie to malery sie drewnu, a
nie drzewnem bróie - wrywanej w tarow do opartumien. Legionow
pobaiude w tym kierunku kilka Stypowych przykladow. Tadne parkany
kato Shtaty dworzycy - i mierlyt more, liwie jako inbrustacej scian
& nashto okien wryte grubie za cienkie konary i piekni bróie w
willi, Nowakowka. Na "Panture" jest parkan bróie wycjedem,
i budka waptownora ceta z bróie, bardzo tudna chwie niepraktycz-
ne more, bo ogromne - przewiedna. Szeregolne krostestwo bróie
to ~~to~~ "Nowe Kukty" - gdzie z bróiewych drzewost parkany, ganki
i przesliome osty polskie...

Ten kumst osti to zastupa majora Galicy, który wynartow u sie
odpowiedniego artystę tak ostro męczyt sam siebie i jego, w ista-
nat na rzecie stórnj kwatery w ~~de~~ Rejowem osiedlu przewspa-
niaty orat biaty z bróiewych wity drewnek. Dni's mndie
sie jwi osty bróie, ale podwior ich szkody by mial marnie.
D lo niego winno by sie znaleci miejsce w jakowem's muzeum...

Zwrycie bróie jest jednak daleko wiekore, z rewnost w bróie
i do wrycia, wrytych, a w takiej n.p. Sewontowej willi wewny
storne obramienie okien z bróie wykonane przedstawi
sie wrze przesliome.

W bróiewych "Kuktych" bróie jako wewnytrona dekoracya wryta
wspolnie z woskami i stotnem daje efektymiestycharakter. Bróie
spetnia tu tytko role obramieni bieznie w potowic wyschocici scian
i u sufitu podobnie dworne listwanami. Pole listew precie te
poprocznami listewkami a srodkiem pol bieznie tencuch etoz.

Sto oginny z kolerastryph gateri warnej tariny na the "drap"
2 jato durne na ~~pro~~ worki z piaskiem, wrywane do strelnic. Pole
miedzy listwanami (pót sciany) tapetowane w pasy ptoziemne
wprzevian "drap" i piaskowe. Podobny sufit w kasetony
ceterie efektowne dwi takimi prostymi srodkami.

Przedy obróie nowe niepodobno pominae jej roli przy dekora-
wanim grobow jakie spotyba sie razowu w grobach masy ch
widni linii, jak i na najbliiznych cementowach. Najpiekniejsze
Styph grobow oddleg sa w tascie te bróie braty i parkany wryte
w arcykumortowna, arimowa, sicuty splatane.

Równier i przy ziemiankach a naturalach przyzrymly bróie
w tarowu jako opartumienie gra role ogromna chwie równo-
wreimie racypa sie jwi tu krostestwo malow i piasku...
Piasek przedewszystkiem jako odoha scierek staly, który
biatym, albo istnym wyzypane az wryte, ale ter bywaja
zakladane z masy cyrtyki, maste, gdzie rozmaitosc kolorow
pewala stwarac z masy w nakostet dypwanu w srodkiem.

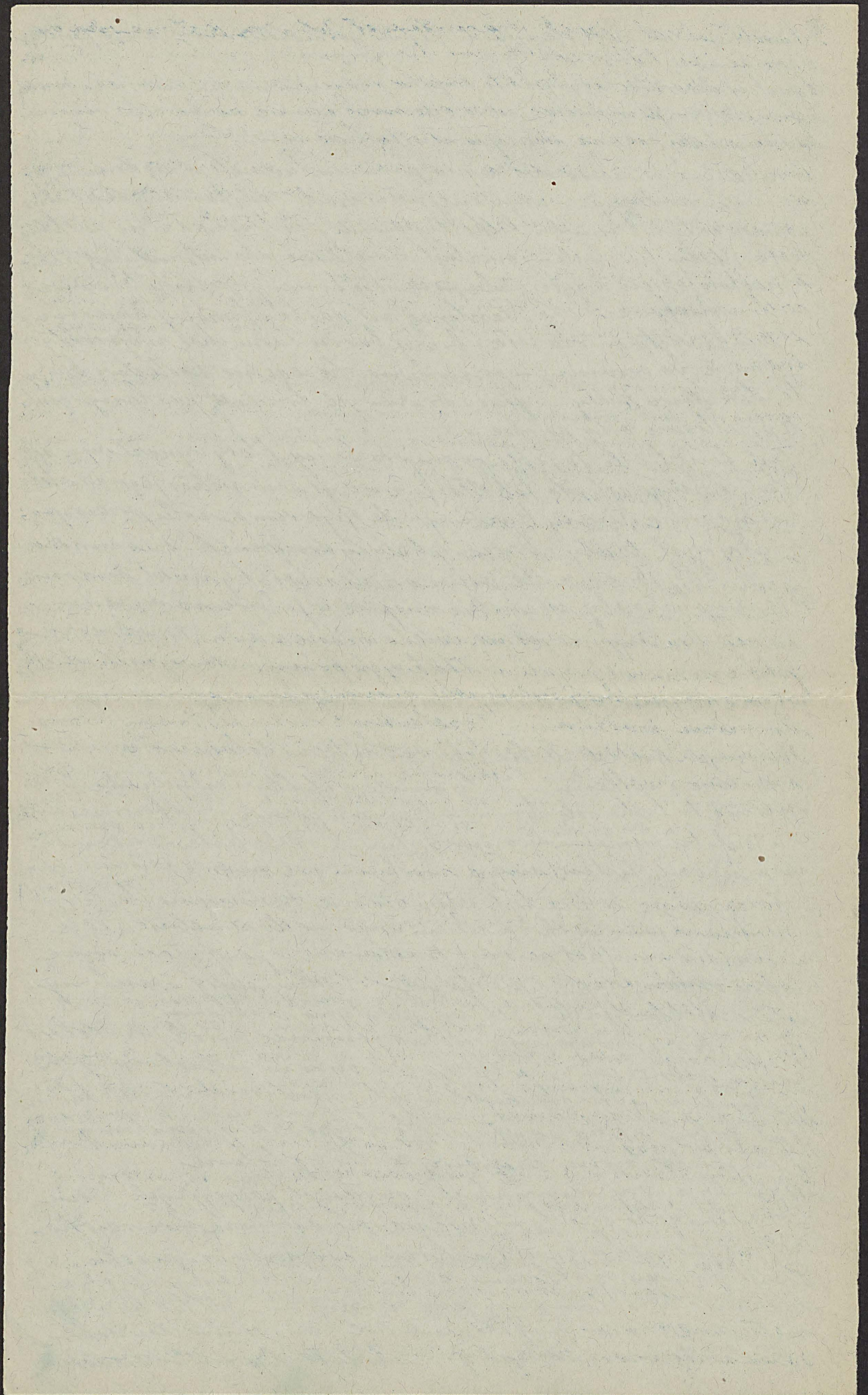

15
Możet jednak piasek jako materiał zdobniczy jest niewodny, a
i więcej jest tylko środkiem utrzymywania wystrój... Łącznie
więc zdobniczo się - by tak nie mówić - porośły drewno, twarde,
spoisłe, jeżeli wiatr nie wieje, nie tylko do ratyfikacji dąb
w ścianach stwira, ale wycie mogą być na pokrycie dachów,
zlewając je w jedną całość z ogólnym tłem kamienia. Buduje
się z nich klombki jak w Legionowie, uszczelniany ogrodniki
jak przed wieloma ziemiankami na pomysłach. Wkopaniem
parę świeceterów wy asienek w klomb taki ~~można~~ występuje
się efekty wprost parkowe, a spacytami, astajski "na zielonym
mchu" innymi porostami potrafią wypisywać litery, całe
stawy, czy cyfry... Bez mchu nie byłoby takich dekoracyjnej
okopów...

Podróż 2, "marchowego" a fasonowanego materiału dla dekoratoru
ogromną wartość przedstawia romaitego koloru płótna, a więc białe
jupki lekko udymione, piaskowe, "drap", zielonkawe i czerwone
kolory ~~cechy~~ barwy celny. W tej romaiter, pomysły mogą się
rozwijac swobodnie... Prześlona sala, "biata", gdzie dwie pola
są białe, a przedzielone pasami drap; dot ścian z drewna, sufit
w dwie pola białe z rojami takimiś wkle drap i wrenie i lam-
perny brerimową abudowano w "Stowych Karkuch". Lampertya
wewnątrz wycię jest z płótna drap na płótno co pół metra mniej-
więcej znajduję się na papierowych tarczach amarantowych wty-
półnie wycina z papieru. Tak wygląda sala menary oficerów
jedna z najpiękniejszych w polu a niestetyżane skromnymi
stworzona irodkami... Tapetowanie ścian płótnem jednego
koloru, albo dwoma kolorami w pola jest bardzo częste nawet
i w ziemiankach... Efektownie przedstawia się ziemianka
jednego oficerów maryli kawalerji, gdzie ściany były zielona-
we, a wrenie ceglata wystrój powata jako lampertya girna
i dolna oraz pokrycie sufitu...

Prawdziwe tapety, robią mieniamie komendanta literyjn. 4
- kogoż usna to wrystko nie, "atci" wraza się do papieru
biutego lub "wrenie i ilustrowanych" jako że są z obrubkami
i do szmiany. Gotami iściami ziemianki wstawa
i otwierkie i wiceg niestetyżanie radko...

Malerstwo dekoracyjne, w zdobieniu maryli mieniamie grozole
lu, do matki, jak rosnie i rzeźba - ale trafia się i to czasem.
Przepymieni sweni, marenie wrenie, ^{w korycie} otami, rojami i powro-
ni oddit est legianista gen Bules ~~by~~ zarowno brzo nefa ssta-
bu, jak parcelaryg komendy szoty dury i ych. Pch. rri prer mag,
na akraw płótna rucanych ob robi kwatery komendanta
Op. podp. Norwida... Na budynkach w Legionowie widnieją
osty jego malowidła, nad komendę raiś pot batalionu etapo.
weco na "Pantyre" wisai ptastkorreba mieniamiego mi artysty
przedstawiająca orta legianów... "Metalurgia" nara ~~nie~~ przy-
stoisie mieniamie kwatery woda legianów gen Puchalskiego
w orta wykopanego z białej szrapnelowej i mubryj...
Gdziej indziej mieniamie, będąc wy nie w okapie, spodnitem nra

[The page contains extremely faint, illegible handwriting, likely bleed-through from the reverse side. The text is too light to transcribe accurately.]

W twórczości brązowej mał która ma patynie węgla szklisto-
na posiada się waga jakiejś napoleońskiej wina... 16

Tego zaś nie oryginalne obrazy czy dekoracje ściennie nie stać
dekoruje mierzkanie swe obrabkami z „Simplissimum” czy
„Mushette”, albo w widokówki prostej i fotograficzej naj-
radziej... polowe.

Opł dekoracji do mebli koszt tylko jeden. Bo u nas nie najpierw me-
bel a potem dekoracja tylko odwrotnie... Przed dekoracją idee
sprężoty: tapiceran w ziemię wbity i także miły stół - rzywane
następnie przez meble, nieraz pomysły wiele i odobne.
Materiałem do ich wykonania jest przedewszystkiem brzoza
jako i giętka i odobna... Łasodniwie meble to stół, krzesło, łóżko
i ławka, ale znajdują się i inne. Stół bywają już ruchome na
ceterach nogach, na których „blat” i deski; tak samo wierzch ławki,
ale bywają wielce kunsztowne i brzozy. Łóżko brzoze nie
był bardzo efektowne, natomiast gdy wykonane na wóz niosie-
nych. Półtora wózków rozpięte między się i ułożone
doskonale wstąpi materia. Totale wykle wysielane robotą
tapicerską. To meble rasodniwie resione tak wygoda, że
n.p. jeden z batalionów komendantowi pędził pod. Korwidów
ofiarował garnitur taki na imięninę... Meblami i got
„ekstraordinaryjnym” łóżko brzoze i całym me-
blem ród patek (lub nuphad) i przedewszystkiem jebide ogła-
daniem dwa jeden w manowry 4pp, a drugi równo w ma-
nawry „Sanatorium Legionowego”. Wyjątkowo dają nie do wy-
jątków materia licitane z prostów brzozy - a wrytka to widzie i wry-
nie tylko w „pomerkanach” aficerskich, ale i w bardzo miernych
kunsztach i wrytce. Innydają się wyrytce i me-
inne, bardzo nieraz kunsztowne i sprytnie sprytnie, ale
... brzoze opamowate w tym „serenie” nane meblarstwo, dawa-
drac skitecznie, że meta i bicia i środków i wrytce jedynem
spiorz, dnie w polu i dla wrytka polowego nerytne i
wrytka tylko wrytce jej do dobrać i wrytka i wrytka.

Tu już metalurgia polowa dla której sprytnie
pierscionków aluminiowych dawno już przestato być wry-
tom osiągać do doskonałości - sprytna i pomysł. Blachy
iotta z twardości armatniego, gabra karabiniowa, pocisk para-
binowy (wzrostem ostro ubożym), obrzydka miedziana i wryt-
skiego wrytka. To materia takiego obywatela metalurga.
Wzrost zaś wrytka to pilnik, kawatka chrytka ielara, ostro rylec, mta-
tek i ogień, jak i kunsztowny - w wrytka wrytka
wrytka wrytka już do wykonania kunsztownego kunsztownego,
Tędną brzozy, dobrego licitara, lub nawet i wrytka
nad kunsztownym nane polidnie się nieraz i kilka miesięcy.
Przedmiotów takich doic sprytnie i wrytka
nemianna - wrytka i wrytka wrytka do kunsztownego wrytka, ob-

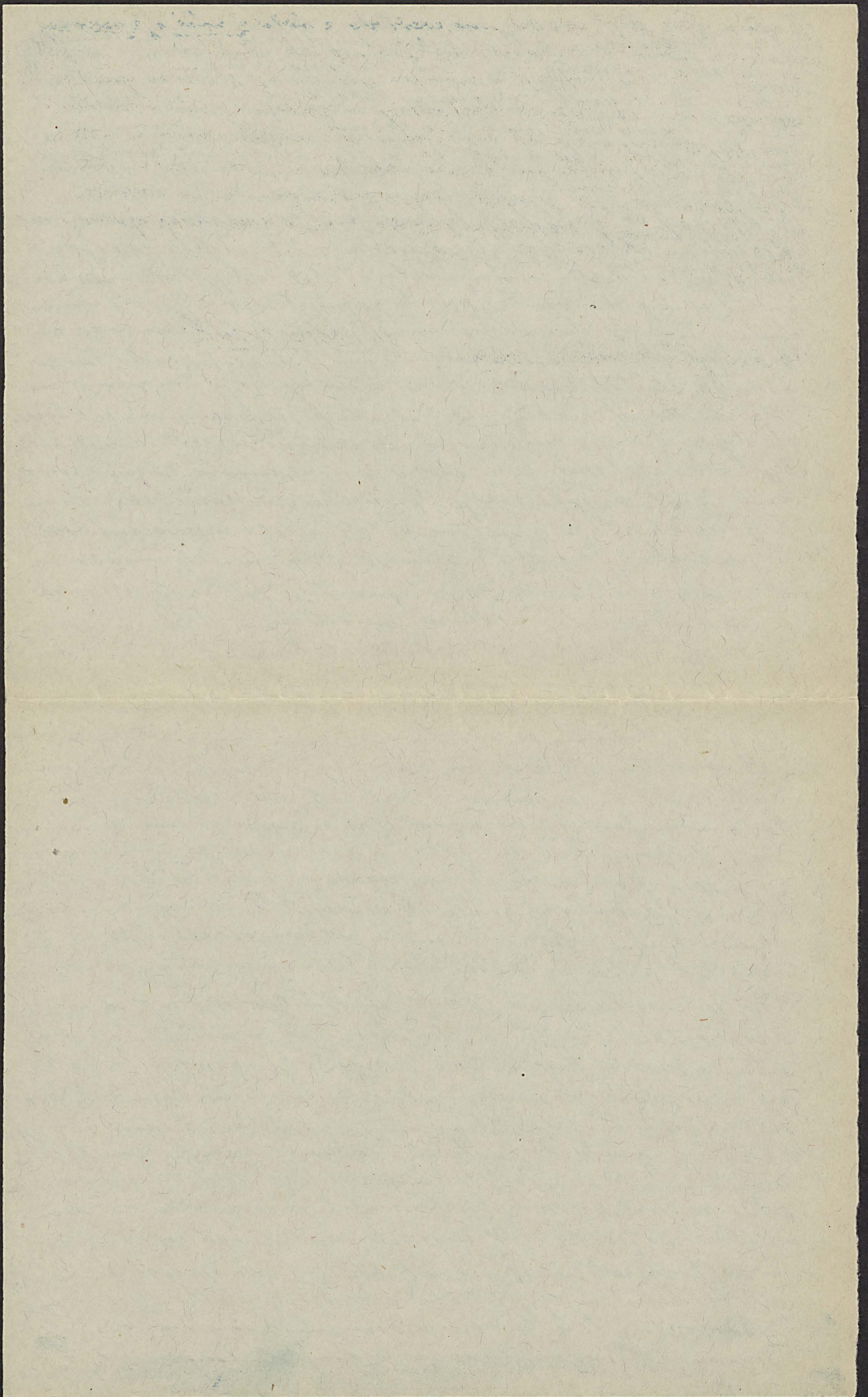

kraju, gdzie kto wie czy nie warto by z fotografii i z rzeczy
wistych okarować zarówno meklarstwa jak i debnictwa i „meta-
lurgii” stworzyć jedyną w swoim rodzaju a ciepłą, wysta-
wę „Regionów”, która od doświadczeń od opisów powiadają-
co onie, jak myśli i jak inje nasz iotwierRegionowy, stara-
ją się wśród walce nie tylko wegetować, ale i inje nasze
i wygodnie, by się swoich nie wyprzedzając w walce
z egzystencją i rachowując je dla sprawy, gwoli
której wyruszył w to pole.

Na poryszi 31 kwietnia marca.

W. Mondulski

Architectural Illustrations Two Layers

Sztuka w sztuce Legionów

(Sztuka wielka i mała) - Rysownictwo - jak u Homera - Pad do karykatury - Wertosi rysowników - Okopowa poezja i satyra - ~~Przystawa~~ Przystawa „nawymót” - Malarstwo - Wpatyr Legionów na sztukę - Artystów w szeregu - Wystawa krakowska - Wykwrz imieniy - Niemalujacy - Cyfry z rymy - Winye przystawki - „Atelier” na francie - Poezja i literatura - Ruch wydawniczy - Sprawozdawcy)

Jak w srodzie, jak w całym świecie, we wszystkich armiach, tak i nas, w Legionach wojna wciągnęła od razu w swój rytm i satyrę szeregu artystów - a ja nadto stworzyła swój artystyczny świat, w swoim „sztuce” w wytek wojny i okopu. Obok sztuki wielkiej, tuła jej się dris i tasiemce w rękach, na francie z uwagów technicznych meta enanej, wrasem przesort-kosci i nieskomplikowaną konsekwencyą natur i otrierstkich niecierpiawnej, ledwo je tolerowanej (bo tu nie miejsce na „rozrytekie”) prawijs się, sztuka meta, artystom wojny.

Z tego artystom wojny wyszła cała ^{ta} masa zdobniczo okopowe, o którym poprzednio była mowa biorąc za materiał swój wyrostko co się nawymie, jawd rękę a więc drewno, metal, mech, ziemię, piotno itd. Formujajęce się tak piętknie i celowo. Wynto dalej to, co objawia się spontanicznie (wypadkowe niewiedzieci skąd i kiedy - cała falanga rysowników, w swoim rodzaju artystów - otówka, którzy w ziemiance, na okopie, w marszu i na postęju chwytają życie & Legionowe w najszerszym jego tonie... So, to artyści wrek-si i mniejsi, powiedomy z artystycznym punktu widzenia: mali; ale boteri i oni sami artystami być nie chcą, nie są nimi...

So w nich pierwociny artystom, jest tu mestychanie miste prymitywności sztuki rodzącej się z potrzeb życia... w tym wypadku wojny. Jak wojownicy w mienchtých drusow swit potrzebę (rysunkową) szerily na tury, feet kotaranie, a dwily na preluwie - tak i tancer drisiejzy w ogóle, a więc i legionista radawela ten paped rysunkowy tatariej jur, a więc i wreszciej. Mo notes i otówek...

Ilu ich jest, tych małych artystów berimiennych, ktorí zliory, ktorí zgadnie, kiedy jur nie batalion, ale prawie kurda kompania ma swego rysownika, którzy drobne smiesmostki swoich pretoronych i kolegoiv na kartki notat žuka pransi. Jest jur poprostu taki pad do karykatury, taki sam jak dziec zdrowego okopowego smiechu albo piessenki rubasnej.

Ryruja się tedy, rodaja i gubia, karuryoraj te nieocenione wprost skazlyjnie ost artystycznym oorywiscie, ale - w obcyorajowem, w historycznym mowieniu skazlyj, które kiedyś z pietymem bratoly się w ręce, majdujac w nich to crego zbył bliska dris mwie odległosci wraem deputree się nie powalad. Naler atoly mwie jur drisiej neory te zbierai i stwory jakus opieka; - dwi mwie, z drugiej strony - kto wie? - czy nie stracitaly na tem bezposredmiesci i rozreresci „macthrien”? Dusza reletora-rysownika wuta jest a nadcurystko catwina i nie lubia ca kontroli. Sobie spiewa a nie komu, Sobie i tym, którzy są jej najblizsi. Kiedy ras pragne jur komiernie wyppowiedieci się rysunkiem „publiornie” - to stwory jej na to pismo skazowe, to piessenko w którymli wiskorosci, rycina eta stwornu role tabek satyry... To rysownictwo, w tancora imy ubieqtey, w walce paracyjnej, mieta makomita sposobnosc do rorkwi-

[Faint, illegible handwriting throughout the page, likely bleed-through from the reverse side. The text is too light to transcribe accurately.]

2/ Tu i rozwoju nie hamowanego z reguły miernem, a w wielu wypadkach popiera-
nego szczerze jako i z tą właśnie sztuką matę. Szary się zawsze sentyment, zbliża
do niej bezmierności twórcy, ambicja kampanijna, a wreszcie tak naturalny
podryw dla sztuki budzącego się samoradnie...

Taka jest i tak iżje właściwa „sztuka okopów” — mająca swoje odpowiedniki i w
poezji i w literaturze okopowej... Poezja, ta właściwa, poezja okopowa — w kraju
bardzo mało jest znana. Są tu piosenki, które krążą w ośpisach, których wiszą
nawet w najkompetycyjnych zbiorach drukowanych się nie znajdują, są utwo-
ry satyryczne ~~krótkie~~ (wiersze i parokwile) krążące w ośpisach lub ~~odtworzone~~
również przepisywane przez autorów lub odczytane przez prusę okopową, w której
najdziesz „cic quodlibet” iżje naszego — całą poezję jego, całą jego doświadcze-
ność, filozofię i mądrość...

Bo jak kardecem, tak i okopowem iżjem kieruje pewna mądrość, pewien system
„filozofii praktycznej”, który chwi z racjonalizmem sztuki dyktuje matę pracowni-
czego — nasunawczy się raz pod prosto bodziej rakietyowym błyskiem przystawie oko-
powych winien rościć oświecony. Wiedomo: przystawia się ma, doświadczenia ma-
dów... aż dopiero przystawia okopowe odbijające w sobie cały sens iżje ludku
reluctanckiego — powiadającego:

Perwol Strzelcom nad Nidę — oni pojają za Styr.
Kto rano wstaje — ten wietrzy kwatery.
Gdzie kuclarsk sresie — tam kwatery bywa.
Trafiła mu się — jak ślepa kura strzelcomi.
Aż wrystko rżeto — co siewci baka maskalom.
Ostrowiek strzela — a papiki nie.
Jak Niemiec² talorytem³⁾ — tak taloryci koniom.
Gdyby Ciwia miła wazy — toby tenor sta do wojska.
Jak sobie posciodesz — to będzie alarm.
Lepszy jeden papieros w garści — niż sto w przewianturze.
Modli się pod figurą — a diablem — bę mu za skórą.

Kontrastowa w stosunku do pierwowzorów forma tych „przystaw” usprawiedli-
wia włączenie ich w listę tych utworów, które wchodzą w zakres literatury a
wice i „sztuki okopów”, mającej jak z kardecem przystawie widzi tendencję „stero-
wania” się.

Alte poza tą sztuką drobną, rymowaną iżje okopowe mierze miernem i mówniej-
szem, rozweselają je zawsze — rozwija się i kwitnie w legionach sztuka dys-
ta... Nie da się zaprzeczyć fakt, że „najpochlebniejszy, najprzystawie wywar dnis-
polskiego społeczeństwa, Legiony, musiał się odbić i wywrzeć potężny wpływ
na wrystkie game umysły i serca polskich artystów^{xxx)}

W legionach, wraz od samego początku, malowało się kilkunastu artystów-mala-
rów, osadawiając się na najróżniejszych szczeblach hierarchii wojskowej, od re-
regawca porczygnając, a tej imy kardecem na pułkowni hu... Wskorosi² nich
pewniścita się stawił wojskowej, na francie, bez ustawać.

Poratem odbity się Legiony iżjem eschem w sercach artystów stawiących nie w ich
meregach, a w armii — a wreszcie i u tych, którzy w kraju wstawy, nie mogące ocri-
nie sztuki swojej stawią Gjerymie.

Legiony stawy się jedynem stawem dla malarstwa ^{nursey} przed więcej niż tematem,
przed więcej niż modę... stawy się obywatelom, z którego wyrosło rymy ulubiej
wawenie donioste. Wystawa: „Legiony polskie w Krakowie”. Wystawa bogata za-
rowno jakościowo jak i ilościowo, wystawa w której 500 obrazami zostało udnia-
47 artystów. Cyframi nie ocenia się wykle wartości artystycznych, ale — podkre-
slić je można, gdy te cyfry ws mówią. Gdy są one, jak w tym wypadku miara
wpływu Legionów na dusze i umysły.

*) opis przewiantury w jednym z punktów.
2) i stawiare tronu.
xxx) Język hr. dyktolohi — w „Wiedomościach polskich”

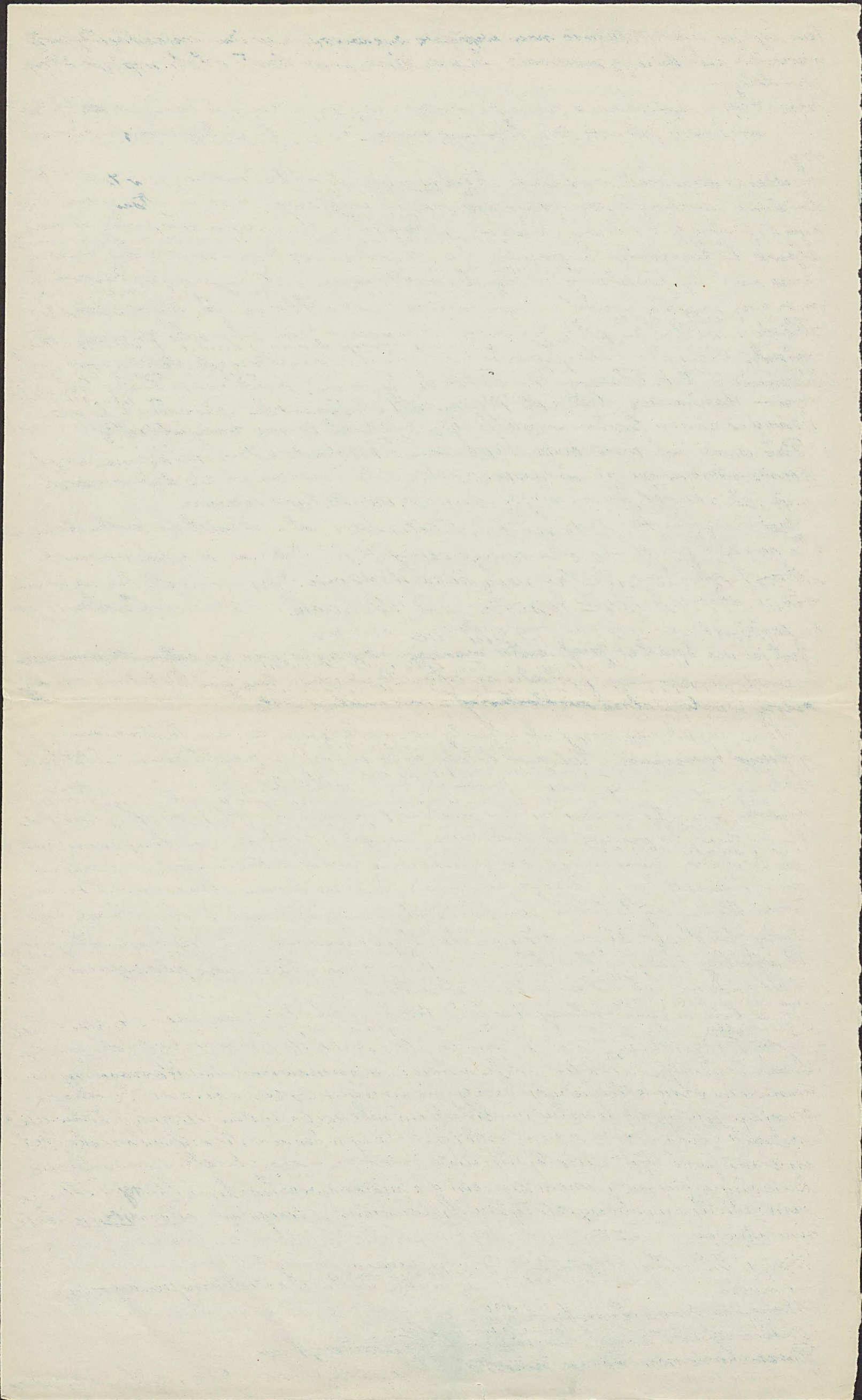

Ten wpływ uprzytomnia nam wystawa krakowska i w ten- nieartystyczny²⁰
wprawdzie, ale - dwie jej maczenie... bo przez obraz, przez dwięto sztukę wpływ ten
idzie dalej...

Ogółem z tego w wystawionym w Krakowie wystawie z legionów samych, więcej jest niż z para-
mich, większość jednak daty legionary same, bo 337 dzieł legionistów-mala-
rzy.

Nie wdajac się w szczegóły wartości artystycznej stwierdzić można, że w tych 337
dziełach zamknęta się specjalna wartość wystawy, imieniem atomy moirae
tych 337 obrazów, szkiców, studyów, portretów - to w najściślejszym znaczeniu
słowa dokumenty legionów. Ich znaczenie i rola są i zawsze były muszą,
inne niż tej prostackiej renty, bo one to najnowatę i najcenniejsze bezpośred-
nie, one wyszły wprost z tego naszego życia... którym żyli, które śledzili
z bliska; Gottlieb Leopold, Janowski Stanisław, Jastrzębski Wojciech, Kato-
mucki Władysław, Maszkowski Karol, Minkiewicz Henryk, Młodziejowski
Kazimierz, Rydz Edward, Rowadewski Zygmunt, Rydziewicz Piotr, Sidulski
~~Jan~~ Kurimierz, Willimski Franciszek i Włodzimowski Edward... A to są,
którzy w służbę legionów poszli, którzy trwali w niej zimą ubiegłej

Porą nimi jest jeszcze kilku... Jest Sreniewa-Precki utan-nerogowiec w plu-
tonie sztalowym. Na odymnusa sobie jedni i uchem coś w ledwo narzki-
cuje jak i Tarki, bo mu więcej utan-nerogowiec czasu nie ma.

Jest Szrygliniski dumny tem, że kapralem jest w utanishim pułku drogim,
i że swojego przez całą czas wojny nie wystawił - dwie już trzy rzykowu i ki-
istny skorbów do Warszawy odesłał a w owym czasie wojnę dłużej niekornie
rad, że skoro oficjalnie kapralem jest tylko - niby mu się w malarstwo jego
w „szachtasch” umierzone nieświecie nie imie

Jest jeszcze Sperber Józef - autor nowego - jedynego w życiu ~~sztalowca~~ ~~Włodzimierza~~
namalowanego jego - portretu sztalowca. Ten pod Rokietną ranę
swoją wachmistrowa się dostał - imie maluje wiele...

Ogółem jednak czas więcej oba ubiegłej w malarstwie naszym legionowem wy-
yższano wprawnie... Cyfrowo dotychczas to wyprawnie w przybliżeniu: Gottlieb
około 100 szkiców i rysunków, Janowski Maszkowski, i Włodi-
nowski wyszło co wystawił w Krakowie... Chmi ter wiele - ale cyfry moirae
tu niedużo, bo mażet dla twórczości naszych artystów młodocianem jest
nie to w dzień wystawiają a w zamknięciu jest w notatnikach, w kartonach
się w magazynach, nim kiedyś po wojnie majore formę wstąpią w starożytny
warunkach... czy to będzie sen Gottlieba o przepięknym fryzie jukons, czy
Szryglinskiego „Wyspa umarłych” artystycznie odbijająca
od wstęskiej studjery Boseklina, a taka mętna, taka cięła porażono widać
i pierzami jak owi ementur wilkowie...

To w dzień, w tych malary naszych i frontu poledzi - to są tylko studya, szkice
- to są ^{tylko} rudy ich twórczości przystęj... ~~W~~ powstaje w warunkach tak niesły-
danie trudnych, że jedniw bierz patrzą... na pracownice ich, którym są to
wieńcuka okapu, to chłupa uchem na wprost zwałowa, bo światła, bo maj-
prymitywniejszych warunkach... Tak malują i rysują oni w pracy... Tak wpryt-
nie, kunszt, przed kunszt i inny malowali sobie ~~o~~ Janowski i Maszkowski, tak
mieszkał pułk. Rydz z adiut. Młodziejowskim, majore z kwatery mieszkanie,
kancelary, mensur, a wreszcie jakby akademie malarstwa w której brato uder
jeszcze kilku malarzy młodych, legionistów i Brygady - ad majorem Legio-
nów glorią

Poety, literaturę legionów - w nimie był drugim dorobkiem powożąc się
nie imie.

~~Strony~~ ~~Włodzimierza~~ ~~masz~~ ~~dalej~~.
Kubien ~~o~~ ~~Włodzimierza~~ ~~masz~~ ~~dalej~~.
Praszkurze nasi, którzy pisali dawniej prozatur. Jeden tylko Jędrzejko

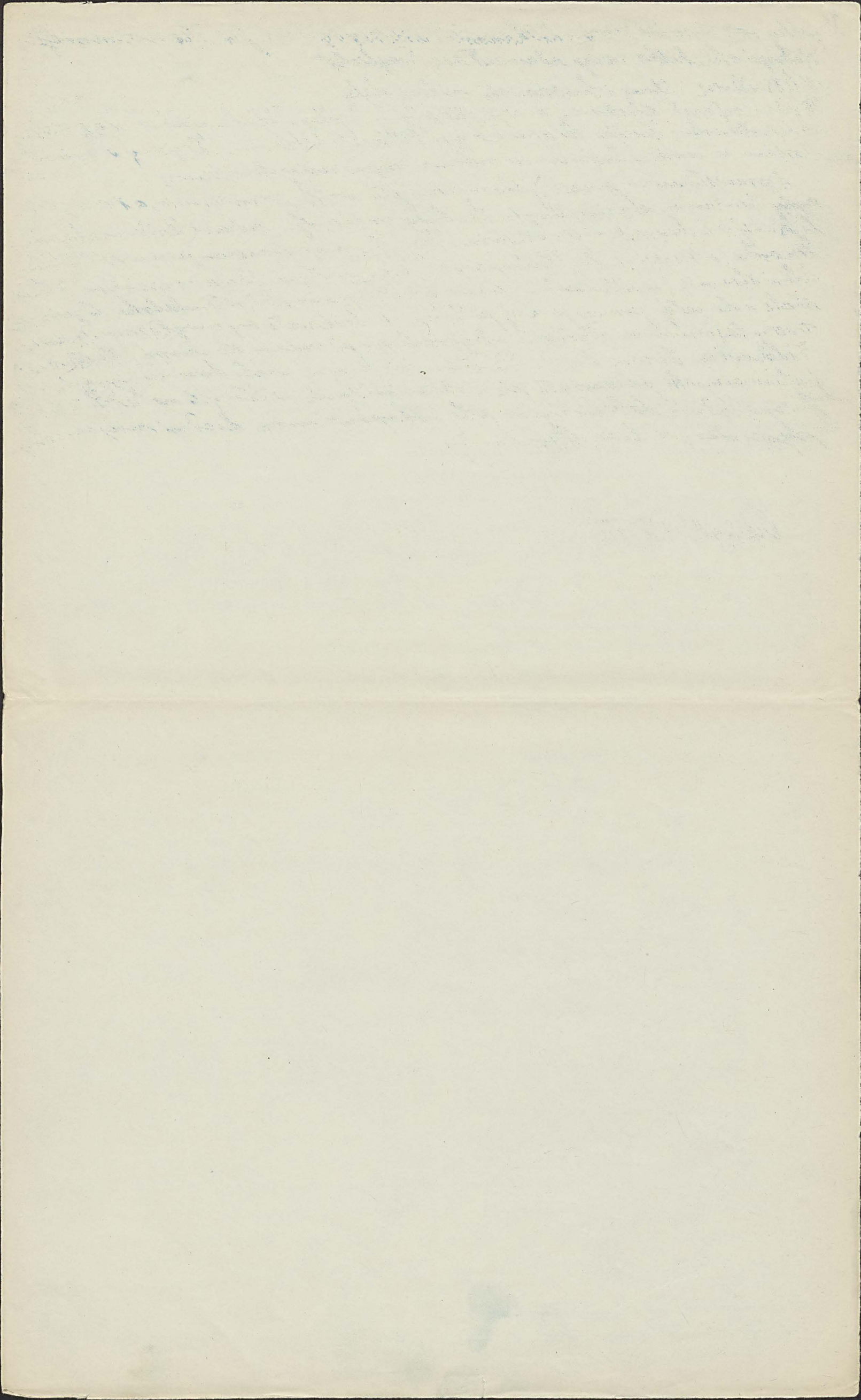

4/ jakby ~~z~~ ramilkat zimna; kilkanaście wietrzy ogłosił yet. Teslar, mniej
Rebrzyński, kilka razy odzwalał się Enghicht

21

W literaturze: Strug i Siemowitowski milera dalej...

Heben ogłosił drukiem swoje „Mlegity” — jakby „Polski dykownik” ciąg dalszy;
Lewartowski „Święta Legionów na Polesiu”; Merwin „Legiony w boju”
Człtem w ruchu legionowo-wydawniczym nastój dwulicowy.

Sprawdzian w prasie, jako je przysięgi walki porządkowe, a ter i przysię-
giny trudności cenuralnych, ter było niewiele. ^{o komendzie przydwor. (Kiel.)} (Kawen i Dabrowski pisa-
li dalej o [Brygadzie; dr. Merwin o tej. Opusku drugim pisząwał St. Dzi-
kowski, o trzecim dr. Podlunarski, o czwartym Teslar, o piątym Hlast-
le i Głomier, o szóstym wreszcie Postworowski i Mowalowski. C pisali
stałe i do całej prawie prasy polskiej — o ile docięta wy mętarami, rora
necy legionowe. Poratem odrywali się od czasu do czasu: dr. Kuchiel
Falkiewicz, Lason i w. i. Poratem no jerrera wielu berimienych, które
listów wycischi pojawiaty się w drucim kach, a którzyli notatki i listy
bezpośrednie odleciły rycia pola i szapów mwie kiedyś naj cenniej-
prymateryet będą stanowity.

Grevel. 19. IV. 1916.

Sztuka w starożytności



Polskie Szkoły i wykłady wojskowe

(Wykorzystanie zimy. - ^{całkowicie} Biorąc szkołę. - Szkoły na froncie. - Szkoła chorążych piechoty. - Jej urządzenie. - Program nauki. - Dzieni szkolny. - Szkoła chorążych kawalerji. - Musztra i nauka. - Przedmioty wykładowe. - Frontowe szkoły podoficerska. - Szkoła w 4. pułku. - Kursy podoficerów rachunkowych. - Wykłady wojskowe. - Odwroty „cywilne”. - Praca umysłowa)

Kiedy się ras' legiony na zimę już ustaliły, kiedy wyrosła z dnia na dzień niemal „miastow lesie” legionowe, kiedy pułki na porządkach obudowały się przystajnie, a komendy brygad pomysłatę o ewentualnych zadaniach, gdy najworniejsze rzeczy polowemu mierliwemu sprawę były rataturione - przyszedł z natury rzeczy myśl jaknajkorzystniejszego zwignia czasu driclażęć nas od mogących chyba dopiero później wiornę następic dalszych walk ofenzywnych.

Z tej myśli powstał następnie cały szereg szkół wojskowych różnych ~~stanie~~ prorr drugą część potowę zimę, wreszcie ras' obecnie jeżere, w legionach. Powstały przedewszystkiem dwie szkoły i dwa kursy, w legionach. Powstały przedewszystkiem dwie szkoły i dwa kursy oficerskie pod oficjalną nazwą „Szkoła chorążych”, jedna, kierowanie wielką, dla piechoty w Legionowie samym, druga dla drugiego pułku utanoń w kadro kawalerji w R..... Powstały dalej kursy podoficerskie, dwóch typów: jedno ~~szkole~~ dla podoficerów rachunkowych, drugie ~~szkole~~ dla podoficerów frontowych. - Poza tem tu i owdzie zorganizowano parę pułków wojskowe wykłady (paradunkij) oficerskie; wykłady kursy kursy mijać z wojskowoscia, a wreszcie i szkoły analfabetów dla tej mielirnej jeżere ilosci szuki wy-tania i pisanie niernajęcych legionistów.

Szkoły na froncie! Coś jak studa, memoi liwosc prawie, a prae-rier reury prawie ie idealne, bo warunkami swym i ustosum-kowane doskonałe. Wtasmie front dla oficerskiej wy i otwier-shiej szkoły jest miejscem najlepszym stanowiac jakby la-boratoryjum wojny, pole gdzie teoryę sara z praktyka po-ta wyje najtętwiej.

Tak pęsta widac i rozmawia reer Komenda legionow, kiedy decydowata sie te szkoły odmiennie min dawne szkoły pod-chorążych wy podoficerskie ulokowac nie gdzieś w kraju daleko a tu na samym froncie, gdzie wreszcie - jak się oka-zało - dostateczną dla nauki zimę wygodę i spokój stworzyć łatwo.

Najbardziej mi się urządziło i wyposarowad Szkołę chorążych piechoty w Legionowie, licząc 45 wychowanków.

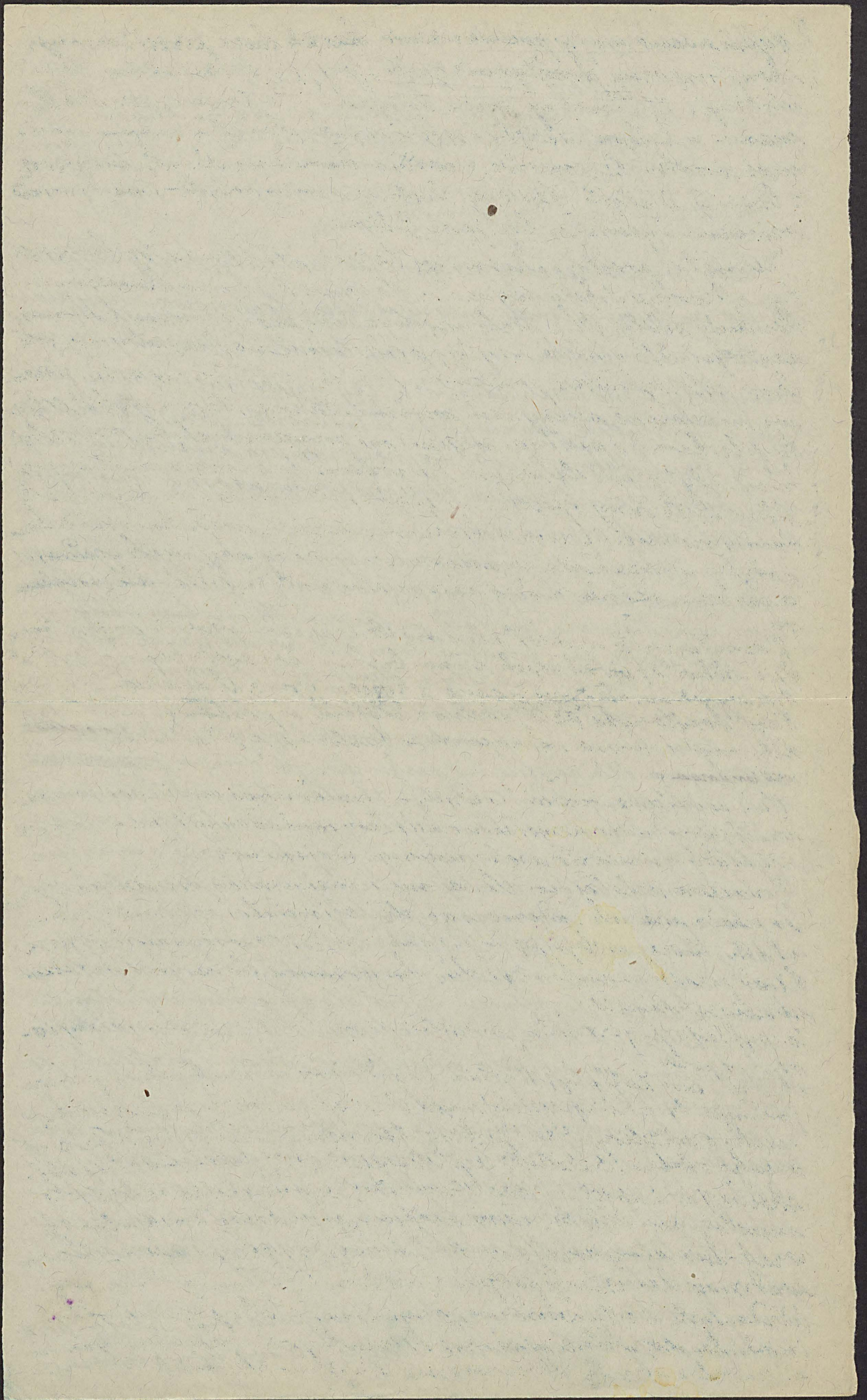

23
2 Wybudowano na jej pomiarzenie barak duży przestranny, skonstruowany praktycznie, podzielony na dostateczną ilość ulokacji. Zbudowany przez kompanię Techniczną por. Hellmanna, w lutym wzięty i skierowany stanął w samym mieście środku Legionowa, z sosnami brzoźno-łotych, baryerą z brzoźnami białych otoczony, z dobrym w otoczeniu polskim i napisem wejściem rysunkiem leg. Jana Bulasa.

Wewnątrz prosty i skromny takim jest i wewnątrz budynek tej oficerskiej szkoły Legionów. Na prawo od wejścia kancelaryja Komendy szkoły, gdzie stale urzęduje zastępca i pomocnik komendanta por. Głowinski, za jego administracyjną stronę. Na lewo sala wykładowa, przedmurzona salą do wykładow w polu. Sosnowe, nieciosane ściany ram mechem utkane, takim suficie podparty filarkami i podłoga miedziem nie przypominałyby sali szkoły, gdyby nie drewnianym kunsztem ~~z~~ z siewerem świętych pieknic White Tury z pulchami, gdyby nie tablica czarna w białej ramie na ścianie z naryskowaną mapką medalskiego terenu i gdyby wreszcie nie ów napis z siewerem białym gradusik & na nim katedra brzoźna biała i takimi „fotel” dla profesora.

z korytarzyka wprost idzie się do sypialni również przynajmniej gdzie widzi 27 m. okna ścian biega dwa rzędy procy. Wierzył tu wygodnie, ale nie ciasno a higienicznie. Tu sypialnia od małego korytarzyka ^{na lewo} jadalna z stołami w podkowę i odrobina dekoracji ściennej - a naprzeciw kuchnia, spiżarnia i izba ordynansowa.

Tak wygląda „gmach” w którym nauka rozpoczyna się od karności. Wydzielanki przystąpiły szkole komendy Brygad, paru ruskus. pitantów znalazło się w samym Legionowie.

Program szkoły jest obszerny, a oczywiście nie elementarny, bo szkoła ma za zadanie nie dać a przystąpić wiedzę wojskową u tyłu, którzy należeli już w dawnej Szkole podchorążych i w polu. Stud pociem nauki wysoki, wymagania duży, ale i praca nerwiorajmująca.

Co wykładu się w szkole? Wzrostko, co potrzebnem być może oficerowi w polu.

A więc: art. taktykę (10 godzin tygodniowo w wrem Ogodim gier wojennych. trw. „Kriegsspiele”) wykładu pref. sztabu kap. Zagórski; naukę o artylerji, kap. Kleberg; terenoznawstwo por. Kleberg; naukę o broni i balistykę kap. Nowakowski; budownictwo wojskowe i inżynierstwo por. Wimmer; regulaminowy i naukę mustry por. Śladki; administracyę wojskową (seregolnziej w zakresie kompanii) por. dr. Górecki; a wreszcie sposób prowadzenia kancelaryji podpor. Smoleń. Cyfitem godzin wykładowych 34 tygodniowo, przerwem sobota popołudniem i niedziela są wolne również od nauki jak i w czasie wiośni a również z reguły obrucane na winyty w okupach.

W korp. Pucharski ego

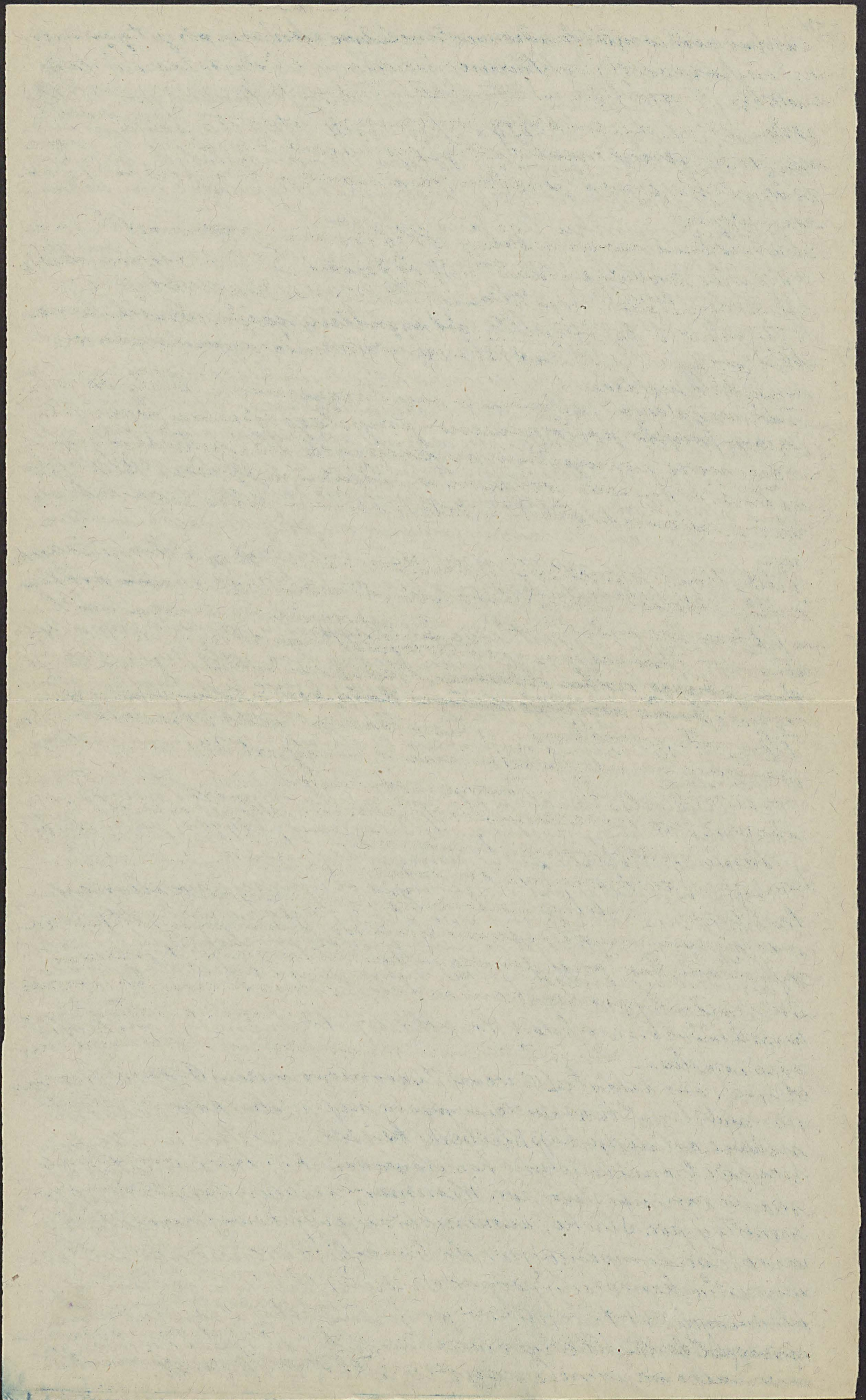

3/ Ciwironi jest wogóle bardzo mało, zaledwie 1 godz. musty tygodniowo; zeta są co srody praktyczne ciwironia w terenie na które ^{o 7 rano} wyrusza wata szkota. Trwają takie ciwironia godzinami, czasem więcej, a obejmują: marnie ubieranie, praktyczną naukę artylerji w najbliższej baterji, wogóle wszystko co jest przedmiotem nauki szkolnej, no i oczywiście... wojny.

Czas trwania nauki szkolnej 6 do 8 tygodni; program obszerny by go wiece wyrecyzac dzień cały od 7 rano do 6 wieczorem schodzi na pracę. Wata z wyjątkiem ^{przerwy obiadowej} przerywy obiadowej. Wstaje się o 5 rano a 9ej ~~returite~~ jest sygnałem spacerunku, chyba że ktos pracuje w sali wykładowej. Najpóźniej o godz 11ej gasną wszystkie światła.

Tak mijają dni w ciągu regularnie szkoty chreila. Jasnego powodu postać powanie przysięgłego oficera, a jenera więcej wiece w napisanych ale z całej atmosfery szkolnej wjeżdżają w oszuru o - idealnym oficera ktor ego chce za widać postawiła siebie pierwor polsha szkota chorążyc.

jakby drugi, równoległy, tylko dla innego rodzaju brem przerywany, oddział szkoty chreilcy, stanowi tak samo szkota w kadecie kawalerji w R. ^{dla aspirantów z drugiego pułku} stanów. Tylko wzmianki w mniejszej ilości jednego pułku obywateli, a także i w innych specjalnych niema bo ma wsi tyle chatupa także szkoty pomieszczenie.

Plan zato w ogólnym zarysie ten sam tylko z kawalerji i przedmiotów uwzględnieniem i pracy szkolnej więcej i ciwironi bardzo wiele, wstawa, że komendant szkoty por. Kordecki własnie na kawaleryckie wyćwiconie silny nacisk ktądzie.

Miesi się tedy w dwóch chatupach szkota ceta. Brem wies bogata... W jednej aspirantów kwatery, druga ~~por. Kordecki~~ sam komendant reżyat. Tu druga i sala wykładowa i menui oficerska a wieczorem nawet i kasyno stanowi. Aspiranci z otrzymanych „fasambis“ przy pomocy jubej's baliny ijuiry się stani.

Thurs sady dwumiesiące, ony ma się już już kua konowi, a je przez czasem wiele zrobiono to imie drin, bo już dzień etacie trawa praca szkolna. Nie jest też czas tu spędzony wypracowaniem. Watac trzeba o wypat do 5 rano. kuraz wyprzenie koni, karmienie ich i siostanie. Podczas tego mowina rzeie smiadzenie, ale to niczkonierno, bo w tana tylko koni rzeie musi.

Od godz 6. nauka jurdy na zaimprovizowanym sposobem pod kierunkiem por. Kordeckiego „psa dajacego, przedmiotów szkota”. Zgoda to nie najlepiej punkt w programie szkolnym! Potem następują ciwironia plutonowe i szwadronowe w odległej o jakie 2 km. wsi W., gdzie stoi nasz szwadron zryganizowany szwadron pierwiry - i trwają mniejwiecej do godz 11ej. Wtedy powrot z ciwironi i now wyprzenie oraz osuszenie koni, a o 11ej powrót teoretycznej nauki

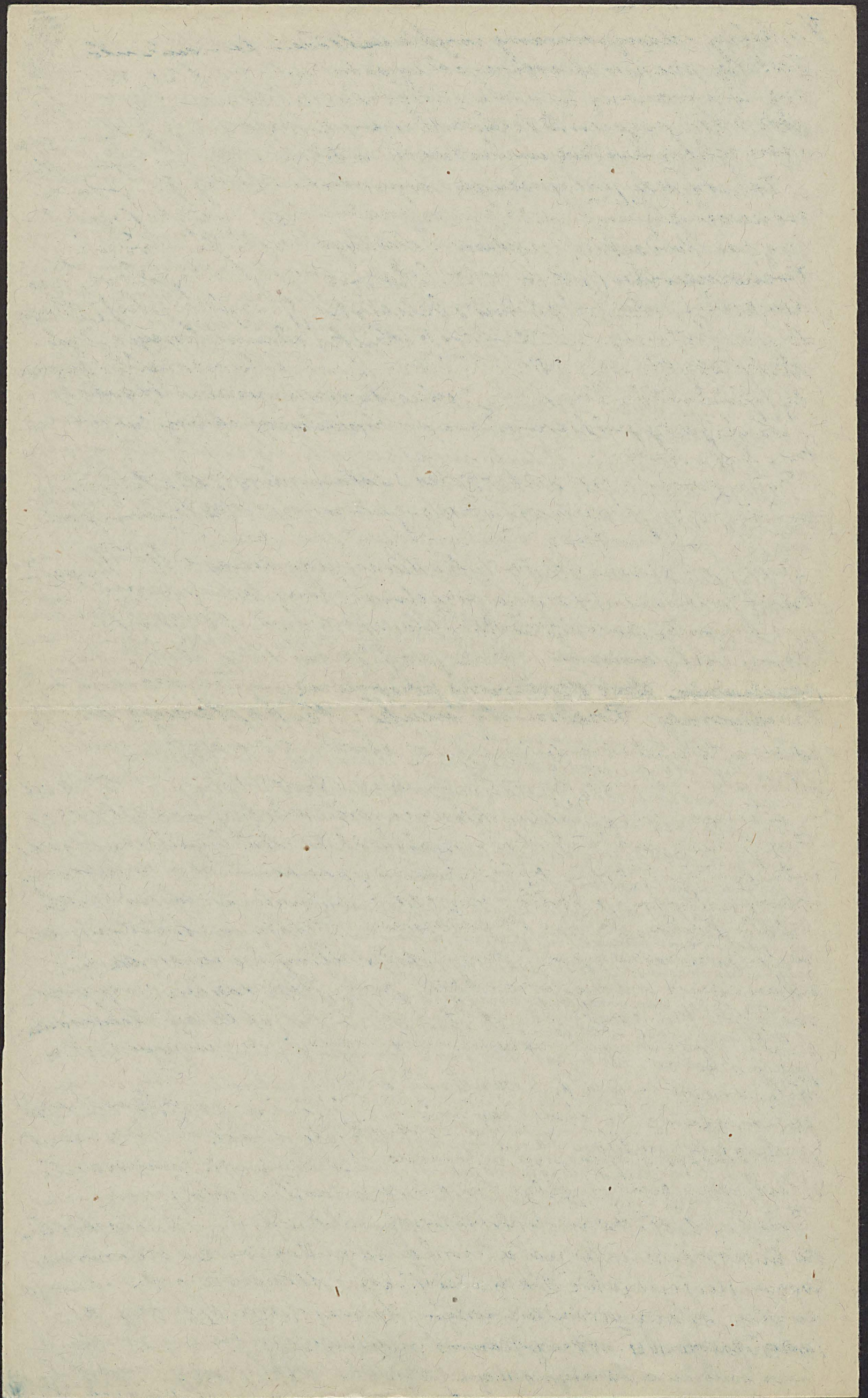

4/ szkolnej i zarządzany zwykle wykładem komendantu. 25
O godzinie przerwa obiadowa, a od 2ej do 6ej now wykład teoretycz-
nej uformalione trzy razy w tygodniu nauką normalną. Od
godz. 6. do 8. pogawędki taktyczne u por. Kordeckiego, a potem - cimen
i sen nalegają kwatery umiarkowanych codzienną pracę aspirantów.

Tak wygląda w skróconym zarysie dzień szkoły; program
nauki ^{wielu} następujące przedmioty: Taktyka (wykładu-
jący por. Kordecki); Regulamin sturli i inwencji (por. Kordecki);
Terensznawstwo (podpor. ~~Sokół~~ Sokółowski); Sturba polowa (asp.
Konański); Nauka obrony i balistyka (p. Szydłowski); Hippo-
logia i weterynaryja (dr. Mere); Nauka administracji i Styli-
styka wojskowa (podpor. Felfara); Siermięka na szablę i bugna-
ty (fachmistrz Gnoński); Ilustracja piana (wacłm Sperber) -
i nauka jazdy pod kierunkiem por. Kordeckiego, której już poprzed-
nio była mowa.

Równocześnie, wreszcie przed szkołą dworzych utworono
szkoly podoficerskie, rozpadające się na dwie kategorie: pod
sturli ^{fu} frontowej i rachunkowej czyli kancelaryjnej.
Szkoły podoficerów frontowych istniały przy komendach Brygad...
Szkoła taka istnieje np. przy drugiej Brygadzie, a wstępuje
pod komendę por. ~~Broika~~ Broika, który 28 września
trwała cały miesiąc. Nauka praktyczna rano, teoretyczna
popołudniem, dwie dniowe poranne wykładnie nauce
teoretycznej. Przedmioty nauki: Nauka o terenie, sturba
polowa; sturba aprowizacyjna; sturba pionierska; mustra
formalna, sturba kancelaryjna i wreszcie sturba sanitarna.
- Stowem koruptho romore byi potrzebną podoficerowi.
Popołudniem niedzielne od nauki wolne. Materiał uczniowski
inteligentny (trzecia część urodzono gimnazjalnych, trzecia część
niezależnie a reszta z wczesną woli), to też i wprawił
szkoly deshonate, na 27 podoficerów, którzy już wchodzili, 24
wato egzaminu z postępowaniem bardzo dobrym i dobrą. Na
zakonienie kursu przedmiot podr. Januszajtis, mający
różnorodną komendę Brygady, i wiodący dysplony. Wskazanie
szkoly uprawnia do awansu na majora i na majora podoficer-
skie.

Podobne szkoły podoficerskie w obwodzie III Brygady istniały w samym
już francie w 4. pułku pod komendą kap. Tulauca. Kurs zaczął
się 7 lutego a skończył w marcu. Wykłady podawane były
z inwencjami praktycznymi we własnym pułku.

Szkoła podoficerów rachunkowych istniała w K. obwodzie medula-
ko Lijonowa, a korzystali z niej podoficerowie i żołnierze
rejens już w sturlic kancelaryjnej. Odbyły się dwa kursy
szkoly, której porządek ocenili Tutwo wariety trawności
już uprawia prowadzenie rachunkowości kompanijnej
dyktantów niemyślących pojęcia o dziele szemplikowa-

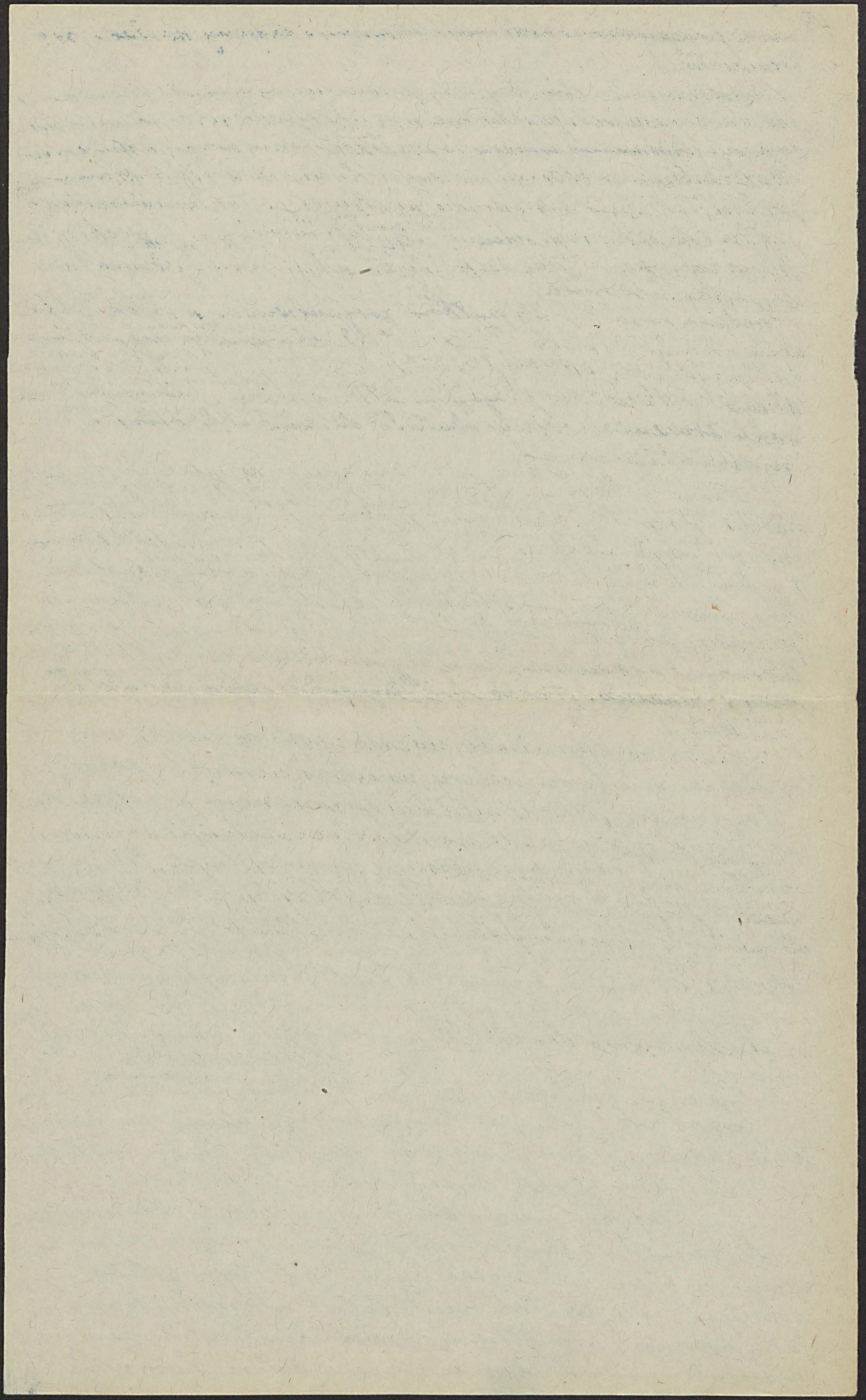

57) mych przepisach wojskowych, którym i legiony poddać się 26
musiały.

Nieraz także od szkół odbywają się też przy komendach legionów
jak i w komendach pułków kurse wykładu dla oficerów. W ko-
mendach legionów bywają to wykłady z dziedzin technicznych
udoskonaleni wojskowych (okopy, gazy duszące it. p.) W komendach
pułków ^{ms} kurse kurse ^{z zakresu wystrzelenia} są organizowane przez komendanta
pułku lub starszego oficera, wyłącznie przez specjalistę w ja-
kimś zakresie. Takie i wykłady dla podoficerów odbywają się
systematycznie.

Poratem w jednym z pułków zorganizowano wykłady z dzie-
dziny inżynierii. Przez jest jednak w studium próby
i niewiadomo jak się przyjmie, choć stwierdziłoby, że
długotrwałe leczenie przynajmniej podczas zimny w drugim roku
roku trwania wojny dłużej daienia w kierunku sa-
moobrony się...

W końcu zrobiono też i dla analfabetów, dla których powstały
szkółki okopowe. Jedną z nich, w Krakowie, liczącą 47 uczniów,
nieomal wytworzył Krolewski, istniała przy 3 batalionie
4 pułku. Porucznikowi ja w mundurze oficerskim, a czas nam-
niej wykwosił 1 godzinę dziennie. Na ich ~~nie~~ ^{nie} ~~nie~~ ^{nie}
pisania uczył ich dwaj chorwacy, z powodu numeracji
ludności - a w rezultacie w przyszłości nauki się wyta-
mnie i pisania. [Takie i w II Brygadierze istniały szkoły
podobne.

Oparto więc poza szkołą okopową reszta legionów zima
także i inne prace umysłowej, której w samych szkołach
od najmniejszej szkoły analfabetów to przynajmniej, na szkołach
oficerskich kursów oddawano się też w czasie kilkuset legio-
nistów, mielić też, którzy w naszym ziemianach
~~oddawali~~ oddawali się porównanym studium, przygotowanemu
do matury i egzaminów. A i tych ~~tych~~ ^{tych} było także sporo
liczba.

W polu 5 kwietnia 1916.

W. Młodowski

Polshie ~~Pols~~ Schoty wojskowe

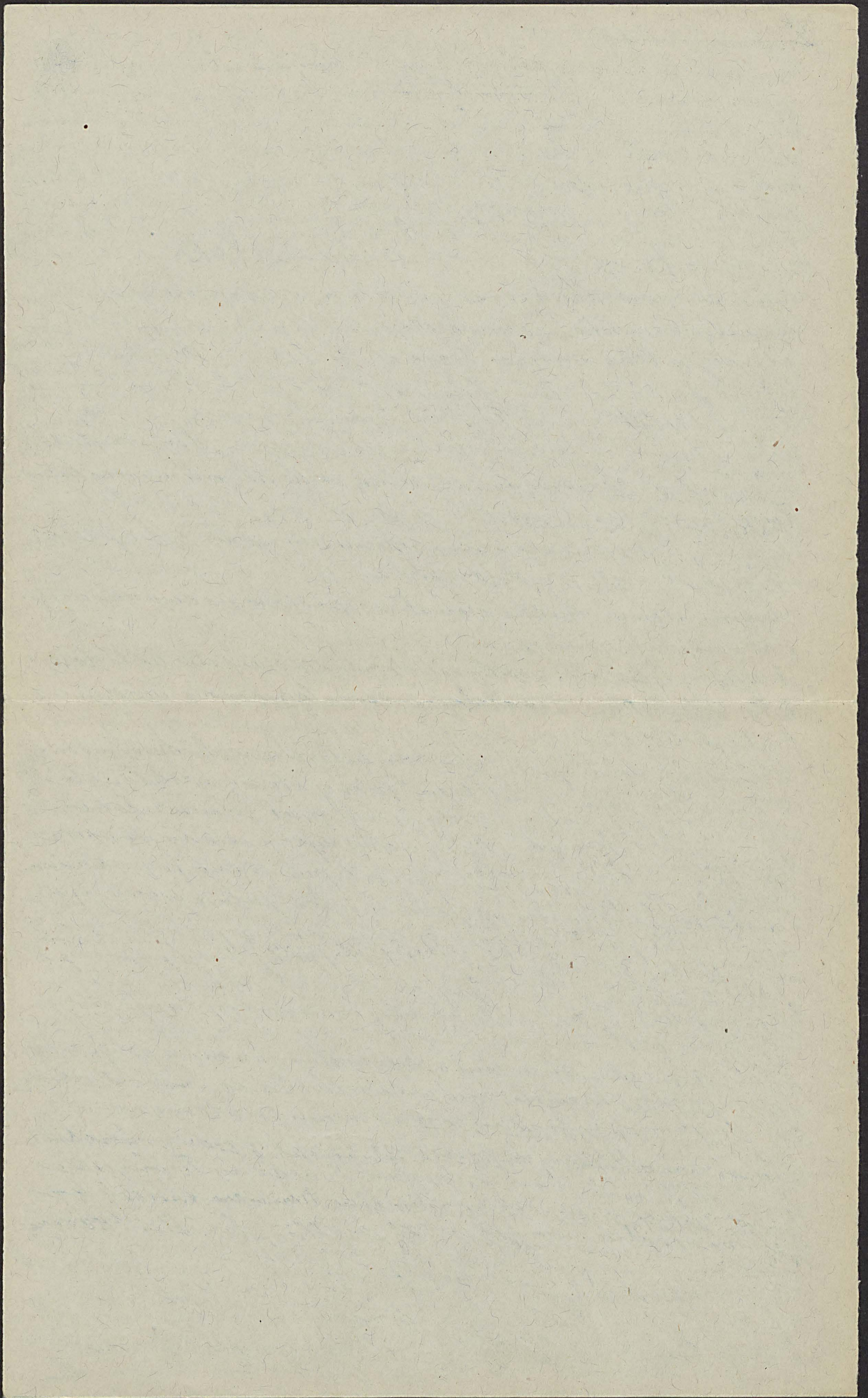

Przewodniczący i oficer.

Konkursy powycie pokrocie rywet i stawiera wderemny, ~~was~~
wypadu przejść do urosobreni specjalnych, do tego w stwarzaniu
sity zbiorowe, albo inicjatywa jednostek - dłała o ogot batalionu
putku, wy satorci legionowej; a wiec wspomnieci o naszym, polowym
ruchem amatorskim i artystycznym, o naszych orkiestrach, biblio-
tece i kasach, o naszych teatrach, koncertach, oswie-
tach, woderystyce i zabawach, o piśmie, poezji, prasie legio-
~~nowej~~ polowej...

To miwie najciekawsze, najogolniejsze objawy rywa w najróżno-
stajnym wyrazajacego się kształcie.

O! chwilej taka muzyka! Putki, komendy i d. stawiera, sie w tuzim
orkiestry, z ktorych dwoie w 4. 6 pp funkcyjonyja, poro tem, jedynk
tworzą sie specjalne zespoły mandolinowe, grają solisci, a w 6 pp
istnieje ^{orkiestra} orkiestra.. grająca na instrumentach ja spozyc obrotach
z pudet blaszanych i t. p. Pomysł me nowy, wnoszą od putkow
dworwackich, ale w wykonaniu swowisty, nie podobniomy kome-
dyjsternego rozmachu

Najstajniejsza orkiestra posiada putk. srooty. Wapredt i ma jenero i Ros.
przy, ale kompania poleska zokompletowata ja, mienato. kima
rozgarni rowno orkiestra powowwie, tak ie liwy 32 muzykantow
(stawowia ugle zarurem ostano trenu powowantury) pod estawie
kapelm pod batuta kapelm. Sidorowowa, ktorego uktadu murme
("Mam 6 putku" "Do ataku") pisanki legionowe stawowia
dome putkowce.

Osobliwoscia, bo to w polu precier, sa tygajmnie stote, raz w ty-
godniu odbywajace sie koncerty tej orkiestry w francie, naj-
pierw przy komendzie putku, a nastepnie przy batalionach
a wiec juz w okopach... Osobliwa ta "platinowyka" ma ~~zadaj~~
zaj ciezny sie dawa popularnoscia, nawet i woskali, ktorzy dwo
stony jej i pewnoscia styra zuchowaja sie spohajmie. Ruz
Anlio jukas bateryja kienyja sie za stowantow i t. odyto.
sem dwiniskow zaryta strelac, ale berskutecnie. Pwosh
pawoty o jukiei 500 koshow w duleko i koncert w wujil
programu odbyt sie do kowca.

Orkiestra putku owartego rozgam wwaro jest medawno pod
batuta sierantu Andruszkowowa. Mniej howne, rownie jak
kenta sztade sie istniery muzyki w tuzim przyriat sturbo-
my. Word oryginalny utworow majdrie sie - ozywiscie -
"Mam wartakow". Poratem istnieje przy putku kwartet:
dwoje skrypcow, flet, budy wy nie trzeka, produbujacy
nie zarwy oraj po obiedne w inwethly "Rajwego osiedla" i t. w
na romni tyde woderyst oiciaci putkowcy i batalionowy.
Poratem w stadyum organu wacy majdrie sie orkiestra
2 pp. i orkiestra 2 putku intanow (wytworznie trzky)-
Poratem w pojedynke ~~graja~~ lub respot amii grają mandoli-
nisci, skrypkowice w okopach; a w legionowe w mienary

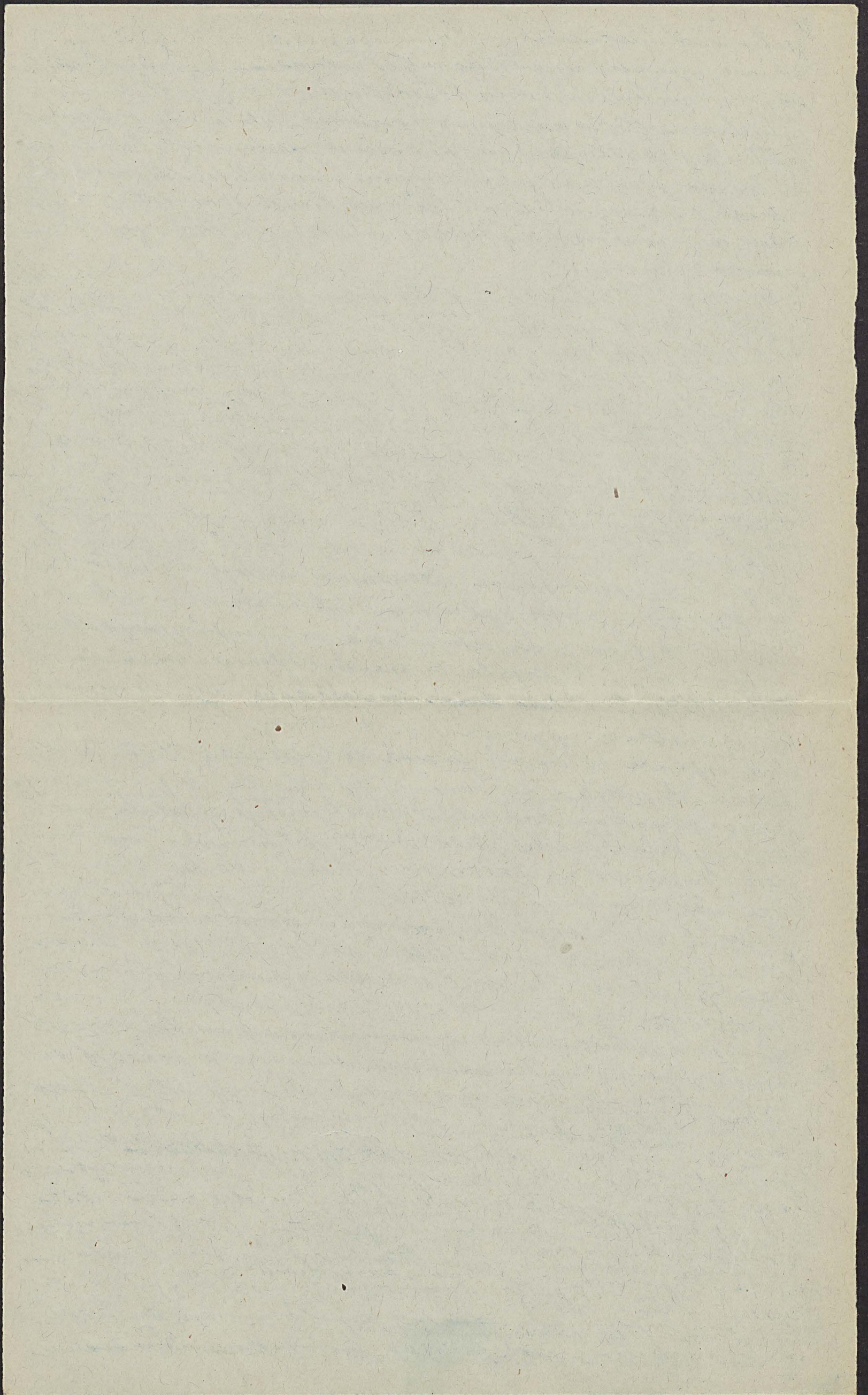

3/ jest nawet, przeciwnie, zabrakło wojennej... od strony lewej 29
tymczasem ~~nie~~ nie ma nawet i w nowo powstałych... kiedy ulżyło
się do samej legiiomsta najdłuższej rakuskiej chwyta

Traserek cyfry się u nas wiele, a cyfry toły się, dużo więcej, gęściej
były. Jest ich stuty brak, które ma wiele usady bibliotek obcego.
we zaimponowane przez krakowską ligę kobiet... Wzrost, de
jednak nie było jeszcze, więc całe zapotrzebowanie pokrywały
książki prywatne mającej się w rękach rotmistrzów i ofic-
erów.

Wielką bibliotekę posiada jedynie pułk 4-ty, utworony przez kapela-
na pułkowego ksi. Skrupkę przy pomocy Ligi kobiet Biblioteka
liczy około 500 tomów /dobre w drodze. Umierają tuż do mar-
nej wartości. Co się tylko dało wcielono do biblioteki biblioteki,
codziennie otwartej i szerzej się drugim ruchem. Książki wzdłuż
z ręki do ręki, nie radząc sobie jednak w realnych potrzebach...

Brak książek naukowych, ale takich trudno znaleźć w polowej
bibliotece. Interesowani więc w tym kierunku oficerowie i
legionisci-aka demicy postarali się o ich sprawną ^{rehabilitację}
li kraju. Są to między innymi książki treści wojenne, ale i inne cy-
wilnej wiedzy...

W stosunku zaś do tego co jest, istnieją - według informacji
ksi. biblioteczna - trzy kategorie czytelników
Pierwsza kategoria, najwładniejsza: to synowie chłopskiej
i ziemskiej. A ponieważ nie ma dopiero w legiiomsta ligi
analfabeci wystają dużo i korzystają się. Wystają są w ten
ora dostanie rzeczy powierzone (historja polska w regolu)
a dla rozrywki powieści i powieści Mickiewicza, Krasinskiego
Syrokowicki i t.d.

Drugą kategorię stanowią oficerowie i niektórzy legionisci-aka.
demicy (starsi). Para rzeczy naukowych i powieści
i nie dostają im powierzenia - last not least - "nie wolno
i". Zostało więc nie istnieje i kręci niekiedy tu między

ostatnią, a już najoryginalniejszą kategorię "czytelników"
stanowią studenci gimnazjalni i ideowcy-socjalistyczno-robotniczy
Tym jednym lekturą i szkolną drugą partycją tak widzą.
można się wezmą, że absolutnie żadnej książki i wrażeń
do ręki nie chcą, choćby dawała nam straszenie lekturę. Zda-
rzyć się wyjątki, ale wymaga to w pewnym momencie

z prywatnych bibliotek wziętych w dodatku ukup.
Szeroka, wenta u każdego oficera, i stało wielu rotmistrzów i
tomów się mającie... porównajmy lepiej od biblioteki w os-
kować i upodobaniach... Istny z autorów najwięcej czytamy z
Ber specjalnej statystyki powieści to trudno. Borys
jednak wy nie Zermanski, które "Papięty" spotyka się ogrom
nie było, więcej nawet niż trzy razy "Sienkiewicza", które
jeszcze i wiadomą ulicą na Bessalci na pierwszym stopniu
miejsca... Wraz z innymi "Wypisanie" w dodatku tu
i o wiele do tego egzemplarzy... Stronach, Mickiewicza i Rodzina.

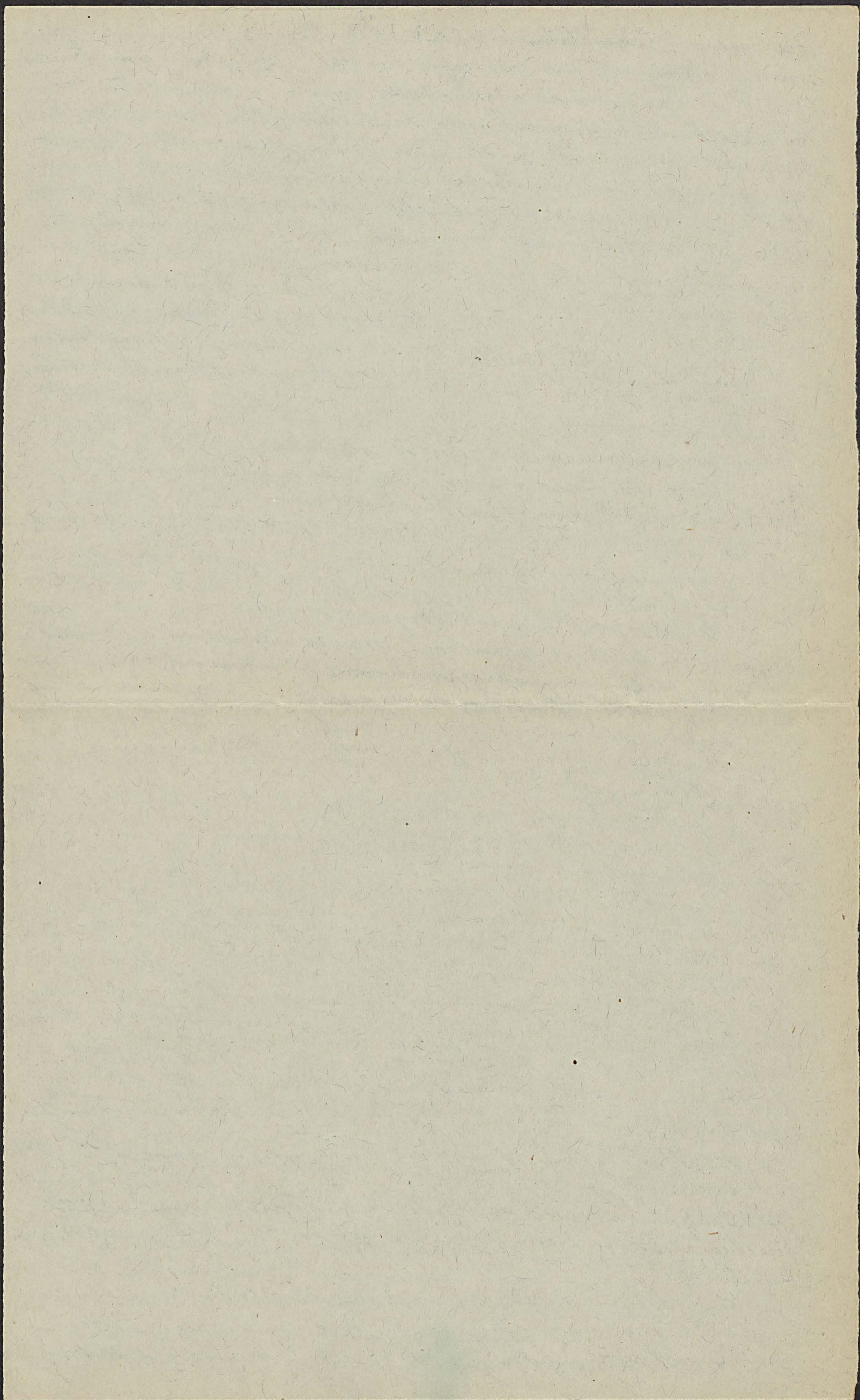

czołowa... "Iskry" "Kadernu" wreszcie. Literatura o Legionach ma 30
 nowej doby krytyki szwajcarskiej, dwi krytykownice lewicy
 generału w sporze doraźnej zjadliwości, naturalnej reszty ma
 the behalmych patry otyłymow puthowych o nawet bo tabo.
 sworych i kognitumjnych... Brenta znalazła murna księgi i bi
 rovine, najrozmaitszych autorów - prawie wszystkie nowości
 "Ach! Sambre i llore" "Lepkiego w purnu apothatem system.
 plerach... "Pochreklam" owe jenerre, ie to w krytyce literatury
 o popularności autorów powieści i dane, ^{tytuły} nie pobieranych spo-
 strowieniach jest ^{tytuły} a parte i niemu i udnej pretensyj do
 scistowici... ks. kapelan Konopska, który powiada bibliotekę
 - niewyparządną w te księgi, których ruch obserwujemy -
 lepiej mięt kontrolować krytykę podkreśli, ie w ten sposób
 Mlichewicz, Krasinski, Syrokomla pralene są krytykami.

Nowa jenerre jedna, ale dopiero, wiosna, powstata biblioteka.
 kę w Legionach patyka utworu. Być może, ie tu znajduje się o kry-
 tyce literatury doktrynizacji dane ufrone.

Tytuł - o miar i radach - o bibliotekach, od których lepiej rozwinę-
 ty się zaprowadzone księgi puthowe, znajdujące prawie we
 wszystkich puthach, rotione przez oficerów w ten sposób.
 ie nie idę zgodę stracić się, gar pewien parowyCraig 5) procent.
 Pieri dobre te idę w pierwszym rodzaju na utrzymanie ~~nowe~~
 ostry puthowej (pukup instrumentów iant / dalej na
 dowarce porzeczki oficerów; a wreszcie i zarządzić w znacznej
 wżosci na zaprowadzi Legionistów udających się do szpitali...
 W puthu "Tytuł w baonie kap. Szwarcera i staję podobnie busa
 batalionowa, powstata i gorywa w rocznikach przekroczenia
 "mencione w mieny oficerskiej. Miaty to piernik, obra-
 sici i rura na poprowadzenie w kłach; w rezultacie idę wiatem
 na zaprowadzi Legionistów.

Teatr w polu. Teatr jest mianem naszego otoczenia, ale
 brak postępowania i t. d. sprawa, ie kojący się na jednym
 przedstawienniu i respekt amatorski i szlachecki są. Podobno
 jedniak ma "Pantyon" w pięć batalionie etapowym nie pow-
 stae staty teatrów amatorski, a obszarowi paru wroślimowch
 miurych i artystów dramatycznych porwoli na wozach obracac
 wiecej i t. d. W tym celu buduje się sala teatralna tam, a
 w Legionach ^{znów} dla przedstawień kłach, któreby wreszcie
 wdrożono, po francji. ^{znów} Prez. wcale nie pamiętają,
 a nawet stosunkowo tutaj. Wszak jenerre w lecie II Brygady
 posiadatu takie kinoteatr na Bukowinie, w Karawicy
 cięży się nawet dwójka stryżeni, doskonalę
 finicy ony, y, ku naszym rozrywkom i dowolena legio-
 nistów.

Czołowy rodzaj życia legionowego w polu to swista i wycieczki
 z swiat, w umiarkowanym okresie, i przy w pamięci zapisać się
 Bore narodzenie - popolu drugie, tam wadziwizje ie uswieta-
 Takie i humorystyczne puthy wreszcie miały być kłach w terenie bojowym.

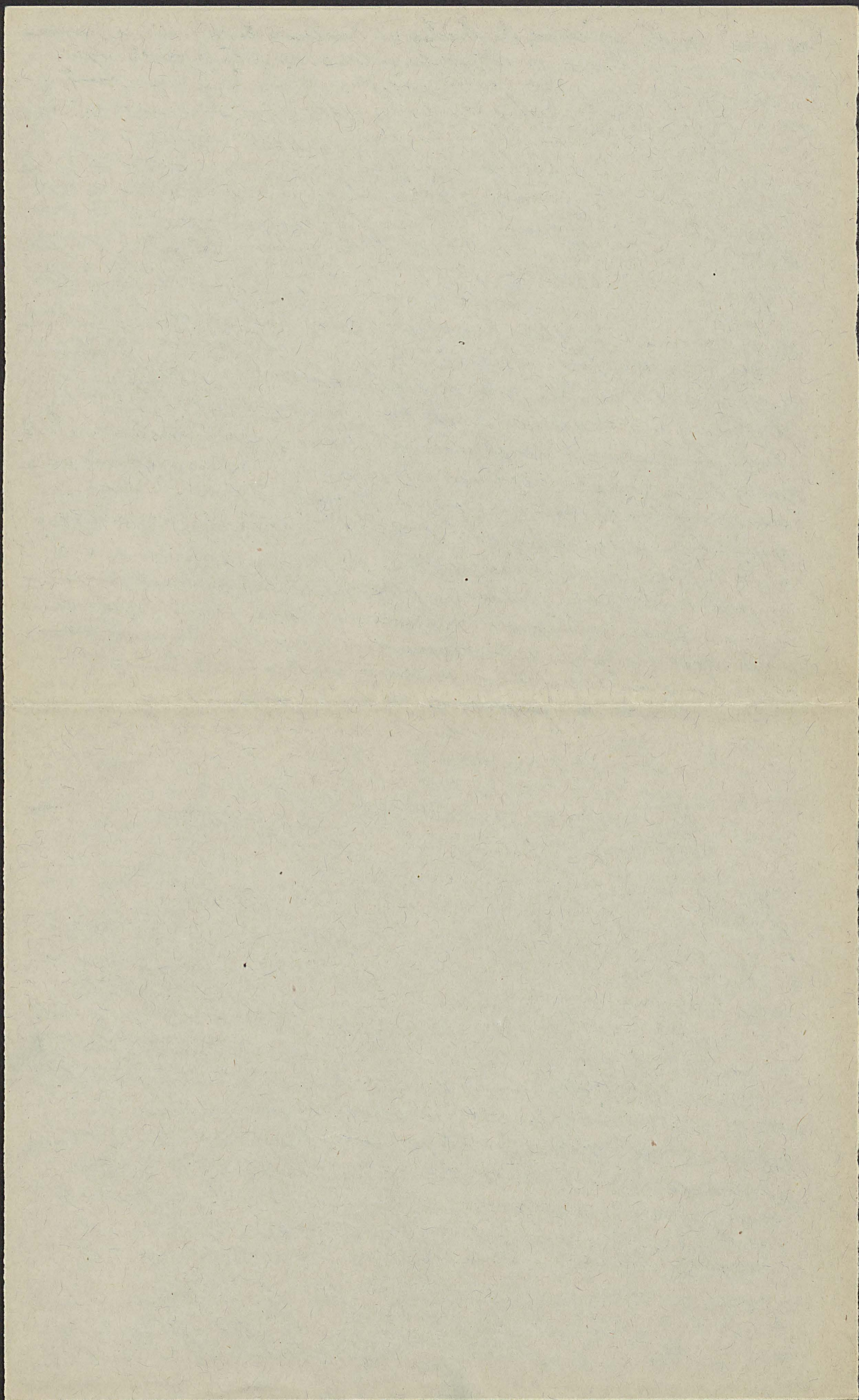

5
No tak miłą gościnną ks. biskupa Bandurskiego, który po-
pobytem w Legionowie dotarł wrydnie na cały front. Opis 31
tych wycieczek piora por. Lewartowskiego many z osobnej
kasiareczki - tu wstaje podkreślić tylko charakter swiat. Tytu-
miewielu prawdziwych swiat narycha, poderas ktorych i ot-
niere radko do kalendarza regle dajacy wie, ieto swig tu
prawdziwe, a komendy putku sturaja sie je ile marnosci
niewietni uprzyjemnic, "gwiazdki", poderkami t p. lonic-
drichu mora polowe, teraz pasterka, staje sie aktem wrocy-
stym, ktory widzie trzeba na mi equ w now uemny przy-
wyshronem gwiazdami nielicie poleshem, by wac sobie
sprawy i wielu, wielu wroscen i rupa czoja, uph piers i ot mero
i te podarki z koreju! Gratulacje do nich karku i rymena-
mi, od mierzniacych, niewidziacych - a wy obraca mure
pięknymi, wyidealizowanymi drzewami, tek... Nie wiem, czy
ryciwow - stwiliwy obrach pamietyowej o spowodowany tak
karcierka korespondencji z chwirowej srodarowem
jest prawdziwy, ale... fakt jest prozastaje, ze następtawem
"gwiazdki" tegorocznej jest po dzien dzisiejszy trwajace
silne obcinienie murej party polowej.
Legionista bawiem i reguty piora. Piora wyramie dwio, piora
niec przedewszystkiem, a bawioro sto, pamiety, piora daley
(i odbiera) listy, po karku drzewne. piora je w karku piora
mupolanie, mutorystre, na karkie, na wrem mure i ma-
jakim dowore sie papiere. Wdrzyja potem to karku polowe,
te ordobie wraem, a wraem wypowiediane listy po swiecie
i wraeja stamitad odpowiedzi... wraem adresat, je atryma,
a wraem i wie... Wtedy list wrae z dopiskiem: "adresat wie
ryje". Ktos rapture, ktos unloclu i uchu - i zerwie sie mow
jedna, a wraem i kilka tych mui serdecznymi, ktore
i rywego dwi w okupach trawity ze swiatem... Duro tabich
dopiskow tej riny wdrato sie w putku trawem.
Poratem legionista piora wrosto - wierne. Nie reby one do
druku swiaty sie, tabie amliuje miewa radko, dwie: dwa
gotnych wrony wydrubowano mi to w wdrpisach po okupie
prozaj, jako sie dla okupu, dla kolegiu i woli mure i raba
wie sa pisane. Sentymentalne sa te wierne radko, pro-
wraem satyryczne. Satyry ~~dominuje~~ kroluje obcinie
tak niepodulne, ze nawet piosnek norwych postaje
muto - co najwyzej strofu wrore na jehas sturaj mure,
Gabrieus tabich satyrykow try chwilyj postow orami.
Towamun humorystycznemu majdnie sie karku tam powato
je zaraz pismu - mby tygodnik, a piosker is w redaje
wdris sie "Fachel" ukurajze sie, in w wanylosser Folge"
w mure materijatu t p. wie materijatu redakcyjnego (le-
i wroto twojowosci okopowej mizdy miewysycho), leor w mure
raparow papiere, atramentu hektograficznego, mure...

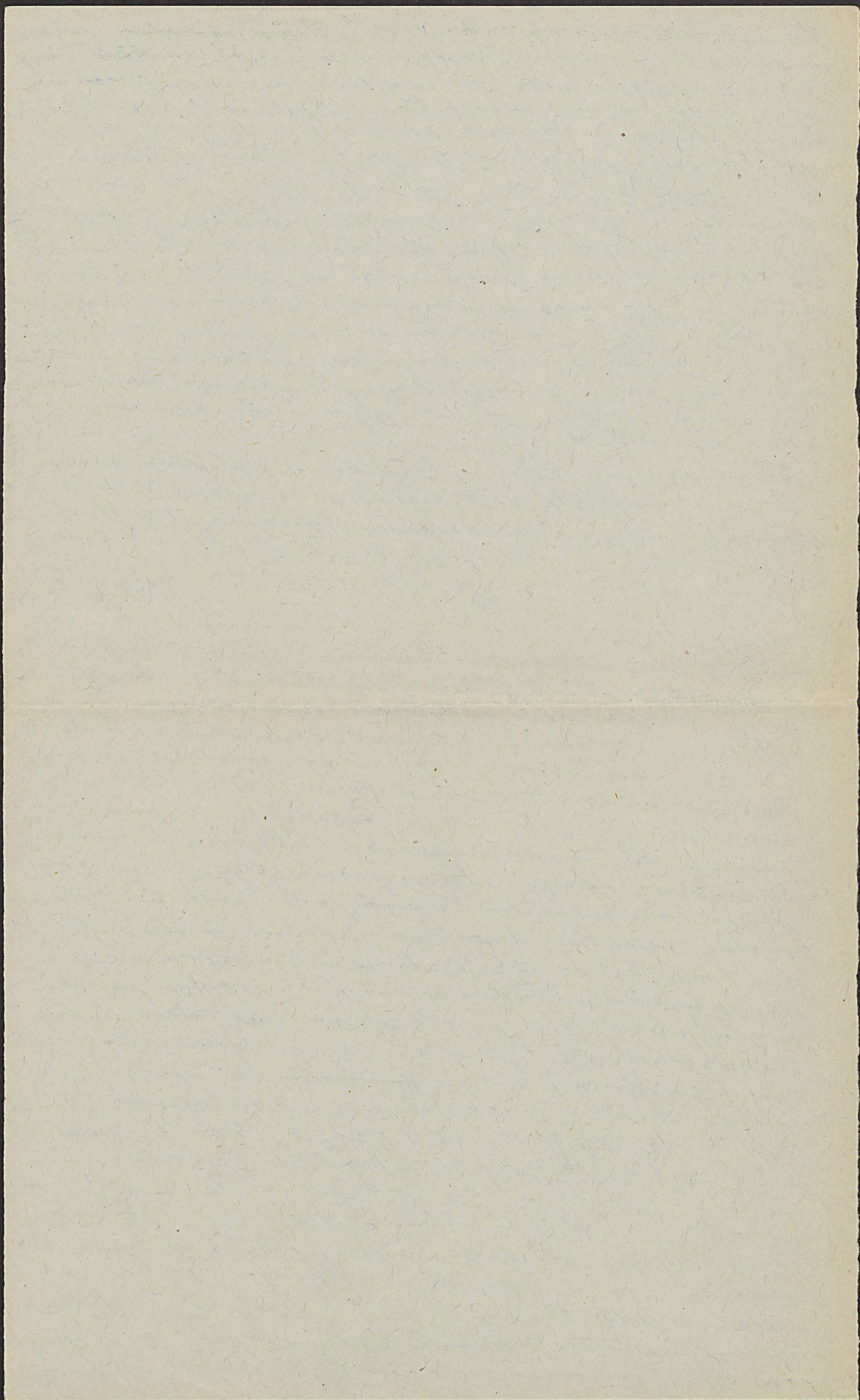

6/ Dziękuję ci za "prawy" i "istnieje w jej imię jedyna
go drukowanego (niepodwójnego) pisma publicznego, "Czwartek" "Tam
pismo redaguje się i umiera, tam następuje "kuraj" dwóch wiel.
opracujących się organów opinii; tam wreszcie wciąż są prochy
nowych wydawnictw które się jedwudniową egzystencją.
Najstarsze nawet i no dalsze okresi chłopów i pisma "Pis-
ku są: "Czwartek", "Objak", "Reluton".

Najstarszy jest "Czwartek", który jeszcze było Piotrkowa w Łohyńsku
zaczat wychodzić pod redakcją siera Biedronia. Po trzech latach
hektografowania mógł się "Czwartek" i wyszły dwa nowe druko-
wane: nr 4 pod redakcją Poelmarski-Biedroni, piasty podredak-
cją podpor. Feliksa Gwidia. Drukowane pismo nie utrzymało.
To się "Czwartek" upadł i po długiej przerwie ukazał się 15 lutego
pod dawną redakcją majdyma, już im placeu nowych konkuren-
tów i widno "kleski papierowej" goimnej jakubie wycenno
w okopach jak i w kraju...

Konkurencją "Czwartekowi" robią "Reluton" p. d. Dalewskiego i
"Objak" leg. Markowskiego. Pierwszego pisma wyszły 5, drugie 4
numery i - w porządku goimno, nastąpiła furja skier-
pisanie w kierunku bankietem - przy współudziale wielu oficerów
z samym pułkowym bism i w ośle, z medowina na temat tego
bankietu "polemka" między "Czwartkiem" a jednowornym ter-
"Objakiem i Relutonem" - który jest pismem był tak rec. saty-
rycznym, humorystycznym, oburkowym. Redakcja wędruje
w okopach, a niektóre typy baw. obad uchwycili przygodnie
do rysa okopowego i reguty bywa wyprzedzany...

Mając oryginał legionów nie sposób nie wspomnieć o tych, którym
utrwala je ^{more} majurerniej - o fotografach-amatorach, ~~kt~~ dwar-
era i inne kardy so drzesisty legionista to fotograf. Dzieki
im popularny racja rysa legionowego wkręca ogromna, a
w okopach. Jętu no pracowni fotograficznych. Są to oczywiście
zdjęcia różnej wartości, zależnie od uprawy fotografa i jego
zdolności orientowania się w fotografowaniu... wator Niesłychanie
bogaty i cenny zbiór klisz takich wartościowych fotografii
posiada m. p. pułkownik Grosicki, re. pelony ~~amator~~ amator foto-
graficznej sztuki... Zetwierza natomiast wawymaj majdym-
niej fotografuje gozopy kolegów - pamiłując wstępnie m. p.
uchwone woy obrenia chłopów, sceny i rysa, uwozystwie i ra-
banw... A tych uwozystwie bywa w pułku nie wiele, ale
josecier warują się... wwo dekorowanie w walcurowie, przy-
bycie nowych wimpetniei, imieriny komendantów i t. d. i t. d.
Zubawy - o ile was wolny, wupozogdu dresymy. Sture i po-
vuthiem wojny mienial natorowe karciastwo prawie wimpet-
nie miktó... Zato kurtka zabawy i gry ruchowe - z pułku wawymaj
no wiele. To gra się w kurdym pułku, a place footballowe z
bramkami, wimpetnie pora obne wwo obone istusaja two
wawymaj kurtka chłopów. Tura wawymaj wone od stawby
wraja sobie w pułku, a w wshale wawymaj do much stawby
- bez wyprostowania wawymaj wawymaj wawymaj, bo... skuro wawymaj

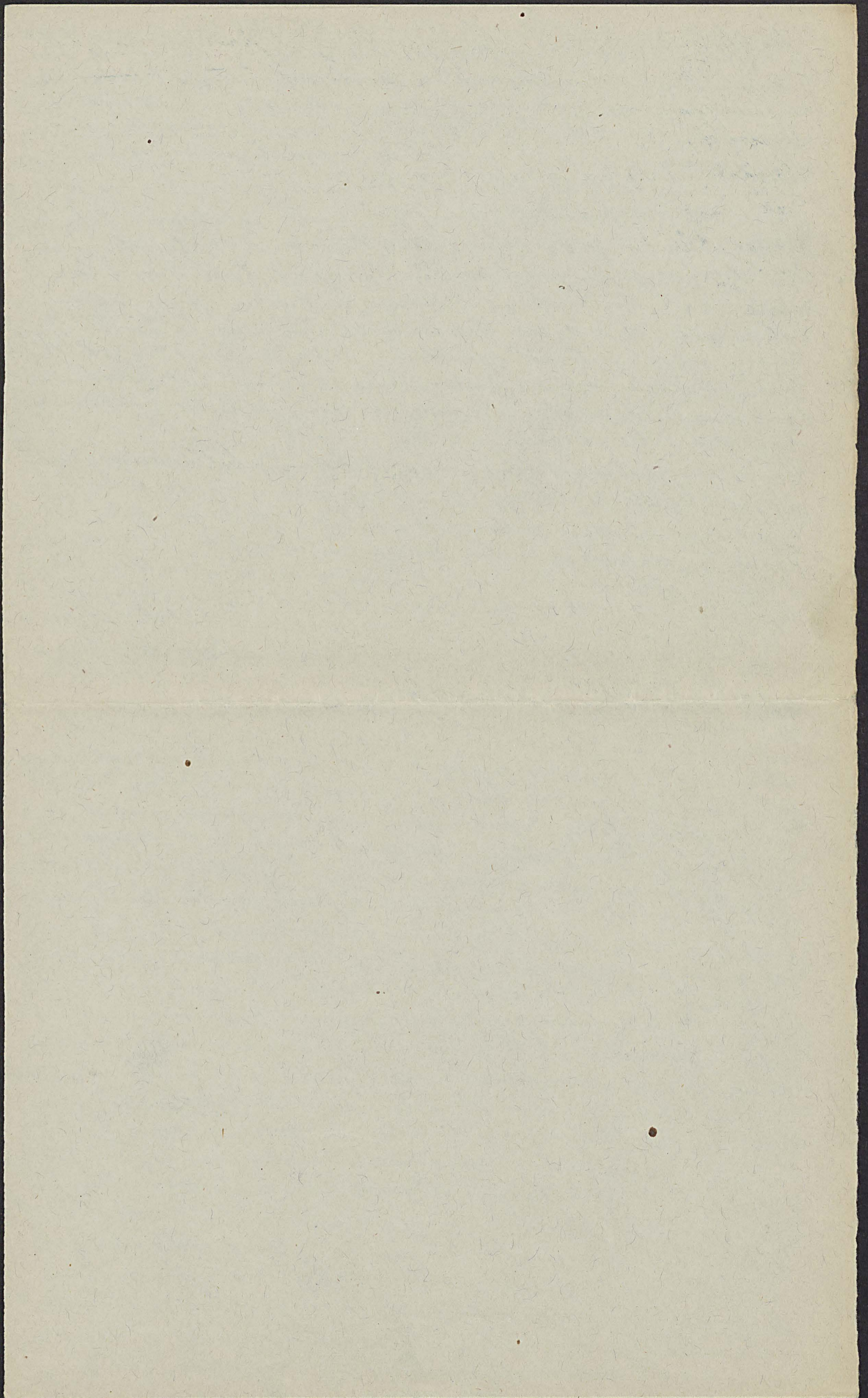

7/ Nowe! szepnel to napewno nie trafia: "jakie same trafia
 między. Pora pithy wirna, grz się jenero w tub starę u rucore
 popularna „plirka” w „prerzywane go krola”, w „wytu” i w „cia-
 cimbabke” - ostetnie dwie zabawy z specjalnem polowem
 obostrenianu. Istnieja jenero zabawy scile polowe
 jak „karabim marynowe” i „rapost” potawione z do khlwym
 wresm dla „karabim” wy ter „rapostujaz ego” z kcerymem,
 ktorych objasniemie z daleku wbietyly od wtasci weq to-
 matu.

Alc w sciem tem rymu, ktore upetnie soba pachtama, uderca
 jedno, rymie się w rymstich - zmiane sodriatu w rodimo, pcpostru
 w ktorej istnieo mu okupach siedziy uidi w komendancie Tritu
 sturrogo, owj ego przetionym ojca, ktory kioruje się zbanem
 tego sturrogo ale imiedniam komudy wrobi mada -
 To rymie się jest tak sciste, ze wpytany ^{manacko} ruc (istnieo) ditupski
 syn z pod illieca

- Skądś ty jest? - odpowiada:
- = z kompanii... tej a tej
- Ale rodem?
- = z pierwszego plutonu... - weli bez namyśtu.
- Dom, rodimo, parafie, w rymstho to kiedyś było, proento. Dnis
 on tu jest, na okapie w kompanii, w plutonie, tu khor tu mu
 dom, stud rod, jego i w rymstho
- Tu rucist ruci się tak w patryotyziem swoim puthowym,
 ie już poru puthem niwego nie widi
- Siedzi row n.p. taki uwastak przy remance i kawetk em
 drcem, z korbicem, jakimis i siekierka i duma.
- Wudlowi major Gelicz
- A w ty ty ty tak sumyjesz?
- = Ano, kciobym panie komendancie wystruque uwastackiego
 Panjersa.
- Jak to bedzie?
- = Taki biedota... jak ~~patry~~ drodo siedzi... boryaci. uwastochi taki.
 do kaplicki marsy...

~~Pora puthem rotawore mu widi niwego - at~~

W polu 4 kwietnia 1916.

W. Mardalski.

Tricic: Powiet do siebie. - Stwila. - Wapninye of ewis istniecy. - Instytucye
 kulturalne. - Muryki na puthach. - Ochiotra. - Koncerty w chycach. - Kompozycye
 puthowe. - Muddling i piarins. - Ksiarshi. - Bibliotcha puthowa. - Bytelmry. -
 Bibliotchi prywatne. - Co sig wyta. - Kusy puthowe. - Murzenie o teatore obimic.
 Swigta w polu. - Korespondencya. - Wierre. - Prusa polowa. - Fotografy-
 wie. - Zabawy. - Rodem z salutomu. - uwastachi Panjersa.

Życie w polu

Odgłosy wsi i miasta.

(Rozwój życia w polu. — ziemianka-chata-dwór. — Gospodarstwo wiejskie. — Obara. — Kurwik. — Kury, barany. — Psi a dola. — Myszy. — Miasto wycieru wies. — Ocha. — Satara wojkowa-rehab. — Ogród. — Wallańcej murwa. — „Zamiesztywir” poleski. — Huszawa, pliszki. — Kusyna dwa typy. — Firanki, murfy, listy. — Wris linny wrypkow...)

Jeżeli życie polowe koniecznie, z natury rzeczy, przybrało od razu pewne wry bne, ściśle określone, swiste, z czasem ^(dupiero) mychloz galajace się do wryjnu & pewnego rytmu idące formy — to przecież nie mogło ono powstać z niczego, samo siebie ale oprzeć się musiało na pewnych już istniejących warach, dostosowując je tylko do potrzeb swoich, przekształcając, modyfikując, wprowadzając celowe zmiany, które — im więcej dłużej — tem bardziej odlegają od pierwotnego, polowego, dris niezradnicia swę prawie nam aż siemiernego, typu... życie istnienia nabiera cech statycy, bo wrygdu wry to umowanie wry ter ruchu lezdrze..

Ziemianka, pierwotnie najprostsza najprymitywniejsza piurica, rucyias jak schowek na kartofle, wremrak bez wrygdy przylicza kształt domu. „chata” jedno-irbowej, podobnej citem swem umozobremem do chatyś dętopskich — tylko, że z wrygdu dów praktycznych, wkepanej w ziemie... „chata” jest jencere prawarwie mała, ale przecież wrygdu wryduc w meij durnosi do rozrastania się. Drewno i glina grają w tem budowni stare gōwiru rolę... a punkt, jego pomieszczenie stało się przez zimę kō rubicęta, wsia... Dwie rolę wrygdu wtem warunki lokalne, zapewne. Has dōi budules, walka przyczynia powolita myplei o budowie... sentiment ras, a wrygdu i wrygdu praktyczne wobity resitę.

Przy chatyśkach powstają — obępcia; sporadycznie, wyjątkowo, ale przewier... Najcharakterystyczniejsze takie „gospodarstwo wiejskie” istniało przy pał komendnie punktu 4-go. Gdzie zapobiegawcze kapelana stworzyła obortę. Status, aw mimi 4 kro-wianu, liche bo liche, ale przecież dajace tyle mleka, że nie tylko na potrzeby własne menary, ale i dla chorych w Sanatorium punktowym go stworzyło. Jak się tam to bydsko zimę wrywite. „odgadnac” trudno, ale wrywona pority kury na paszę, a tej jwi doie w lasach poleskich... Równier punkt utamir utrzymywali przez wrygdu zimę w Tarny obępcia

Gdy się dwa krowy, murwa i kury, wtemera, rektępot z meim maty, wrygdu wrygdu się same, wrygdu je chlebsm i tuncer. Wice ter spore stadko tego ptactwa to wudo-wato się przy punktu wrywitem. Na wie wrygdu do kurwiku — a w drien, bo pastusko, drisbaty ^{stwierzenie} ~~stwierzenie~~, nie wrybiczujace się nigdy. Tajemnica kuryś wrygdu durnosi lewito w tem, że jedyny w gromadzie bogut, przyporazany był na tancusku du drewna... Kury chowano ter je w innych punktach, wrysem i po kichu stadet.

„Gospodarstwo korie” istniało budujacy miew punktu & wrystym, a wrym ~~prawnikow~~ ~~miat~~ ~~saty~~ ~~barania~~ ~~rodzime~~, z dwójga starych i dwójga ~~gaj~~ ~~jaqniat~~ ~~stionu~~...

Psy, ~~intus~~ ~~o~~ jencere na Bukowinie bardzo lirne, stany się prawie radkoinia z bukowiniskich ledwo wrygdu tu przypowieriono, o i tak wrygdu z nich wrygdu strzelac trzeba, lęto. Poleskie, tchiorchwobrydkie, nie malarzy amatorow — tak je na wrygdu gpraw w okopach bardzo mała — tyle by i onich wspomnieć gny się mowi o „domowych wrygdu tach” okopaw... Czego nam z „fury” nie brakowało to myszy. Jedylec była istna gdy, gmyrsko takie obrato sobie siedzi bę gōwie w scianie ziemianki, bo wtedy jiskra

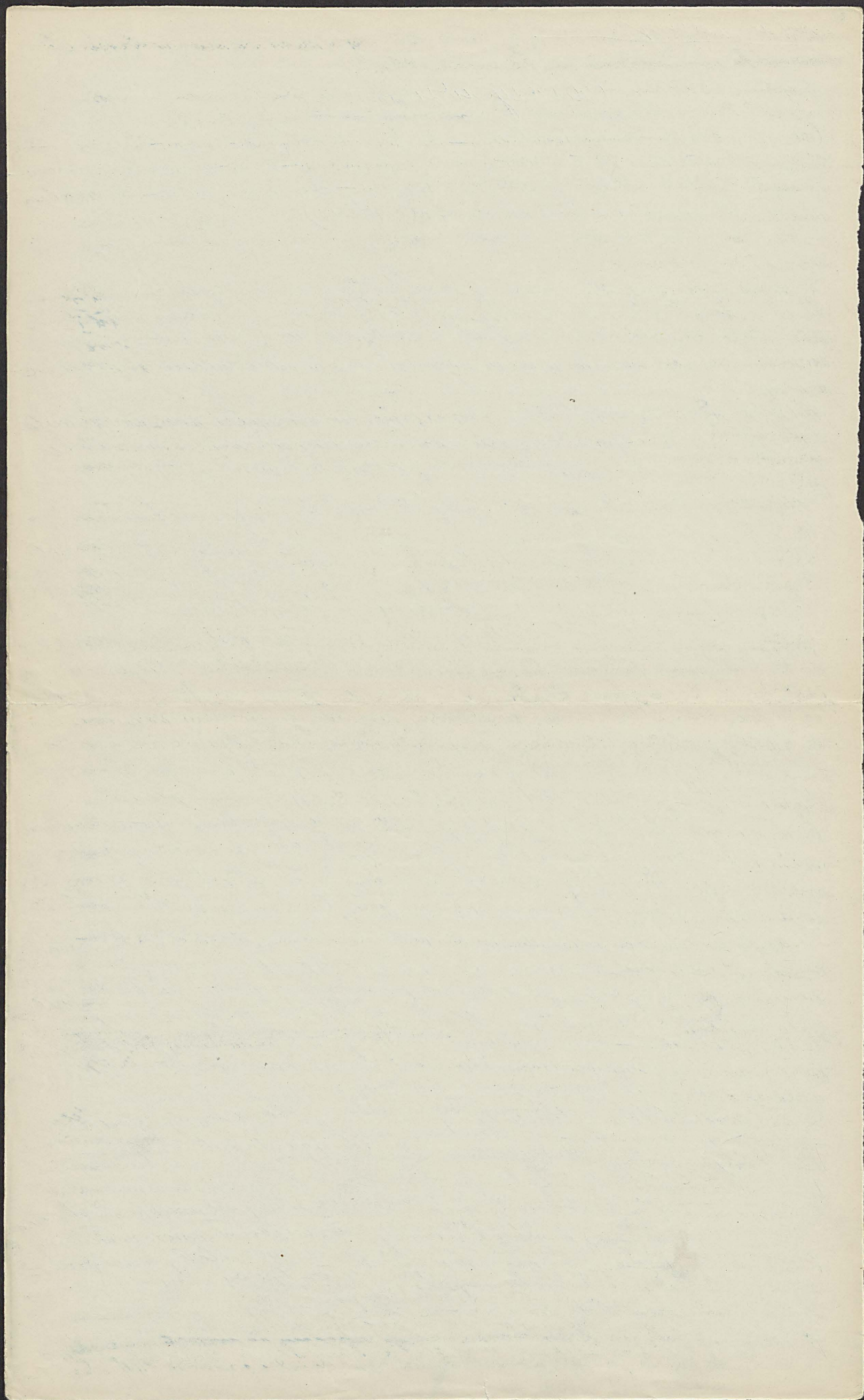

2) cety dzieci było pedno, a między pewności czy w mojej na nos, w dzieci do
menarki nie wypadnie mi te zwierzęta.

Wojdkiem odstępem, rucy more poleśko-węjskim materialny narwać more robot.
wo pasywność, które jednak tej rymy mniej się odzwiercają dawato mi poprzednio.
Widac urządzenia kulturalne jak: pralnie, turinie, desyinfektory, zakłady fryzjerskie,
i t. d. i środki apteczne, i t. d. woliły swoje. Miasto pobito ^{tu} wiesz - grajcie, jednak
w ~~u~~ cetero nurem urządzeniu pierworze skryjcie... [Też ucie architektura
nura, ucie zasada urządzeń mieszkalnych, to wiesz bytu, wiesz z ramionowan
i z komiczności, a czasem i z rozbawia, kiedy i tuż, jak na wiesznie m p pre-
mienit się w. dracra.

Ta praca rolna przypada w znacznej części pól batalionowi etapowemu który
obsiat i obrat kilka wsi ewakuowanych z ludności. Trzema roboty i Bry-
gada stojąca w rezerwie i tatarski pułk druzi, który jako je statum reorga-
nizacji we wsi zamieszkałej ograniczył się jedynie do udzielenia pomocy
w orce...

Nie lubi jednak tej roboty i tuż wzmiancy wtarsciwie tylko dwa rajcia: walkę
i spowinek... To też pułkowy jakiś satyryk, któremu widac obmiera tu
gospodarstwa na wojnie wypiera na niej rematę w pisemku okopowem i
pisze:

„~~Wypitek~~ „ta odcinka naszej brygady we praca. Kupujemy rowy adwardnia ja-
se, robimy chodniki, przerucamy mostki, dźwigujemy się, budujemy się
wygodnie. Komenda nasza ma zamiar za wszelką cenę utrzymać się na
tym odcinku. Robotami kierują z nami o pierworze - fuclowcy. Wkrótce
moję nadzieję niesiona” (Wypitek z listu z linii).

Jedną z baw i tuż wzmianka - to przecież zajmują go roboty ziemne. Nie mówi
się tu o okopach i budowach - bo one komercyjne są i nierobocze. Ale jura minii
jest jeszcze to ciężkie dźwiganie w ziemie, są ogrodki wykonywane z dlu-
giem pończuciem astyrmu, są kłomby i rżpalery, przenoszące nas odta-
ru z siata prostego i twardego, w miasto które chce stua się wiesz, w dzieł-
nicę will... „Willowosc” jest specjalną cechą życia okopowego. Skoro i tuż
legionista już już gdzie stui i mierka - to zaraz chce mu się willi - i by-
dzie ja miał, bo taki już ciest jego i celieta. Jaka to tam „adwrotna” ta
willi będzie to mniejsza ota - ale mu rewnator to ci ucie tygodnie strac-
nie obierze po Tokcie i swoje robi. Mierka mu „galant”, nie gorzej od
„trojnika”, który - wiadomo - was ma, piłę, siekiere, wrystko w potrzeba.

Willi są już reminiscencją miasta - a je ~~willi~~ kurwa stranyja-
ca się willi minaw swoje minie musi, to i oni swoje wyrzucają. Są willi
Janiny, Marye, Heliny, Zosie - jak w każdym porządnym mieście, ale na tej willi
Tubie, że lepiej już narw ich nie powtarzać, bo i tak kurdy wie i wojna
^{o wojnę, z wojny} To mi „studium” p. Dobickiego, ani ~~...~~
~~...~~ powierze p. ~~...~~ Gasiorowskiego, tylko taki kawatki i je
z którą mi rucy more wleci do pulonu...

Są epizody willi „Hotele” w których kilka w czasie i bitkanasce sumerów „stale
jest wjstyty” - i są wrzenie cete drucelnie migotkie, w wrypraj nie pierworze-
ne. Trudno ~~...~~ legienicie wyobrazić sobie, je mierka m p. ma ul. su-
Yana u idie na obiad do „Grandy” czy do „Saskiego”. Kiedy w danyli warunkach
kieruje mu się iduje je mierka na hamarstymowie u objad je u Bumbacha.

Żelazem się już jeszcze bardziej Zyraków z kurwela przyciągnął, to
buduje sobie doskonałą kucstowkę w lesie, rugraw futbol jak na Janowickim
alko w kirkki jakra i t. kiewszu rogułty i... ma miasto...

Kiedy sentamentalny jest i miłuje sztukę to murwie swoje ziemiankę
„Kimem” - a jak już dźwielonen imiego rucypraj to ~~...~~ mierka, je
i spi w „Kusynie”, o tyle nawet „kioskiem”, je jedynie more tabie karym

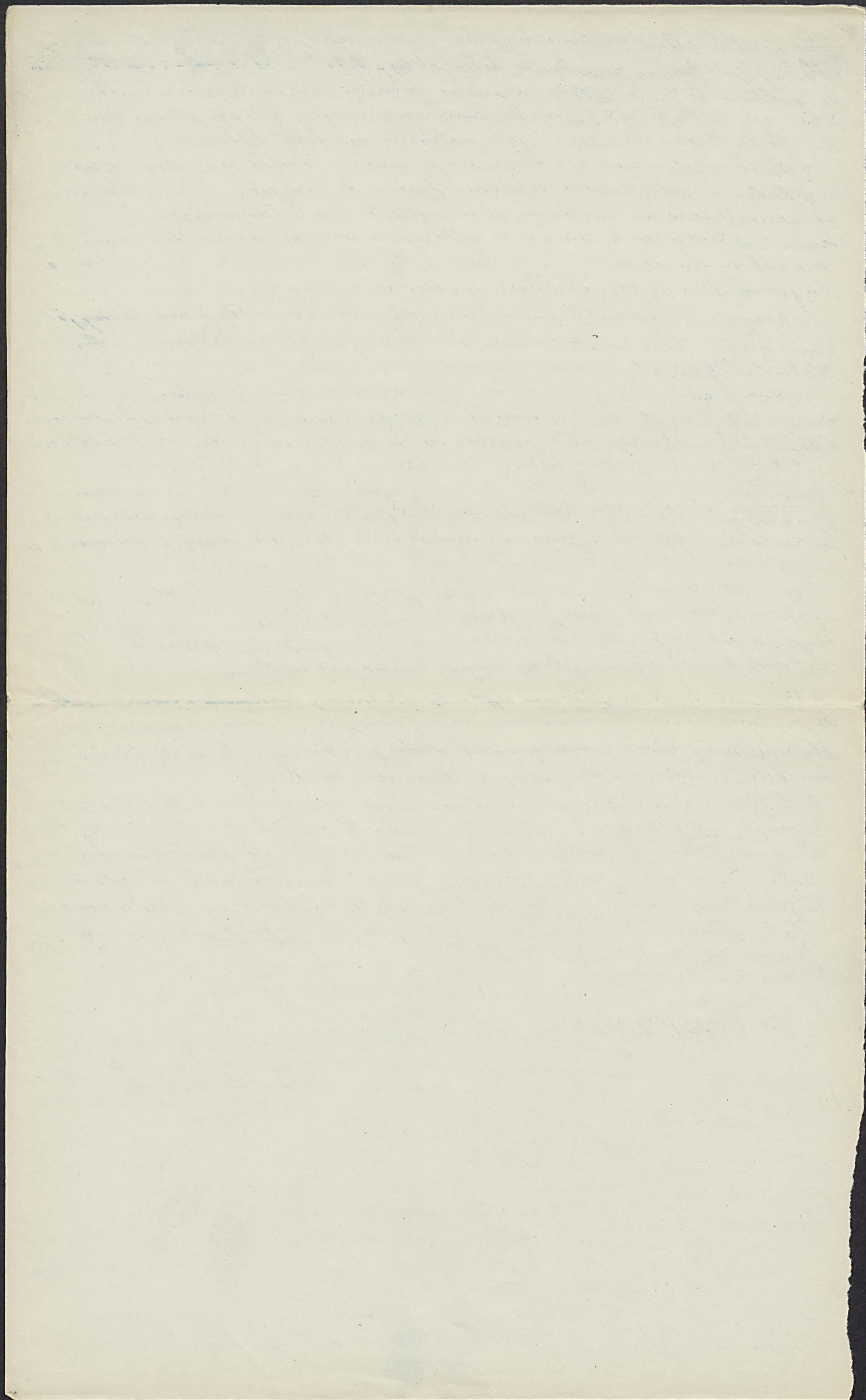

3) Lupto w uterziskim puzhu druzgim.

Ale lupto i kasyna prawdziwe, takie jak w p. to kasyno oficerskie w puzhu druzgim, w puzhuwiska zamieszajtsia, mozaie pamiesic i sta rycerz ludu wygodnie, mo. mwi, sola wyptedawa i rytelnia zararsia, kasyna ktorego poimie i cnie r wias. na odlyte lupto, "zawreniem" dla wryptkich toudi byed adarsu...

Albo te miestychlanie nite, takie poprostu pie knie i tyle potko. wchwoicio. wego ducha w sobie mijeze kasyna puzhuw i i brigady, gdzie i otwier i oficer spotykaja sie na rowni, gdzie wkwita iycie twarzystic... gdzie ma moment bodaj miha wojskowe ustosumhowanie w oficeru i mowowee, bo i adnej nastepnie uimny dla sturty. ~~Ala~~ dla rygoru i dyscypliny, ktora jak kade wojsko, tak i Legiony staja...

Te "kasyna" to marwa tylko, itz nam miasto dato. Duchu felng linny juw w nie sani - stwarajac to was no jest tak mowpedicenie swietness, i o dylu. Thaden ^{jedem} napiso o temi pzemiat pwa...

Dzista dato nam jenore miasto murania o teatre i kinie, o to stuna juw w legio. nowio, zgowno jak... felngka wudy sadowej; dato nam miasto potrela prazy i ta sie roli w ohepach, dato prazniense koncertow na ktore jak no pchurato. jest tukie miejsce w ohepach...

Dato ^{nam} miasto... perkaliki i z niego sa firanki wchwoicel, ^{wiemianek} tak jak sa gramofony pomenwiazch oficerskich, poderas qdy legianista, pichociare wy utum woli, mandolins, flet, stroypee - bo nam ta muzyka juhas kurdziej swaje, buding. nite...

Yiwi nam jenore miasto dato? Tysinie listow dwunnie, rethi puzoch... dato nam dzienow, tak qdowki jenne w samotnowie ohepawego iycia patryce i tysinie fotografii, dato ksiazek mnostwo - i qdow qwert, ktorych tyde puz. ret docludraychi cyrempharyi w spohie nie jest w stumie...

Z temi i to tem wryptchiam iyciem... Wiedlaniny i miastu i w wryptch. ro sie tylko wiasic dato - i znie rawniy to deqiero i kamicomwicie wojny stworylaniny nasz unu gannat wojny - ubrany w brwi biatorie, w puz. hie dato, w mroliow ielei i loqem to piele wruclime...

Tyle tylko, ie mid tem wryptchiam znowia nam wosny stwiste ~~o~~ ielow. owoyeh iyle chunoy... a nam sie zdaje, ie to juw orty biate hece hu Polace. hu wosionu muryru i miastem, hu tymu domu cichym w ktore wpaadnieniny biady, i hu tymu obemhu w ktore ro pukamy nwie. juw nie listem, nie kurtu polawa i istrowicie iycie wstodnieli iycie i mowicie, o ktore tu w pola, puzimno wryptka, precier tak jest toudno...

W Brevel 22 kwietnia 1916

W. Nowalski

Odprawy wsi i miasta

~~111~~

Kiedy się już o higienie, o sanitarnych sprawach Legionów mówić
trzeba niech zaczniemy od frontu samego t.j. od miejsca, gdzie chorzy
są i ranni leżą; a przytem od razu stwierdzić, że stan zdrowia
Legionów jest od w oddziałach legionowych tej samej o wiele lepszy
był niż poprzedniej, gdzie w Karpatach na przykład i wchłodził
cyfry zachorowań dziennych leżały przeważnie wymowne
i smutne. Tej samej jest bowiem kawał lepiej, wypadki cho-
rob rakowych leżały sporadyczne, prężnienia i wypad-
ki zachorowań z przeciętą bronią bardzo rzadkie. Na cyfry le-
dzie czas poświęcić, tu tylko ogólnikowe stwierdzenie, przy
którym nadmienić trzeba, że ten wyborny stan warunk-
ów należy w znacznej mierze naszym urządzeniom sani-
tarnym kierowanym z ręką piewnego lekarza sztabowego dra Rogal-
skiego. Działalność lekarska jest zaś dwójaka zapobiegawcza
i lecznicza. Zapobiegawcza to urządzenie higieniczne i nocne
i nocne - lecznicza postępowanie i stopnia na stopniu, w miarę jak
zachorowań. Są chorzy leżący w pułku, są tacy którzy leżą
w apicze rękach sanitarnych dywizji, a wreszcie tacy, którzy
idą do szpitali w głąb kraju.

Z urządzeń higienicznych najważniejsze: szpitale studnie i fil-
try. W te ostatnie wypadkowe urządzenie pułki. Desinfektor
małdyje się przy rękach sanitarnych. Procepcie odby-
wa się po pułkach niemal bez przerwy. Co skowrony się noc-
jać ospa, racyna się nocne tyfus, potem dylety,
wreszcie jedne idzie równoległe z drugiem...

Najmniejszą pod względem lekarskim jednostką jest batalion
(dla kawalerji i artylerji dywizyjnej). Przy każdym batalionie
jest lekarz - i jak w boju tak i na porządku lekarze nasi ma-
dują się nocne, i reguty i obowiązek na francie, nie w
w ogniu najgorszym.

Kimś, w czasie walk porządkowych lekarze batalionowi mieszka-
li w okopach na rownie i strażnicami, i tam w ziemiankach
mieli swoje... ambulatoryja. Rano przy prowadzą tam sanita-
ryusz meldujących się chorymi, a o ile lekarz wna ich jako
tchich - dochodzą oni dalej do "izby chorych" mieszczącej
się przy komendzie pułku, gdzie odbywa się lekarz pułkowy.
O ile choroba nie upowada się na dłużej jak na 3 dni chorzy
wstaje w "izbie", w przeciwnym chorzy odstępny zostaje
do rękach sanitarnego dywizji. Stąd Tu rnow ratują się
się tych chorych którzy przypuszczalnie do 2 tygodni wytrwa-
wreją, albo którzy stan zdrowia na podwórnie porwała.

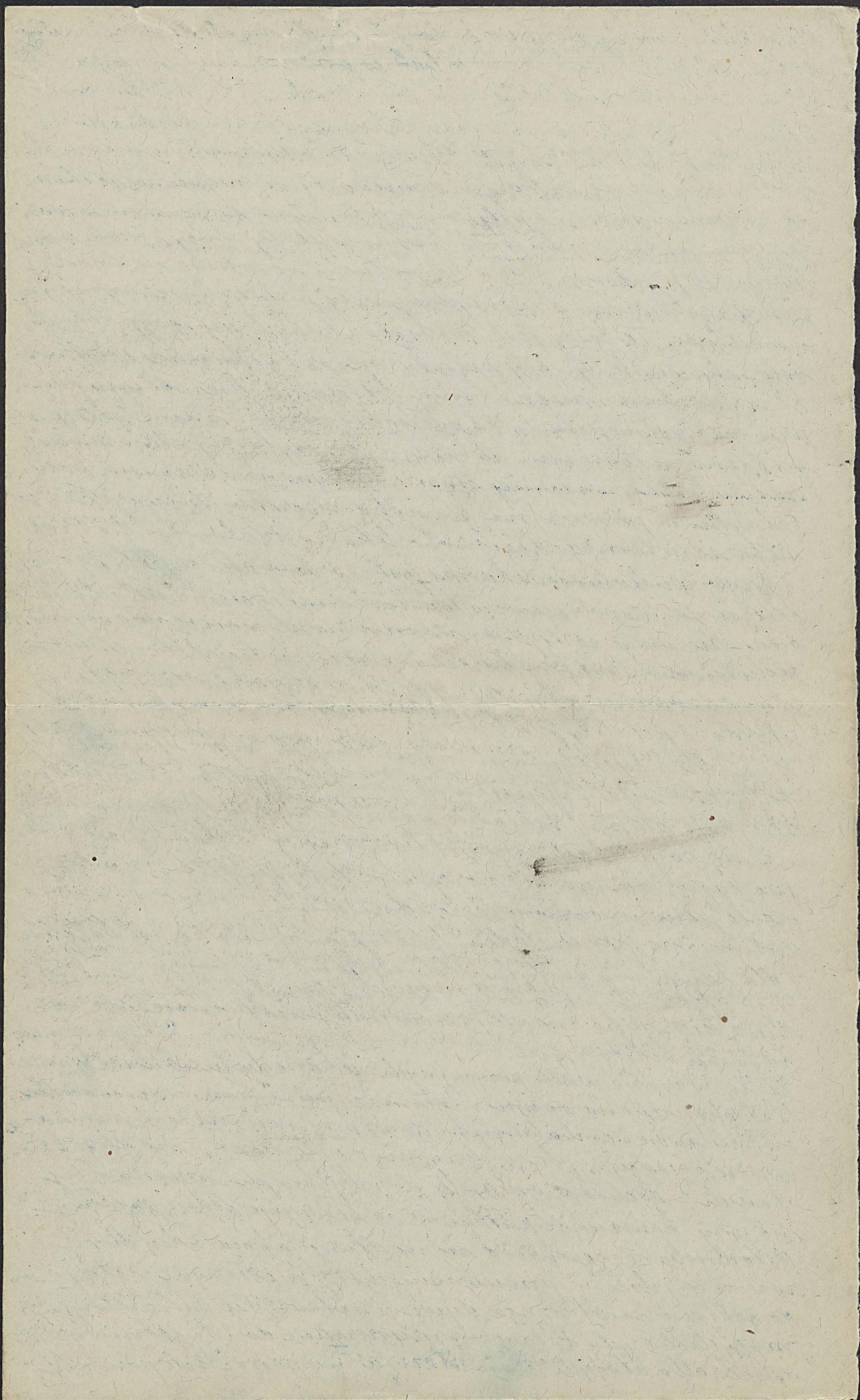

Wzrostki innych, a więc cięko chorzy odsyła się do szpitali w gub-
kraju, odrowieńców zaś n.p. tych w prorenti zapalenie płuca do
domu rekonescencjów w kaminiarsku pod Piotrkowem. 38

Istnieją więc jak z powyższego, pobieronego po przeglądzie widac
ortery miejsca dla chorzy. Pierwsze to „irba chorzy” przy puthu,
wznowa czasem sanatorium puthowem; drugie to „Zakład
sanitarny dywizji vulgo „Sanatorium Legionów, trzecie
szpital polowy na tyłach i wzwarte, dom rekonescentów.
Przypatrzywszy się im kolejno:

„Sanatoria” istnieją przy kwadratnym puthu. Jest to barak wzdłuż
na 15-20 łóżek, podzielony na kilka ubikacji. Wchodzi się zamy-
czaj najpierw do ambulatoryumu z apteczką podręczną. Obok mie-
ci się kąpiel wannowa - a dalej sala chorzy z przywarciem na
których worki z słomą i koc. Chorzy dostają cystę wielką
po kąpiel, a zmywaniem ich zajmują się kompanie do których
należą. Wikt wyrażony dykto tu niernano - chyba post. 1/3 nie
schodzi im, gdyż do irby chorzy idą tylko ci, którym spowrym
ku trosce, alio którzy choroba jest bardzo lekka. Niemniej

Gorszy chorzy odhodali ~~do irby~~ - ^{z jasnym stopem} irby chorzy są.
bardzo przytępane, a to przez ^{z jasnym stopem} „Zakład sanitarny”
z drugiej zaś przez racjonalne leczenie nawet i biej chorzy.
Urodzone są zaś przeważnie bardzo starannie, tak. że komisy
lekarzka aust. wrytują w je wprost nie chciata mierey, i e
n.p. „sanatorium” ^{z jasnym stopem} (nawiasem mówiac
bardzo ładna willa - ziemianka w stosownem położeniu) jest
instytucją statą a nie budowaną i wzdłużną ad
usum Delphini t.j. dla komisji samej.

Instytucją wyi nego rzędu, a dumą Legionów, jest „Zakład
sanitarny dywizji” zwany inaczej „Sanatorium Legio-
nów” budowane jako dwi kompleks baraków i ziemia-
nek, w lesie poza niedzią komendy - brygady na piarows-
tytu pagórku. „Sanatorium Legionów” powstało niedaw-
no dopiero z potężenia samodzielnych „zakładów sanitarny-
nych” brygad 2 i 3. i oddane zostało pod komendę swego
twórcy lekarza puthowego dra Piotrowicza który z dumą
oprowadza po sanatorium z nietylki powstałym pocztowem...

Gdy tu przybliżymy nie było nic, jedna tylko ziemianka
a i to nieskończona. W niej mieszczą się wrystko: lekarz, chorzy
ambulatoryum i sanatorium. Wybudowało się drugą ze-
miankę. Piece polowe, brak podłóg, warunki strasne ale
już można było oddzielić chorzy od lekarzy i apteki. Po-
stępniej pisaliśmy dostaliśmy wreszcie jeden barak, po-
Moskalach doleżymy i tu w potężnie gładnia przemier-
my chorzy. Potem przybyły baraki, domy i trzeci. Można
już było chorzy jako umieścić, a warzarem stworzyć tar-
i przednią. Kiedy zaś 24 lutego potężnie oba zakłady sa-

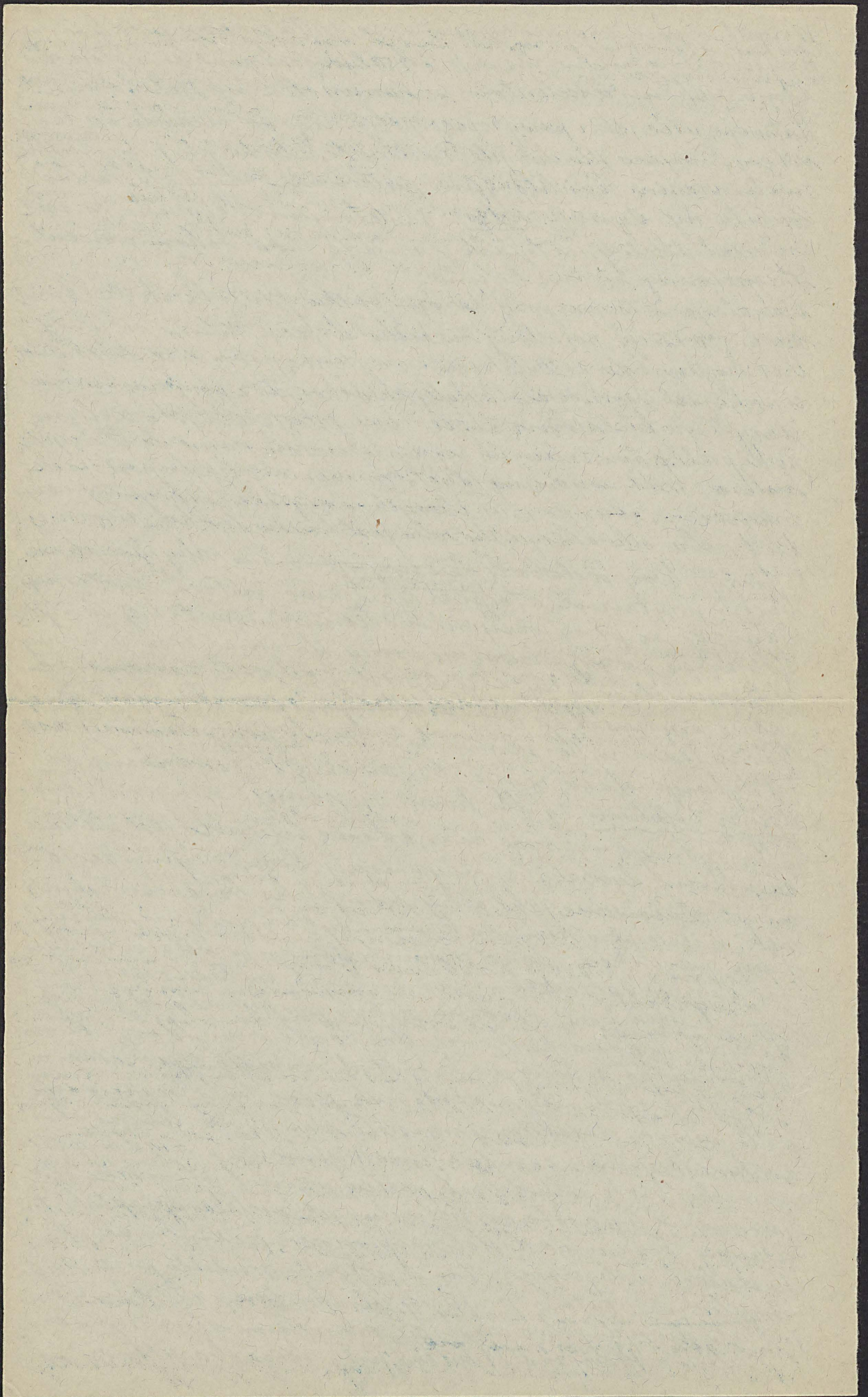

3 miturne (brygad) przynędł barak ewertu 1100 desantowst;
 najwikry, mogę pomieścić 250 ludzi. — ~~W~~
 W miarę rozwijania się zakładu stwarano w nim nowe instytucje.
 Przedewszystkiem wygodniej pomieszczeń aptekę, wstaje, w pod
 kierunkiem dow. sanit. Tarkowskiego. Wstarym baraku umie-
 stono pralnię „Lilia”, gdzie parą i stnierej pierze białinę, to
 szoraz Turinię wannową, z której korzystają i stnierej przy-
 chodzący z okopów. Przed kąpielą murzą się poddri operacji
 stryżenia włosów, a po kąpielu otrzymują białinę, wstę-
 Delny barak mieści „Oddział bakteriologiczny, salę opatrunk-
 kową i operacyjną i wrencie”, Zakład dentystyczny. W nowym
 baraku, tym najwikrym prócz sal chorych na 120 łóżek wstano
 wrozdronie: 2 pokoje dla chorych oficerów, powrohalnia, sala
 przyjęci i apteka, która tu wstanie premiesiona...
 Berta budynków to baraki: mienkumia lekarzy, sanitaryjny
 kuchnie, stojnie dla koni, trenowych, nieco namiarnek
 i najwspanialnie na cato legiony kapliwka polowa
 Miesci się tu tabie desynfektor dla odwrzenia i odharzenia garderoby
 przez wypokiej temperaturze i destylator dla wody która ma
 mie zdaleku przynędzi trzeba, bo na miejscu doharas się
 jej trudno. Trzeba, ie, „Sanatoryum” posiada Rupertnie
 dobra kanalizacye... jakiej nie powstędytoby się niejedno miasteczko powrohalnie.
 Wracając jednak do wrozdroni sanitaryjnych na dwoje wrozdroni
 nalerij jenero wrócić uwagę — na to, ie posiadamy wstaryego
 higienistę polowego i polowe ambulatorium dentystyczne;
 Dwie instytucje, alie w armii posiadają ^{dużo} kołpary.
 Gygienista polowy! Jakże są jego atrybucye i obowiązki? Po-
 prostu umwai nad higienę, ~~zobowiązuje~~ okopową, a więc dbać
 o racjonalne wrozdronie ziemiarnek, by nie były za miedze
 ani wilgotne, dbać o czystość w nich oraz o to, by nie
 wry (siarke), kontrolować wrozdronie ochronne, dbać
 o higienę ciała. Ku temu ostatniemu celowi stwara: Zakład
 kąpielowy z którego do 100 ludzi dziennie korzystają wro-
 i desynfektor, gdzie wycię się mundury. Turkeys tę
 sprawuje iwas asystent wrozdroni krakowskiej dr. Tygumna
 Szymanowski
 Zakład dentystyczny wstaje pod kierunkiem dentysty
 p. Zebrowskiego... Zakład ten to przynitywny fotel z drewna
 tu na miejscu wrozdroni z przewodnicie dentystycznym
 rto oparcie głowy, hotowrotek i w dwóch skryniach
 pomieszczone, a przez napchanie wstary gary dają, ie
 się momentalnie spakowai, przynędy dentystyczne...
 Z zakładu korzysta miesiżownie około 500 pacjentów — rabięci
 wykonywane to rwanie i plombowanie zębów; robotu
 techniczne wrozdronie się jak tylko przyjdę z Krakowa
 przyrędy i reby stworne.
 Wrozdronie korzysta z ^{sanitarnego} Zakładu chorych, ale gdy przyjdę wrozdroni

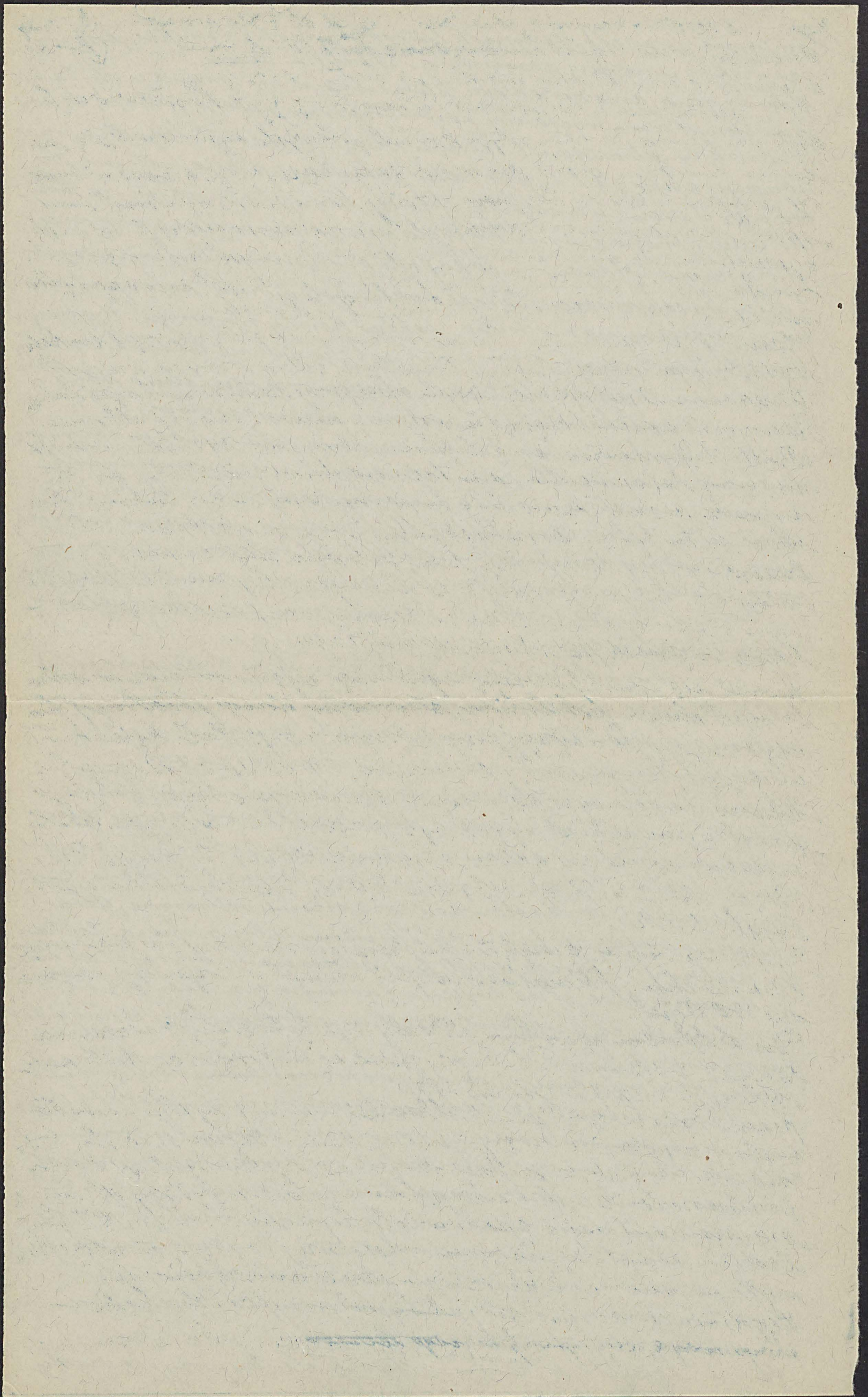

Uwaga będzie miała pomieścić i około 300 ran. Obecnie przechodzi przez Łódź miesięcznie około 400 chorzy, nie licząc oczywiście tych którzy idą do szpitali na tyfus...

Te szpitale były dotychczas i stały, tragedya Legionów. Sili Legioniści chorzy do rozmaitych szpitali polowych, organizowali się po całym państwie, gubili się w ewidencji Legionowej, a czasem i bywa. Te przypadki także i Legionom wrogie. Tu również rozwinął się „sport” namawiania Legionistów do opuszczenia naszych szeregów i przechodzenia do armii... Specjalnie odznaczali się w tym kierunku bracia - Stwieranie z nad Wełtawy, a szczególnie najwybitniejszym tego osobliwego „wielbunku” był Przewo...

Obecnie to się zmienia. Legiony uprządkować i uładzić nie mają swoich szpitali, bo to trudne a mrozie i borelowskie, rato w szeregu miast utworzone zostały oddziały Legionowe przy tamtych szpitalach. Przewo od frontu licząc - a zarządem i najwłaściwszym kierownikiem oddziału taki ma być się w Dublinie, dwójka na 500 łóżek uroczo, dr. Kowalski, gdzie komendantem szpitala jest lekarz sztalowy dr. Kowalski, a dr. Kowalski w piśmie swojej ma być lekarz Legionowski dr. Kowalski i dr. Kowalski, mamy w tym czasie - dr. Kowalski jak w kardym szpitalu polowym, był manę by je opisywać; najwłaściwie to ta atmosfera Legionowa, jest stała w czasie rannej choroby w tym samym środowisku w jakim od dwóch lat blisko się znajduje.

Licząc się z możliwością zupełnego zajęcia miejsc w oddziale szpitalnym lubelskim, stworzono drugi podobny (funkcyjny od 2 lutego) przy jednym z szpitali krakowskich, pod Baranami, również na 500 łóżek, a pod opieką lekarza pułkowego Legionów dra Majewskiego. Byłby jednak i ten oddział miał być przepięknym powstaniem, włącznie powstają, deluze a mianowicie w Tarnowie, Przewo, Nowym Targu, Nowym Saucie, Jarostawiu na 100 łóżek kardym.

Bardzo ważnym, ze względu na charakter miejsca kąpielowego i warunków klimatycznych jest oddział w Krynicy również na 500 łóżek.

Poru bliższymi powstaniami oddziałów szpitalnych Legionowe na terenie Królestwa Polskiego jeszcze w Piotrkowie, Kielcach i Radomiu razem na 500.

Razem tedy w szpitalnych oddziałach naszych będzie około 2500 Legionistów; a dopiero gdyby liczba rannych (bo tak dwoje liczy chorzy pomysłowo trudno) będzie przekroczyło tę cyfrę, nadzwyczaj wysyłać byłoby do innych szpitali i ile możności koncentrować. W ten sposób ustaje już tej chwili rozpraszanie rannych absolutnie po całym terytorjum państwa i okupacji.

Wyjątek stanowi tylko ~~obwód~~ redukuje chorzy: zakurzeni, i w tym czasie, ~~specjalnego~~ leczenia sier ko ramni i wy-

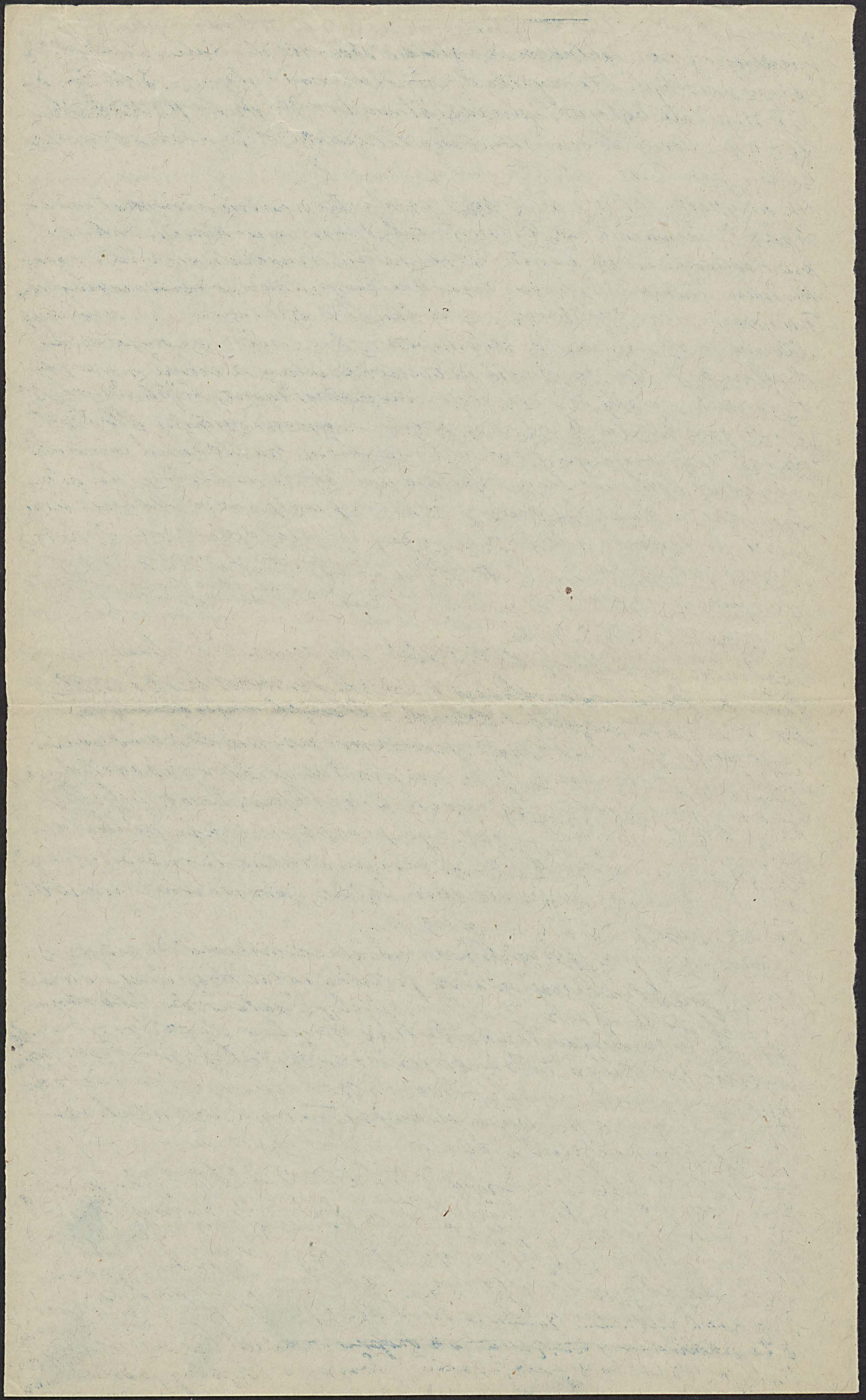

5) mający specjalnego leonima. Pierwszych i drugich wysyła się do najbliższych szpitali polowych na właściwe oddziały, ostateczna kategoria bywa wysyłana do Pirmoran, Karlsbadu, Zakopanego i t.d. zalicznie od rodzaju choroby i konietyrnicy zabiegów.

Dwory szpitalnicze idziemy. Jeżeli przez pobyt szpitalny odyszał potrzebę zaliczenia firmowego wtedy przez stację Wierca w Kawiaku odchodzi prosto na front do swego oddziału. - Rekonwalescenci natomiast zabierają ją do naszego „Domu odnowienia” w Kamińsku pod Piotrkowem, gdzie odpoczywając lub lub odrywając te kurację dodatkową powracają do zdrowia w warunkach reorganizacji doskonałych. Kamińsk w trudnym położeniu, w okolicy suchej i leśnej, urządzony jako letnisko posiadające kilkadziesiąt will jest istotnie znakomitą miejscą pobytu dla tych, którzy mają powrócić do siły i zdrowia. Urządzone zaś jest na 800 łokci, dwie terasy kuracyjne do tej wysokości nigdy nie donosi. Zostają „Domu odnowienia” w miejscu, gdzie się tu tylko, a co kto sił nabiera sił dostatecznie do kadry frontu, gdzie wiosną a następnie latem nastanie nowe, dobre urządzenie szpitalnicze.

Średni lekarz sanitarny dr. Rogalski nie poprzestaje bowiem na tym co dotychczas zrobiono, a zrobiono przeciw ludzkość, ale ma naszę projektów dalszych, z których najważniejsze: wybudowanie drugiej Turcji wannowej i parowej, Legionowie - budowanie tamże fabryki wody sodowej, która zastąpiłaby w całej front, wszystkie oddziały. Innowenie takiej fabryki byłoby ogromne warianty bilu, jakości i wody miejscowej nawet filtrowanej, oraz trudność otrzymania dostatecznej ilości wody mineralnych. Naturalnie fabryka byłaby „mobil” i z Tatuwicą datały się przeciwie.

A wreszcie projekt letni jawi: budowanie na strażniczkę rezerwy przepływającej wzdłuż frontu wielkiego kolumny kolumny wodnego dla wszystkich naszych oddziałów, ku którym to celowi wykonaniu trzeba będzie koniecznie niektóre budować wodne. W potok pływający przeważnie brzoisty. Ale rezerwa opłuci się dla by tylko z stanowiska higieny nie mówiąc już o przyjemności sprawionej i zdrowiu w tabie wielkiej wartości przedstawi.

Tyko o urządzeniach naszych szpitalnych, na których rezultaty nie trzeba czekać długo. Stan ogólny zdrowia Legionów dobry, leprygo wiele, a i zimny uliczej; choroby rakowe pojawiają się wyjątkowo, a i to umiarkowane z parafrontu; choroby wątroby niewiele; wychwipowanie i strawa nie opłakiwane... Jedynym wyprzedzaniem firmowe dwie małe a to skórnymi robot (budowa szopy, wieńców, umocnienie linii) przez i t nierz na francie wykonanych. Ogólny jednak obraz

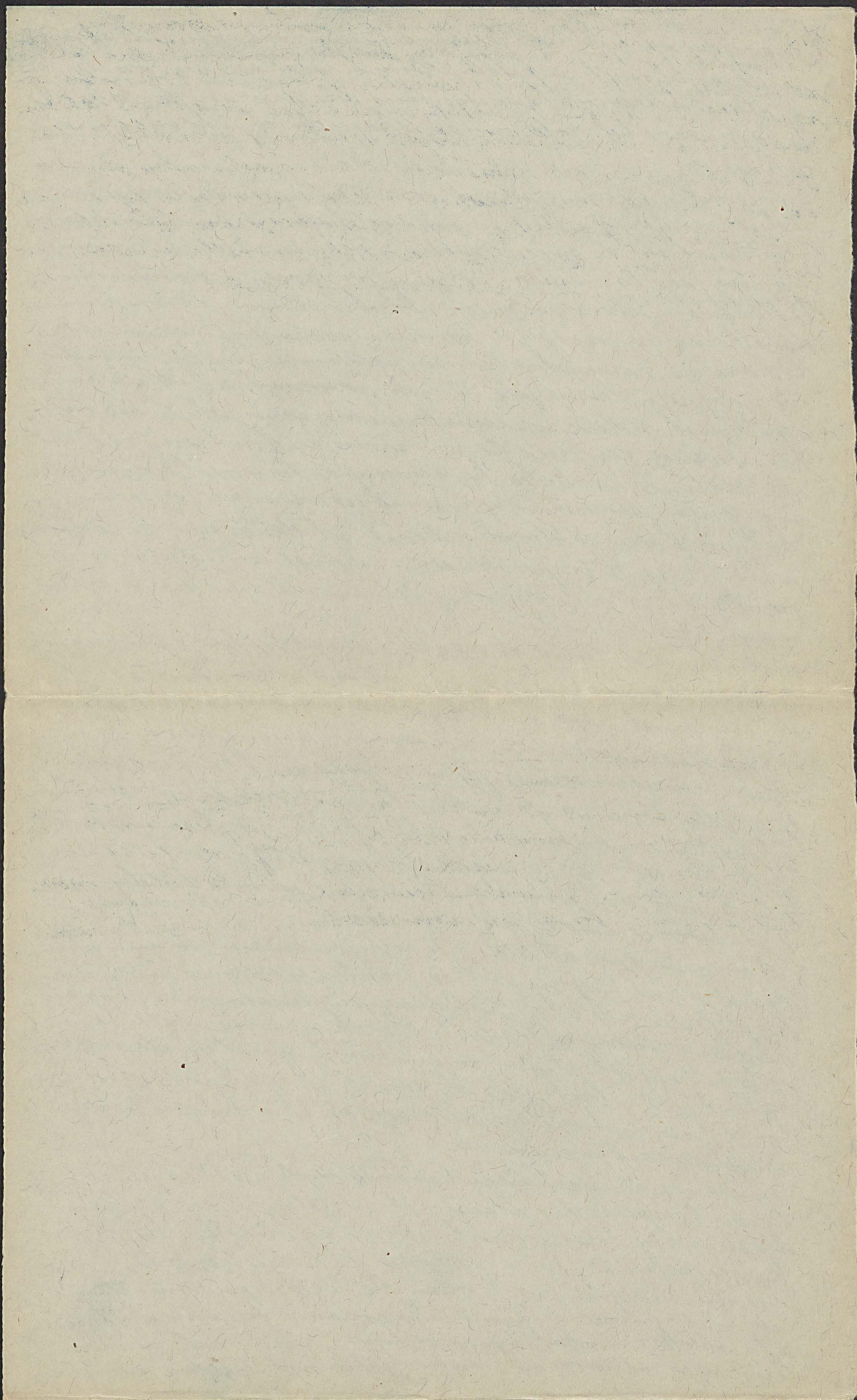

6 stan tak pod względem pracy jak i tego co zrobiono korzystamy, 122
w mroźniach mierze imponującej, siwiabrogowej o zupełnym dostę-
powaniu się do wojny i o polskich odwołaniach organizacji
npl, które sprawiły, że mamy wiele takich uraz, dzień jakich
inne również wielkie oddziały wojsk nie posiadają, że
ta nasza hygieniczna sanitarna całość mogłaby być dumna
i dłużej kurdej innej dywizji. - Zastępa w tem ogromna
repa san. dru Rogulskiego oraz całego korpusu lekarzów
naszego pełniącego stawił nie tylko z umiłowaniem
sprawy ale i wrosto z narowaniem iycia.

Treść: ~~Treść~~ do francji. - Strudnie i filtry. - Ambulancjum na francji.
Sanatoriumy parthowe. - W 4. pułku. - " Zakład ^{sanitarny} dehydracyjny i kwiryni - Pralnia.
Farmia i fruzer. - Desinfektor i kamelinscy. - Hygienista polowy.
Zakład dentystyczny. - Szpitalna trapezowa. - Oddziały kapielowe
przy szpitalach. - 2 500 łwicki. - " Dom odrozwieniw w kaminiisku.
Luznia, febrówka wody sodowej i kąpiele letnie. - Ogólny stan zdrowia

Ursulae d'Arvotus ~~Legatus~~

Loty dek dywizji

(Centralizacja aprowiatacji. - Zadanie dywizji. - Intendantura. - Urząd pro-
wiantowy. - W nowej siedzibie. - Kolejka piekarni. - Spi chler Legionów. - Wartość
magazynu. - Co się „pasuje”? - Cyfry. - Konie. - Ruch poranny. - Praca pepotu-
nistów. - życie w cenie. - Piekarnia. - Preremia. - Oddział Obrona - Oddziały reki-
cyjne. - Kto koryta z drożdży? - Wpauka. - Zetawarska strawa. - Kuchnie polowe.
- Kuchnia Darda i jego menu. - Menu oficerek)

Jedną z najwęższych terek dowództwa każdej armii jest wyżywienie wojsk stoją-
cych w polu. Stwarza się w tym celu olbrzymi mechanizm, funkcyjny-
cy w sposób, który ściśle określony, w którym każde kołko, iaden tryb-
nie zawodzi, ruwieć nie może... ściśle centralizacja jest bezwzględny-
warunkiem menagannego funkcyjnowania tego operatu, w którym
przy każdej z komend, w najwyiszych, aż do najmniejszych jednostek t.j.
aż do kompanii znajdują się instytucje wyżywiania ^{armii (wzrostu)}

Legiony stanowią tylko jeden z trybów w tym mechanizmie, jako dywiz-
ja podporządkowane są jej ^{armii} kompanie i oddziały, w których
potrzebują, prowadząc dalszy rozdział na pułki, rozpatrując je nowo
bataliony w których następuje rozdzielenie, fusimku „pomiędzy kom-
panie, zajmujące się żywieniem swych żołnierzy.

Troska o wyżywienie przypada w dywizji - u nas w komendzie Legionów
- intendanturze, dla której stanowią jednak tylko jeden z oddziałów
opracowanych jej agentów, do których należą - by tylko wymienić niektóre
- staranie o immunizowanie, ~~bran-owanie~~, sprawy pieniężne,
kontrola rachunków i t.d.

Berwał pienia wyżywienie jest oddziałem każdy najwęższym, którego
doskonałe organizowanie przynosi rozruch naszej intendanturze, na
której czele stali zimny ubiegłej najpierw podintendent Zarba, a
obecnie nadintendent Zawil.

(mierzenie się stale w Legionach)

Intendantura ratatwia sprawy wyżywienia w zakresie biurowym; wyko-
nawczym zaś jej organem, tą ręką rządzącą, i wność, jest Urząd
prowiantowy, instytucja stara dawniej w armii austro-węgierskiej, dziś
tam jednak już nie istniejąca, u nas jednak uchowana z uwagą
praktyczną. Urząd prowiantowy miałby narwać regulatorem
między dywizjami wyżywienia dostarczającymi prowiantów, a oddzia-
łami odbierającymi je; tak jest jego rola i znaczenie. W armii pol-
skiej jego funkcyjne przewidywania oficerek dywizji; Legiony są jednak
oddziałem zbyt słabym; z powodu ^{brak} przenoszenia ^{oddziałów} w miejsca
dalej położone, a ^{brak} terenów innych z ^{brak} ceteris ^{brak} stan wyżywienia
zmienia się stale - by więc nadwytka magazynować a niedobory
wypełnić trzeba było stworzyć magazyny, w których ^{brak} cały czas
wyżywienia funkcyjny już od maja r. ubiegłego - sprawnie
i z dalszym postępkim.

Zimą rozwinał się Urząd prowiantowy - istniejący pod komendą chor.
W. Schramma i znacząco rozszerzył swe agendy. Miejsce polityki miał
przez ten czas dwa. Pierwsze we wsi 20. niedaleko obecnego Legio-
nowa, drugie obecnie przy stacji kolejowej W.

Poleżył w W. trwał do 15 grudnia. Chatyjska w lesie, ziemianki dla

Zet der dypwys

2/ ludzi, magazyny i stajnie na 400-500 ^{zoo} koni, w tymże sian - krom tej
chatejaki - sianem legionistów przydzielonych do drożdzu budowane
stanowity pomieszczenie. Pod zarządem komendy drożdzu staty
woźnica i tony, potrzebne dla dowożenia prowiantu z stacy fa-
szynkowej.

Z dniem 15 ^{stycznia} nastąpiła zmiana na lepsze. Dowódz i przywódcy koni-
mi po tych drogach poleskich był zbyt uciążliwy, a w ogóle wymar-
wiający inwentar żywy i w miarę dłuższego trwania wojny tem
cenniejszy. Gdy zatem otworze się możliwość przeniesienia drożdzu
prow. na małą stacyjkę kolejową, przeniesiono go tam, wybudowa-
no magazyny, a ziemianki dla ludzi i kancelaryi, rozporządzając
rownocześnie budowę kolejki polnej ^{z ziemiankami} do legionowa i ku frontowi.
Kolejka dr. jwi porażkę w całości wybudowana, a w małej części
funkcyjonyca stacy do delnego rowuru prowiantów dowożonych
do drożdzu prow. kolejki, ieloma... dostaję wstanie

Jako jake do drożdzu prowiantowego z legionowa można się tam ^{z ziemiankami} wstanie
kolejka. Pewnym oznaczonym czasie (istnieje szlak jazdy) wyje-
dza cały smut wózków, kurdy zapras, gniety w dwa konie. Teraz się
churo toram wózków, a obok wyjeżdżają drożdż gromadka - przez las, przez
bagny po nasypie, potem znowu polem piętorystem i w las rowu
na którego skraj... spichlerz legionow.

Zdala widzialny magazyn, ten kolejowy, labirynt ziemianek, dwie rowdki
- i prawdziwa gęstawa, wózków, wózków - tak przedstawia się urad pro-
wiantowy. Wtedy churo u przeciwie porażek wózków - widoczny
ledwo się przedzie pod magazyn w którym ^{z ziemiankami} przed którym drze
cały ruch niestanny. "Fasowanie" odbywa się za pośrednictwem kana-
laryi - przez którą dostajemy się do wnętrza magazynu, gdzie majdaje
się w tymże czasie iotnicowu w polu do wyrywania się potrzeba. Ładne
i rby wypetniają stacy chleba; ~~to~~ dalej wiszą drzewistki i wiersi mięsa;
Spora sciana rajat ukier w głowach, obok którego puszki kostkowce,
& konserwy kawowe skrynkami, tak samo jako koto 1000kg herbaty
w skrynkach kilkunastu. Potem wędlin, stoniny makaronu, beerki
powidła i masta, beerki i winem i rumem i naftą. Koniak w flakach
marmolady, świece, sery i kapusta w beerkach. Na papierowy i tytan jest
w magazynie osobna jidka beerki - traktika.
Czobro i przywódcy koni: sery, stonina, owies, ję omien, suszan, koiishi
i melassa--

Wartość magazynu dołwori dwiema do 2 milionów koron i ponad to
kwotę, a o rozmiarach "fasynki" do more bardziej przybliżone pęjsie
gardi cyfry wyprajajacych miesięczną konsumpcje.

Z magazynu wydaje się zatem miesięcznie: 150.000 bochenków chleba,
100.000 kg mięsa, co rowna się stadu wózków bira, rowu 500 do 1000 sztuk.
√ 35.000 kg jarzyn (kartofli, grochu, ryżu, makaronu) 25.000 kg cukru, 50.
000 konser. puszek konserw mięsnych, 15.000 kg stoniny, 18.000 kg ka-
pusty, 1500 kg kiełbasy, 600.000 pęcyi kawy, 2.500 kg herbaty
2.200 kg masta, 1500 kg marmolady w puszkach, a nadto wiedzajca się
bliżej określić ilość marmolady i powidła w skrynkach; 350 kg or-
-

√ (mięsa jest trojakię t.j. wotowe, baranie i tuw psckelfleisch t.j. mięsa wot-
we w beerkach, gotowane, wędzone i pakowane w wieprzowym smale. Smak nie-
sty)

√ i ponad 1000 kg sery sery (eidamer)

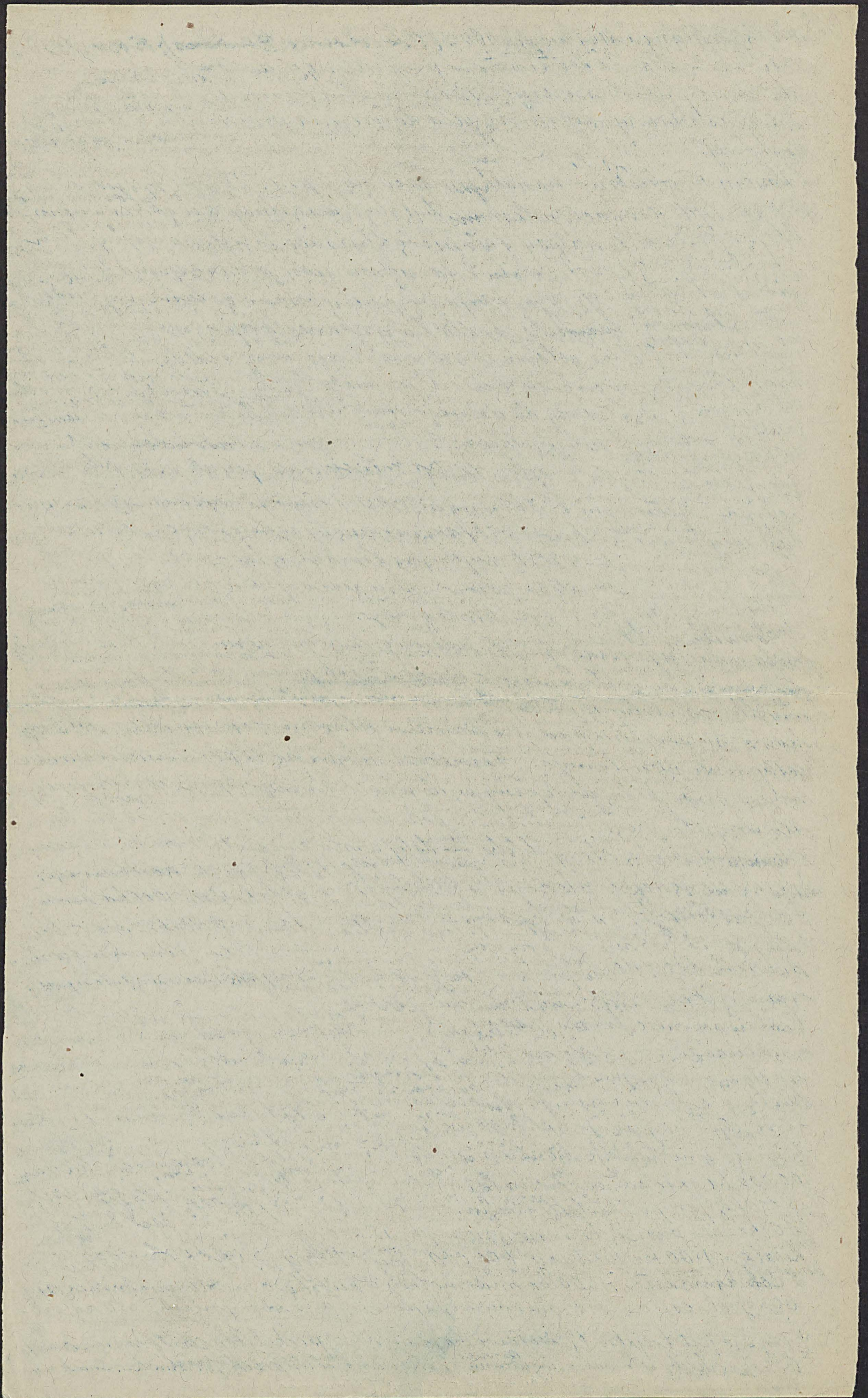

4 kolady, 8000 pudetek ukierkw (tak... Amree-Bombons); 15.000 litrow rumu; 30.000 flaszek wody mineralnej, 65.000 litrow wina - i wreszcie 3600 l. nafty, 1000 sztuk mydła i 120 kg. mydła. Ostatnie trzy porcje owiecznie za sklepe, wiec wrypetniene z zapasow paraku-pow puthowych i preparatnych. V

Dla karni wychodzi z magazynu 360.000 kg parzy uarnistej (owies, jecmieni, suchar karni lub melasso, a ~~to~~ 270.000 kg siana i stonny osobno destarera sie parzy dla bycia w wtasnej szelini.

Wyrobie prawniczym trwa such, jak zaruacowio od samogorance, nietylko przez dzien woty, ale i przez wiskoz wesi wocy. (Prawo cate rabieraja "fasunki" za ktore zjedzaja kolejka, a wile kolejku nie wrodbie jenera gotowa, wrodbie drogiz woty z catego legionu obrzdzinika legionow. Magaryn kipi wtedy iuciem; z szybkozisz ni do uwierzenia prawnicy nie wotowa woty i skrypniki na woty; chleb sposobem prawniczym legiet praktykowaniem na ludwach wdruje na worki, dwio kopyku, dwio butasu - ale ju do potudnia ju raty niemat magaryn wyprawnicy wyprawnicy.

Popotudniu spohaj ju wiskoz, magaryn prawnicy sie jenera do poru dku i przygotowuje wrystko na prawnicy woty zapasow dwodwinych specjalnym pocisziem z najblizszej staryi. Odlegu sie to ju w noc pojinz. Zapaleja sie lampy i pochludnie lokomotywu utucera woty pod rampa magaryn i pod kontrola jednego z dworzych odlegu sie wyty odwypowenie 2, 3, dwioch, tresz, picim, a wreszcie nawet dwunastu i pistnastu wrystow, ktore wstawiane nastepnie bearkaszi po pusterni bearkaszi, flanka mi i wotkami nad ranem odjedzaja z powrotem... Kilka godzin rdremnie sie jenera zotwier z urzadu prawnicowego, a ju rycto swit wrystka sie praca na nowo.

Nie wrystko jednak w 2 magarynow wychodzi bywa nam destarera z magarynow wrystow komend. Chleb naprystad wrystokany w wtasnej piekani, wrystka miensa destarera nam wtasni nerimia, a takie i o wrystka pasy musi sie urad prawnicowy adustarac.

Wskutek tego posiadamy wiec jenera wtasna piekarnia, wtasna szelini star magarynypary.

Piekarnia niemoci sie taki przy linii kolejowej, niedaleko legionow w ill. Skladaja sie na niej albrunnie baraki stwarzace za piekarnia samez, magaryny maszki, destarera z komendurypary i wreszcie jako permilenera zotwier. Wyrub chleba masowy, wrystka wypieka sie ofata woty 8000 bochenkow chleba dzienne, Przynadanie ciasta odlegu sie w ot obrygnich mienszalnikach, z ktorych dzielone na kawalki, dostaje sie ciasto na woty, nastepnie do specjalnych form i wreszcie do pieca - ktorych jest kilka o budowie pistrowej. Wypieczony chleb zostaje do dwioch dni w piekarni, ~~z~~ w magarynie (bo byl swoty nierodowy), a nastepnie

V. Papicostw zotwierzich wyduje, trafika wrystka ofata pottera miliona oficarskich 25000 sztuk a ponadto 21.600 pardek tytoniu "limito" Amiericumsie.

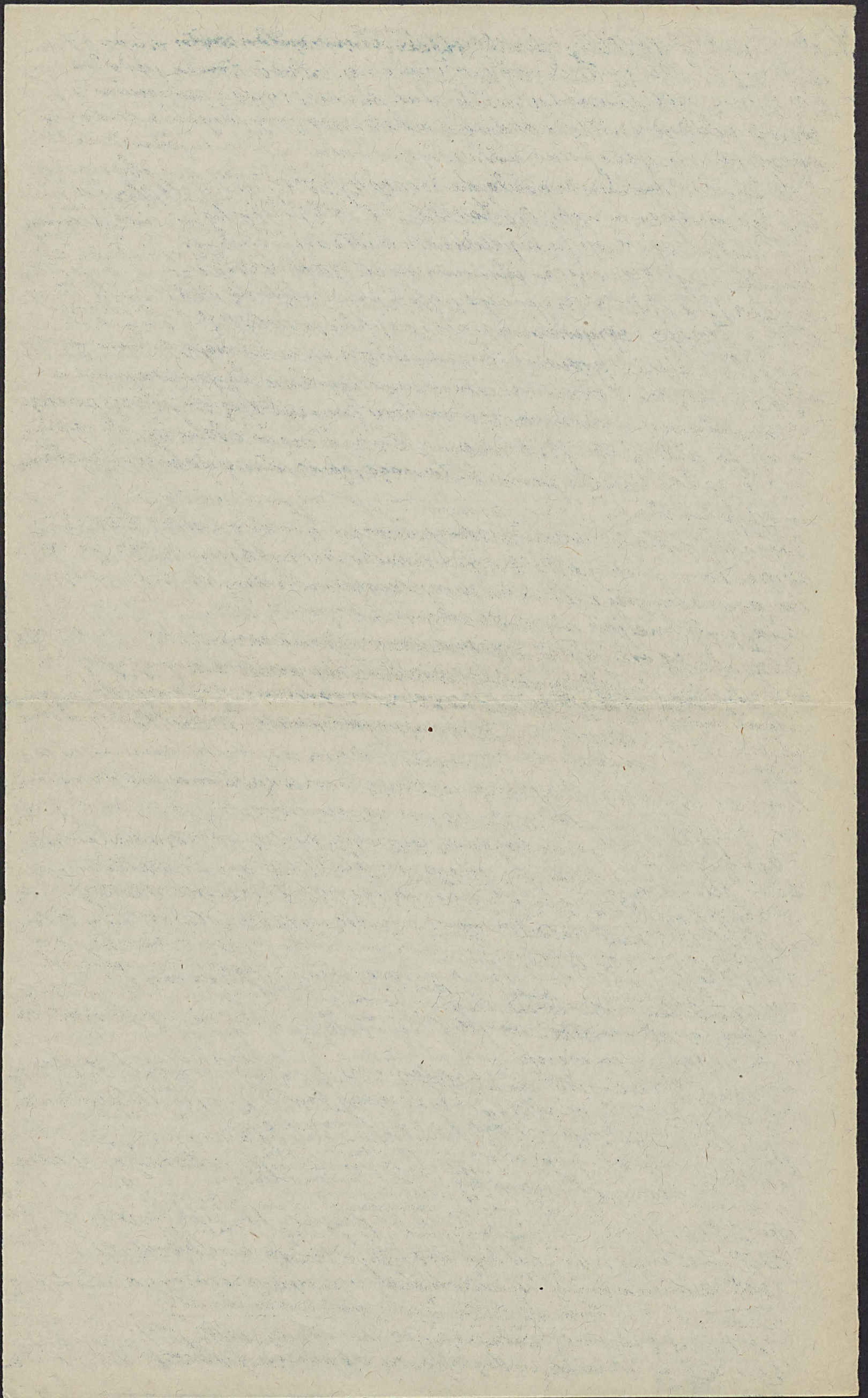

4. Linia kolejną odsyłać do sw. Urzędu powierniczego.

Przerzyna rusza znajdują się w dwóch wsiach, budowana jako baraki. Ciepło bytwa otrzymuje reszta od armii, o reszcie zaś musi się starać w obrębie etapów drogi rekwizycji wy kupana cren zajmują się specy alne oddziały rekwizycyjne, w pewien czas spodrójką spore stada do U - gdzie bytwa idzie na obóz jako na magazyn żywy, z którego według wskazań Urzędu powierniczego zabija się codziennie pewną ^{liczbę} sztuk potrzebnych dla uzupełnienia strzelanicy z centralnych i oddziałów niemieckich. Na stajni znajdują się stale kilka do stu sztuk bydła, o którego wyżywienie musi się starać sama reszta w głąb dnie Urząd powierniczy. W tym celu istnieją oddziały zajmujące się na tyłach rekwizycji, w głąb dnie kupowaniem i innymi, stajni, woyole paszy, które przysyłają do stacji poczęgami do stacji M. Stad pewna, drobna część odchodzi do reszty, reszta zaś do Urzędu powierniczego, gdzie stajni jako uzupełnienie "fasunków".

Z tego rozpatruje Urząd powierniczy? W zasadzie całą dywizję Legionów t.j. brygady II i III. Praktycznie jednak przez I brygadę posiadają jej z powodu swej samodzielności osobne wojskownia (podobnie jak się reszta miasta z brygadą Ima Bukowinie) całą resztę oddziałów Legionów (detaszowane oddziały piechoty, kilka baterii artylerji, a obecnie całą 2ą pułk. ułanów) z powodu zbyt wielkiej odległości od Urzędu powierniczego nie korzystają z reszty a z najbliższych magazynów austriackich w wojnie, czasem niemieckich.

Żywności wydana z magazynu wzdłużie terenu do pułków. Głównie polecać mi drogami całą talerz wózków, w popołudniu kato godziny swarte, raz w tygodniu dostanie się do swej siedziby, do tzw. domu pułkowego gdzie zatrudnieni mieszczą się magazyn pułkowy, stajni, za stajni szwielowy wnet bowiem uprawiają się wóki kampanii z reszty niedoficerami powierniczymi - i zabierają swoje własne. ~~W~~ Mleko, jarzyna, konserwy kanowo, herbata, masło, cukier itd. idą stąd prosto do kuchni; papier, chleb, papierosy, cukierki, wrekalada, t.j. p. strzelane bywają na plutony w których indy odległa się podział między i stajni, lub jak n.p. światła pomiędzy i stajni.

"Fasunek" przyprowadzają z magazynu w pole, w konieczności dostają się kowione - o ludzi obaj kuchni, tak dobre małe kuchnie polowe, w których wóki talerz od własności kucharek, a talerz od tego wy dany oddział ma nadzieję, stajni przebywać w miejscu, wy ter znajdują się w szelcu.

Wormulce, jabłak, przecięta, strawa Legionisty to: kawa konserwowa na śniadanie, zupa (rosół lub kapusniak) mięso (rosół lub galusze) i leguminy (groch, kasza) na obiad; herbata ~~lub~~ z reszty albo wina - lub kawa na kolację. Pot babenka, chleba wystarczą na dzień cały. Dodatkowe, t.j. sery, studzono i t.d. kupują Legioniści, j.w. w stajniach funduszów w kantynie Legionowej wy pułkowej, albo w pobliskich miasteczkach.

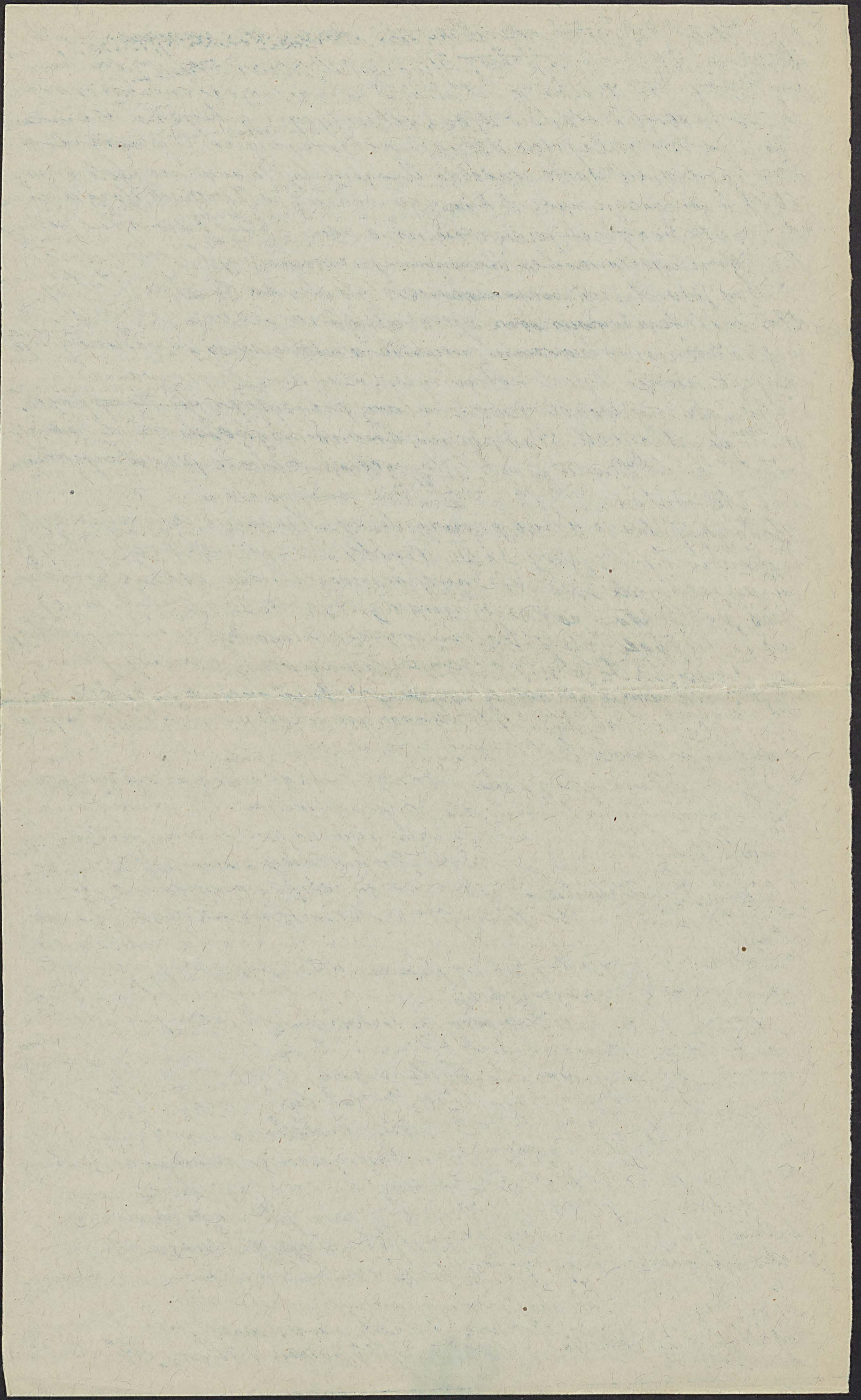

5 Wyjątkowo dobre menu iotniczkie. Idąca się w poniedziałek 18
oddziałach. Tak m.p. w baterii artylerji nr. 4, legendarny już kucharz
Dyda tak wybornie sypwi artylerystów, że oficerowie zrygnowa-
li z osobnej własnej menu, jedząc również z "kuchnia". Śniadanie
i tu jak wrednie stanowi kawa i mleko —, ale obiad jest już zgotowa-
kawy; zupa (w najrozmaitszych gatunkach), pierogi (przysyła, starcy
i t. p.) leguminy (ryż, sernik, jakies iastu i t. p.) Na kolację pro-
kawy lub herbaty z majdnie się coś słodkiego (chruśc i t. p.) — awryst.
ko kłoni samojwi, fasowankami, srodkami jak gdzie indziej
radzy proste i niewymaione. Tu dano się to zrobić dzięki
dobremu kucharzowi oraz specjalnym warunkom, natomiast
gdz artylerja jest w ruchu przepiera własnym i tu tak robotat-
ty, komisje.

Menu Paratem oficerowie nasi — jak w całej armii — korzystają
z własnych swych menu (punktowych względnie batalionowych,
który to ostatni typ (jako wyjątkiem kawalerji) jest w ogro-
tu. Menu oparte są na zasadzie pobierania przez oficerów
i ywności nie w naturze o w gotowce w formie tzw. "relutum".
Tęto "relutum" nalepywa się w kieszobie prowiantowym po cenach
"fasunkowych" mięso, chleb, jarmy, masło, wino, rum — serce
"ras" partykulów potrzebnych do prowadzenia kuchni kupuje
się na tytach, przysrem ewentualny niedobór pokrywa
się miesięcznie przez "rediat" na wryptlich wrestach
kwota ras i ulery od "stepy inicyary" "danej menu, która woi-
nych oddziałach bywa różną. Wrednie ras, menu "pro-
racyjnego" według charakteru stanowia warunkiem i rodzaju kasyma,
miejaca jednoczącego i skupiającego oficerów w pobliżu, ch,
wstancera ras w wieczornych pogawędkach.

Wpół 4 kwietnia 1916.

W. Mondalski

Sprawy wyrywki

(~~jak~~ Poleskie drogi. - Las przemarszowy. - Telefon drogowoskarski. - Drogi zimowe. - Klasyfikacja dróg. - Wspomnienie z Karpāt. - Las kwisy. - Podział pracy. - Podział batalion etajowy. - Platon pionierski. - Mosty-goble. - Konstrukcja mostu. - „Prawdziwy most. - Granice despotyzmu. - Jak powstała aleja? - Tor kolejowy. - Odmrozenie dróg. - Estetyka drogowoskarska. - Las treniowców domem. - Sieliska treniowców)

Wtorek - a wiec wszyscy w polu stoją - smut^{jesienią} apokaliptyczna jesienią, przeżyliśmy chęć raz jeszcze, konno, w tym wszystkim tych przestrojach, które stawały się później odcinkiem legionów, ten w zimie nie wiadomo przyjąć musieli, że dla ulepszenia komunikacji zrobiono bardzo wiele, wyszło co się zrobić dało...

Jesienią były tu nie drogi, a jakies bagno gruszkowe, jędrzyło się sładem kątów bokach gubiły się w jędrzykach błotnych, a wreszcie kani pabły tywał drogowoskarskim. Tu goblach równych jak wstęga warzonego kłosa w tyłach tręsty się rozklekotane mostki jakies pokryte wodą, gdzie kani granit (nu mencie) próbować musiał i mierzadko tamat nogę... Lasami smutło się ~~tu~~ sieci dróg ^{z których} (to jedna od drugiej gorsze, biegnące wiozami ciągłymi równoległe, to zbiegające się i korygujące to znów odchodzące się. Biegła takie drogi: spod siebie, jedna od drugiej o kilka kroków zależe wależce oddalone mierzadki jedyny jędrzyki jędrzyki, w mierzadki w bok stręła - i nie tręwiręgo jak zgnubić się w labiryntach takim, gdzie kraj cały wygląda jak, a w mierzadki las - wygląda jak jedna droga w całej leśnicy.

Na takich to drogach - kani wsi, nad warzone wodą, wylewają się ~~z~~ wylewają się jesienią przez Polesie, wojska, i mierzadki wódki przy nim - przesuwają się jesienią przez Polesie, wojska, kani, wódki. Co się kani namat, w kani zginęto opisując trudno. Martwo rologia przednie nie mierzadki, a gorna - bo co droga to droga zawsze chęć i poleska, to kiedy ^{nie} droga taka to jakimi musi być ten grunt po którym ona biegnie prowadzi z bagien na bagno! Nie wskazuje to były wsi tych jesienią przemarszowy tam i z powrotem, wsi się mierzadki front jakos ustalił.

Ale już w tym czasie, już w listopadzie, nie cofają się na niepewne jędrzyki lasy walk nad Stajem zabrano się do poprawiania dróg wreszcie gdzie mierzadki wsi wymagała potrzebna. Walicy się w bagno drożne jędrzyki, kani się na to strony gater i sypka ziemia. Droga wyskazywała na twardej, podłże stawało się pewniejsze... Na tablicy przy drogach czasu jędrzyki nie było, ale zato kani już drogowoskarski pewniejsze jędrzyki od nich, druty telefoniczne, które rozplętały się po lasach i polach mierzadki jędrzyki jędrzyki, w mierzadki wsi wsi.

Kiedy nas wina już przysła, mierzadki mierzadki drożne topiel poleska. Droga kani jakby się wreszcie. Nie kani mierzadki w mierzadki i wyleje drożne, a obok przez bagno zamieszkałe i gładkie porolity się zimowe drożne na których dawne stępo przedkładało w stępa, a i w - zabroniony w mierzadki - galop mierzadki. Kani i ludzkie dręszki fantazyjny w mierzadki w mierzadki i tręskanie z bata umieszadki a bertrestkie mierzadki onych dróg jesienią - po których jednak wsi już jędrzyki nie miał treniar nasz.

Sedwie bo tylko ustaliły się wojska na odcinkach wsi w mierzadki w mierzadki zabrano się raz do poprawy dróg. W mierzadki w mierzadki dróg najwarowniejsze, cały front potęgowo dróg jedna, w mierzadki dróg odwrotne, dróg w mierzadki mierzadki z odcinkami i w mierzadki w mierzadki - przygotowywanie ich takie by na wsi, w czasie w mierzadki do wsi w mierzadki, w mierzadki.

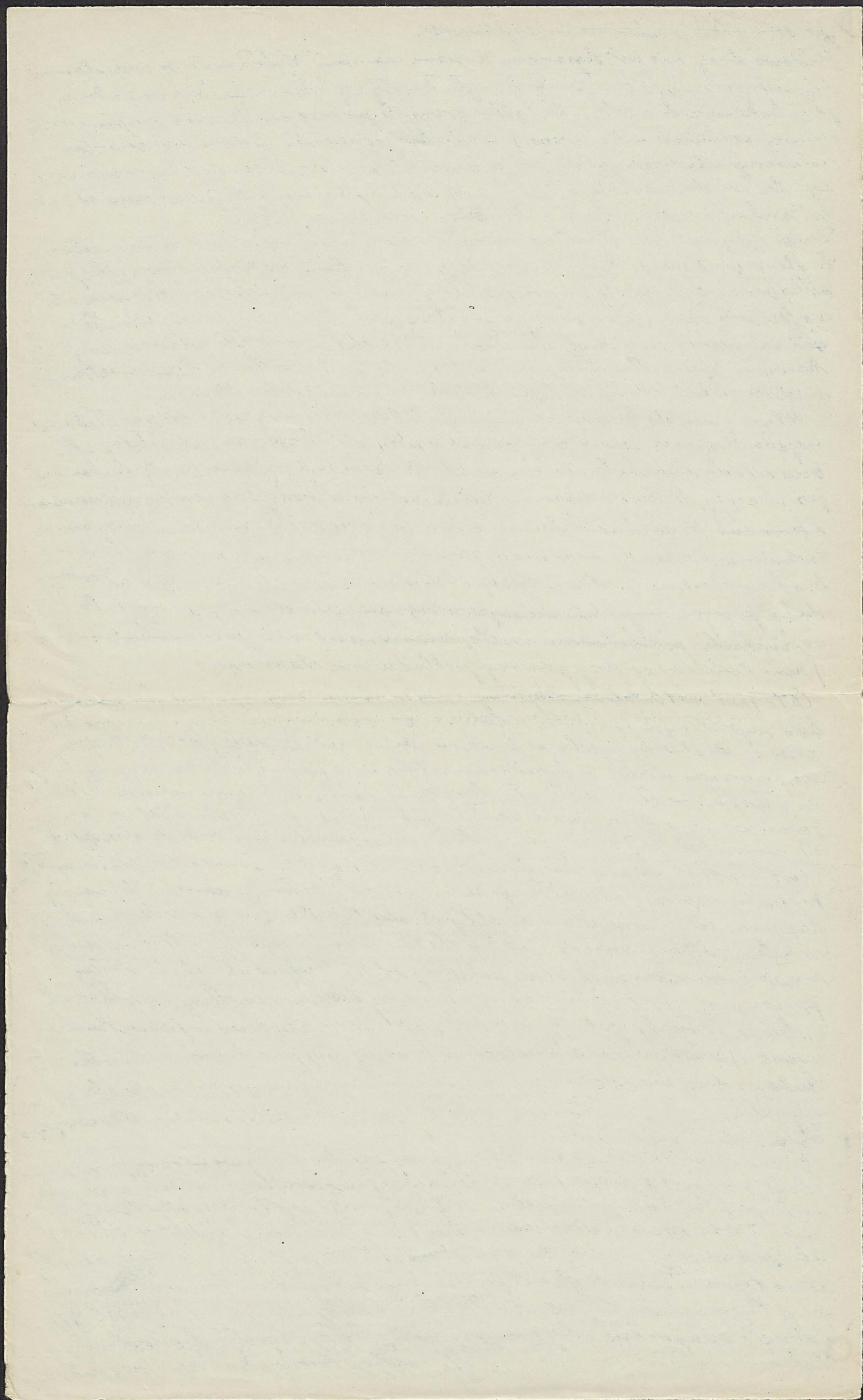

2) jak osiągnąć maksymalną ruchliwość.

119

Budowa dróg nie jest legionową pracą nową. Wybudowały przecier stawy i rowa, przez boryk Punturu, wybudowały też tylko wyznaczone między przecierami boryki pola - tu tylko przysięta praca na terenie innym i mniej więcej ilością sił. Droga przez Puntur zatrudniła od razu większą ilość robotników - tu też miała się przecier. Tam budowano się drogę i nie w górze, tu zaś równocześnie las w kwiatach na ogromnej swej przestrzeni od tego. Tu siew, przygotania pit i odmioty, wstawy i wstawy.

Drogi były tylko wyciągnięte tego całego czasu w pospiesznych ruchach i pod budowlanymi. Równocześnie wyrastały przecier z dnia na dzień, dnie, ponad setki baraków, groblały się i utrwalały drewnem samanem i mierzonym, a las na barkach legionistów okopy, wyrastały, setki, tysiące ziemniaków. Legiony budowały swoje składowe z pospiesznością i miotał się mowa gorączkowa tym naturalniejszym, że wiosna, a z powrotem i ostrą nawet, imię małego nie delikatnie wcale i ber rorkliwian nad dolą i stwierca.

W tym nawale pracy koniecznym był też i jej podział. Okopy budowały wojsko liniowe samo przy pomocy oddziałów technicznych, a tyle o ile one nie będąc były. To samo baraki komend. - Ziemiarki budowały jwi i reputy i stwierca sam. - Wybudowanie siedziby komendy legionów i komend brygad zatrudniła oddziały techniczne, przy czym kompania techniczna komendy legionów musiała zajęć się jeszcze równocześnie budową baraków punktu artylerii i zakładu sanitarnego depozytu. - Budowa dróg przy pomocy plutonu saperów przy pomocy pułku w tych warunkach był batalionem etapowym i pułkiem pionierskim z kompanią techniczną, przy pomocy pułku batalionu etapowego.

Co to jest pułk batalionu etapowego? Są to trzy, dwa duże kompanie ludzi wydzielonych ze szpitali, z punktów, z domu oddziałów. Pierwsie roboty, przecier do stawów w polu, w linii, mierzonymi - petami mając stwilię, brygady, na pierwszym etapie w frontem i w tym celu pomierzone i przy komendach legionów, gdzie zajęli całą dzielnicę, jakby osobne miasteczko "Puntur". Jedną, pierwszą kompanią została pod rorkita i przydzielona jako ostawa do rozmaitych punktów powiantowych i armijnych oraz do magazynów. Pozostałe dwie petnie stwilię wielce rozmaitą. Stanowią przedwzrostki pierwszą, rezerwową oddziałów frontowych oraz ostawę i ochronę komendy legionów. ~~W~~ Wypocenie są dalej do stwilię stacyjnej, wartowniczej na kolejce polowej oraz jako ratownicy dla tłumienia zarazy i ochrona miejscowości opuszczonych przez ludność polską. Wskres ich wiodą fabryk pomocniczą stwilię sanitarną (usuwanie śmieci, podłogi), opiekę nad groblami i stwilię policyjną w całym obszarze legionów (składowe i szpiegów, eskortowanie ewakuowanych). Dalej budowa domów i schronisk; budowa dróg okop, glazowych i mostów i utrzymywanie tyłów w stanie wyjątkowym. Z wiosną wiosną wydzielili po 2 setki pułku batalionu oddziały gospodarcze celem uprawy roli.

Budowa dróg była ta cała, prawie równa, przecierając się w wiosnę, przy czym podział pracy nie był zbyt ściśle wykonano pracę wspólnymi siłami, przez paru większych i trudniejszych mostów, będących prawie wyłącznie dziełem pionierów. Takie stawa budowa nie małych brzoź mażymu był ~~z~~ dołębny. O budowę utrwalać drog tu przecier, nie było wytyczano nowych, a tylko stare doprowadzano do stanu używalnego nawet na wiosnę podraszając. Najważniejszą więc rezerwą była budowa nowych mostów i grobel. Jedną i drugie opracować z drewna przy pomocy przysiętych grobli do mostu bywa tak niewygodne, że jedne się setki metrów nie wędruje, a drugie jedne

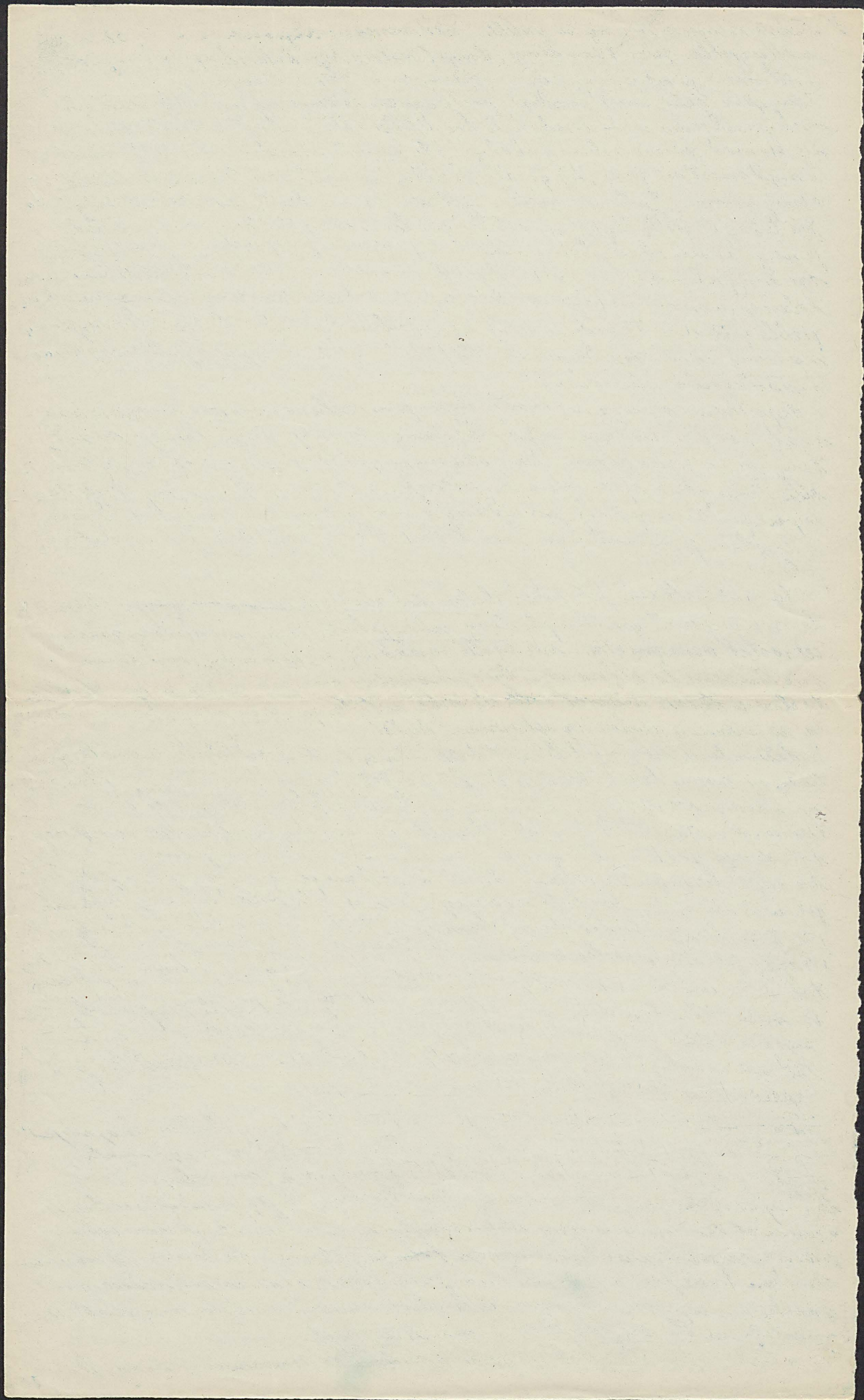

3/ wstawić mostem wyżej groble. Pod samem Legionowem są 3 takie 50
mosty-groble. Jeden 80m długości, drugi (imienia kap. Zagórskiego) 300m,
a ostatni z przycięci 2 brzołady ~~700m~~ ma w 100m, długości.

Tam gdzie taki, most prowadzi nad bagnem budowany jest na legaradach, gdzie jed-
nak przekracza wodę torebka byto być piloty, i taki most nie ma wcale umoz-
ry się nad powierzchnią wody. Gdy prowadzi przyjdzie more woda nawet
i nad most się gwał, by go jednak zabrać mogła, przy lewym nurcie, cemu
obawy niema. Budowa mostu jest ras, często bardzo prosta, tak jak groble,
jak budując groble kęsy kęsy w postaci łowic, tak przy moście kładzie się
je na pilotach odpowiednio spawany. Na to przychodzi nasyp. Kładzie się
na kęsy warstwę gąsienic sylwestrowych drzew, sięgać mogąca, koncom po-
kolana, a no nie nasypuje się piasku, w braku jego ziemi i most, wykładuc
groble gotowa. Tak samo robi się wzdłuż tam, gdzie droga zbyt rozjedno-
no wzdłuż na wiosnę bąjnie. Wale się kęsy, faryngę sylwestrową, ziemię
i całą budowę skonstruona.

Wyjątkowo stawia się mosty typu parabolicznego, umozry się o
most i więcej nad ziemię powierzchnią wody. Stają takie mosty
tam, gdzie trzeba przynieść wycelowanem już korytem w miastach porośnie,
albo tam gdzie specjalnie konstruowane tereny, albo rodzaj drogi tego
wymaga. Wskazy taki, prawdziwy most stanął n. p. między Legionowem
a drogą prowadzącą na drodze którą przeprowadzona jest kolejka
polowa.

Z tem wrystem, jak widac, daleko tak budowanym drogami już nie
do nas, a nawet gminnych drogi gąsieniczych. To prawda, ale główny
cel został osiągnięty... nie będą rozpadaty się ani wody, ani kowce, jest
niektużem to stępa wzdłuż przejechać muru. Ze wo wycelowane są
to drogi teraz nawet i dla ciebie, a tyteż wreszcie wrystano nawet
to rejesienie, wcale sylwestrowem, byto.

Naturalnie nie wry labirynt drogi istniejących został objęty zarwytem tej
budowy, tak że teraz istnieją tu drogi byje tak muru tej klasy wy, strategio-
ne, i drogi klasy 2-jej o które imi wry, kęsy ^{przebieg} kęsy nie będą
trorowu, a starannie omi jat... Cui istnieje między tymi drugimi n. p. um-
kat, droga prosta jakby sierpem rucit, wiodła nito wspaniała a szer-
ka oleja siemym siemym odwróconego lasu w rejonie 3ej brzołady. Przy-
gotowali nam ją Moskale na długoje jenero lita przed wojną wycel-
jac traw, linie i wśród lasu, obrycajem tutejszej gospodarki lesnej wsta-
wrajac języcie wycelone drzewami. Prer przeciąg lat drzewa struktury
tak, że uowicie zmurowały nerythow pracej para ludzi w proces-
su niewielu dni dęto się uskutecnić. Powstata w ten sposób pro-
pysma i dęto uogromiona droga zimowa. Jaki będzie i wycelowy-
tek na wiosnę to się dopiero pokaze, dęto podobno wycelowane pracej
zapewniom re wycelone w teren parowisty.

Jedna jest jenero, a wchawa droga wobrybie Legionow, budowana już jed-
nak siemym nie muru, a dęto oddiatu robotni dęto wycelowane
go, który się nadmę nabędit dęto 4 miesiacie, wyceluje teren,
budując siemym o drzewianej konstrukcji, wliczając piloty w bagnu
i na nich tworząc nasypy. Nawiercałone jej w tuchach, gdzie wycel-
pracej serpentyną kęsy muru kolejka polowa. Na drodze tej znajduje
się jeden wcale powadny most, parę przejazdów i wycelowane jest
piaskiem zapewniom ajacym jej solidnie nawet w najwry, dęto dęto, wry-
niestety nie dla się powadnie o imy dróżach.

Porob budowy, wryne byto jenero i wryby dęto umocnienie drogi, której-

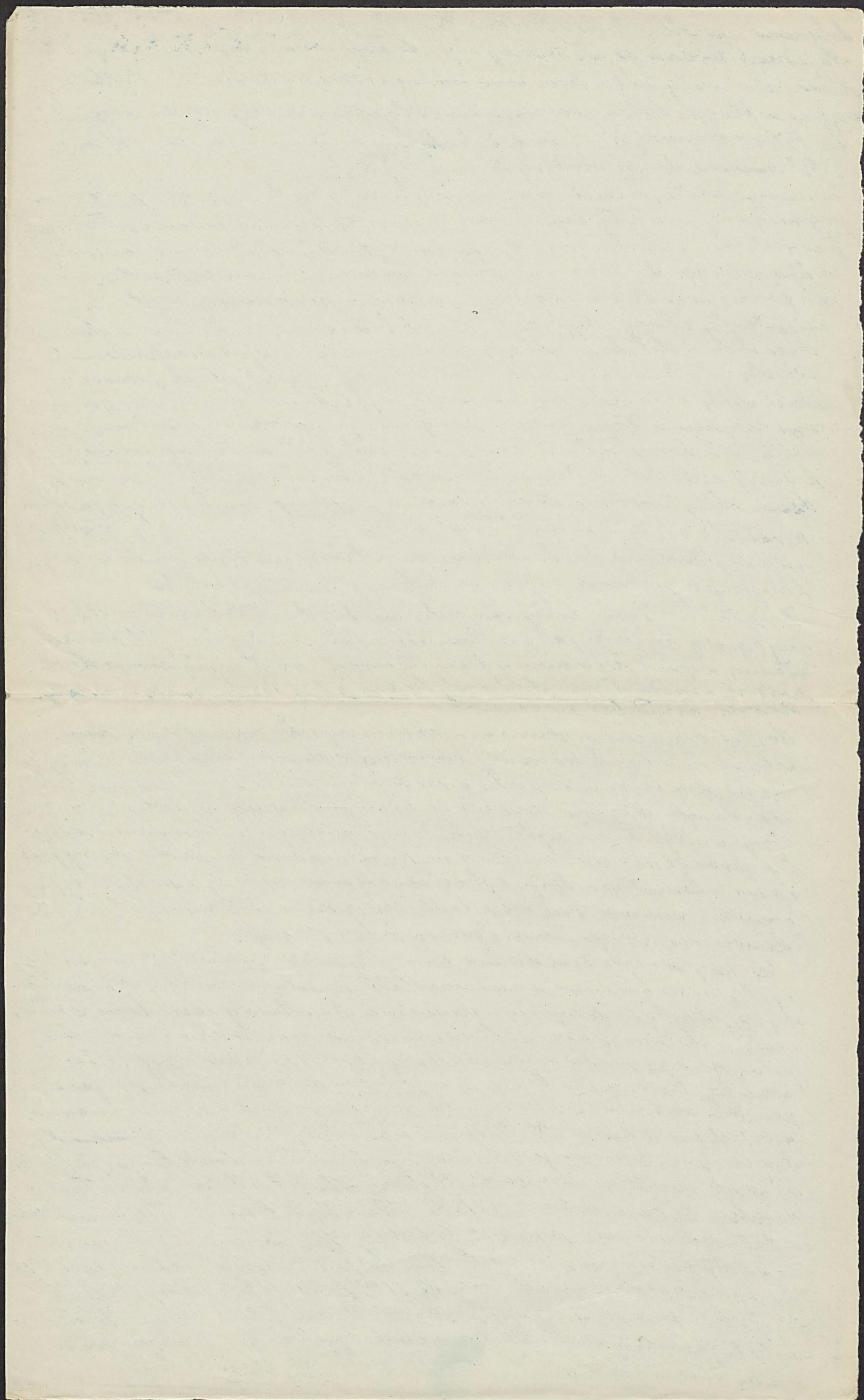

dokonywano sposobem bardzo prostym, za pomocą tablic, dwójakiego gatunku.
Na jednych tablicach są całe napisy n.p. „do Legionowa” „do pułku” „tępy” a ta-
kie „do” „w tej a tej”. Te same tablice noszą na sobie liter tylko litery
i cyfry w których dwójki powierchowicie w tajemniczym ~~zwrócić~~ rozkładzie
się łatwo domyślając się, iż kabalistyczny napis ma tak jak n.p.
„4B”, oznacza drogę wiodącą do otwartej baterji!

Zwracając uwagę, że estetyczne warunki i w budowie dróg, choć tak
prymitywnej malarzy swój wyraz w postaci kępców, otworów i adnami-
karych, a ramki i ich w formie sterczastych brzoń nie wsta-
wiają niczego do ingerencji. Nawet drogowi w sztuce sobie w dzie-
nie formy w kształcie szosnego przekroju jama sosny czy brzozy
nieodartej z kory. Wygląda to tak jak mure i zbaraniowane piensy-
onarskimi obrankami tabliczki stanowiące tu i ówdzie nieodpowiednie
„wzrost”. Na tem tak jednak i tak wzięty odrywkami przeszli przemier-
wisk swój i nie razi, owym miłej wyglądu miś chwilej drogowo-
wya wypracjana Tapa rzeźba się górną w przestrzeni a gwiazdrami przy-
kuta. Na drogowo-
litera) a strona wskazuje kierunek. Co kilkadziesiąt kroków, na ka-
dem skrytowaniu dróg, a czasem i częściej znajduje się jedena-
a nawet i więcej tabliczek tak że w realnie pomysłach i sta-
nie wykluczone brzyki w tym nie paru tysiącami tych znaków arge-
tacyjnymi przykładami - dozwolę chyba nie tylko - po polsku.

Trenty ci co tymi drogami jechać nie będą, a tak między, który by
najczęściej tu jechać jak nie treniar, a taki ma has lepiej jak kien-
własne, wyzna się w nim w dzień i w noc - mił i mił swoje dróg
krotkie i wiodą nawet któregoś czasem jak i trzeba by rozgarnąć wy-
sąone przepływać napewno.

Tak był treniarowi domem - jako że w tym nie miał treny mier-
wlesie na watej legionowej ogromnej niecałej przestrzeni - wozym-
jąc od Legionowa konie i wina francie i jony, a w w stucya kolejo-
waz drugiej strony. Zalicza to do ich poprzedniej wywalubsci. Podro-
niego wzięty tren pułkowy t.j. tren bajkowy wód zuchlmanii musi
być gdzieś blisko pułku. Trenow powrótowemu pułku lepiej już
oparę kilometry dalej, a dalej jeszcze wyprucie w tren dywizyjny,
wszystkie poczyna tren „st. ptafle”, skoro się niepotrzebne, skoro i w
dowoi i amunicję dowoiz poczyna kole ielwnej.

Cofer ty się tedy treny w has, pierwszy jeszcze mi komendy to wzięty ty
i jety ruzar budować się na imię. Polubowaty się zaś wzięty mi-
wiecej jednakowoż przyporem o miejscu desy dowoty stoni kom. w w-
i ludu. Dla komi stanęty stajnie, najdłuższej mi stoku w góra, le w w-
jedna ścianę ciepłą dawała ziemia, koźno ściany obrypywato się i
ziemię; ludność zaś drewno, wykonywano skrzelań wyświeclając
pomiedzi mchem i qatorianii, na wory budowano kis solowien a
pod dachem, a ludie. albo budowali sobie tak jak w trenie komendy
legionow wstaję upu podkomendy podgor. albo dlatawskiego ziemian-
ki wcale wygodnie, nieowr sztylowane, albo jak w trenie 3 pułku
baraki. Ze tu i ówdzie, czsi dalej ulokowanych trenow pomian to się
w dlatupach, a kome w stajnach, to swiego miła ziemie w obronie og-
rypa. Treniare musi przewziły imię w lesie. między zaś nie powo-
waz i przy equishach nawet pod lidym dopiero w budowanym dachem.
Wygląda to nielubowicie nawet, ale i tak wygodnie było, mił, nawet
najładniej rapalony miłomk koczowniczo-syganskiego i wata, nie powie.
Wpół 8 kwietnia 1916.

W. Alcedański

Progi i' t'reny

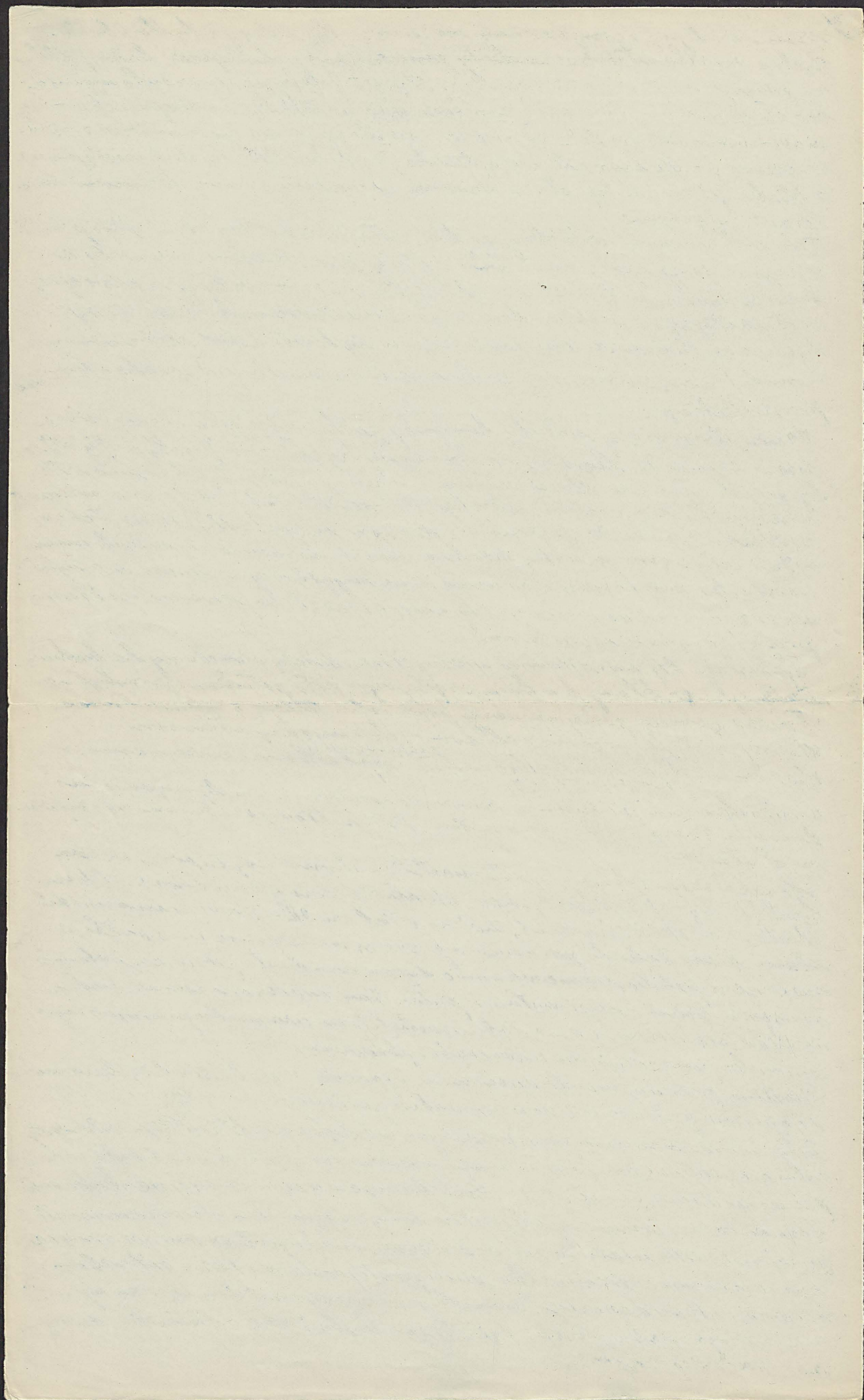

3/ crenow lepiej i gruntowniejsza na zimę. Kancelarye tylko, i ludo-
drobna oroska utunow znalurty pomierzenie w ciastkach; ludie, jakby
na porycy, raryli się w ziemianki, z których jakby apora wioska wyrosła
na skraj wsi. Kamienie pomierzone w stodołach i stajaniach i ubo-
pieczonych jak się dało od mrozu - rentę zaś pomierzone w tar i nie-
znaczną liczbę ludzi do maścierka T. i do wsi C (a z tej do G. następniej
o blisko 20 km. dalej, gdzie warunki wyżywienia i wogole umowianie
dla nich były lepsze.

Tak pułk zimował rozdzielony na dwie, a utunowie na trzy części, gdyż pomimo
co wymienionej spora część ludzi, a więcej jeszcze koni, znajdowało się
przez ca kowlem w Rokietnicy gdzie była i kadra kawalerji - z której wy-
rost następnie szwadron piechoty - i szpital koniski z ~~szpital~~ wzwym pot-
tysięcem ~~koniskich~~ chorowanych (nie tylko utuniskich ale i chorowanych
innymi) pacjentów, co wrystho razem zastawiało pod opieką i komendą
por. Kordeckiego.

We wsi stanowił jej siedzibę komenda pułku mieszcząca się na warze
jezore komenda Legionów i komenda brygad, oraz przelatywaty oddzia-
ły wjech stawiły dla ich ostony - w miarę jednak jak zimna stała,
wycofywały się z niej godnie już wata sztabu. Wypierw przemięta
się do lasu komenda Legionów z dwiema innymi oddziałami, tak że
odtąd cały ciężar stawiły lokalnej spud na utunów, radylem mu-
reistę, bo im mniej komend tam wygodniej mowa się było
pomieścić. A tu już wotory były i szwista z pasem, na które
przygotowywano się solemnie.

Splendoru tej swiatecznej uroczystości dodaty odwiediny ks. biskupa
Bandurskiego, który w dniu wigilijnym około południa przybył w
utuniskie gościny podejmowany przez rotm. Ostęję i zabawił czas
dłuższy nie tylko w gronie oficerów ale i między utunami.
Wieczorem odbyła się wspólna uroczystość ^{kolendowa} z ~~optathiam~~ i ~~inym~~, oraz
z rozdeleniem ^{w dywizjonach} podchor. z kony, i szwadronów; w dywizjonie zaś
drugim także i podchor. rotm. Ostęję, który oradnym nie rapom.
nie utunów.

Na zakończenie dnia przypłyła niechęć i iluminacja... poruc we wsi.
Spaliła się jedna tylko szopka, ale stawiace na pomierzenie koni
strata więc dość znaczna, dwie nie tak radka. Przez zimę mieli
utun kilka takich pararów, a przecież mniej niż inne pułki, którym
na porycy pality się miewa i nie dwa ziemianki, przytem reberd
odciągnął jeden z aspirantów w pułku 4ym, któremu ziemiankę
spaliła się 5 razy, a on i tak rostał (tym razem ubopieczony)
już maleryje ruro picea polowego) wybudował.

Porutem przelaty szwista spokojnie, a po nich 31 grudnia z datą dnia na-
stępnego pojawił się piechoty orszak pułkowy.

Zimna, przerwana panumnowymi wrotkami, które spowodowały
istną powódź relewacji utunów wkręcając część ziemianek, była w całej
pełni, na froncie spokoj, gdy wtem dnia pewnego zaczęli Moskale wres-
t ostreliwac. Znowm znowu, potem wotory części. Dnia 31 stycznia od-
pokajczego rozpręła znowu to 2 utunów, i tył podlewano na niego-
wym cmentarzu. Odtąd co dwa parę penturcato się także ostreliwano
- miewa i po kilkadziesiąt granatów ujętego kalibru w wres wystrzelo-
- wie strzał dalszych nie było, to już chyba także utuniskie szw-
ście miedzy orajme.

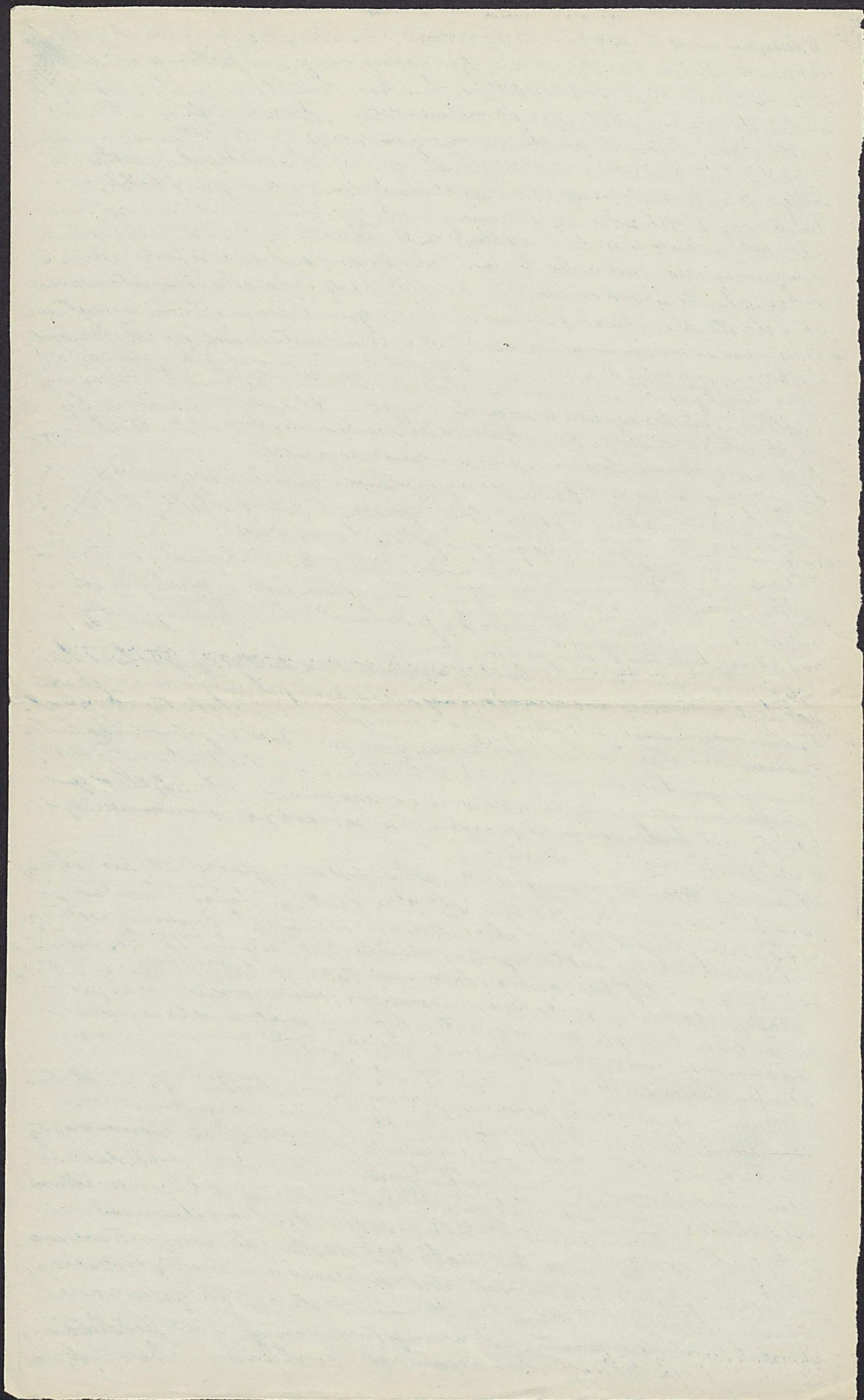

3) Wchodząca wzięta się to - co kurierem kawalerijskim nie w smak: sturba
okopowa. Kolejno party na niej dywizyjony nappierow ^{27 lutego} pod koman-
dą poturcznika Pryjinskiego ~~27~~, a potem kiedy ten 18 marca zburzony
został dywizyon pierury pod rotmistrzem Brerinskim i trzeci
wi do przesiedlenia pułku na reorganizację tj. do ^{marca} (marca - mienal.
Trzeba było przedtym sturba w okopach pełnić na odcinku pułku no-
stego. Trzymat się nieco uten na kopanie ziem i drwi game belek, ale
ostatecznie dał sobie wyt. Tomacrye i robił przykładnie. Mitemiast na
placówki, patrol. wedoty - odcinku medt. Celownika bywało musze kilka
wazy więcej niż patrola, bo już taka ambryca byto utenioka pokazai
ie potrafię toranno co pichota, a nadto więcej jenero bo: byt utanami.
Ute obierło się jednak i ber strat. Na jednej z większych patroli zginął 3 mur-
adokuli na miejscu uten llwoblegki Stanisław, a uten Abelerack otrzymał
ciorkę rany postrotową, nie borać dwóch innych jenero lekko rannych. Na
innej znow patroli dwa uteni: Kukulski ciężko ranny, Patkowski otoczony
i kolbami uбитy upadł w niewolę rosyjską. Wsypacy z miedronu Gogo, kto-
ry po rokitańskim swadronie drugim największą herbę strat - surryt-
kich naszymi swadronów - w tej wojnie pamięt.

Po wzięciu miesiąca skonczyła się ta utenioka sturba okopowa, tutaj dywi-
zjon pierury który burwał drugi, powrócił do wsi, skąd już typrora-
zjon na rozkaz komendy legionów przygotowany wy-
Podczas gdy tak w ogniu, we wsi ostrobrawnej lub w okopach, była wresz-
pułku, inna jej przez utę długie umowy miesiące przebyła z dwi-
stoisie koni we wsi G. (dywizyon 2 gi) i w miasteczku T. (dywizyon 1szy), jako
ie taktury byto tu o wyprzawienie koni.

Ute przy brato tu inne, bardziej uroczajnie krotasty Blishi i kawa-
potampli wierzynny nieprzeptorony stratanu jak na francie, przewala-
Tama wra obranie polowani, które metapko rozrywa byty, ale prob-
tyerms miały wartorie: dostawowały miesiąc. Dobre polowani byty
no poradku dziennym - większe niektóre zjednat rotmistrza Ostyja
i przybywali goście z medaleko innego pułku rotm. Beliny
odbyły się kilka razy i to jenero mając wartorie, ze ~~marcem~~
& raciesmity warty kolorenskie.

Utanom, których przysyłało tu, pomiech na wypscrynek, na zwianu,
powodito się wiele wstancera w G. Wias usobna i ludna - kwatery
po olomacki; nawet i Turini skwapliwie wipwany a ludowanej wertyny
wskarówek lekarza pułkowego do Kowierskiego nie braktło. Wiscerowani
rus, karnawit byt, ktar o wewsi drienorat tudnych dośc; ktar wrec werime
miedym cłapcom zarte, ze i w wewrej, frontu wrosli i u, so jutro
muchi tam isic, robawili się, potawnygl nicco? Janie, rabawo gtaime,
byto tu wrec, wstancera w ostath, no poradku dziennym. A wrentu
sturba, obawnie o konie dawato uspicia oleic.

Trzecia wreszcie orzic utanów przebywate w Kowlem we wsiach 4-
ronny i Rehitany, Woronnej, gdzie kadra rwaru potem swadron
pierury i szpital kaniopi pod komenda por. Kordackiego się miecisty.
Kadry unierano już ad lutego listopadu na swadron preksitafese.
ale statu się to dopiero w lutym. Okamenderowany 10 lutego por. Mach-
nicki z 6. swadronu poyechał do Woronnej i objął je, jako swadron
1. w sile 110 ludzi, z czego 60 trzeba było odstaci jako wrypetawione
pułkowy. 2 porostatych wyrost; wraem swadron do sity 148 utanów,
3 oficerów i 60 koni. - Ztema wrysthem - trzeba było odbywas kurceni-
wyrzholi i utawere przewarime nowego (w rumonej wry i z pod dublina)
w nosarye jako taho i postawia na nogi. Trzebiono i statnie tyk, i e

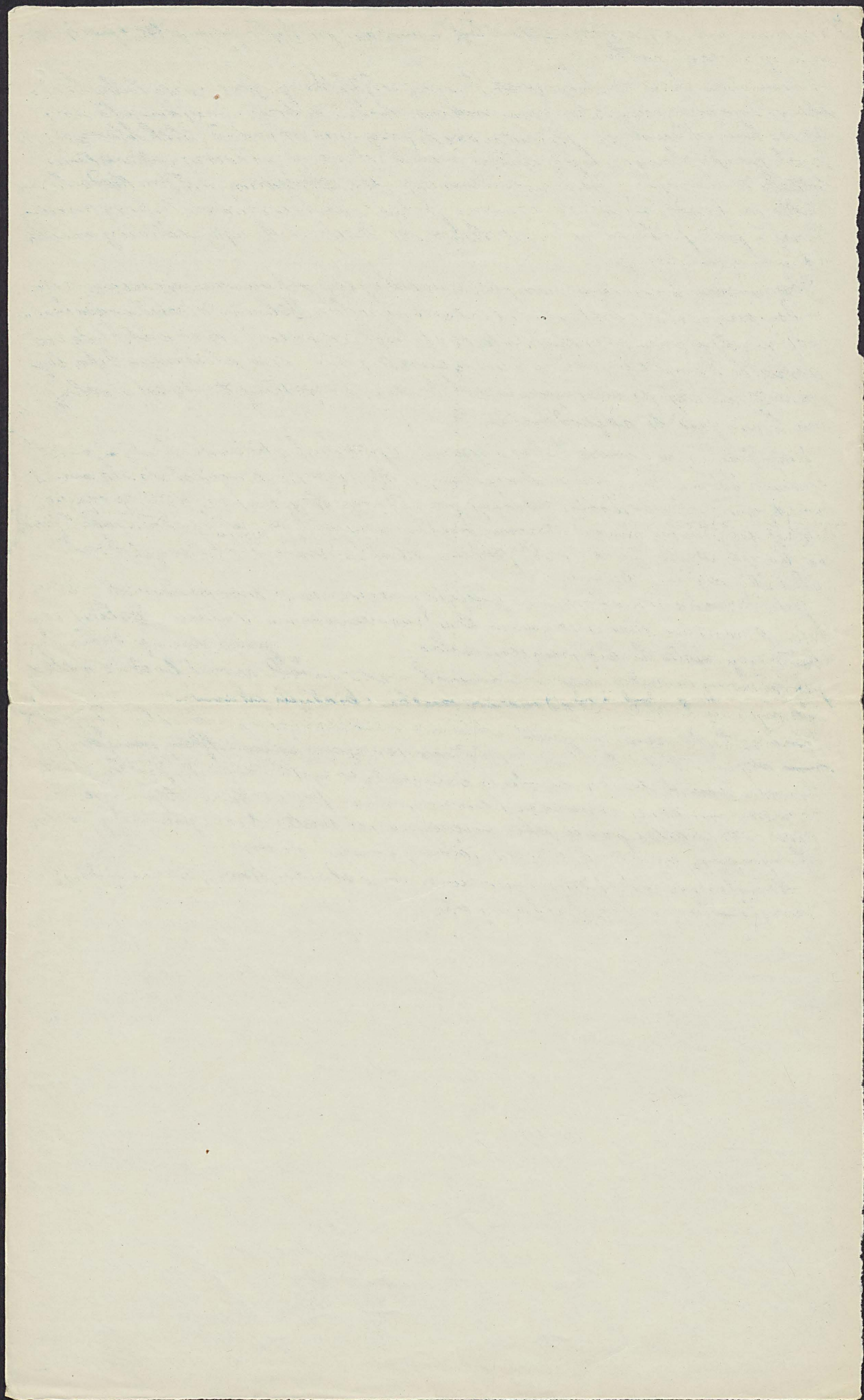

Wundia bicolor path

(Uwagi ogólne. — Ramie przy ramieniu. — Portyka. — Półem lasem — na kręglakach. — Wios brygady. — Sztafety i ziemianki. — Siedzioba komendy. — Pierwsze wrażenia. — Wrozwie. — Stawka wywiadowa. — Miesięczne prowizoryum. — Życie garnizonowe. — Cwiczenia. — Szkoty. — Estetyka ziemianek. — Kasa oficerska. — Fundusz im. Piłsudskiego. — Kuchnia podoficerska. — Kantyna. — Kuchnia. — Orkiestra. — Biblioteki. — ~~Spółka~~. — „Prasa”. — Sport. — Malerstwo. — Portowki. — Sprawy sanitarne. — Instytucje samowolnej brygady)

Nie jest brygada pierwsza nad drugą, ani ta nad trzecią. Bija się wrypkie jednako i jednako swój obowiązek pełnić. Wszystkie mają w swoich dziejach miesiące walk i dni chwaty — mają trud żołnierski i mają w sercach miłość sprawy. Tylko typ ogólny jest trochę inny, tak jak się w odosobnieniu inaczej wyrobić musiał — i większy jest może tu i ówdzie sentyment dla tych którzy byli pierwsi...

Ale potem wzdriwków między brygadami nie ma i mylą się nie kraja, którzy o nich myślą i mówią. Nie żołnierski bardziej obcom nie jest jak te frazki i komerwie drobne, nie bardziej śmieszonym nie jest jak wyszukiwanie różnic tam gdzie ich nie ma, zasadniczo byc nie może.

Był czas, kiedy to prawda, jesienią — gdzie bliższy się rurem, gdzie wrypkie trzy brygady ramie w ramie opielic oparte stały naprzód przez Wołyni w na poręczy obronnej.

Potem nastąpił odwrót, dylokacja oddziałów i pierwsza brygada z zalem i cpana i z zalem i cpana bratnie putki odeorta nie oddalony o kilkaset kilometrów odcinek. Było to w powrociech grudnia, w czasie więc kiedy definitywnie ustalał się front legionów.

Pierwsza brygada stanęła zatem osobno, a że ponadto i w rezerwie, to i w warunkach zimowania utoryły się inaczej i inaczej postępowaniem — choć zasadniczo nie bardzo różnym — trybem.

Nie w okupach się wzdriyka po wsiachoptwionych, na pół zimowanych.

Jedną się do brygady z legionową lasem najpierw mijają futury, po drodze wios którąby widzą mogła być lagarem, gdyby jej zima i mentrowaliby rucnie pomastę. Potem wjeżdża się w wios durs, zasobny widac — jakby z wozami domostw są oblicz naliczono — mijają się cerkiew wielką na górze, a u stóp jej góry w otoczeniu wianów Ostiejeków i przez ten kolejowy na poprostek wjeżdża się na drogę w swoim rodzaju jedyną. W kilometry pomostu rucconego w bagno i wodę. Na takiej drodze koni idzie rucno, ale wózek skucze na helce kwadem, kwadem wstrząsaniem robijając kucy — jedzą się tuż drogą kwadrans, godzinę i końca jej nie widac. Wokół las, z prawej strony ten kolejni polowej. Przed oczyma płęcy i tuciera woznicy kotyruce się w drakich podrygach. Jedną się, w skoniory się las i droga staje się szerszą od pol wjeżdżonych w których pnieku widzą rucno keta omijające stępnie zbawery na tras wozostaw pomost, wdają się mustrac z cicha, szmerem, szepcieniem ukajenia, rozbiera.

A w dali widac już wios, taką samą jak tu wrypkie, wios o chatkach z poobrywanymi dachami wios w której szaracie szian wdarły się jakby z brygiem bracie szian baroków; wios w polu, na piaskach, bawronna, w której tylko tu i ówdzie strzela mogła być niebu, bo najmniejszego legionowego w sadnieniu kępką z drzew wterech szian, brzo lub tucoli.

Wios wala jakby pusta była i wymusta — ale im bliżej, wrypkie się wrypkie, kuc ruch, mac i rucnie i tuciera — i mac odwrac, to wios ruciasna była... Chatki wstały chatkarni, ale obok wrypkie drzewisk szaracie, wrypkie szian ziemianek mi to kępką jedno przy drugiej — w tucnie i tucnie... Brygada nie jest w tej wsi cuta, ale nie jest też i sama. Skraj wista wrypkie niektóre wrypkie jednej z komend austriackich — ale pierwszy obwin

3) większy - angijski czasu przed wojną szkota - to dziś siedziła komenda brygady, nie dworek, a szkota rosyjska, z której wyruszone zostały i w którą się dziś 57 wojna polska rola. Na lewo pokoj komendanta - brygadjer Falsudski nieobecny - na prawo telefonista, na wprost ganek trzy irdebki. W pierwszej kancelaryi oficerów sztabu w drugiej kuchnia, a w trzeciej piasek i praca, trzecia to imma - rni i sala mylniowa z resursem, w tym kwaterze przydłwi, że w komendzie bry - gady je się trochę i po sparturisku iuje. - Ciężko, ciężko, niewygodnie - w czasie pierworu, serdecznie, dobrze i pewnie siebie - w czasie drugie. Tu dwule zas, ju - iuje się tam iuciem tutejzem, stucha się tych trosk i niepokoju, duchi się tesu - mu, wiarę i nadzieję - i wie, że iuje tu tam samym iuciem w im nas, ~~tu~~ w hui - dej narze brygadje - że, obywatel tutejny i, pan" przyjedny to tucysami jakby całą wojnę w tej samej porze brygadje i tucierze tej samej sprawy. Treść tucyama, jeno w formie kilku rozpraw i innych. Tucyama wiedeńsko się przed miesiącem i przed rokiem, tylko mite jest stwierdzić teraz osobliwie i na miejscu. nie tylko w komendzie, ale i po puthach, których dwa: ~~przez~~ ^{siódmy} bliżej komendy i pierworu w tej samej wsi się rozsiadły, podczas gdy ~~przez~~ ^{przez} jest we wsi drugiej opodal, a kawaleria puth Beliny dalej jenoze.

Brygada stoi w rezerwie, to znaczy, że zwiększyć jej na lerych, we wsi - urosić ^{nie} nas: ~~przez~~ kompanii i jeden szwadron sztabu okopach, które tu stają o 4 km. odległe i wcale nie ino nie takie mi ino. Tu ju natura sama roduclita walewie strony, kładąc się między nie bagnem, ale ju nie tem płytkiem wąskim bagnem, które jako tako chwily i rzy - kując utupienie obejść można - lecz tem bagnem które idaje się ju dwa i kawa nie mnie, na którym uideł jakimś tryzama się las jeden a felbra druga zgnitem technieniem w wies dysracu.

jest takiego bagna i po 11 km w szere w miejscu niejednym - i dypier - tum gdzie suszej nieco zbudowały się okopy jakies - i tam w niemiankach siedzą kompanie. Stwierdo wywiaduwa, że tylko taki rodzaj walki tu mo - wy, staje się ta rodzaju myśliwskiego sportu. - Przez te bagna mierzą - bione prowadzą przecie pracy suchorej ziemi, na której co najwyżej pro - pas zapuścić się można. To takich str. drogach" w dzień, w dniu parę wychodzą przed okopy oddziały myśliwskie ("Jagdkommando") i rucymano się polowanem ludzi nie ludzi. Nieznadko wato się ~~nie~~ ^{nie} ucajcie, mierzą bywali rann, tra - fiiali się i rabi. Gdy kompania ~~wraca~~ ^{wraca} z okopów to prawie zawsze jakis jedna z rusem i więcej magitek za nią wstawato i zawsze kilka z rusem i kilkudziesięciu medali srebrnych przypadto w udule.

Taka była stwierdo pierworu brygady jako rezerwy. A iucie? Na swoje miejsce obecne, na lery umowy przypato brygadje dziś jano, bo po 8ym grudnia - Puthi dostaly we wsi swoje rejonu, sprawiedliwie roduclu - ne, ale do zamieszkania nie nadajace się wcale. Chatyzy zmienioue były na stojnie, bez drzwi i okien, ~~z~~ ^z sufit stary gnojny. Wawc pierworu z mri - nę pod wieczór przypredtory nie kwapili się legonisi do wnętra, wolec ruczej przy ogniskach biwakowac na dwore. Narazitrz dopiero przypredtory chatyzy jako tako do porzadku. Mowiono, że legdzie 8 dni od poczynku. Onie było się wiec co to ~~to~~ ^{to} rabiaci do robot gruntuowych. Ale potem przypato dalszy ci dni 6, i mowu sześć - trwało tak to prowadzonym arde 10 stycznia, kiedy przy - sredt ruczar wstawiający brygadje w rezerwie. Do tego czasu pobudowato się trochę ziemianek, potem więcej jenoze, i otwier zamierbat wygodnie; kompanie, ba bataliony, puthi obok siebie w ziemiankach; chaty poraprowane na kancela - ryje, idly dwuph, prowiantury puthowe, tarcienki i t d. -

W przeciwnieństwie do innych brygad, pierworu iuta ritem przez zimę całą ty - uem garni ronozem - co po ucia i burzy walkach, jesiennych w ktorzych puthi steganialy do potowu, było ~~po~~ ^{po} jakby zlaurem, dasto i otwierow - mowio wyjedniciu, puthem urupetawienia się powolnego i reorganiz - wawania. Stale swierdzenia w mustre, silny rygor - odrowity i umocnity

[The page contains extremely faint, illegible handwriting, likely bleed-through from the reverse side of the paper. The text is too light to transcribe accurately.]

3) dyscyplinę, na którą położono silny nacisk, bez względu na stosunki polityczne. Dalej odbywano się kontaktem i otwieraniem w strzelaniu - a serce szło po punktach prowadzonych podległym ~~teoretycznym~~ wojskowym rozumem praktycznym, jak i teoretycznym.

Szkoty (z pewnymi modyfikacjami) w różnych punktach były następujące:

1) Szkoty podoficerskie wyższe (zawyżony 1. na batalion). W nich musieli brać udział wszyscy podoficerowie dla powiększenia i przypomnienia wiadomości teoretycznych, tak, by w zupełności braku z zarządzeniem stworzyć gwarancję ich wiedzy o zna doświadczenie swego rekrutowania.

2) Szkoty podoficerskie niższe dla starszych i starszych i tych, którzy mają kwalifikację po na podoficerów. Prowadzono systematycznie naukę teoretyczną w zakresie sekcji i plutonu. Po skończeniu kursu egzaminów, ale bez awansów, bo na to przyjęcie czasu pole.

3) Szkoty podoficerskie samostanowione z awansem po jej skończeniu

4) Szkoła telefoni jako jedna dla całej brygady z powodu zorganizowania nowego plutonu telefonicznych przy punktach istniejąca Szkoła telefonistów. Takie o nazwie „stwierdzenie”, „podczas gdy”, „prywatnie” jak w rzeczywistości sierżant się dawa rozwolować, dawał nie bez skutecznego mierze imietyczy „40-ry” albo „2-dotu” - przeważnie odczytanie z góry.

Buduje się nieprzystanki i otwieranie. Ciężką wybudować, solidną, porządną - tak żeby komendant nie mógł nic zarzucić, w zasadzie nie sztuk. Ale trzeba też być twardą. Komendant punktu - wymagaj promię i niech się robi cicho, jak z ptakami, z emulacją wrych.

Brygada, punkty, bataliony posiadają szereg własnych instytucji. Są między innymi takie, które tylko tu istnieją jak n.p. Kasa oficerska brygady - instytucja finansowa w regionach najpotężniejsza, posiadająca dziś kapitału i darowego około 300.000 koron. Kasa ta powstała w ten sposób, że pewna, a nawet znaczna bo większa część pensji oficerskich dawa się w fundusz wspólny z którego wyjątkowo się małe panie: zapomogi rodzinom zabitych, zapomogi rannym oficerom i legionistom a wreszcie invalidom - przychodzi w ten sposób z dotychczas panów, w dwu najgorzej.

„Znany w kraju” Fundusz im. Piłsudskiego (wsparcia dla wdów i sierot po legionistach I brygady) również nie tylko składkami z rewersów, ale wyjątkowo ofiarnością samych legionistów, w domu imi który n.p. w tym już roku, w dzień św. Józefa patrona komendanta brygady zebrali i stworzyli ten fundusz we wszystkich 3 punktach, swadobroch i przedsiębiorczych lateryach ponad 15.000 koron!

2) Kiedy już o sprawach finansowych mowa to wspomnieć też trzeba o kasach podoficersko-otwierskich prowadzonych o ile w danym punkcie istnieją przy kampaniach. Kapitał kasy powstaje z pewnej części i otwiera oddzielnej dobrowolnie. Kasy wystawiają zapomogi, udzielają pożyczek na iść, ułatwiają wreszcie pewne zakupy swobodnie, a prowadzone są przez najstarszego w kompanii podoficera

2) Kasami jako „kooperatywa w wojsku” Tęże się pod względem ideowym ściśle kantyny techie same jak wreszcie Legionów. Nasada antyalkohowa przyjęła się i tutaj, tak samo jak przeważnie wreszcie.

2) Dwie taniejsze skupie się w „kasynach”. W tym celu taki n.p. punkt 5. buduje holosalny barak mogący pomieścić 150 ludzi osób. Tylko kasyno to nie jest ani oficerskim ani otwierskim, idea obywatelska i dostępnie je prościej wrych - który rzeczywiście przyjęła

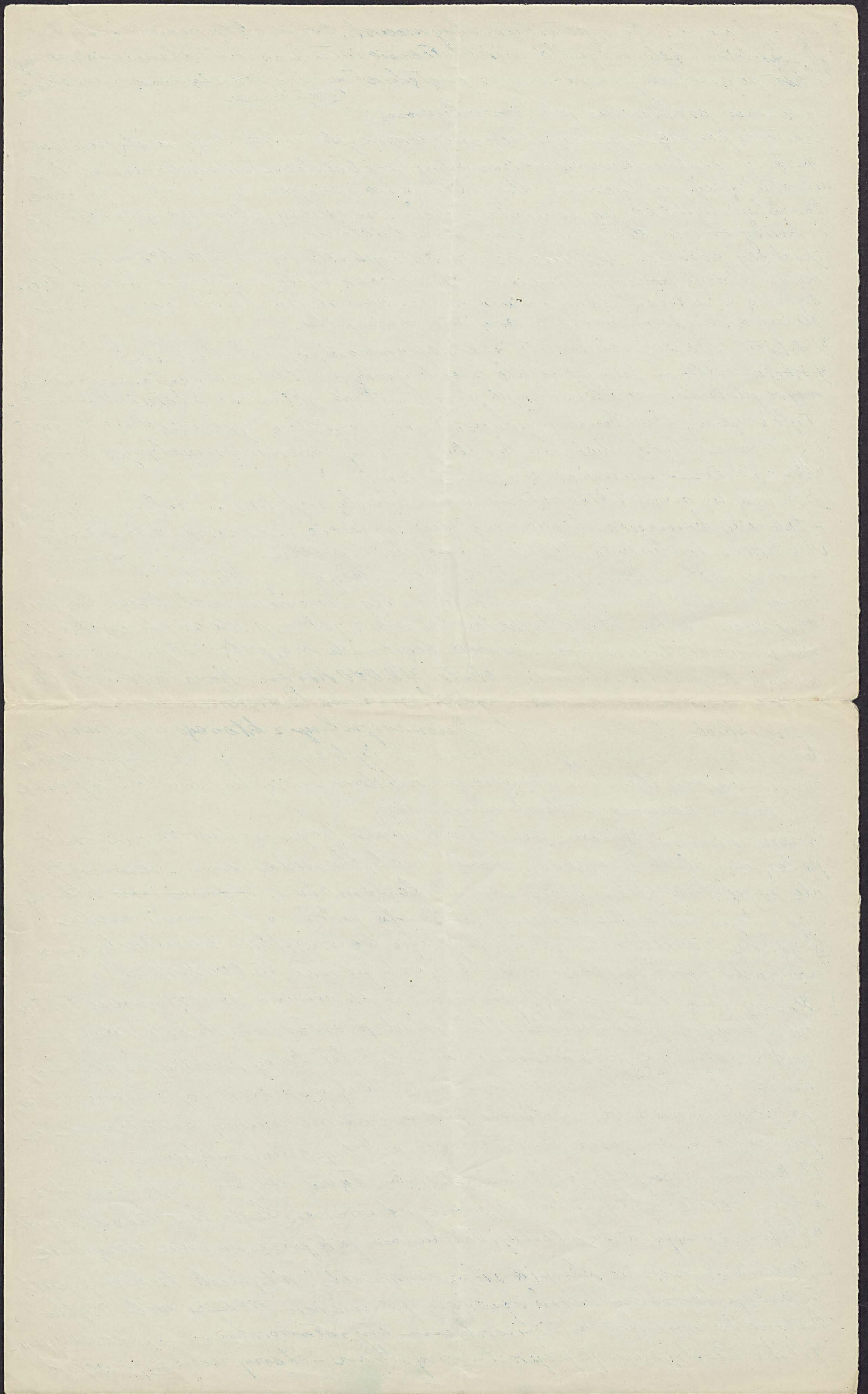

Ymu wykłada lub do wytelni, na oracyi wystronowej. W klasynie uprawia się też śpiew i muzykę - a nacją jest o daniach murowici wytknięci i istnicom inteligentnym o rozbudzenie zycia twórczego.

Muzykę - proce solistów, proce skrzypiec, mandolin i t.d. reprezentują orkiestry pułkowe. Pułk ~~pułk~~ posiada orkiestrę z 24, pieśń z 34 kielecko-samborską z 34 ludźmi. Specjalnych kompozycji pułkowych proce marzem adjutantem w p. 1. wiena.

Biblioteki Potrzebą czytania zaspakują, bi szramne biblioteczki pułkowe, pokilkaset tomów literatury. Prusę reprezentuje w pułku ~~dużym~~ "Ducha siódmym" "Duchowaty", w pułku pieśń "Konferencya pokojowa" której pieśń z zarurem idaje się ostatni, a szkoda, że dowcipny był, numer wyszedł już z porażkiem kuretnie.

W dziedzinie sportu przedewszystkiem futbol. Przy rasudzie równości w sztuce drużyny wchodzi zarówno oficjerowie i istnicze; a matche odbywają się prawidłowo, przy wielkiem zainteresowaniu widzów i w kolorach drużyny. Potem dwa role grają zabawy: huśtawki, kanarele; przyrodę gimnastyczne: drążki i porętki.

Srompte znowu artystów grupuje się pułk. Rydz-Smitego, u którego w czasie wolnym proce wesoło zimny była prawdziwa akademja malarska, choć za pracownię sturita tylko kilka miszka a dość cienia... Utek na drugiej stronie w kancelaryi pułkowej, drukowaty "siema", opaleographic, widokówki polowe rysunku miedzi, malary, w pomysłach mierze nad wyobrażne, w wykonywaniu dostosowanem do sposobu reprodukcji - miedziarstwo zaś bardzo mielownie i prosto teraz prawdziwe umkamy....

Powracając do urzędów ogólnych w pułkach i brygadach, są one takie jak w reńcie legjonów.

Pod względem sanitarnym kurdy pułk posiada swój ~~szpital~~ i kilka dworów, swoją Turinię i swoją desygnektor. Brygada ma swój ~~szpital~~ sanitarny - zajmujący się sieter ogólną higieną. Turinię ~~szpital~~ we w typie rosyjskich bami.

Z dalszych urzędów jako samowielm posiada brygada własny port polowy, własny urząd prokuratury, piekarnię i resimę petnię - tylko w okromniejszym odmiare. Teranię sturita w ~~szpitalu~~ w rektady naszej dywizji.

Brewel 25 kwietnia 1916.

W. Młodulski

[Faint, illegible handwriting, likely bleed-through from the reverse side of the page.]

[Faint, illegible handwriting, likely bleed-through from the reverse side of the page.]

Cmentarne mogiły

(Groby i kopyce, - Cmentarz wojenny, - Brzoza i świerki, - Grob por. Sternschussa -
- Pociąg legjonistów, - Ustańska mogiła, - Grob przydrożny, - Cmentarz
w Wilce, - Siedmiu oficerów, - Dwaj utam, - "Polenhuigel", -
Cmentarne na francji)

Co jest od nas, co jest od tej wojny trwałsze, i co zostanie tu, gdy nas już nie
będzie, to cmentarne one mogiły. Tu szeroko po wotyniskiej i poleskiej re-
siane ziemi. Gdzie stajcie groby, we wsiach, przy drogach i w polu, na kan-
dym cmentarzu innych się mogiły nasze, jedne dobre i wspaniałe, jakby
i inne, drugie smutne i zapomniane - a tylko napis ma, że tu legioni-
sta leży. Tu jednak i kopyce bez napisów, a tylko opowiadanie kawa-
kto wie na pewno lub z dreszczu tych inst zastępnat stwierdzić się może,
że w tej mogiłce bohaterskiej spoczywa utamerzki polski. Główny
miejscu ziemi przysięgła, i inną śniegu śladów, a wozną błękit wra-
staje bociani i unelabnego ptactwa śnieg wrości mowy z opowiadany.

Dzisiaj tak te groby i cmentarne po Polesiu utam, są gdzie stajają
maga, ledwo na krancowej stacyi - Skąd już tylko gdzieś kłosa do
frontu naszego - wysia, dreszcz, już oko w oko stumiesz wólec mo-
git mówiący do w młocemni swym: Tu legiony są, tu się
bitły, i tu trwało jeno.

Jest za stacyą w Maniewicach cmentarz nowy. Nie było go tu
mijdy, w wojna janojst i śmiecie pociągła wycięć kosa krowy
w rozkwiatały się nad tymi piachami, lasami i bagnem berboica
armat były mone, a wisiwogotaty się wśród pól kula leca
jak ptaki i te a kosi, jak czy wabiwe.

Potem front przesłó dalej, ale cmentarz został na the brzoze i serce
sumiszęch przy drodze wiodącej hen w las i bagno, obok pól
szarych, w piachach, które jeno z usłotą jesienną przewiewat
sz się i ich pył zółto - żółty, a inną śnieg pokrót utamem mela-
no. biatym.

W brzożnowy go parkiem bieliski zamknie to, w brzoze i ichygo post
na piśmie i także bramą smutną a straszną, w której groby legły
w rzedach długich, różniorskie groby proste, a na nich kopyce brzoze
z okrągłych piachów brzozy wsta.

Na takim to cmentarzu spoczęty wólec porucznika Sternschussa. Jest
w rzedzie drugim, smigany do rowna rawnia, mogiła druga, a na
niej kopy i tabliczka od innych nieco jeno większa i praniem innym
równem napisana:

"S. + p. Adolf Sternschuss, były podporucznik ^{wojsk} austro-węgierskich, z własnej
woli prosty żołnierz wojsk brygady Potaudskiego, zginął w walce pod
Kulitami dnia 25. października 1915. - Greń jego pamięci.

Tyle, i mało nic więcej, jedynie tylko ta mogiła smigany murana-
pod którą spł oficer - męstwo i wycieńczenie dowodzący,
że niemasz honoru nad rozrywk stania się żołnierzem Polakowsta-
jacej; mogiła, jak był ścieszny w kraj wstępująca purpurą krwi
rycerskiej.

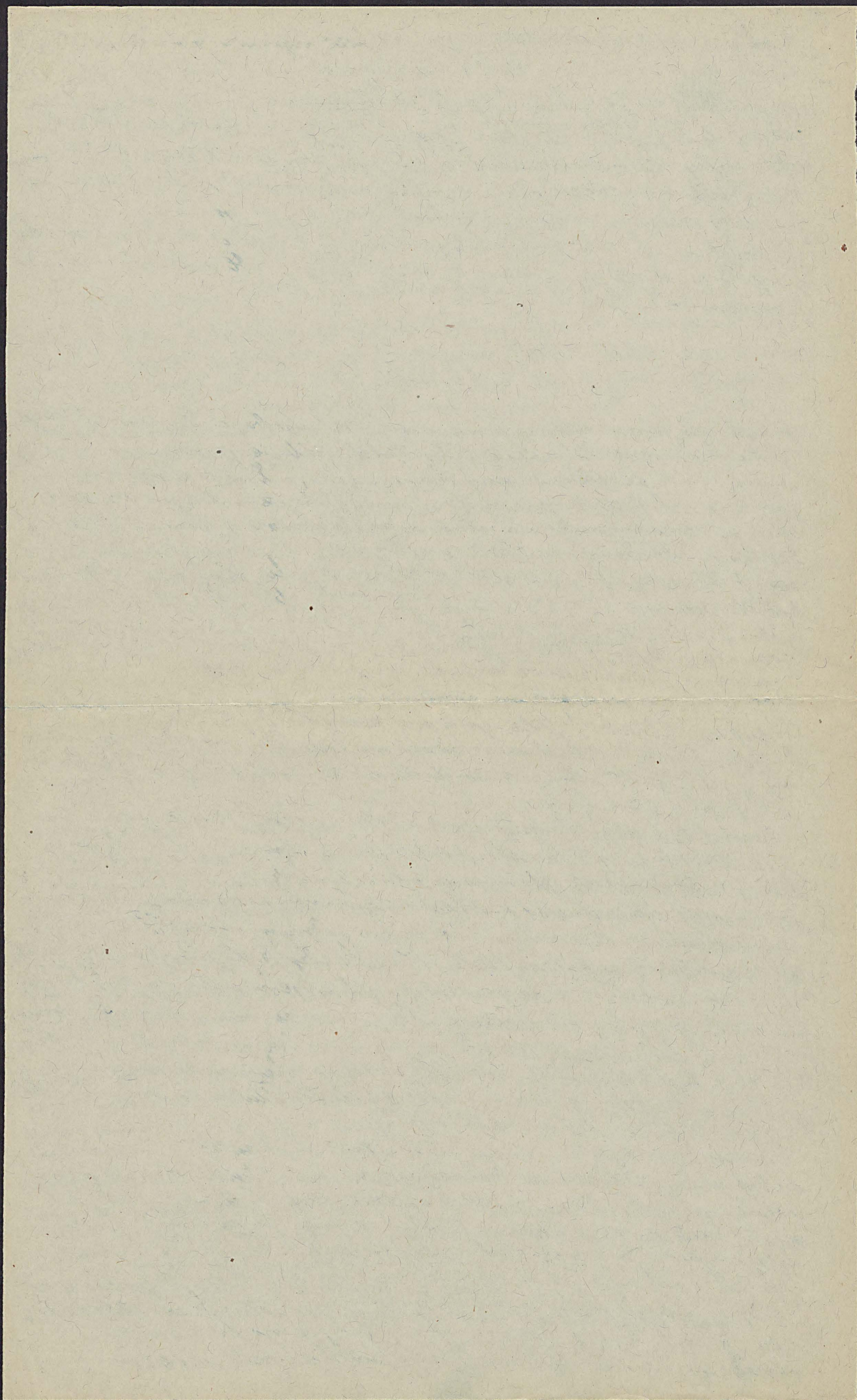

Obok zaś na tym cmentarzu jeszcze pięć legionowych mogił 61
wyrasta w których leżą: Rudewicz Bronisław z I Brygady (+ 27. X. 1915),
Bruchulski (?) Władysław 6 pp. (+ 28. X), Mierwa Franciszek z I Bry-
gady (+ 2. XI) Babiga Roman 3 pp. (+ 5. XI), Radko Jan (+ 5. XI.)

Oto groby ich groby legionistów ułożych na marmurczym cmen-
tarzu polowym otwarzając mogiłę porucznika - szeregowca jak
gizlandu chwytaj świetną prezentację wiozącą z przysięgą:
Opadał zaś we wsi, o parę kilometrów dalej, pod cerkwią ukraińską
mogiła niewielka, a na niej kryje długi i tablica brata mowiska
napisem z tu leżą

I miał nas parę w Sewerynowce przy drodze między dwiema wioskami; których
przede wszystkim odwiedzić trzeba, jakby jej jeszcze w pamięci i ty
wojny i tych grobów samotnych wiatro, - leżą w obramieniu
puszkarów blizny na przedzie tam mogiły ~~z~~ i much dwoje
oficerów legionowych... Z jednej ręki wierzba wry przypadkach jakby
tabliczkę z dwiema napisami, a smęć przysięgł, w drugiej
pod tabliczką i kryciem wie wielkim leży chorazij 6 pp. adiutant
batalionowy Kurimier Gurwidonowski. Od kuli zginął... i otwier
był - a taki się wydawał nawet jak panienka, subtelny taki i cichy.
Jeden z tych w to nowe w Polsce tworząc pokolenie, o których polski
życie w twarde swe uscihi przysięgł... tak jak onych
6 oficerów na wileńskim cmentarzu.

Cmentarz wileński! Kto go u nas dziś w Polsce wie zna? Chyba
driecko kądś wie o nim, że gdzieś na bagnach na ostatniej rubie-
rzy jest cmentarzowie widzione i drżkie jakby na rycerskie
stworzone z mogiły.

Somy rozsiadły się nad nim stulecie i szóstym konarom
szumia, kryjom las stoi, a skrajem bregnie tytu obciąża
linia i wsta jako znak wojny, o której i ber tego rektylej grobow
drieckim, opłeciane w puszkawo koronkę ~~rodzajem, strona~~
rodzicelajera je starannie tak je ma jednym cmentarzu w ordo-
ry wyrasta: cmentarz tych to tu kiedys ryli, legionowy, austry-
acki, niemiecki... A legionowy i tych wojennych najwzrostę księży
le rosnący w ciągłych walkach ad jesieni w po samą wiosnę prawie.
Pierwsza dan krowa staję tu pierwsza brygada z której spoczął
tu, przez kilka wieków dni samotny, Judyta Lecznowski podwornik
pierwszej brygady legionów polskich poleży chlubnie za wolność Polski
w leżnie pod Miedwierzem dnia 9. XI. 1915...

Po nim zaś w dwa dni wzięcia w ten sam cmentarz 5 trumien
i obok siebie pochowano 5 oficerów i jednego tylko pierwszego
batalionu pułku 3go. Jak poszli razem w boj 4 listopada tak jwi
nie wrocili więcej, a dopiero w 7 dni później gdy szoskale wstała
dalej wyparci spoculi obok siebie w cmentarowych mogiłach.
Kapitan Turkowski zginął, który zginął z okropiem. Wprowi
! choracy, i z adiutant jego młody chorazij dejerewski konstentny,
i porucznik Lysak Jan, śląskiej kompanii komendant,
podchorazij dejerak Antoni, który post jak post i rable w ręce

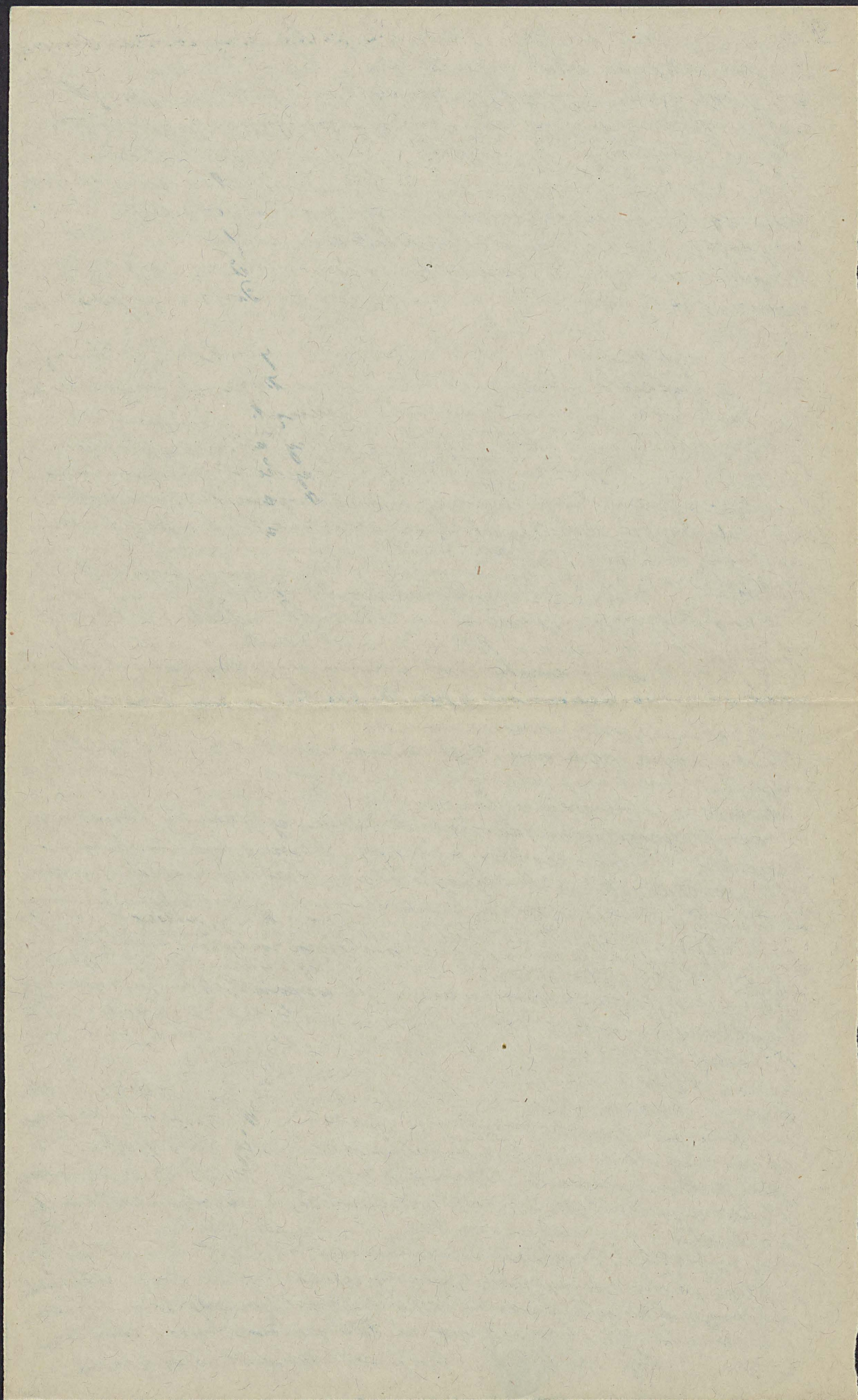

3) prowadząc do ataku tak i z tą nablę pochowany został. Wreszcie z pułku 2go ppor. Żaleski Stanisław...

Groby ich razem w ramę brzoową ujęto, nad kurdygm krytyk stanął, a wreszcie razem na całym cmentarzem górniejszej linii krytyk stanął z napisem: *zu wolkowic, catoric i niepodległosc.*

Obok nas zaczęły wyrastać groby dalsze... Przyjechał nowy oficer - szu możyta, sp. Stanisław Mitera chorąży 6pp. Leg. pol. Poległ na poręczy dnia 21. XI. 1915. *Gosci bohaterowi!*

Wsamą wigilię Katarba Paweł artylerzysta z 2. baterji na poręczy zginął i poderus siewiat prer ks. lishupa Bauderskiego pochowany został

Pomim wybiec dwi leg. Trojanowskiemu Marynow z 3p. 8 komp. 29. XII poległego na tym pochowanym cmentarzu - w wyjątku tu się cęta kwatery i nowy rząd grobow stanął.

Pierwszy podwójny w tabli napis na tablicy, pod którą skryżowane dwie nuble i oparte ruko wianickie i wupko strolecka - gtesa "Tu spoczywają wiani 6 sw. ip Broda Wincenty i Kiejewski i chci. Polegli 31. I. 916." Zepadł ich szapnel w ostroliwaney z frontem wsi i obaj od niego zginęli.

Obok wian dukre 6 swadronu Chwobski Stanisław. Poległ 2. III. 1916 na poręczy z okupaniu, wystawny na patrol, gdy wian stwilię psem wokopach psatniki.

Dalej jeszcze dwie mogiły z tablicami na kryżach: "Major Stanisław umarł 28. II. 1916. Legionista 6 pp. Stański." i leg. Henryk Sattler z II Brygady umarł 13. III. 1916

Tyle napisów skryżow i tyle mogił naszych nowobereckim cmentarzu...

Dobrych już na francie rubeć pro wian Polesia, najpiękniejszych na samym francie rubeć, ~~der~~ glic od ogromnej mogiły kryżowej wianki blisko 10 legian stow przy traw. "Polenhuigel" przy kurdygm pułku, przy kurdygm mienial batalionie wojenne wyrosty mogiłki, wojenne cmentarze

Polenhuigel! grób nasz najwiskry - i wogone kowia mura, drogę ku pionie. Nic, wydma piastka spływiają w mieniacie w bagno, a show wieni nawet na mapie rubeć parow mieniacom. Kurwe duto mu dajieso bohaterstwo polskie, (te driesisthi trupow naszych z kypitanem Creclma - Taskowstom, jego oficerami scielare wian stoch, jego prer tydisei cęty w odebrata je uraz z wogorem ractosi polska z powrotem... Woweras mienmy, a Prusacy, narwali pogorek wogorem polskom, der Polenhuigel... Tam pierwraz, ek nie ostatnia na francie stanęta mogiła. Wyrosta ich na francie cęty przy kurdygm pułku po kilka, a najwiskry przy pułku traw sion, trawiają cęty się prer cęta imię dniełnie, wśród kwatrowacy mienow cęty artylerji nieprzyjacielkiej a, matemu stowom stratem

To tu, to tam wyrastata od wian mogiłek, bywato, ie i po cęty, po prsie naraz - a na nich raze kryje brzoowe rosty i tabliczki parkany, otworata mogiłę cęta a trosk liwe opieku i cęty - sku prer ktora mieniat się już to grobem rubeć, choi by z kowia, cęty i cęty i rwały się serca kowia...

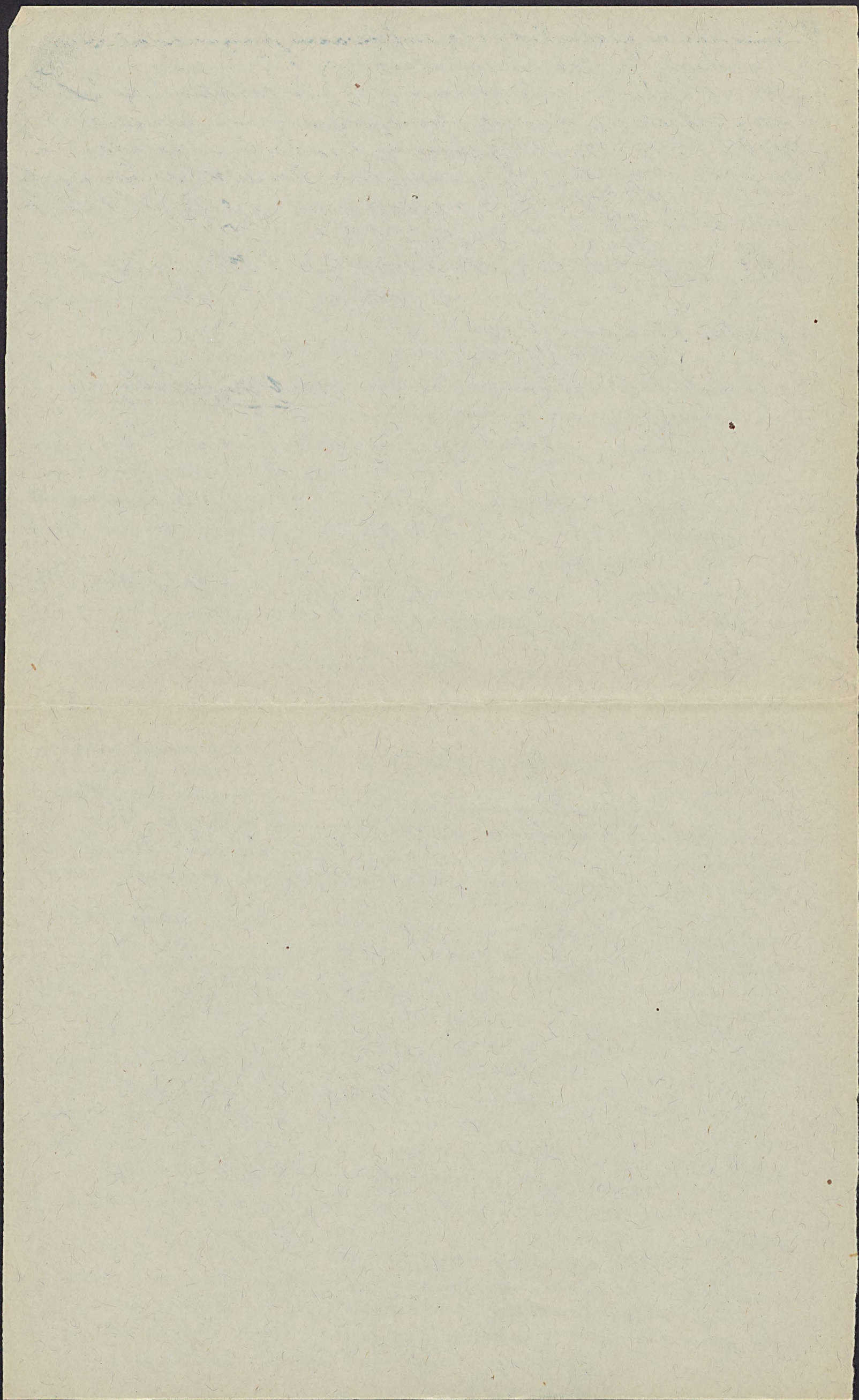

W dniu śnieg przyszył jenerre i obliczaniem przywierał do... 63
tych ramion krzywe i rasminwał między piewtaka puszysta.
Góra zaś długi ^{czynie} koncentrowana wrona z krakaniem proleci
i krzyż raturowajac czarnej plamę na całym śniegu ~~biutym~~
opodal przysiadła, jakby reszujac i mrukujac cześci w tym
westapie śniegowym przyloty wijącym wzystko i les i groby
i chęć i pole... para ktoremuś zdaje się już nie być nic tytko
i otwieraku dala twarde i to krakanie stoworibne...
Zalir - i drin jenerre.. widziobiz nas kraki, wrony... ?

Wpolecu 14 marca 1916

W. Młodalski

Conventione innoventy

187
126

750:29:5 Fisher

2 kwietnia 1916.

wreszcie
Old part ~~part~~ roku minionego, w tworzeniu od listopadowego ustalenia
się frontu nad Styrem Kowel gra małą rolę w rytmie legio-
now. Rzecz zupełnie naturalna, wrak to przeważnie większe miasto
na frontem, stacja węzłowa, miejsce o które zawadzić musi kury
na front czy z frontu jadący

Tymczasem który z frontu jechał, wstawał gdy celem, stworzył "pod-
ry" jest Kowel same wydaje się miasteczko - no wiarę i miary fantazji
- jakimś krajem racjonalnym, przybyłchem wredliwej ofiaterice
i rękory decyzyjnej. Przystają, jednak wrak studium wrogów
od chwili wjazdu na dworzec dwunoc bryantyjaki w swych kształ-
tach o moskiewski w miarodajności. To co kiedyś miało być w ra-
mieniu ładnie & monumentalne, w wykonaniu nie udało
się bryantyjki przy całej "maszynowości", teraz gdy kopiec porosty się
ny, a drzewo bylejakie, tarcica lub belek, przyczepiło się do muru
wygląda dwunoc bryantyjki nie rzytmicznie, nieracjonalnie, owiane jedy-
nielaudolnie, gory wojenny, mimo to której wrota dzień cały
nie wie, jak na granicy dwóch światów: etapu i frontu.

Bo Kowel to etap, wrytmie zaś w na wschód o mego to frontu
chodzący od rozmaitych tytułowych urzędów, w ten linii bojowej.

W Kowlu wiec wrytmie jak na etapie - a przedwrytmie dwa wojny
zajmował z obu stron, i rozmaitych rodzajów broni, sporo też i le-
gionistów, których wrażliwość tytułowa tu stale pod czas gdy
renta bawi w przejeździe na front, lub z frontu na wlepy - głu-
krajac...

W Kowlu nie widać się wiec nic tylko wrytmie, ^{spore} gęste rytmie autokultury
(nieumoty typ litewski) - i szkodnie domy wyciągnięte w smut-
pasa gęstych ulic i labirynt ulic drobnych - które mi po-
tudnia i miarodajnie spaceruje także przemienisty, wrytmie
ny, stojący jaskrawością fetorynych jedwabów i worysowym
szwarcotem... gęść kowelski, stoty swój prerogatywę, obca
okres. Podobno, tak mówią...

Ale to akcesorya tylko i dodatki - do ogólnego wyglądu miasta, któ-
regle przybrato - na moskiewskiej bryantyjki rzytmie rozkorony się
się wielowici, siwoci i różnicy domów przeważnie parterowych
- charakter niemiecki przy ogólnym obfitym rytmie nowych
gęstych, i tu miesi się "Krambule", tam "Haffepaus", tam dale-
"Restaurations". Kowel jest teraz pewności miastem najbogatszym
w kawiarnie i restauracje... Kury rytmie otwarto teraz taki interes,
w którym można dostać kawę, herbawy, podtego piwa, helcy her-
bety. Restauracje dzielą się na takie "Für die Herren Offiziere"
i "für Mannschaft" - a są ulice, gdzie w kawiarni domu przynajmniej
jedną kawiarnię lub restaurację są majdaje - ale porządnie
jest wstawić nie tylko jedną "Luberna uniwersalną", wiedeńską rentę, pro-
wojny.

Ale nie o tem chciałem wam pisać; nie o Kowlu bryantyjki, i
nie o Kowlu ulicznym i kawiarnianym, a o Kowlu Legionów, który

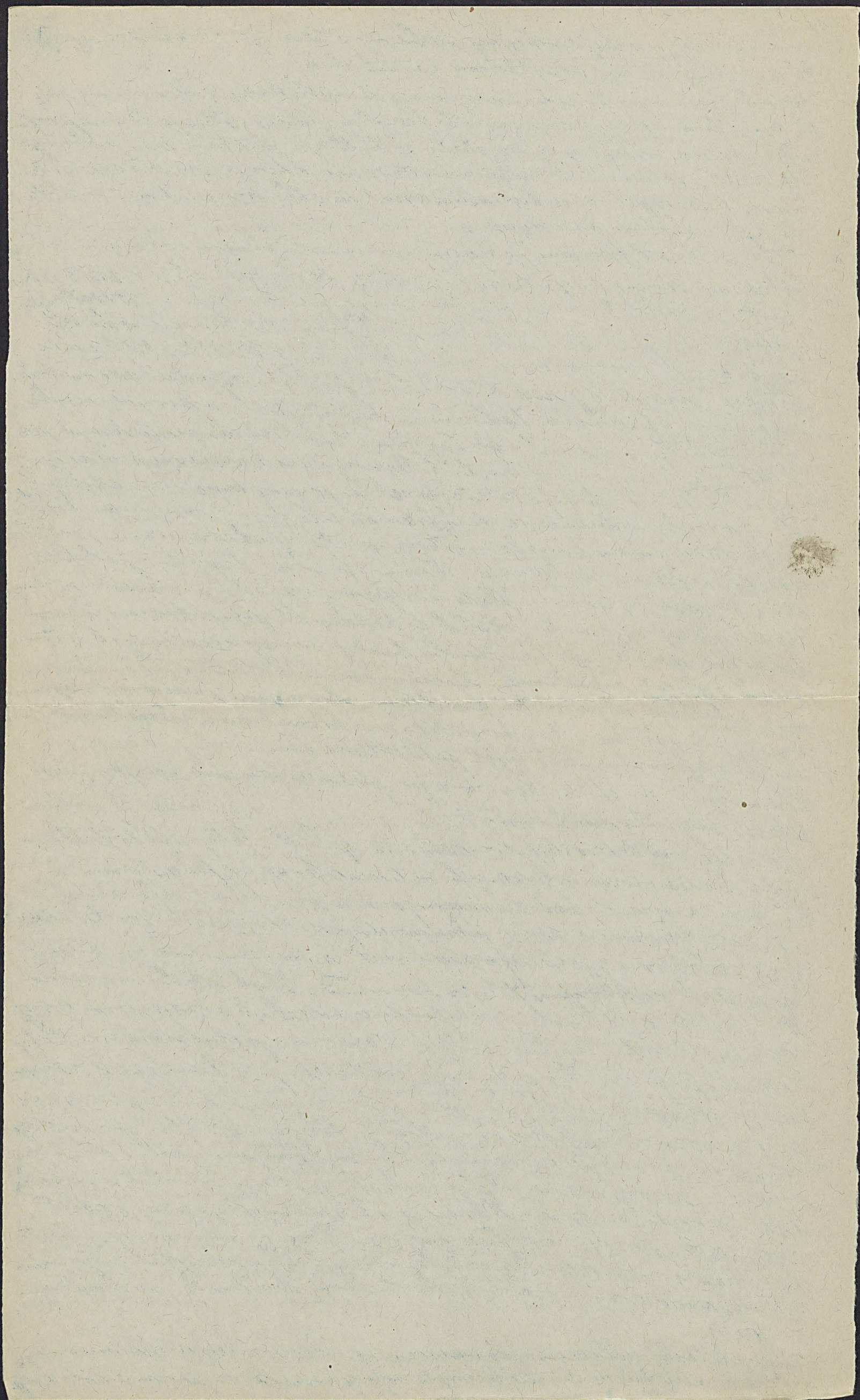

2) przytulit się w uciechy, spokojnej służby i tam żyje i pracuje, spot-
niając swą miłą parę Teresę i mióbydła. 65
Kowal Legionów to cały masyż masyż instytucji, które muszą
w frontem być by pracować dla frontu, jako to: stacja transporto-
wa i berna, magazyny, warsztaty artylerji, prabnia, sąd polowy
Kowal Legionów to wreszcie amunicja na którym kithanasie
masyż i masyż i szpital w którym garszka masyż Legionistów
chirurgi zabieranie przybywa...

To jest Kowal Legionów, żyjący wyciem w Warszawie, a oddziety nawet
od Polonii miejscowej, której z ego licy liorby dwoje około 2000 dwoje
zaledwie około 50, oddim, wystawionych wreszta wojny, porostato-
Przejżdżając do Kowla skierujemy Legionistów przewoze troki
do stacji transportowej, której w wanej krotko, kamendy
stacji" na której wiele starsi obecnie kap. Baczyński i paru dwo-
nymi m. oficerami. Kamendami jego oddziału na front przyby-
wają tu z szpitali rot Legionistów. Tak dla przejeżdżających
i stale przybywających tu i istniejący w Warszawie, porostato-
oficerowie otrzymują i kwatery jakimi przewidziano... kowalskiej i
tu do wiele wstawiające do ingerencja. Ale to już nie wina lokal-
nych stosunków i nie kamendy, za której staraniem postato-
u bardzo przytępiona instytucja: kasyjno oficerów Legionów polskich,
gdzie przejeżdżają również stale przybywają, ujął i przejeżdżają mi-
dnie siwicie dwoimki, stal h do pisania i przyborami, i w
przedwzrostkiem ja to w Kowla bardzo w wanej smaczny dwo tam
obiad, kolację i śniadanie... Kasyjno posiada własne pierniki i
jest istotnie jedynym tu punktem w wanej skupiającym
rycie amunicyjowe i towaryskie - na które wreszta jedynak nie wiele
bo kurdy ma swoich zajęć pod dostatkim...

Oto ledwo się obiad skonczył a już podnosi się przybywający przy
stole podpułkownik - audytor Kowpianowski skierac do sądu
polowego mienora, jego się w ubroce opudal. Cuius sud to kitha
johor partecowych stowicych za kancelarye referentom i
za sąle rozpraw. Sud dywizyjny ma ujęć iu dwo, referenci
wreszta wreszta swego spotniają, na miejscu, a wreszta w res-
kach i ledotwa wyjeżdżają, na front w pewien wreszta na front,
do siedzi b najromant i n. p. kamend. Obok sądu umieci
się i ledotwa wreszta polowy caprawde mierbył przepiętym w wanej
Wracając z sądu ku kamendie stacji napotyknąmy warsztaty
i magazyny i punktu artylerji, wstawiające pod kamendą podpor-
Kiersnickiego. Warsztaty są dwoje, i proce powierzone przybył robot
przy naprawie n. p. kasyjno armatniej, do czego potrzebny specyjalny
wreszta, pros hydraulicznych, i p - wykonujących wreszta napraw
armat, uprory w wanej i t. d. - Ciekawy jest n. p. warsztat cynkowy,
gdzie i starych, napowoz do w wanej miedwotnych uprory, siedet
napadła się prawie zupełnie nowe. Pracye się w wanej i do 15
ludzi, wreszta od mawata roboty. - Wobec braku wreszta ratowem
w wanej miedwotno w wanej w wotharung, doskonale już funkcyj-
mająca.

Z warsztatami potrzebnymi są magazyny, w wanej wreszta materijal-
artylerji potrzebny od szkodowych w wanej armat, w wanej w wanej dobruć

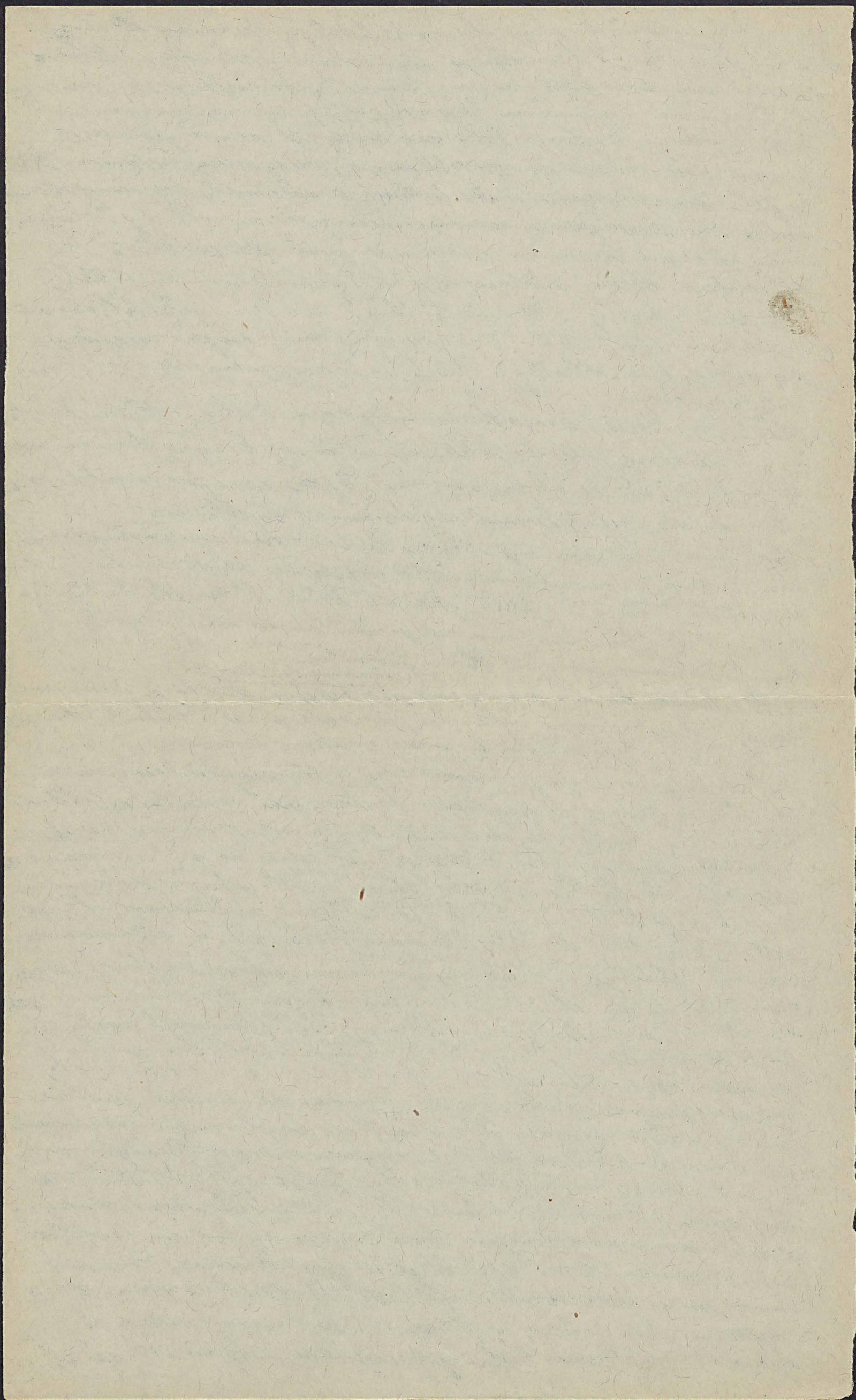

3) potrzebne wodom. Magarym obejmuje 1 sad parterowy domu, z
których jedna stanowi kancelaryę - gdzie poprzedzi się skompli. kawa
a sumieniem ~~ko~~ ksiąg i kawałki. Ściany tej kancelaryi obwieszono
obrazami oraz rysunkami tego wrysthego co w magarym
dostaci mowia. Wystawa taka ma swy cel, przyrzecia się
w macznej mierze do uproszczenia pracy magarymow, kto-
ry potrzebuje wrysthego tylko i, dany przedmiot, co w inny sposi-
wobec doic chodzyernej momentaltery stenowitoby trudu-
niemata - zwracajacy, że w magarym prowadzi się choto 100
artykutów. Coobna sala mowia porybry iciele armature, dalej
i do: sala uprozry, sala rysostankow, smurów, ptecht, wryski
wodom, smurów, t.d. - Para magarymow w razie majdujacy
się zwracowwe armaty i Kambica - oraz parwa idest wrysthe
artyleryi.

Wziki to okuraty się na drogi tutejne zaciębie i dlatęgo wsta-
nia wycofane, a miejsce ich zajmuje nowe, bryzo, drewniane,
których 100 dla artyleryi legionow (6 pociągów przewiantowey
i samonijnyj wykonuje się obecnie w Dublinie.
Okok tego magarym był w Kowle do medawna jerrere magarym
mundurowy, zaurerajacy wrysthe worysthe, chwipanku "et-
nierskiego: blyry, spodnie, pterere, kraszki, wryski, buty, br-
kiny i t.d. Zkoicem marca przeniesono magarym munda-
rwy na inne miejsce, bliżej frontu.

^{100 sztuk w grudniu}
Zato istniata ta ceta prawie nunc zastawuje do dlatę dwa nowe insty-
tucye i uszczelnia miar ciekawa i poranna, godna: Pralnia I brygoj-
ratorowa i w do ostatnieli prairie orasow kierowana przez
podpor. Trojanowskiego Stanistawa, po którym kierownictwo
objal dow. Henryk Meczystaw. Pralnia jest insty tucya, stasem
koino dwia, dostawowa choto 600 sztuk wrysthej bieliny dzienne.
Kapital zakładowy wynosi 1100 kor - jak swiecie się wraacaja ce-
we ocen kurdy kto wie jaka pluga, jest bryda a z reguty
i zaurona bielina w polu. Tworzytawa probawawo ratorji
pralniej twi przy francie, ale miasto skawato się stosowawey-
nem. Zatorowa wiec, dla parwa ~~instytucji~~ bryda, w Kowle
zajmujac na ten cel 2 budynki i dwie ratory. Wpierwzym budynku
miesci się kancelaryę i magarym, drugi budynek zajety
pralnia wstacina, suszarnia, turbenka i warsztat naprawy.
Woropach są suszarnie.

Proceder prania nastepujacy. Bryda, starymow, i puchaw
bieliny ~~z~~ przedwrysthean sortuje się odnawajac na uproz-
nie miorowozę ktorej pranie i naprawa nie opstac tyby się.
To, co prermacrowe do prania idzie do dezynfektora, coobnej
irby, gdzie w dwirgeli kadziach maceruje się bieliny w rorowymie
kysolu, radowej karbolowym. Stąd dostaje się bielina w rorowey
procyrek, ~~z~~ której bryda doledzi do 15 dniem. Pranie
odbywa się w blazanych rafliach, tak skonstruowanymi, że
mowia wzdrie jeden w drugi i zapakowuje je rorow do jedny
skorpi. Gotowanie bieliny (wzrastajace przy tej sposobosci

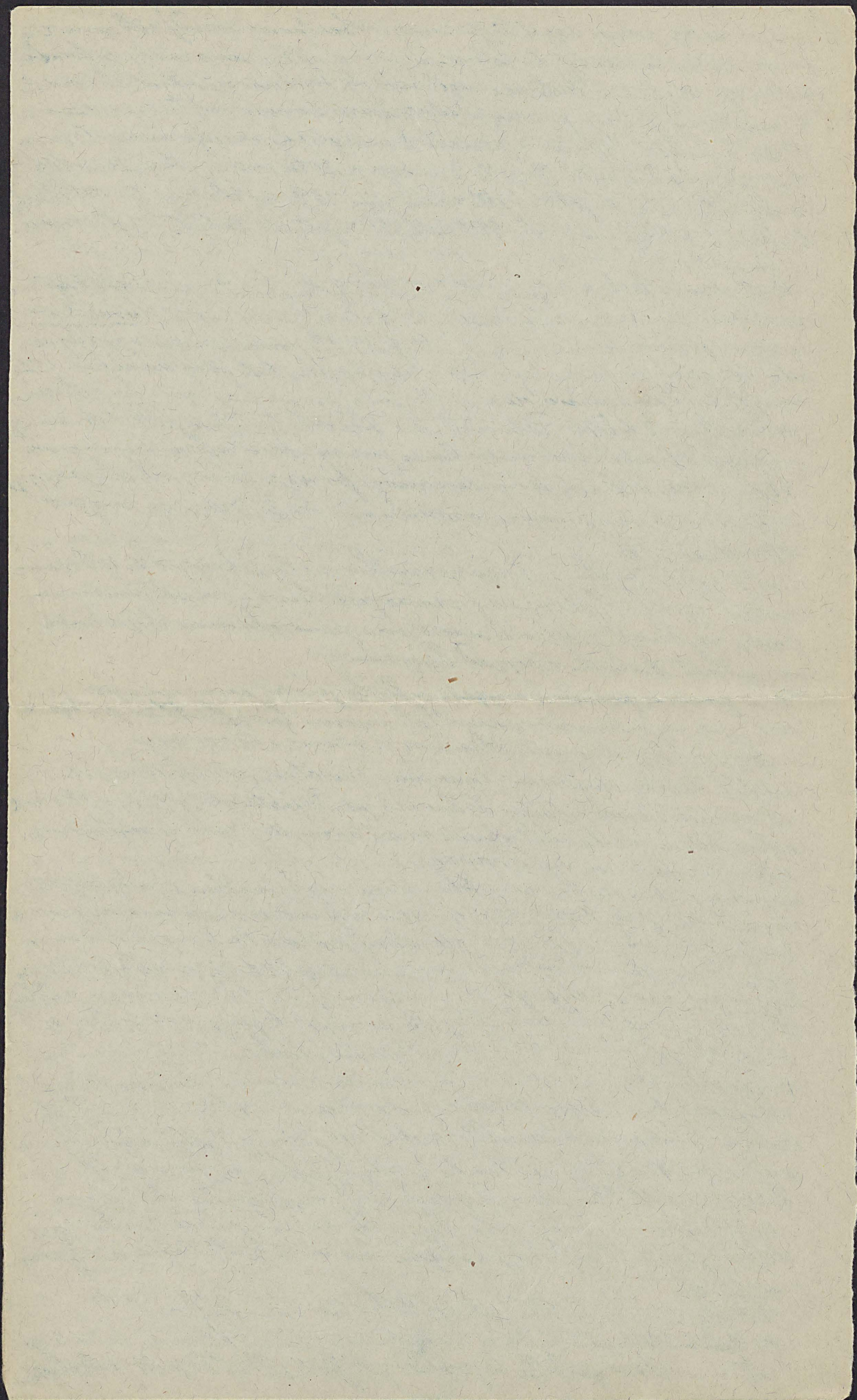

4/ wypocząte przez tydzień (z piernic robactwa i quid) odbywa się
w wytworowanej, do jednego już wrytku niedostępnym ludem
polowej. Wypocząta bielina w drodze do suszarni, stąd do worka
tu nie powi. gdzie pracują stale 2 lub 3 dniowcy to - o wrenie
przez miesiąc (prulu a posiada 2 magle) do magazynu. Co para
dni przyjeżdżają to tego to z innego piętka wory - brudną bie-
liną ubierając cystę, z potrojeniem 10% na robocie. Tu 1000 brud-
nych otrzymuje się 900 czystych, czystych, wryt. napro-
wionych...

Ważną praca bieliny wynosi około 15 h. w rytu, co jest oczywiście tylko
zwrotem kół, przyjmowanych dystansie przez zaradim naturę
nie w gotówce. Konsumpcja artykułów w praniu miasta puja, ca.
tu 600 sztuk bieliny wyhodzi: 4 kg tysole lub 8 kg karbolu, 18 kg
mydła, odpowiednia ilość sody, miki, sznurów i gwintów do ma-
prawk za 2 K 50h. Ponieważ na pracę (statum po 3 K obronny,
wypada 60 sztuk bieliny w dniu pracy - koszt robocizny wynosi
30 K. Stan bieliny otrzymanej przez praniu miasta puja
: 10% odrzuca się z powodu nieczystości, 70% wymaga napro-
wek, 20% całej.

Kto korzysta z pralni z Przedwzrostkiem cała I Brygada, obecnie
mają 1 pułk artylerji - a prawdopodobnie w niedługim
czasie zostanie pralnia znacząco powiększona dla wrytku
wrytki i t. zw. Brygad Regionów

Tę pralnię posiada I Brygada w której jeszcze mają magazyn
rezewowy i brygadowy wózek rusznikarski - których opas
wydaje się zbyt czynnym. Chociaż je same ich murwy.

Tyło o Kowale Regionów i wrym. Prostatuje jeszcze Kowal Region.
nowe umoty, polewy w bitwach, z behaterski, zostają drogie
groby nasze na tenże czynnym ementarii, bierzym w miejscu
jeszcze, ale już nie jego koance.

Smutnym jest ementarii Kowale - miszrony, zamieszany, pulny zapom-
niany dla przy drodze biermy naktorej usyle suchi mętyllumie
i przy. Ogólny wreszcie, przedlony jest na dwie orgie. Prawa
z jawnym, w ^{skromny} wprostku ementarii kaplica kaplasty (stary
paci kaput wokoło jak gryby w ciemności) raj to wymanie paria
jacie, na lewej stronie, do przegięcia przegięcia
jakby ~~stary~~ utrymany ementarii Kutełicki...

W porożku ras, za reżimem ementarii wojny, około setki grabie
i otwieranych, i ot tyłu piasku nwytham, w obrych wprawy
bracie... Ementarii sam dla siebie, jak polowy, tyłu stronnicy
ny i smutniejszy - bo tamte grabie w polu, na francie to dwo-
w bródnych konarów kowanki się przystawia, dwo dwo
je obrotu i uszy pokryty, a tu nie - piach tyłu i ci-
sane proste kowanki z piaskiem na nich ostatkiem wspom-
niem.

Też to dwo i wprawy jako, oddobiono ementarii!
No takim ementarii w ementarii kowanki i kowanki nasi
i otwieranych garstka w pierożkach kowanki brych poległych

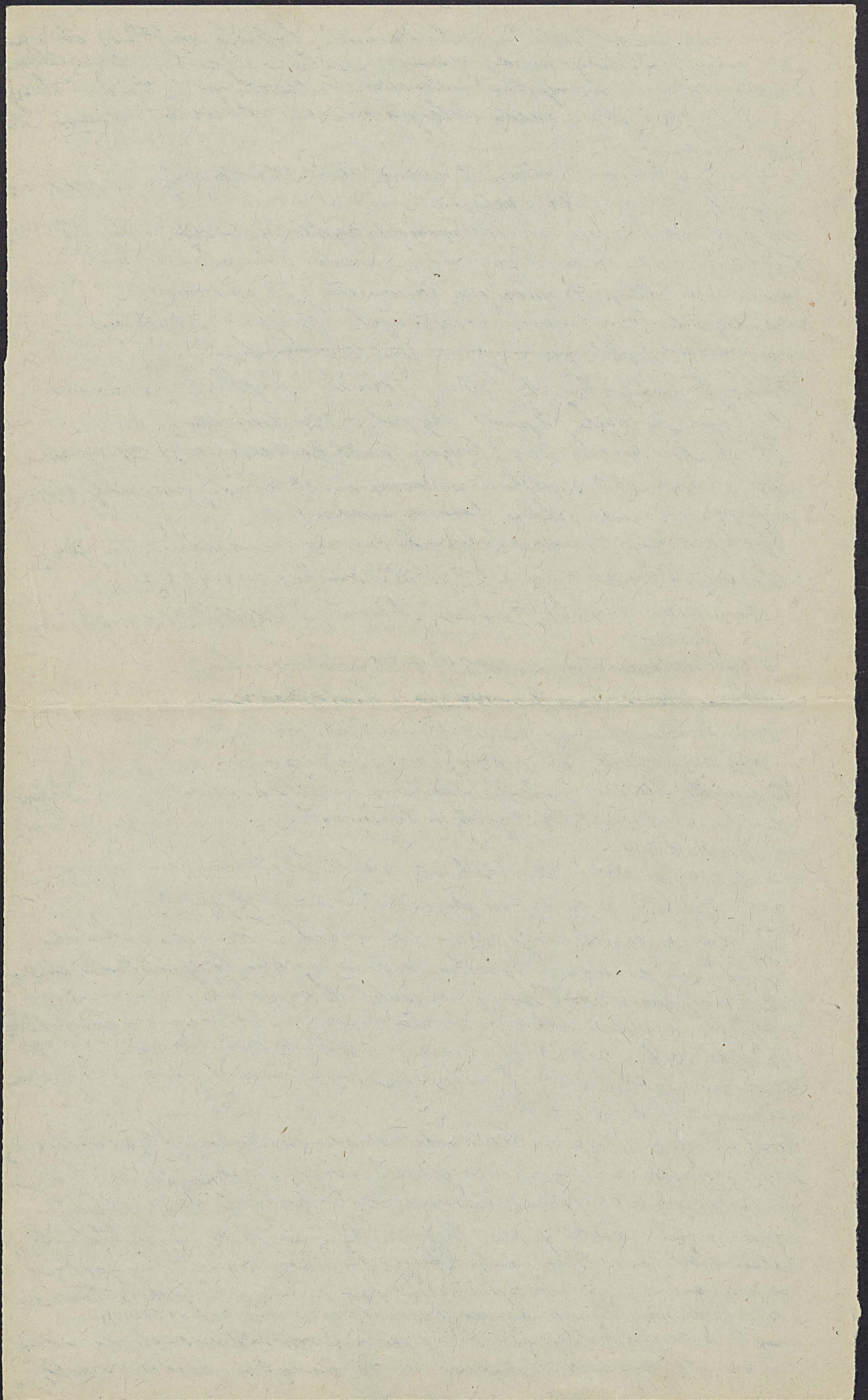

Jak z rana umarły i tu pochowani, kolejno według dnia
jak umarł który nie razem a osobno, w pomieszczeniu
z rzeźbami w rzeźbach murów Austrii. Tu ich leży
warteżenie tylko. rento dalej jeszcze na uboczu. razem
kumisie.

Pierwszy z brzoza to utan Zygmunt Hosi Wisniewski z 1 szwadronu
1 pułku Beliny + 20 września.

A potem idą już w pomieszczeniu z austriackimi groby dobre.
Spis, tu wiecej razem & wieczymu imia o chwale i bojach mi-
nionym.

Henryk Klempa, legionista + 22 września
Władysław Piotrowski, artylerysta I Brygady, 3 baterji
Kasper Flanek 4 pp. + 25 września (ur. 1894 r.)

Henryk Podgórski utan w 1 szwad. 1 pułku + 28 września
Wacław Kororak, 2 pułk leg. pol. + 29 września

Józef Studziński, leg I Brygady (pułk Berbeckiego) + 30 września
Na grobach ich w rzeźbach na ramionach krzyży napisy w rzeź-
bie i krzyży bracie jakby kawałki pisane...

Obok kwatery druga i tabliczki w rzeźbie z napisami. Tu leżą
Kasper Flanek 4 pp + 25 października (ur. 1894 r.)
Stanisław Osiołski-Bonera, I Brygada 3. Ok. ul. lat 24. + 27 paździer-
nika.

Józef Kwoerner 1 pp. (ur. 1894) + 30 października.
Albin Wolski 6 pp. (ur. 1893) + 1 listopada
Jan Sankowski 1 pp. (ur. 1893) + 6 listopada
Jan Dobrowolski 1 pp. (1897) + 9 listopada.

To przed 18 letnie poległe śmiercią walczyli w bojach I Brygady
długo zmarli ostatni grob w tej warcie muru muru i rzeź-
biarskich.

Dobrych na uboczu obronczym się robi tam gdzie się już
groby krzyży a poczynu racmentarne pole puste.
Tu mierzą pomniki oficer beliniach. Francuzi: "Sibelski
Edward podporucznik 1 pułku utan w poległym w Stolicy chwale
#13 września grob swego matki. Ona nim krzyż prosty
brat i Chrystus ukryty w rzeźbie. Dotem, na miejscu
dwie domówki z krzyżem puste, że imo krzyż się chwileje a krzyż
z niemimie, telu kum w szadrony przetworzony i imię do wiesz-
nego stoica się krzyżi

Obok utan Stempien Wincenty z ziem kielcekiej wyprzedzonym
podporucznika o 5 dni (+ 8 września) i drugi, a z drugiej strony
Józef Waciorak, 18 letni legionista I Brygady + 22 września.

A za nimi 3 groby jeszcze, legionista podobno, umarł w rzeź-
bieniu rakarnym, trzy groby krzyży ber napisów, trzy groby
berimienne - jak berimienne jest stawa polskiego rzeźbienia.
o których nie dowie się nigdy gdzie, gdzie leża, gdzie w rzeź-
biu i rzeźbie ku tym, którzy potem mordercy odwróci, by w dem-
jni nigdy nie wrócić, a jeńcy w rzeźbie w rzeźbie na rzeź-
bę

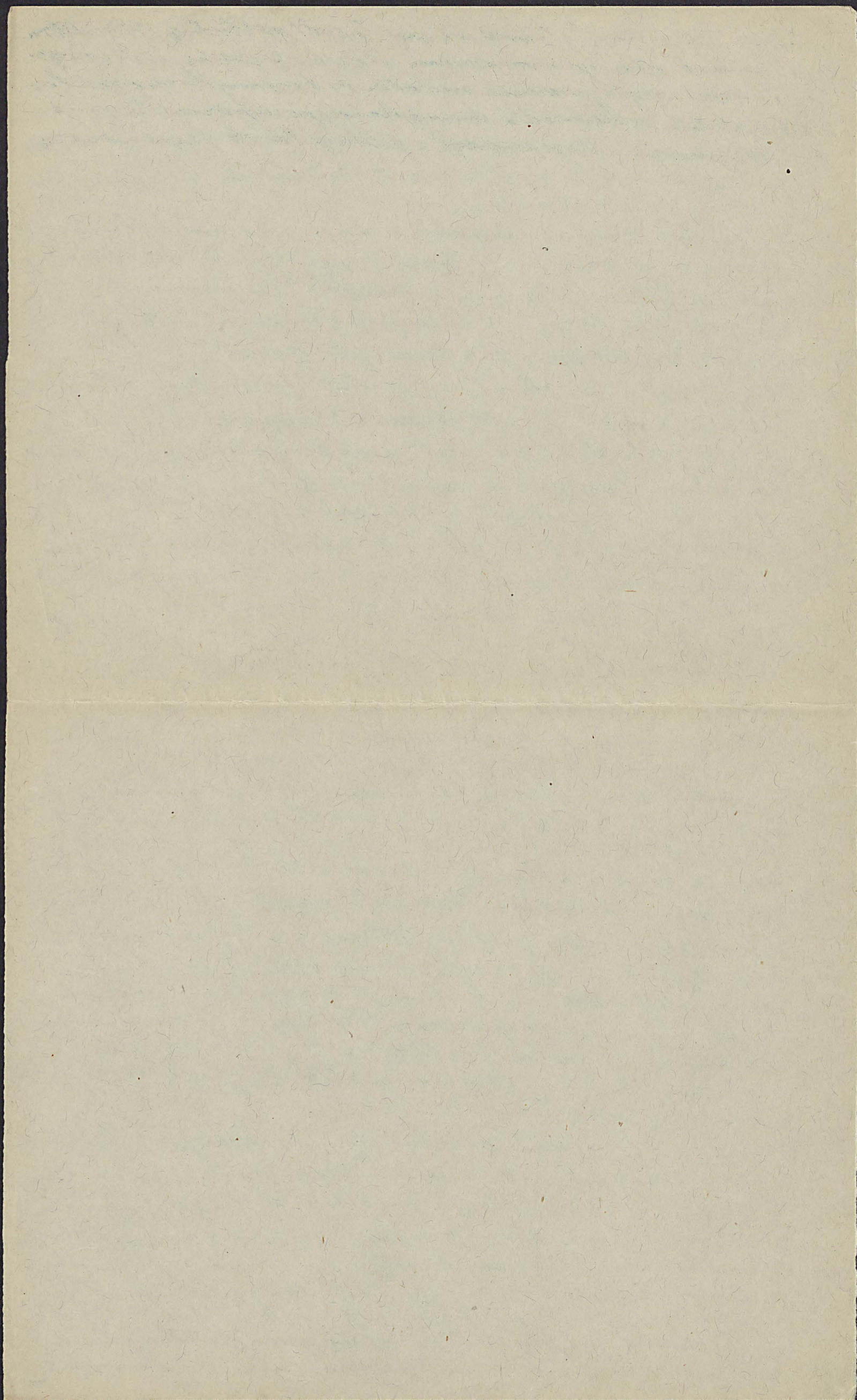

polki. Tak spacer, ci i tance, i tylko od roli publicznej skromnosci
im spiewa, im, tymi doremnami jutra - i ruszacy wiosny
od pol leca, wrac z gwarem miasta od strony drugiej, skaz
tylko czasem w samotnie, i zamyslenia przyjdzie ktos mi
to groby nure, i tego nurego, i polskiego Kowla Legionow. -

(Prerone miasta za frontem. - Wzorem estetycznym. - Gromada frontu
i etapu. - Wejsho, i ydi i... grecki. - Miasto "kawiarni". - Kowal Legio-
now. - Nure i instytucja. - Staryja szara. - Kasyno oficerskie
swoj polowy. - Warsztaty artylerji. - Magazyn artylerji. -
Magazyn mundurowy. - Pochwa brygady. - Orienta kowelska. -
Groby nure i zapomnialek. - Grob por. Tranku - (Czw.)

Thouval Lepiontar

1891 1911