

kal komp.



6713

Mag. S. IV
Czasopismo

I

Var.



Teol. 9402.



6713

I

O R D O

DIVINI OFFICII

Ad usum

ARCHIDIACONATUS VARSAVIENSIS

Et

Regio - Insignis Ecclesie Collegiate Sancti
Joannis Baptiste

Pro Anno Domini 1786.

Authoritate & mandato

ILLUSTRISSIMI EXCELLENTISSIMI

Ac

REVERENDISSIMI DOMINI DOMINI.

ANTONII ONULPHRII

De Okecie

O K E C K I

Dei & Apostolicæ Sedis Gratia E-
PISCOPI Posnaniensis & Var-
saviensis Supremi Regni CAN-
CELLARII Ordinum Aquilæ
Albæ & S. Stanislai Equitis.

PROPOSITUS.

VARSAVIÆ

Typis Sacræ Regiæ Majestatis.

JN AVITUM STEMMA
Illuſtriſſimi Excellentiſſimi ac Re-
verendiſſimi Domini
LOCI ORDINARIJ.



JN HOC SIGNO VINCES.

Vincit in hoc Signo & furibundos dejicit hostes
Constantinus, ubi *Cruce* veneranda juvat.
Illa *Cruce* virtus pugnat cum *PRÆSULE* nostro,
Cum *CONSTANTINO* vincat ut *ANTONIUS*,
Perpetuos sic Religio conservat honores,
Sic *Clerum & populum* pax peramœna fovet,



GH3
Ior

REVOLUTIONES

A N N I 1786.

Aureus Numerus	-	-	I.
Indictio Romana	-	-	IV.
Epacta	-	-	*
Litera Dominicalis	-	-	A.
Litera Martyrologii	-	-	P. Maj.
Pontificatus PII VI. Annus	-	-	XI.
Ab inauguratione PRÆSULIS NO- STRÆ Feliciter MODERNI à die 23. Martii Annus	-	-	VII.

F E S T A M O B I L L I A.

Dom. Septuagesima	-	-	12. Febr.
Dies Cinerum	-	-	1. Martii
Pascha	-	-	16. April.
Ascensio Domini	-	-	25. Maii
Pentecostes	-	-	4. Junij.
Corporis Christi	-	-	15. Junij
Dominicæ post Pentecost.	-	-	25.
Dom. 1. Adven:	-	-	3. Decem.
A. Kalend. Jan: ad diem cinerum hebd:	-	-	8. d. 3
Alia Suis assignantur locis fest. celebra	-	-	
Notant p. † Festa Palatii p. F. P.	-	-	



JANUARIUS Dierum XXXI.

- A. 1. DOM. *vacat*. CIRCUM. DOMINI *dx.*
2. *cl.* Off. & M. *pr. Gl. Cr. Præf. commo.*
de Nat. in Vesp. com. seq. tan. or. pr.
- R. 2. F. 2. Oct. S. Steph. M. *dx. com. 2. Oct.*
Gl. Cr. Præf. Nat. com. Or. in vesp. à cap.
de seq. com. præc. & Ss. Innoc.
- A. 3. F. 3. Oct. S. Joan. Ap. *dx. ut in pr. com.*
Ss. Innoc. Gl. Cr. Præf. Ap. in vesp. com.
seq. ut in 1. Vesp.
- R. 4. F. 4. Oct. Ss. Innoc. *dx. Lect. pr. in 3.*
Noct. 2. Ant. isti in r. Glor. Pat. Te Deum
in M. gl. grad. omis. Tract. dic allel. cum
v. sine Cr. Præf. int. Nat. in Vesp. com.
*vig. & S. Teleph. * Cras & per seq. Oct.*
proh. Mis. vot. & de req; except. una præc.
Corp.
- A. 5. F. 5. Vig. Epiph. *sine jej. sdx.* Off. *ut*
in circum. & pr. loc. com. Si M. in L. & M.
Gl. 3. or. B. Deus sine Cr. Præf. Nat. Vesp.
de seq. hym. term. qui appar. p. Oct.
- A. 6. F. 6. EPIPH. DNI. *dx. t. cl. cum Oct.*
p. Pat. & Cr. incip. Mat. afferte in M. Gl.
Cr. Præf. comm. pf. p. Oct. Bened. Thuris
Vesp. de fest.
- A. 7. Sab. de 2. die inf. Oct. *sdx. ad Mat. In-*
vit. Christ. L. 1. N. de Ep. ad Rom. in 3.
noct. venite omitt Ant. Homo. Psalm. fund.
ad Bened. Magf. Ant. pr. in M. Gl. 2. or.
B. 3. Recl. v. p. Pap. tr. Præf. oct. Vesp.
à cap. de Dom. com. Oct. int. vident v. oes
** hodie aperiunt Nupt. Judic. Spirit. reas-*
*sum. * Cresc. Jan. h. 2. m. 37, à merid.*

A. 8.

JANUARIUS

- A. 8. DOM. inf. Oct. & t. p. Epiph. de ea sdx.
 Off. ut ibi L. 1. N. incip. Ep. t ad cor.
 ut. Dom. t. post Epiph. & sic ult. & hod.
 com Oct. in L. & M. pr. Gl. Cr. Præf. Oct.
 in Vesp. com. Oct.
- A. 9. F. 2. de 3. die inf. Oct. sdx. L. 1. N.
 & ego 2. & 3. N. cum Ant. ad Bened. &
 Magf. ut ibi in M. Gl. 2. or. Deus 3. Eccl.
 Cr. Præf. Oct. Vesp. de Oct.
- A. 10. F. 3. de 4. die inf. Oct. L. 1. N.
 omnino riq. ut heri Vesp. de Oct. com. S.
 Hyg. M.
- A. 11. F. 4. de 5. die inf. Oct. L. 1. N. au-
 det. com. S. Hyg. in L. & M. Gl. 3. or. R.
 Vesp. de Oct.
- A. 12. F. 5. de 6. Oct. L. 1. N. de quib. riq.
 utante Vesp. de seq. ut in t. Vesp. Oct.
 pr.
- A. 13. F. 6. Oct. Epiph. dx. L. 1. N. si ling.
 & hod. riq. ut ibi M. pr. Gl. Cr. in Vesp.
 com. seq. & S. Felic. M.
- A. 14. Sab. Hilarii E. C. sdx. ad Mat. & hyn.
 mut. L. 1. N. de collect. 9. L. & com. S.
 M. Suff. reasum. in M. Gl. 2. Or. S. M. 3.
 B. Deus Præf. comm. Spr. dic. nisi alit.
 not. Vesp. de seq. com. Dom. int. Ant.
 Suscepit & v. ex Sab.
- * Plenil. Jan. h. t. m. 52. a merid.
- A. 15. DOM. 2. p. Epiph. Ss. NOMIN JESU
 dx. 2. cl. 9. L. & com. Dom. & S. Manr.
 in L. & M. priv. int. Gl. Cr. Præf. Nati
 comm. Ordin. ult. Ev. Dom. in Vesp. com
 Dom. & seq.
- R. 16. F. 2. Marcelli P. M. sdx. L. 1. N. ex
 heri

JANUARIUS

- Inc.* 8. *Dne Suff.* in *M. Gl.* 2. *or. B.* 3. *Eccl.* Vesp. de seq. com. præc. *Cras in Colleg. Votiv. ob diem Natalit. S. R. M.*
- A.** 17. *F.* 3. *Antonii Ab.* *dx. L.* 1. *N. f.* in *M. Gl.* Vesp. de seq. com. *S. Paul.* præc. & *S. Pris. M.* * *F. P.*
- A.** 18. *F.* 4. *Cathed. S. Petri Rom.* *dx. Maj.* 9. *L. S. Pris.* com. *S. Paul.* & *S. M.* in *L.* & *M. Gl. Cr. Præf. Ap.* in Vesp. com. *S. Pauli* & seq. ac *Ss. mm. Marii.* * *F. P.*
- R.** 19. *F.* 5. *Henrici E. M. P. R. S.* *dx. L.* 1. *N. d. mil.* 9. *L.* & com *Ss. mm.* in *L.* & *M. Gl.* Vesp. à cap. de seq. com. præc.
- R.** 20. *F.* 6. *Fabiani & Sebi. MM.* *dx. L.* 1. *N. Siglor.* in *M. Gl.* Vesp. à cap. de seq. com. præc. * *F. P.*
- R.** 21. *Sab. Agnet. V. M.* *dx. Off. ut ubi* in *M. Gl. sine Cr.* in Vesp. com. *Dom. Suscepit* * *F. P.*
- Vir.** 22. *DOM.* 3. *p. Epiph.* de ea *sdx. ad Mat.* hym. *Primo ad Laud. æternæ Suff.* ad *Prim. confit. quicumque* in *M. Gl.* 2. *or. B.* 3. *Eccl. Cr. Præf. Ttt.* Vesp. de sep. com. *Dom.* & *S. Emerent. M.*
- * *Decresc. Jan. h. o. m. 42. à merid.*
- A.** 23. *F.* 2. *Despons. B.* *dx. maj.* 9. *L.* & com. *S. Emer.* in *L.* & *M. Gl. Cr. Præf. B. Despons.* in Vesp. com. seq.
- R.** 24. *F.* 3. *Transl. S. Erici. M. P. R. S.* *dx. L.* 1. *N. f.* *State* in *M. Gl.* Vesp. de seq. com. *S. Petri* & præc.
- A.** 25. *F.* 4. *Conves. S. Pauli.* *dx. Maj. Off. ut ubi* com. *S. Petri* in *L.* & *M. Gl. Cr. Præf. Ap.* in Vesp. com. *S. Petri* & seq. * *F. P.*

IANUARIUS

- R. 26. F. 5. Polycarpi E. M. *sdx.* L. 1. N. *ex heri Suff.* in M. Gl. 2. or. B. 3. *Eccl.* Vesp. de seq. v hym. mut. O Doct. com. præc.
- A. 27. F. 6. Joan. Chrysoft. E. C. *sdx.* L. 1. N. *Estote* 4 8. in med. in M Gl. Cr. Vesp. à cap. de seq. com. præc & S. Agn. 2do.
- A. 28. Sab. Paul. Pr. Erem. C. *sdx.* fuit 15. huj L. 1. N. Sab. filii 9 L. & com. S. Agn. in L. & M. Gl. Vesp. à cap. de seq: com. præc. & Dom. * *Cras popul. denunc. Fest. Purif. B. f. 5.*
- A. 29. DOM. 4. p. Epiph. Franc. Sal. E.C. *sdx.* L. 1 N. Dom. 9. L. & com. Dom. in L. & M. Gl. Cr. Præf. Ttt. ult. Ev. Dom. in Vesp. com. Dom. & seq.
- R. 30. F. 2. Martinæ V. M. *sdx.* ad Mat. *ex t. Vesp.* addit. cum concl. à nobis in M. Gl. 2. or. B. 3. *Eccl.* Vesp. de seq. v hym. mut. com. præc.
* *Novil. Febr: h 1. m. 32 mane.*
- A. 31. F. 3. Petri Nolas. C. *sdx.* L. 1. N. *incip.* in M. Gl. Vesp. à cap. de seq. com. præc.

FEBRUARIUS Dierum XXVIII.

- A. 1. F. 4. jej. Cons. Brigidæ V. int. P. R. P. *sdx.* L. 1. N. f. in M. Gl. Vesp. de seq. com. præc. hym. term. *JESU.*
- A. 2. † F. 5. PURIF. B. *sdx.* 2. cl. *Off. ut ibi Bened cand.* Processio in M. Gl. Cr. Præf. *Nat. int. ad Ev. Elev. tenent. cand. accensæ usq; p. comm.* in Vesp. com. seq. & S. Blasii

FEBRUARIUS

- Blasii E. M. Ant. *v* ex *Laud.* in comp *Ave Reg.*
- R. 3. F. 6. Canuti R M. *sdx.* loc. *affig. pr*
ex 19. Jan. L. 1. N. ex heri 9. L. & com. S.
 Blasii Suff. in M. *Gl. 2. or. M. 3. à cunct.*
 Vesp. de seq. *v* hym. *mutat. com. præc.*
 * F. P.
- A. 4. Sab. Andreae Cors. *sdx. L. 1. Sab. Pa-*
ulus. in M. *Stat. Gl. Vesp. à cap. de seq.*
com. præc. & Dom. Suscep.
- R. 5. Dom. 5. p. *Epiph. Agathæ V. M. sdx.*
Off. pr. 9. L. & com. Dom. in L. & M. Gl.
*Cr. Præf. Ttt. ult. Ev Dom. * Bened. Panis*
contra incend. Vesp: à cap. de seq. com.
*præc. & Dom. * Cresc. Februr. h. 6. m,*
4. vesp.
- R. 6. F. 2. Dorotheæ V. M. *int. P. R. P. sdx. L.*
1. N. ex heri in M. Gl. Vesp. à cap. de seq.
*v hym. mut. com. præc. * F. P*
- A. 7. F. 3. Romualdi Ab. C. *sdx. L. 1. N. incip.*
in M. Gl. Vesp. à cap. de seq. com. præc.
- A. 8. F. 4. Joan. de Math: C. *sdx. L. 1. N. f.*
in M. Gl: Vesp. à cap. de seq. com. præc.
- R. 9. F. 5. Apolloniæ V. M. *sdx. L. 1. N. in-*
cip. Gl: Vesp. à cap. de seq. com. præc.
- A. 10. F. 6. Scholasticæ V. *sdx. L. 1. N. Hæc*
Gl: Vesp à cap. de seq. com. præc.
- A. 11. Sab. Ansgarii E. C. *int. P, R S sdx.*
loc. p r. ex 4. huj L. 1. N. Sab. in M. Gl: in
Vesp. com. seq. ad Benedicam. sdx. allel-
dein. Laus tibi.
- Viol. 12. DOM. *Septuag. 2. cl. de ea sdx. Off.*
ut in Psalt. G pr: loc r 9. Suff. ad prim. 4.
Pfalm. cum Symb. loc. confit. die Dnus reg.
 M. *sine*

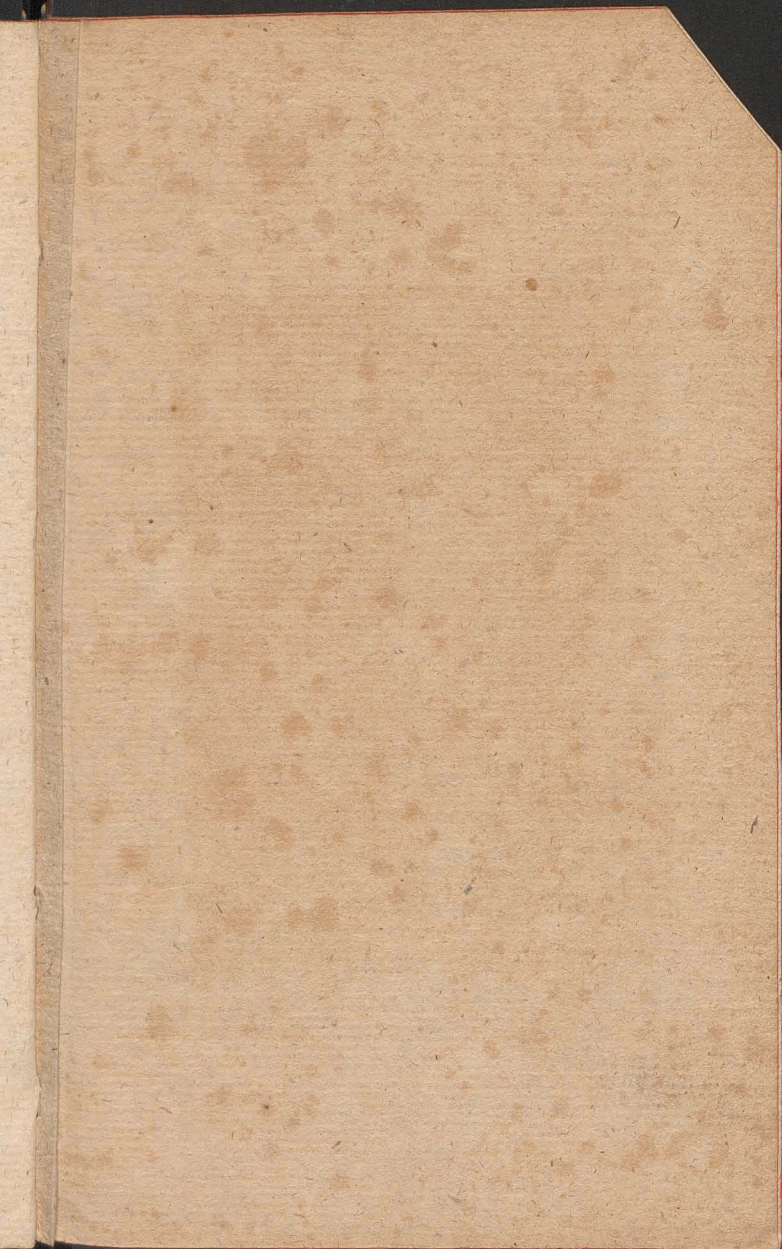

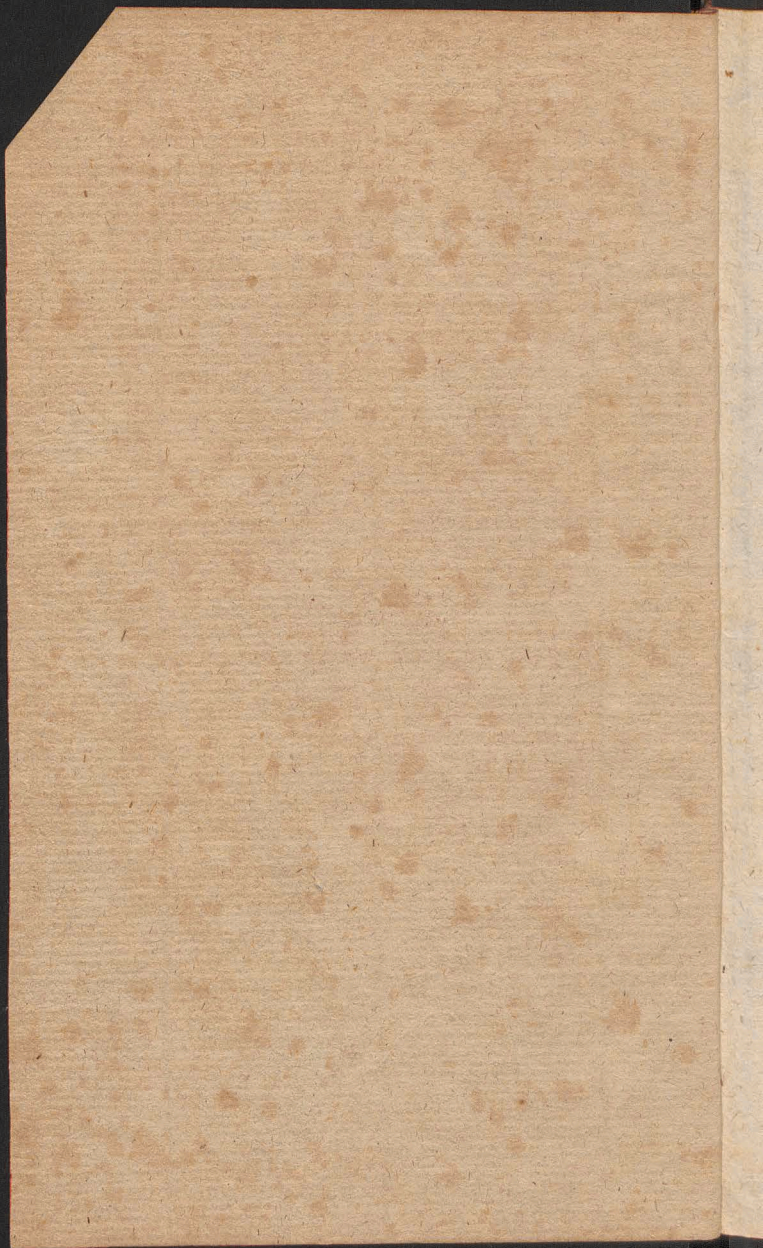

FEBRUARIUS

- M. sine Gl: 2 or. à cunct. 3. ad lib. Cr.
 Praef. Ttt. in Vesp. com. seq. Suff.
- R. 13. F: 2. Timothei E. M. sdx. loc. pr. ex
 24. Jan. L. 1. N. f. Suff. in M. Gl. or: ut heri
 Vesp. à cap. de seq. com. præc. & S. Valent.
 M. Suff.
- * Plenil. Febr: h. 5. m. 3^t. mane.
- R. 14. F. 3. Ignatii E. M. sdx. loc. pr. ex 1.
 hyj L. 1. N. tulit. com. S. Valent: Suff. in
 M. Gl: 2. or. S. M. 3. à cunct. Vesp. à cap.
 de seq. com. præc. & SS. MM Faust. Suff.
- R. 15. F. 4. Vincentii & Anast. mm. sdx. fuit 22.
 Jan. L. 1. N. sed. 9. L. Ss mm. Suff. in
 M. Gl. 2. or. Ss. mm. 3. à cunct. Vesp. à cap.
 de seq. com. præc. Suff.
- A. 16. F. 5. Raymundi C. sdx. fuit loc. pr.
 12. Febr. ex 23. Jan. L. 1. N. Adam. Suff.
 in M. ut heri Vesp. de fest. Suff.
- Viol. 17. F. 6. de ea absol. Bened. in 2. N.
 L. f. 6. RR ex 2. N. Dom Sept: & or. com.
 † Suff. sine præc: ad prim. 4. Psalm. præc.
 Domcl. Mis. Dom. præc. sine Gl: Cr: &
 Tract. Vesp. de seq. com. S. Simeon. Suff.
 omis. Sancta Mar:
- A. 18. Sab. de Immacul. Concept. B. sdx. L.
 1. N. Sab. 2. & 3. N. ex fest. 9. L. & com.
 S. Simeon. Suff. sine Sancta Mis. ut in
 fest. Gl: 2. or. sim. 3. de Spirit: S. sine
 Cr: Tract. ex vot. gaude præf. B. Com.
 Concept. Vesp. à cap. de seq. com. præc.
 Suff. sine Sanct.
- Viol. 19. DOM. sexag: 2. cl. de ea sdx. Off.
 ut ibi Suff: in M. ut Dom præc. Vesp. de
 Dom. Suff.

B

Viol.

FEBRUARIUS

Viol. 20. F. 2. de ea Off. ut ibi absol: & Bened. ex 1. N. Lect. & RR asig. non dic. prec. com. † Suff. ad prim. prec. Domch. Miss. ex heri omnis. Tract. & Cr: 2. or: fideli: ex die Oo. tid: def: 3. à cunct. Vesp. ferial. sine prec. com. † Suff.

Viol. 21. F. 3. de ea Abs: & Bened. ut in 2. N. relq: ut heri Vesp. de seq. com. S. Pauli
* Decres Febr: h. 8. m. 59 manè.

A. 22. F. 4. Cathed. S. Petri Antioch. dx. maj: Off. ut ibi com. S. Paul. in L. & M. Gl: Cr: Præf. Ap. in Vesp. com. S. Paul. * F. P.

Viol. 23. F. 5. Vig: sine jej. de ea Off. ut in Psalt. Absol: Exaud. Bened. ex 3. N. Lect. Vig. ut in com. Ap. R. ex 1. Noct. Dom. præc. Laud. ex Psalt. prec. ferial. flex gen. in L. & hor. Ant: ex f. 5. or. Vig. com. † Suff. M. de Vig. sine Gl: & Cr: 2. or: conced. 3. Eccl: Vesp. de seq.

R. 24. F. 6. Mathiæ Ap. dx. 2. cl. Off. ut ibi in M. Gl. Cr: Præf. Ap. in Vesp. com. seq. * F. P.

A. 25. Sab. Sigfridi E. C. P. R. S. dx. L. 1. N. Sab in M. Gl. in Vesp. com seq. * Cras denunc. Dies Ciner.

Viol. 26. DOM. Quinq. de ea sdx. Off. ut ibi Suff. in M. 2. or. à cunct. 3. ad lib. Cr: Præf. Ttt. Vesp. de Dom. Suff.

Viol. 27. F. 2 de ea Off. ordin. ut. 20 huj & Vesp. * F. P. p. 2. dies.

Viol. 28. F. 3. de ea oia ut heri * Sero clauduntur nuptiæ. * Cras prohib. Mis: vot: & def. etiam præ. corp.

* Nouil. Mart. h. 3. m. 19. Vesp.

MAR-

MARTIUS Dierum XXXI

Viol. 1. F. 4. DIES CINER: de ea Off. ut
ibi Lect. pr. prec. flex. genib: ad Laud:
hor & Vesp ad Bened: Ant: pr: com; †
Suff. * Bened. Ciner: Process. Mis. pr. 2 or:
à cunct: 3. Omnip: Præff. quad. Spr. dic. nisi
alit: not: Vesp. de seq. com: f. * Cras Exa-
men Ordinandorum.

A. 2. F. 5. Helenæ Imp. Vid. P. R. P. dx. L.
1. N. Mul 9. L. & com. f. in L. M. Gl: P.
Q. Ult: E. f. in Vesp. com: f.

Viol. 3. F. 6 de ea prec. seriat. com. † Suff. M:
pr: Process: cum. Lyl. Vesp. de seq. com: f.

A. 4. Sab. Casimiri C. P. R. P. dx. 2. cl: L. 1.
N. just: 9. L. & com. f. ac S. Lucii in L.
& M. priv. tat. Gl: Cr: in Vesp. com: Dom:
hod. & dein: dic: Vesp: ante comest: ex-
cept: Dom: * Cras promulg: IV. Temp.

Viol. 5. DOM. 1. Quad. t. cl. de ea sdx.
Off. ut in Psalt. & pr: loc. Suff. ad prim:
4. Psalm. cum Synb. loc: Conf. dic. Dnu
reg. M. pr. sine Gl: dic. Cr: P. Q. Vesp.
de seq. com. Dom.

R. 6. F. 2. Transl. S. Vencesl. M. P. R. P. dx:
fuit heri L. 1. N. Frat: 9. L. & com. f. in L.
& M. Gl: sine Cr: P. Q. ult. E. f. Vesp. à
cap. de seq. o Doct: com. præc. & f. ac Ss.
mm. perp.

A. 7. F. 3. Thomæ Aq. C. E. D. dx. Off. ut ibi
9. L. & com. f. ac Ss. mm. in L. & M. Gl:
Cr: P. Q. ult. E. f. Vesp à cap. de seq.
com. præc. & f. * F. P. * Cres: Martij h. 6
m. 8. mané.

A. 8. F. 4. IV. TEMP. Joan. de Deo C. dx. L

M A R T I U S

1. N. Beat. 9. L. & com. f. in L. & M. Gl: P. Q. ult: Ev: f. Vesp: à cap. de seq. com. præc. & f.
- A. 9. F. 5. Franciscæ Rom. Vid. 2x. L. 1. N. Mul. 9. L. & com. f. in L. & M. Cogn: Gl: in Vesp. com. seq. & f.
- R. 10. F. 6. IV. TEMP. 40. MM. sdx. L. 1. N. Frat. 9. L. & com. f. Suff. in M. Gl: 2. or. f: 3. à cunct. ult: E. f. in Vesp. com. f. Suff.
- Viol. 11. Sab. IV. TEMP. de ea Off. ut ibi & f. 2. p. Dom. Quad. Lect. de hom. r. r. alsig. prec. com. † Suff. M. pr. ORDINES SACRI Vesp. de Psalt. Sab. à cap. de Dom. Suff.
- Viol. 12. DOM. 2. Quad. 2. cl. de ea sdx. Off. ut ibi Suff. riq. & in M. ut Dom. præc. Vesp. de seq. com. Dom.
- A. 13. F. 2. Gregorii P. C. E. D. 2x: fuit heri 9. L. & com. f. in L. & M. Gl: Cr: P. Q. ult: E. f. in Vesp. com. f.
- Viol. 14. F. 3. de ea præc: com. † Suff. M. ut ibi Vesp. ferial. præc. com. † Suff.
* Plenil: Mart: h. 10. m. 46. vesp.
- Viol. 15. F. 4. de ea præc. com. † Suff. Process. Lyt. de OO. SS. Vesp: ut heri.
- Viol. 16. F. 5. de ea off. ut heri Vesp. de seq. com. f. Suff.
- A. 17. F. 6. Patritii E. C. sdx. L. 1. N. fid. 9. L. & com. f. Suff. in M. Gl: 2. or. f. 3. à cunct. ult: Ev. f. Vesp. de seq. com. præc. & f.
- A. 18. Sab. Gabriel. Arch. 2x. maj. off. ut ibi 9. L. & com. f. in L. M. Gl: Cr: P. Q. ult: E. f. in Vesp. com. Dom. cras. anunc. fest. celeb. Ann. B. Sab. Viol.

M A R T I U S

- Viol. 19. DOM. 3. Quad. 2. *cl.* de ea *sdx Suff.*
M pr. Cr. P. Q. Vesp. de seq. com Dom.
- A. 20. F. 2. Iosephi C. *sdx. 2. cl.* fuit *heri* off
ut ibi 9. L. & com. f. in L. & M. Gl: in
Eccl: pr: Cr. P. Q. ult: Ev. f. in Vesp. com.
seq. & f.
- * *Æquinoct. Vern. Pars prim. Veris h.*
tt. m. 47. à med: noct.
- A. 21. F. 3. Benedicti Ab. C. *sdx. 9. l.* & com.
f in L. & M. Gl: ult: E. f. in Vesp. com.
f. * F. P.
- Viol. 22. F. 4. de ea prec. com. † *Suff. Process.*
*Lyt. Vesp. de seq. com. f. * Cras Exa-*
men ordinandorum.
- A. 23. F. 5. Catharinæ Vast. V. P. R. S. *sdx.*
L. 1. N. de *Virg. 9. L. & com. f.* in L. &
M. Gl: ult: Ev. f. in Vesp. com. f.
- * *Decresc. Mart: h. 2. m. 49. manè.*
- Viol. 24. F. 6. de ea omnia ut f. 4. Vesp. de
seq. com. f.
- A. 25. † Sab. ANNUNCIAT. B. *sdx. 2. cl. ce-*
leb. 9. L. & com. f. in L. & M. Gl: Cr:
ad *Incar: celebr: genu flex: Præf. B. An-*
nun. in Vesp. com. seq.
- Viol. 26. DOM. 4. Quad. 2. *cl.* de ea *sdx. off.*
ut ibi. *Suff. M. pr. sine Gl. cum Cr: P.*
Q. Vesp. de Dom. *Suff.*
- Viol. 27. F. 2. de ea prec. com. † *Suff. Pro-*
cess. Lyt. Vesp. ferial com. † Suff.
- Viol. 28. F. 3. de ea omnia ut *heri* except:
Process.
- Viol. 29. F. 4. de ea *Process. riq. ut heri.*
- Viol. 30. F. 5. de ea ut ante.
- * *Novil:*

A P R I L I S

* *Novil. Apr: h. t. m. 30. manè.*
 31. F. 6. de ea *Process. rlg: ut heri.*

A P R I L I S Dierum XXX.

Viol. 1. Sab. de ea prec: com. † *Suff. ORDINES SACRI Vesp. ferial. à cap. de Dom Suff. Ss. cessant & Process. in comp. in rbr. n. dic. Gl: Patr. qd. observ. in off. de Pass. * Cruces velantur.*

Cras incipit communio Paschalis.

Viol. 2. DOM. PASS. 1 *cl. de ea dx. in M. de Pass. non dic Pfam. Judic. nec Glor: Patr ad Introit & lavab. in fest. Et vot: dic ordinar: Præf. † Vesp. de seq. com. Dom.*

A. 3. F. 2. Francisci de Paul. C. *dx. fuit heri L. 1. N. Beat. 9. L. & com. f. in L. & M. Gl: Præf. † ult: Ev. f. Vesp. à cap. de sep. com. præc. & f.*

A. 4. F. 3. Isidori E. C. *dx. L. 1. N. Sap. r 8 in med. 9. L. & com. f. in L. & M. Gl: Cr. Præf. † ult: Ev. f. Vesp. à cap. de seq. com. præc. & f.*

A. 5. F. 4. Vincentii Fer. C. *dx. L. 1. N. Beat. 9. L. & com. f. in L. & M. Gl: Præf: † ult: E. f. in Vesp. com f.*

Cras Examen ordinandorum

* *Cresc April. h. 4 m. 40. vesp:*

Viol. 6. F. 5 de ea off. *ut not: f. 2. prec. Lect. de Hom. r r absig. prec: M. pr. P. † Vesp. de se. com. f.*

A. 7 F. 6. Sept: dol. B. *dx. maj- off. pr. 9. L. & com.*

APRILIS

- com. f. in L. & M. Gl: *Præf. B. transf. ult.*
E: f. in Vesp: com. f.
 Viol: 8. Sab. de ea *M. pr: Præf: † Vesp: fer.*
à cap: de seq:
 Viol: 9. DOM: Palm: *1. cl. de ea sdx. * Bened:*
 Palm, Process: in M. priv: Leg: *Pafs: in*
cornu Ev: sine sign: ante altera die dic in
med: mund: & jub: in fine osculat textus
dic p. Ev. dicta hoc serra f. 3. & 4. Cr:
P. † ult: Ev: ex Bened: Palm: cum ap-
prop: in Mis: cantat Pafs: Leg: ad Corn.
Epist: ministri sacri tenent Palm: manu
sinistra conversi ad cantores dextra altera
die Leg: ad cornu Ev, ult: Ev: in Princip:
in M. priv. n. tenent Palm: Vesp: de Dom.

Incipit Hebdomada Sancta.

- In qua & inf: Oct: Pasch: prohib: Mis: Vot:*
& def: ut anno elaps: not,
 Viol. 10. F. 2. de ea omnia ut not: ad Laud: Hor:
Ant: pr: prec: in M. 2 or: tnt: P. † Vesp:
fer: prec.
 Viol: 11. F. 3. de ea oia ut heri & loc: pr:
Pafs: Vesp: ut heri.
 Viol. 12. F. 4. de ea oia ut heri.
 A. 13. F. 5. CÆNA DNI dx. 2. cl: oia pr: in
M. n. dic jud. nec Gl: Pat: ad Introit & La-
vab. ad Gl: in Excel: puls: camp: q. silent
usq. ad Gl: Sab. S. P. † Hanc igit: ut ibi n.
dat pax 3. host: consecr: comm: Cleri Olea
Sacra Consec: denut altar. Lot. ped. hoc
trid transeunt ante maj alt: oes genuflect:
except: celeb: eras & celeb: Vesp: ut ibi.
 * Ple-

A P R I L I S

- * *Plenil: April: h. 3. m. 35. Vesp:*
- N. 14. F. 6. PARASCEV: *ð. t. cl: oia pr: in Choro Salut. omitt: Viaticum tnt dat. Vesp. ut ibi. * Vid Direct: anni elapfi.*
15. SAB. SANCT. *ðx. t. cl: c. Viol: ad Bened: ignis & Font c. A. ad Lum & Mis: ad Gl: pulsant camp: ut in Mis. & Brev: ORDIN. SACRI Vesp. ut ibi Reg: Coeli Spr. Stando die etiam ad puls. camp: pro Salut. Angel.*
- A. 16. DOM. RESURRECT DNI *ðx t. cl: cum Oct. off. pr: in M. Gl: Cr: Præf: comm: Hanc igit: pr. p. Oct: Ite Miss: cum 2. allel: p. Oct: in Vesp: ad Bened: 2 allel: p. Oct:*
- A. 17. F. 2. PASCH: *ðx t. cl: Celeb: off. ut heri & pr: loc. & Vesp:*
- A. 18. F. 3. Pach: *ðx t. cl: non celeb. oia ut heri & pr: loc:*
- A. 19. F. 4. Inf: Oct. Pasch: *sðx off. ut ibi in M. Gl: 2. or. tnt: rlg. ut heri.*
- A. 20. F. 5. inf: oct. Pasch *sðx oia ut heri.*
* *Decresc: April. h. 4. m. 35. Vesp.*
- A. 21. F. 6: inf. Pasch: *sðx oia ut ante.*
- A. 22. Sab in Albis *sðx off. ut ibi in M. Gl: Cr. Præf. Pas. in hoc ad Vesp. off. dx sub una Ant. allel: à cap: de Dom. Bened: Dno sine allel.*
- A. 23. DOM. in albis *t. p. Pas: 1. cl. de ea dx off. ut in Psalt: & pr: loc ad prim. 3. Psalm. cum Symb: in M. Gl: Cr: Præf. Pas. in hoc potifs. comm. Ordin: vesp: de seq: com: Dom.*
- R. 24. F. 2. ex dispos: SRC. 10 Maii 1736. Adalberti E. M. PRP. *ðx t. cl. cum oct. in M.*

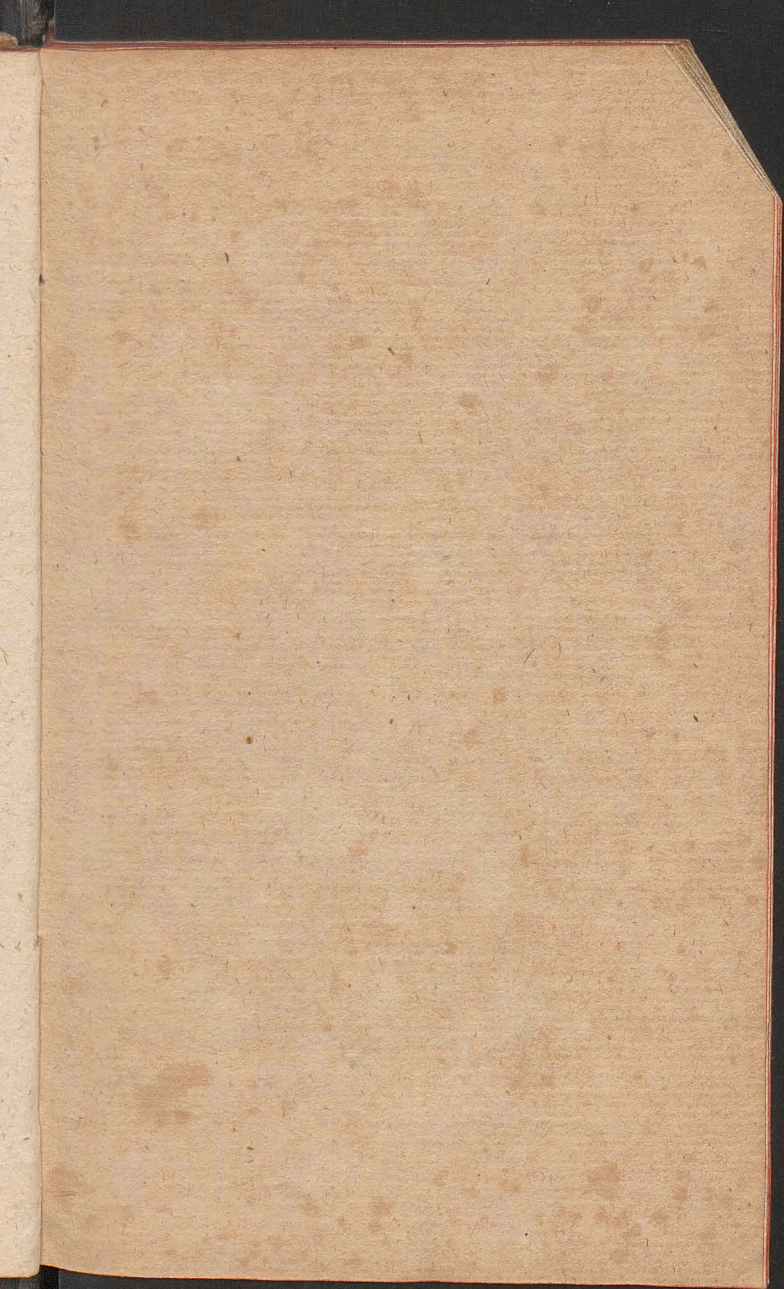

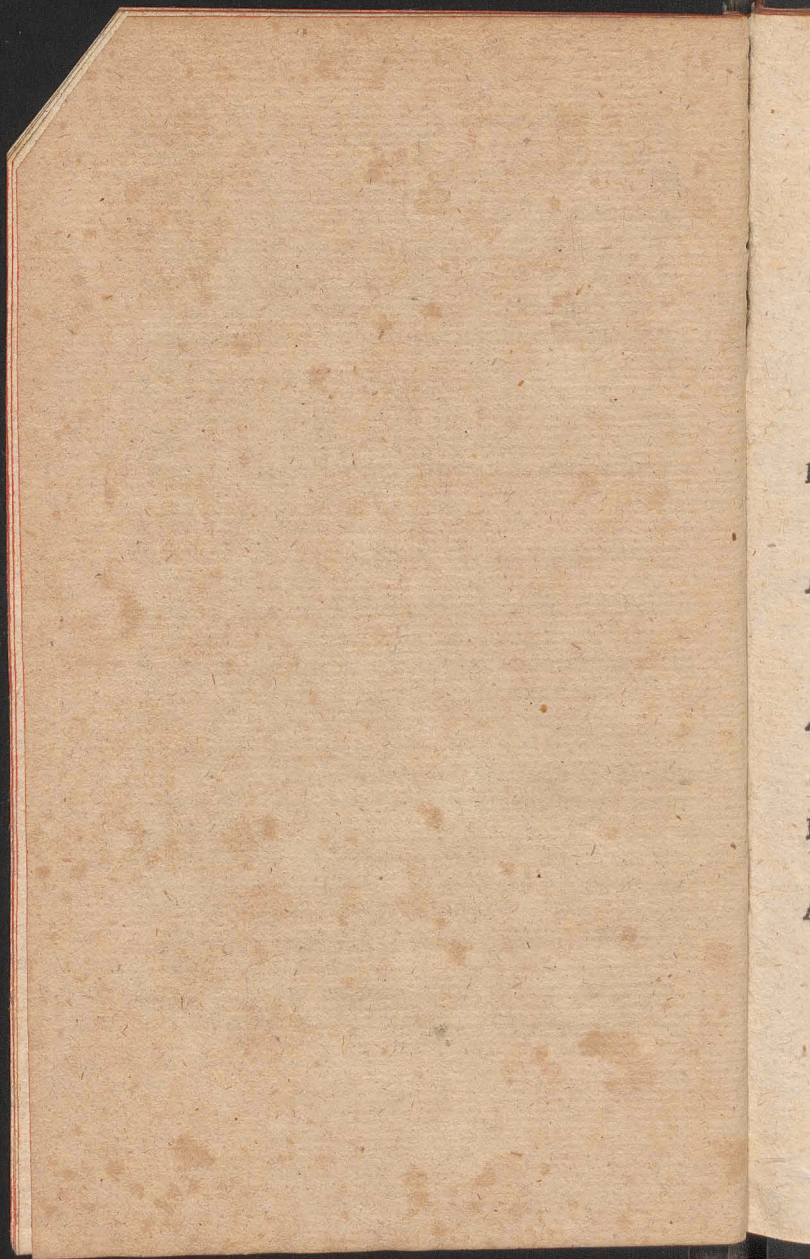

A P R I L I S

M. protexisti Gl: Cr: Præf. Pas: in Vesp:
com. seq.

* Temp. Pasch: oes Psalm: cujusc. Noct. sub
una. Ant: unum allel: addit: Ant: Inuit.
R& Noct: Offert. comm: ad Introit &
R& hor. 2. allel.

R. 25. F. 3. Marci Ev: dx. 2. cl. off. de com.
Ap. Temp. Pas: sine com. in M. Gl. Cr. Præf.
Ap in M. Rog. C. Viol. sine Gl. & Cr. 2. or
Concede 3. Eccl. PP. * Process. Lyt. de OO.
SS. qui n. intersunt & tenent ad horas Can.
dbnt dic Lyt. cum præc & oral flex. genib.
in Vesp. com. seq. tut * F. P.

R. 26. F. 4. Cleti & Marcel. MM. sdx. L. i. N
ex f. 2. præc. incip. com. S. Adalb. in L. &
M. Gl. 3. or. B. Conced Cr. PP. Vesp. de
seq. com. præc. & oct.

A. 27. F. 5. Leonis P. C. dx fuit 11. huj. off. ut
ibi com. oct. in L. & M. in med. Gl. Ep.
Just. Cr. PP. Vesp. à cap. de seq. com. præc.
oct. & S. Vital. M.

* Novil. Maij h. 9. m. 9. mane.

A. 28. F. 6. Anselmi E. C. dx fuit 2. huj. L. i.
N. Sapient. 9. L. S. Vital. com. oct. & S. M.
in L. & M. Gl. Cr. P. P. Vesp. à cap. de
seq. com. præc. & oct.

R. 29. Sab. Petri M. dx. L. i. N. Sab. com. oct.
in L. & M. Gl. Cr. PP. Vesp. de seq. com.
præc. & Dom. ac oct.

A. 30. DOM. 2. p. Pas. Sepulchri Dni dx off.
pr. 9. L. & com. Dom. & oct. in L. & M. Gl.
Cr. PP. ult. Ev. Dom. Vesp. de seq. com.
præc. & oct. S. Adal. ut in 1. Vesp. tut.

C

MA.

MAIUS Dierum XXXI.

- R. 1. F. 2. Philip. & Jacob. Ap. *dx.* 2. *cl.* L.
 1. N. *ex Dom.* 4. *p. Pasch.* com. S. Adal. in
 L. & M. *Gl. Cr. Præf. Ap.* in Vesp: com.
 seq. o. *Doct.* & S. Adal. ac S. Sigism. M.
 PR P. * F P.
- A. 2. F. 3. Athanasii E. C. *dx.* L. 1. N. 9 L.
 ex 3. una S. Sigism. & com in L. M. *Gl.*
Cr. Vesp. de seq. com. præc. tut o
Doct.
- R. 3 F. 4. Invent. S. Cruc. *dx.* 2. *cl.* off. pr. 9
 L. & com. Ss. MM. Alexand. in L. & M.
priv. Gl. Cr. Præf. † in Vesp. com. seq.
 * F. P.
- R. 4. F. 5. Floriani M. P. R. P. *dx.* *maj.* L. 1.
 N. *Frat.* in M. *Gl. sine Cr. PP.* in Vesp.
 com. seq. * F. P.
- A. 5 F. 6. Pii V. P. C. *dx.* L. 1. N. f. in M. *Gl:*
 vesp. de seq. com. præc.
 * *Crescens Mai* h 5. m. 7. manè.
- R. 6. Sab. Joan. ante port Lat. *dx.* *maj.* L. 1.
 N. *ex Dom. inf. ascens:* in M. *Gl. Cr. Præf.*
Ap. Vesp. de seq. com. præc. & Dom.
 * F. P. S. Stan. celeb. f. 2.
- A. 7. DOM. 3. *p. Pasch.* Patrocin. S. Joseph.
 C. *dx.* 2. *cl.* off. pr. 9 L. & com. Dom. in
 L. & M. *Gl. Cr. PP. ultm. Ev. Dom.* Vesp.
 de seq. com. præc. tut.
- R. † 8. F. 2. STANISLAI E. M. PRP *dx.* 1.
cl. cum eccl. celeb. in M. *Gl. Cr. p. oit. PP.*
 in Vesp. com. seq. * F. P.
- A. 9. F. 3. Gregorii Nazian. E. C. D. E. *dx.* L. 1.
 N. *ex Dom. præc.* 8 in *med.* com. oit in
 L. & M. *Gl. Cr: PP. Vesp.* de seq. com.

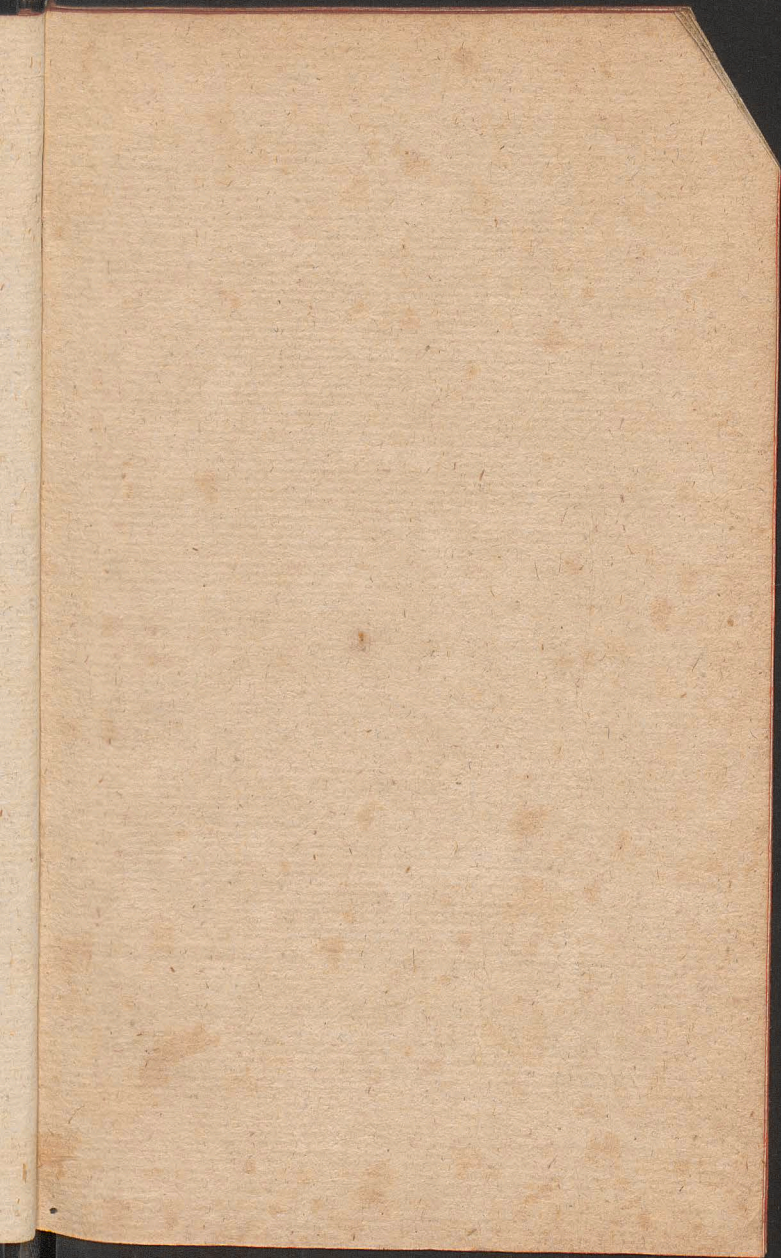

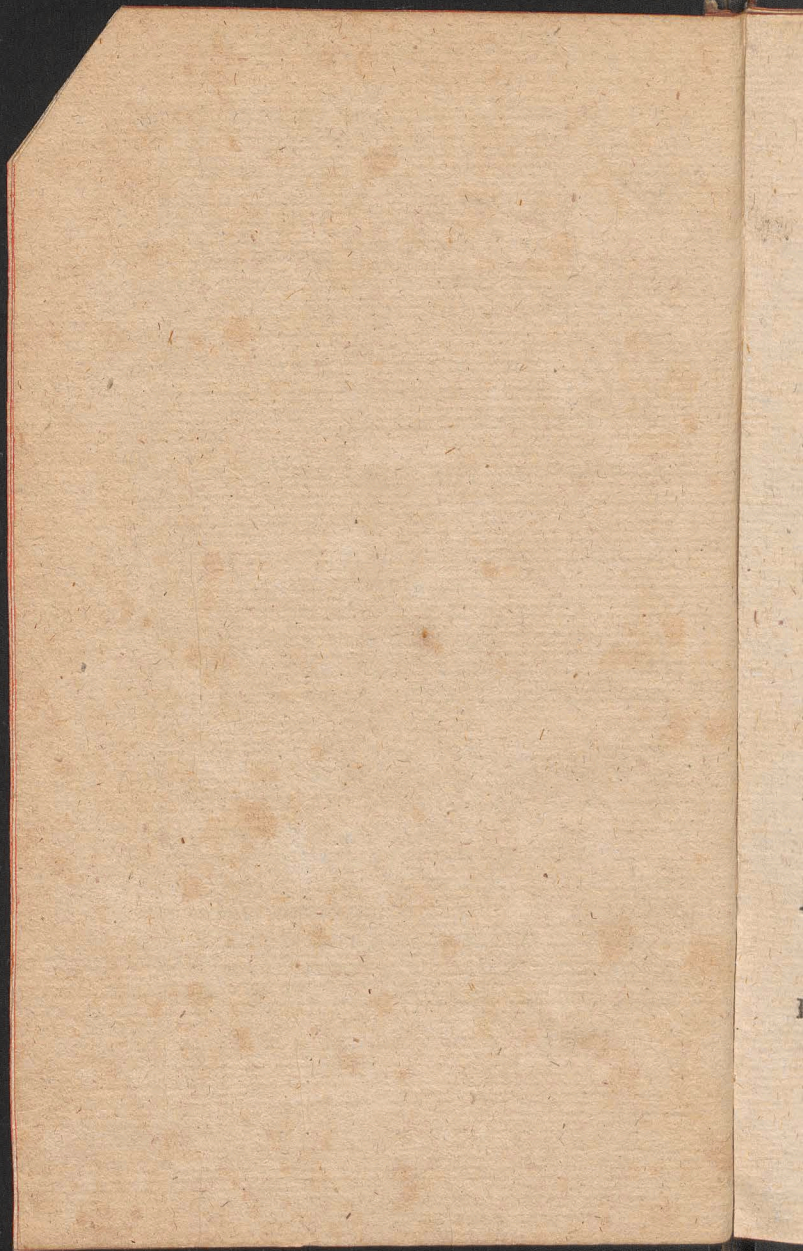

M A I U S

- præc. & oct. ac Ss. mm. Gordiani* F. P.
- A. 10. F. 4. Apparit. S. Mich. *dx maj.* (L. pr. ex 8. *huj*) Bened: & quorum. 9. L. Ss. mm. com. oct. & Ss. mm. in L. & M. Gl. Cr. PP. in Vesp. com. seq. & oct.
- A. 11. F. 5. Monicæ Vid. *dx loc. pr. ex 4. huj.* com. oct. in L. & M. Gl. Cr. PP. in Vesp. com. seq. & oct.
- R. 12. F. 6. Nerei MM. *sdx L. i. N. f. com.* oct. in L. & M. Gl. 3. or. B. *conced Cr. PP.* Vesp. à cap. de seq. com. præc. & oct.
- A. 13. Sab. Antonini E. C. *sdx loc: pr; ex 10. huj. & hym mut. L. i. N. Sab. com. oct. in L. & M. ut heri Vesp. à cap. de seq. com. præc. & oct. ac S. Bonif. M.*
 * *Plenil. maj. h. 8. m. 7. mane.*
- R. 14. DOM. 4. p. Pas. de ea *sdx off. ut ord. Dom. 2. p. Pas & pr. loc. 9. ex 2. una S. Bonif. com. oct. & S. M. in L. & M. Gl. Cr. PP. Vesp: de seq. ut in 1. Vesp. com. præc.*
- R. 15. F. 2. Oct. S. Stanisl. E. M. *dx L. i. N. f. in M. Gl. Cr. pp. Vesp. à cap. de seq. com. præc.*
- R. 16. F. 3. Joan. Nep. M. *dx L. i. N. f. 2. N. pr. 3. N. ex fest. S. Polyc. 26 Jan. in M. pro- tex. Gl. secret & post com. pr. pp. in Vesp. com. seq.*
- A. 17. F. 4. Ubaldi E. C. *sdx loc: pr. ex heri & hym. mut. L. i. N. f. com. † ut f. 2. p. Dom. in alb: in M. Gl. 2. or. B. 3. Eccl. pp. Vesp. de seq. com. præc.*
- R. 18. F. 5. Erici R. M. P. R. S. *dx L. i. N. f. in M. Gl. sine Cr. Vesp. à cap. de seq. com.*

præced. & Sanct. Pudent. Vir

A. 19. F. 6. Petri Cælest. P. C. *dx* L. 1. N. 1.
9. L. & com. S. Pudent. in L. & M. *Gl. pp.*
in Vesp. com. seq.

A. 20. Sab Bernard. Senens C. *sdx* L. 1. N. Sab.
com. † in M. *Gl. 2. or conced. 3. Eccl. pp.*
Vesp. de seq. com. Dom. & præc.

R. 21. DOM. 5 p. Pas. Rog. Venantii M. *dx*
loc. pr. ex 18 huj hym pp. L. 1. N. Dom. 9.
L. & com. Dom. in L. & M. *Gl. Cr. Præf.*
Ttt ult. E. Dom. Vesp. à cap. de seq. com.
præc & Dom.

* Decres: *Maith. 2. m. 24. p. Med. noct.*

R. 22. F. 2. Rog. Fid. à sigmaringa M. *dx* fuit
24. April. off. ut temp. pas. L. 1. N. Frat.
9. L. & com. † in in L. M. *Gl. pp. ult. E.*
f. in Mis. Rog. C. Viol. sine Gl. & Cr. 2.
or. conced. 3. Eccl. ult. Ev. in princip.

* PROCES. Lyt. de OO. Ss. qui non inter-
sunt tenent dic has cum præc. & orat flex.
gen. * hoc triduo ex Consilio abstinent. ab
esu carniunvesp. à capde seq. com. præc.

A. 23. F. 3. Rog. de qua nil in Off. Catharinæ
Senens V. *dx* fuit *loc. pr. 7. huj. ex 30.*
April. L. 1. N. f. in M. *Gl. 2. or. f. pp.*

* Mis. Rog. Process. Lyt. ut heri in Vesp.
com. seq.

R. 24. F. 4. Rog. Vig. ascen. sine jej. Hermene-
negildi R. m. *sdx* fuit 13 April. off. de
com. mm. Temp. Pas. ad Mat. hym. ex
Vesp. ad Laud. ex Mat. L. 1. N. Frat. 9.
L. & com. vig. com. † in M. *Gl. 2. or. vig.*
3. Rog. pp. ult. Ev. Vig. Vesp. de seq.
com. null.

M A I U S

- A. 25 F. 5. ASCENS. DNI *dx* 1. *cl.* cum *oñ.*
off. pr. in M. *Gl.* p. *Ev. auffert. Cereus.*
Cr. Præf. coment. pr p. oñ. Process. cum
oramus in Vesp. com. seq. *tnt.*
- A. 26. F. 6. Philip. Nerei C. *dx* L. 1. N. f. 9.
 L. S. Eleuth. com. *oñ.* & M. in L. & M.
Gl. Cr. Præf. oñ. in Vesp. com. seq. *oñ.* &
 S. Joan. PM.
- A. 27. Sab. Mariæ Magd. de Pazzis V. *sdx*
 L. 1. N. Sab. 9. L. S. Joan. com. *oñ.* & S.
 M. in L. & M. *Gl. Cr. P. oñ.* Vesp: à cap.
 de Dom. com. *præc.* & *oñ.*
 * *Novil. Junii h. 5. m. 33. Vesp.*
- A. 28. DOM. inf. *oñ.* asc. *sdx* *off.* ut in fest.
 com. *oñ.* in L. & M. *Gl. Cr. Præf. &*
coment. oñ. Vesp. de seq. com. Dom. &
oñ.
- A. 29. F. 2. Gregorii VII. P.C. *dx* *fuit. 25. huj.*
 com. *oñ.* in L. & M. *Gl. Cr. Præf. oñ.*
 in Vesp. com. *oñ.* & S. Felic. PM.
- A. 30. F. 3. inf. *oñ.* asc. *sdx* *off.* ut ubi 9. L.
 & com. S. Fel. in L. & M. *Gl. 3 or. Conced.*
Cr. Præf. oñ. Vesp. de *oñ.* com. S. Petro-
 nill. V.
- A. 31. F. 4. inf. *oñ.* *sdx* com. S. Petron. in L.
 & M. *Gl. 3 or. conced. ut heri* Vesp. de
 seq. ut *t. Vesp.*

JUNIUS Dierum XXX.

* *Cras Examen Ordinandorum.*

- A. 1. F. 5. *Oñ.* Ascen. Dni *dx. off.* ut ibi in M.
Gl. Cr. Præf. oñ. in Vesp. com. seq. & *Se.*
 mm. Marcelli. R. 2.

- R. 2. F. 6. Soter. & Caij mm sdx fuit 22. Apr.
 off. de com. mm. temp. Pas. L. 1. N. f. 9 L.
 Ss. mm. com. ser. 6tæ p. oct. Asc. Ant: v
 & or. Dom. præc. & Ss. mm. in L & M. Gl.
 Præf Asc. comct. ordinar. ad prim. n dic
 prec. in Vesp. com: ser. ex 2. Vesp. Dom:
 præc. ad Com: non dic prec.
- R. 3. Sab. Vig: Pent. sine jej. de ea sdx off. ut
 Dom. inf. oct. Asc. ad prim. n dic prec. ad
 Bened. font. & Lyt. C. Viol: Mis. cant. sine
 Introit in priv. in fine M. cum Sanctif: Gl:
 Or. unc. Præf: comct. Hunc igit. pr Vesp:
 de seq. com. null * hod. & p. seq. oct. proh.
 Mis. Vot. & def.
 * Cresc Jun h. 7 m. 4 vesp.
- R. 4. DOM. PENTCOST. dx i. cl. cum oct.
 off. & M. pr. Gl. Cr. Præf. comn. Hanc pr
 p. oct. ad 3tiam hym. veni prim. Stroph.
 flex. gen. Vesp. de fest.
- R. 5. F. 2. PENTEC. dx t. cl. celeb: oia pr
 heri.
- R. 6. F. 3. Pentec. dx t. cl. non celeb. oia ut he-
 ri & pr.
- R. 7. F. 4. IV. TEMP. inf. oct. sdx off. ut ibi
 M. Proph. Gl. 2. or. tnt rlg. ut heri Vesp.
 de oct.
- R. 8. F. 5. inf. oct. sdx off. ut ibi & M. Vesp.
 de oct. com. Ss. mm. Primi.
- R. 9. F. 6. IV. TEMPO. inf. oct. Pent. sdx
 off. ut ibi com. sine Lect Ss. mm. prim in
 in L. & M. Gl: ut heri Vesp de oct.
- R. 10. Sab. IV. TEMP. inf. oct. sdx Mis pr.
 Proph. ORDIN. SACRI Vesp. de seq. com.
 Dom. Salve Reg. dic Stando a Vesp. Sab.
 usq.

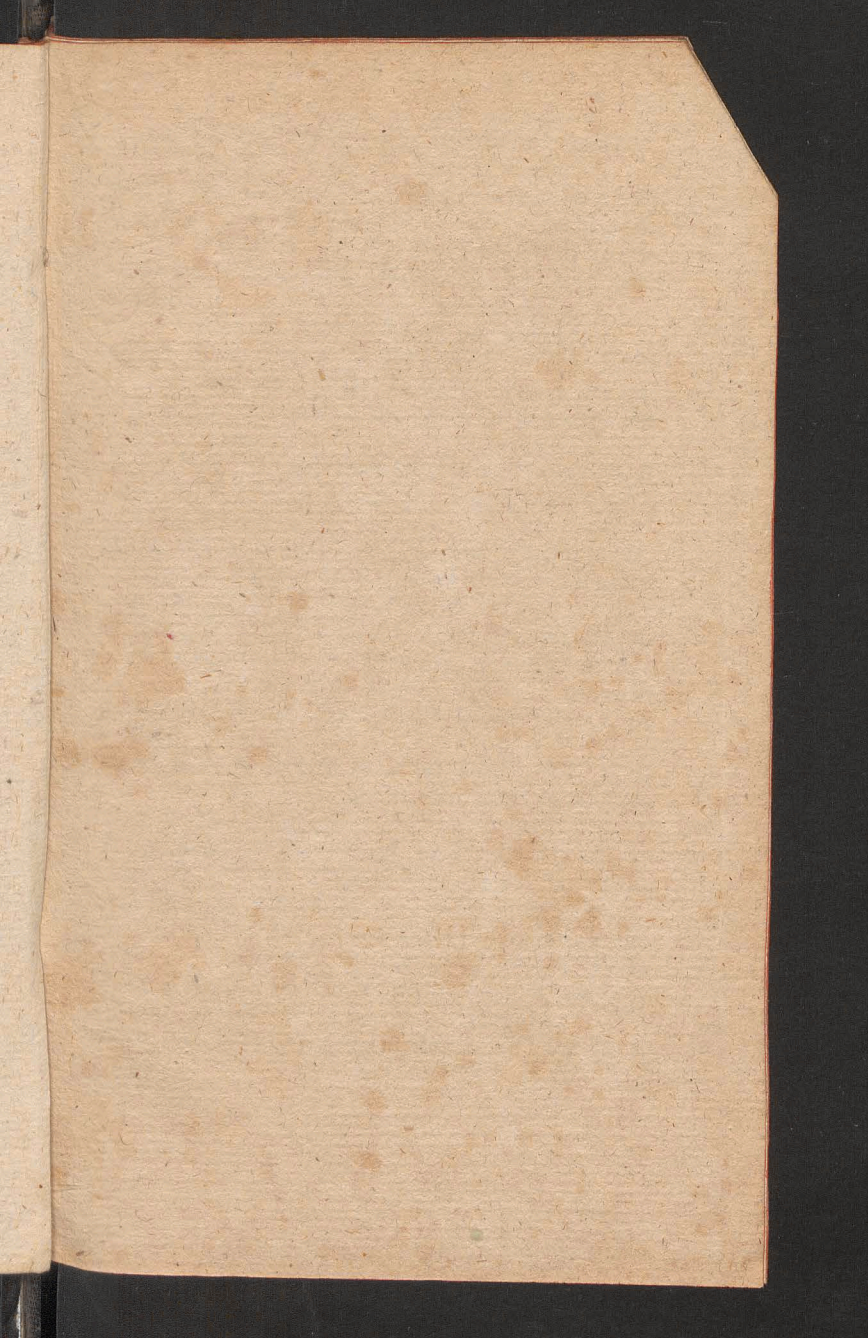

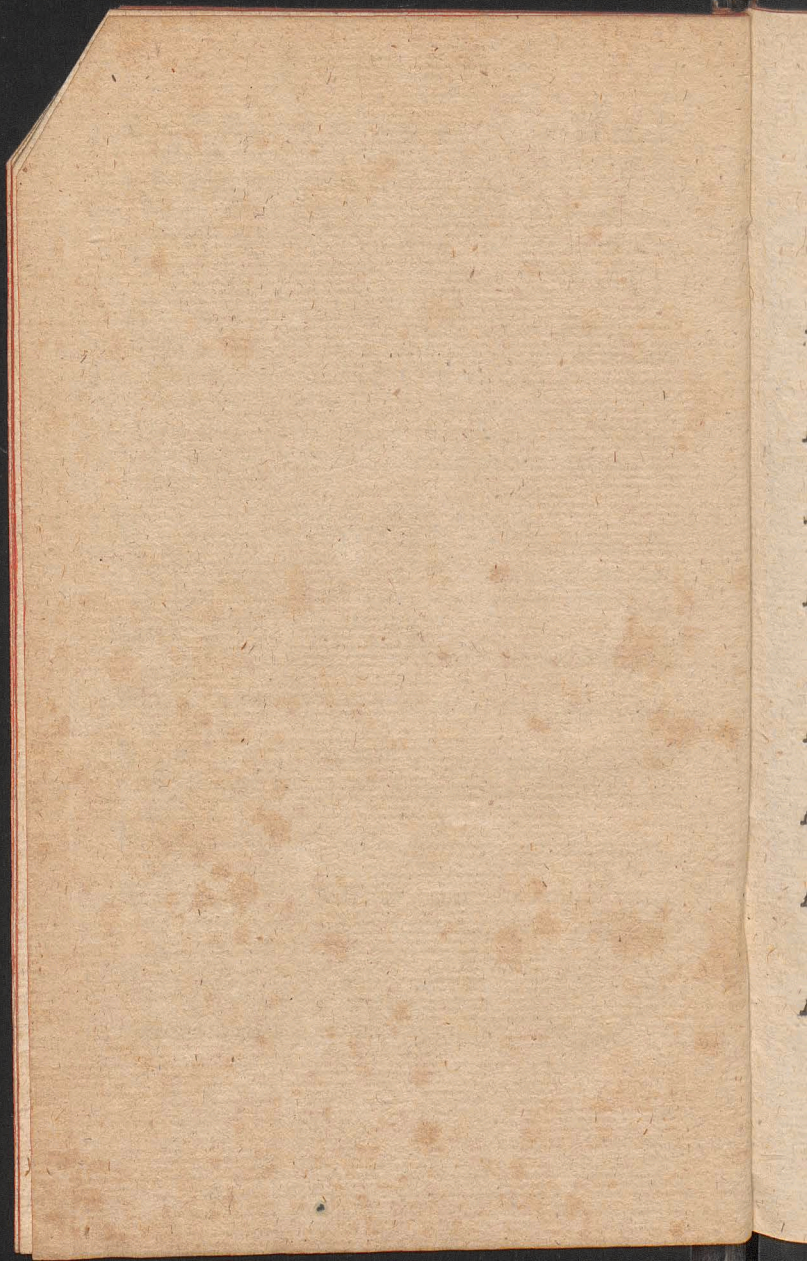

usq. ad fin. Dom aliis dieb. flex gen:

* Cras intimat f. 5. fest. celeb.

- A. 11. DOM. 1. p. Pent. Ssmæ Tttis dx 2. cl. off. pr. 9. L. & com. Dom: in L. & M. Gl. Cr: Præs. Ttt. ult. Ev. Dom ad prim. Symb. in Vesp. com. seq. Dom. & Ss. mm. Basilid.
- * Plenil: Iunii h. to. m. 42. vesp.
- A. 12. F. 2. Joann. à facund. C. dx 9. I. & com. Ss. mm. in L. & M. Gl. Præs. comm. quæ Spr: dic nisi alit. not. Vesp. à cap. de com. præc.
- A. 13. F. 3. Antonii de Pad. C. dx L. 1. N. f. in M. Gl. Vesp. à cap. de seq. & hym: mul. com. præc.
- A. 14. F. 4. Basilii E. C. E. D. dx L. 1. N. in M. Gl. Cr: Vesp. de seq. sine com. * Cras & p. tot. oct. proh. Mis. Vot. & def.
- A. † 15. F. 5 SOLEM. Ss. Corp. Christi dx 1. cl. cum oct. off. pr. Process. Solem. in M. Gl. Cr: Præs. Nat. comm. ordin. * quando dic Mis. de oct. Spr. cant. Ecce Panis in Vesp. com. seq.
- A. 16. F. 6. Bennonis E. C. int. PRP. dx L. 1. N. f. com. oct. in L. & M. Gl. Cr. Præs. oct. in Vesp. com. oct.
- A. 17. Sab. de oct. sdx off. ut ibi in M. Gl. 2. or. B. conced. 3. Eccl: Cr. Præs. oct. Vesp. a cap. de seq. com. oct. ac Ss. mm. Marci.
- A. 18. DOM. 2. p. Pent: inf. oct. Corp. sdx off. ut ibi com. oct. & Ss. mm. sine 9. Lect. in L. & M. Gl. Cr. Præs. oct. Vesp. de seq. com. Dom. oct. & Ss. mm. Gervasii.
- A. 19. F. 2. Julianæ de Falcon. V. dx L. 1. N. f.

J U N I U S

N. F. 9. L. Ss. mm. com. oct. & S. mm. in
L. & M. *Gl. Cr. Præf* oct. in Vesp. com.
oct. & S. Silverii M

* *Decresc: Junii h. 8. m. 56. manè.*

A. 20. F. 3. de oct. Corp. *sdx sine* 9. L. S. Silv.
com. huj. in L. & M. *Gl. 3. or. Conced.*
Præf. Nat. Vesp de seq. com. oct.

A. 21. F. 4. Aloysii Gonz. C. *sdx* L. 1. N. P.
com. oct. in L. & M. *Gl. Cr. Præf* oct.
Vesp. de seq. ut in 1. Vesp. com. præc. &
S. Paulini.

* *Solstitium æstivum. pars ima æstatis*
h. 10. m. 29. a med noct.

A. 22. F. 5. Oct. Corp. Christi *sdx* com. S.
Paulin. *sine* 9. *Lect* in L. & M. *Gl. Cr.*
Præf. oct. Vesp de fest. tnt.

A. 23. F. 6. Vig. S. Joan. Ss. Cordis JESU
sdx maj. off. pr. 9. L. & com. Vig. in L.
& M. pr. *Gl. Cr. Præf. †. ult. Ev. Vig.*
Vesp. de seq. tnt

A. 24. Sab. Nativit: S. Joan Bapt. *sdx* 1. cl.
cum oct. off. pr. in M. *Gl. in Colleg. oes.*
deb. dic Cr. p. oct. Præf. Comm. in Vesp.
com. Dom * F. P.

A. 25. DOM. 3. p. Pent. de ea *sdx* off. ut ibi
ad Mat. *Noctè* ad Laud: *Eccc.* ad prim
4. Psalm. *cum Symb.* com. oct. in L. & M.
Gl. Cr. Præf. Ttt. Vesp. de seq. com. Dom.
& oct.

R. 26. F. 2. Joan. & Pauli mm. *sdx* L. 1. N.
Frat com oct. in L. & M. *Gl. in Colleg.*
Cr. Vesp. de seq. com. præc. & oct.

* *Novil: Junii h. 0. m. 34. manè.*

R. 27. F. 3. Barnabæ Ap. *sdx* maj fuit tnt. huj.
off.

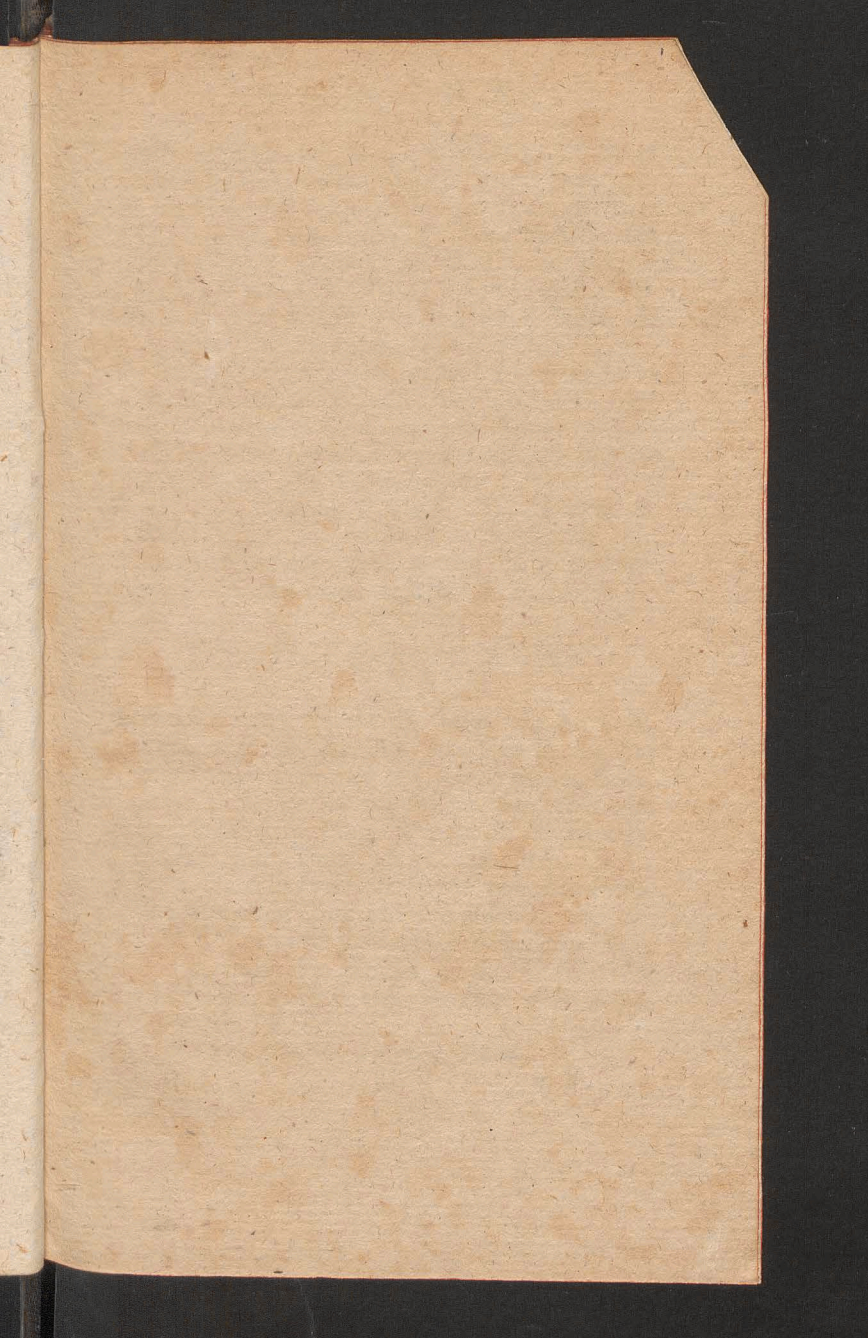

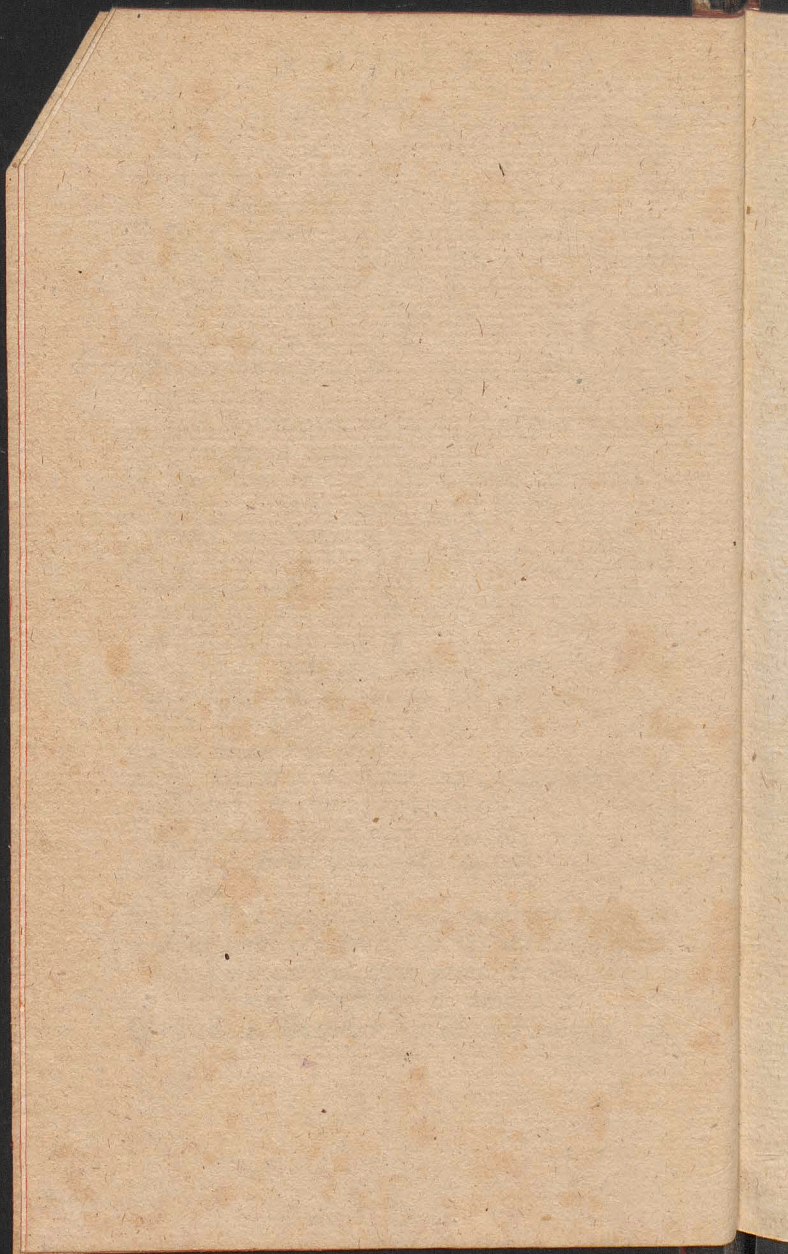

J U N I U S

- off. pr. com. oët. in L. & M. *Gl: Cr: Præf.*
Ap in Vesp. com. seq. & oët S. Joan.
- A.** 28. F. 4. *Vig cum jej.* Leon. P. C. *sdx L. 1.*
 N. f. 9. L. *Vig. com. S. Joan. ac Vig Ant.*
¶ ex f. 4. or. pr. in L. & M. Gl. in Colleg.
Cr: ult. Ev. Vig. Vesp. de seq. com. OO.
Ap. Ant. Tradent. ¶ annun ex 1 Vesp. de
com. Ap. or ex 15. Julii int. P.R.P.
- R.** † 29. F. 5. **PETRI & PAULI** *Ap. dx 1:*
cl: cum oët. celeb. off. pr. com. OO. Ap.
vos ¶ in oem ex Laud. de com. Ap. or ut heri
Gl. 2. or. ut heri Cr. in secret. loc: div. die
com. Præf. Ap. Vesp. de fest.
- R.** 30. F. 6. **Comm. S. Pauli** *Ap. dx com. S.*
Petri & oët S. Joan. in L. & M. Gl. Cr:
Præf. Ap. Vesp. à cap. de seq. ut in 1. Vesp.
*com. S.s. Ap. Ant. Petrus * F. P.*

JULIUS Dierum XXXI.

- A.** 1. Sab. Oët. **Nativ. S. Joan.** *dx L. 1. N.*
Sab: com. oët. Ss. Ap. in L. & M. Gl. Cr:
Præf. Ap: Vesp. de seq. com. præc Dom.
præval. & oët. Ss. Ap. ac Ss. mm. Process:
- A.** 2. **DOM.** 4. p. Pent. **Visitat. B.** *dx maj. 9.*
 L. & com. Dom. oët. ac. Ss. MM. in L.
 & M. *Gl. Cr: Præf. B. Visit: ult. Ev. Dom.*
 in Vesp. com. seq. Dom. & oët. Ss. Ap.
- A.** 3. F. 2. **Norberti E. C.** *dx fuit 6. Jun hym*
¶ mut. com. Ss. Ap. in L. & M. Gl: Cr:
Præf. Ap. Vesp. à cap. de seq. com. præc.
*& Ss. Ap. * F. P.*

* *Cres. Jul. h. 11. m. 9. manè.*

- A. 4. F. 3. Josephi Calasan. C. *dx* com. oct. in L. & M. *Gl. Cr. Præf. Ap. Vesp.* à cap. de seq. com. præc. & Ss: Ap.
- R. 5. F. 4. Æschvli M. P. R. S. *dx fuit loc. pr:* 15. *ex 12. Junii* L. 1. N. f. com. Ss. Ap. in L. & M. *Gl: Cr: Præf Ap. Vesp.* à cap. de seq. ut in *1. Vesp. or. pr.* com: præc.
- R. 6. F. 5. Oct. Ss. Ap. *dx* L. 1. N. f. M. *pr Gl. Cr. Præf. Ap.* in Vesp. com. seq.
- R. 7. F. 6. Georgii M. *sdx fuit loc. pr.* 27. *ex 23. April. off. de com. un. M. extra Temp. Pas.* L. 1. N. f. 2. Noct. de com. m: 2^{do} loc. Principes 3 N. *si quis vult. Suff.* in M. *Gl. 2. or. à cunit. 3. ad lib.* Vesp. à cap: de seq. com. præc. *suff.*
- A. 8. Sab. Elisabeth. Vid. *sdx* off. *pr. Suff.* in M. *ut heri Vesp.* de seq. & *hym. mut.* com Dom. *tnt. montes.*
- A. 9. DOM. 5. p. Pent. B. Joan. de DuRl. C. *dx 1. cl. cum. oct.* L. 1. *Beat. 3. N. Nolite* 9. L. & com. Dom. in L. & M. *Gl: Cr. Præf. Ttt. ult. E. Dom.* in Vesp. com. Dom. & seq.
- R. 10. F. 2. Septem Frat. mm. *sdx* L. 1. N. *ex heri* 8. *Hæc est* com. oct. in & M. *Gl: 3. conced. Cr: Præf. com* Vesp. de seq. com. præc. & oct. ac S. Pii. P.M.
- A. 11. F. 3. Patron Regni Suec. *dx fuit loc. pr:* 9. *huj off pr* 9. L. S. Pii com. oct: & S. M. in L. & M. *Gl: Cr: Vesp.* à cap. de seq. com. præc. & oct. ac Ss. mm. Naboris.
* *Plenit. Jul. h. 11. m. 30. mane.*
- A. 12. F. 4. Joan. Qualb. Ab. C. *dx* L. 1. N. f. com. oct & Ss. m. in L. & M. *Gl: Cr. Vesp.* à cap. de seq. com. præc. & oct.
- R. 13. F. 5. Margar. V. M. *dx* com. oct. in L. & M.

J U L I U S

- Gl. Cr. Vesp. à cap. de seq. com præc & oct. * F. P.*
- A. 14. F. 6. Bonaventuræ E. C. E. D. *dx L. 1. N. Sap. & 8. in med. com. oct. in L. & M. Gl. Cr. Vesp. de seq. com. præc. oct. & S. David. P. R. S.*
- A. 15. Sab. Divis. Apo. int. P. R. P. *dx maj. 9. L. S. David. com. oct. & S. David. in L. & M. Gl. 4. or. p. Vot. Ss. Ttt. pro gratiar: aēne ob Victoriam de Crucigeris in Vesp. com. seq. ut in t. Vesp. Dom. obsecro & Ss. mm. Andreæ P. R. P.*
- A. 16. DOM. 6. p. Pent: oct. B. Jean. de Dukl. *dx L. 1. N. Dom. 2. Noct. ex oct. S. Stanisl. Kost. 3. Nolite 9. L. & com. Dom. ac Ss. mm. in L. & M. Gl. Cr. Præf. Ttt. ult. Eu. Dom. in Vesp. com. Dom. & seq.*
- A. 17. F. 2. Alexii C. *sdx L. 1. N. f. Suff. in M. Gl. 2. or. à cund. 3. ad lib. Vesp. de seq. com. præc. & Ss. mm. Synphorose.*
- A. 18. F. 3. Simon. de tip. C. P. R. P. *dx L. 1. N. f. 9. L. & com. Ss. mm. in L. & M. just. Gl. Vesp. à cap. de seq. & hym. mut: com. præc. * Decres. tul. h. 1. m. 36. p. med. noc.*
- A. 19. F. 4. Vincentii à Paulo C. *dx L. 1. N. f. 2. pr. 3. de com. Ev. de signavit ex 31. juli. in M. justus Gl. Ev. de sig. Vesp. à cap. de seq. com. præc.*
- A. 20. F. 5. B. Ceslai C. P. R. P. *dx L. 1. N. f. rly. ut herietiam. Eu. M. Os just. in Vesp. com. seq. & S. Praxed. V.*
- R. 21. F. 6. Anacleti P. M. *sdx loc. pr. ex 13. huj. 9. L. & com. S. Prax. Suff. in M. Gl. 2. or. S. Prax. 3. à cund. Vesp. de seq. com. præc.*

- I.** 22. Sab. Mariæ Magdalensæ *dx* in *M. Gl.*
Cr: Vesp. à cap. de seq. com. præc. Dom.
unxerunt & S. Liborii *E. M.*
- R.** 23. DOM. 7. p. Pent. Apollinaris *E. M.*
dx L. 1. N. Dom. 9. L. & com. Dom. ac S.
 Lib. in L. & M. *Gl:* *Cr:* *Præf. Ttt:* *ult:*
Ev. Dom. Vesp. à cap. de seq. com. præc
 & Dom.
- R.** 24. F. 2. *Vig. sine jej.* Christinæ V. M. *dx* L.
 1. N. f. 2. & 3. N. *de com. Virg.* 9. L. &
 com. Vig. in L. & M. *Gl: ult:* *Ev. vig.* Vesp.
 de seq. com. præc. *tnt.*
- R.** 25. F. 3. Jacobi Ap. *dx* 2. *cl:* off. *de com.*
Ap. G. pr. loc. com. S. Christoph. in L. &
 M. *priv. tnt. Gl: Cr: Præf. Ap.* in Vesp.
 com. seq.
- * *Novil. August: h. 9. m. 42. manè.*
- A.** 26. F. 4. Annæ Matris B. *dx* *maj. off. pr. in*
M. Gl. in Vesp. com. seq. & S. Pantaleon. *M.*
- A.** 27. F. 5. Henrici Imp. C. *sdx loc. pr: ex*
 15. *huj.* 9. L. & com. S. M. *Suff. in M. Gl:*
 2. *or. M. 3. d. cunct.* Vesp. de seq. com.
 præc.
- R.** 28. F. 6. Botvidi M. P. R. S. *dx* in *M. Gl: sine*
Cr: Vesp. à cap. de seq. com. præc. ac Ss.
 mm. Felicis.
- R.** 29. Sab. Oavi R. M. P. R. S. *dx* L. 1. N.
 Sab. com. Ss. MM. in L. & M. *Gl.* Vesp. de
 seq. com. Dom. *tnt Sapiencia.*
- A.** 30. DOM. 8. p. Pent. 1. *Aug. B. Cunegun-*
dis V. P. R. P. dx t. cl. cum oct. L. 1. N. *de*
Virg. 9. L. & com. Dom. in L. & M. *Gl: Cr:*
Præf. Tit. ult. Ev. Dom. in Vesp. com. seq.
 & Dom.

AUGUSTUS

A. 31. F. 2. Iguatii C. *dx* L. 1. N *ex heri Dom.*
t. Aug. com. oct. in L. & M. *Gl: Cr: Vesp.*
 de seq. com. S. Paul. & præc. ac oct. & Ss
 mm. Machab. * p. Aug. Judic. Sprit. Silent.

AUGUSTUS Dierum XXXI.

A. 1. F. 3. Petri ad Vincula, *dx* maj off. de com.
 Ap. & pr loc. 9. L. Ss. MM. com. S. Paul.
 oct. & Ss. mm. in L. & M. *Gl: Cr: Præf. Ap.*
 in Vesp. com. S. Paul. seq. oct. ac S. Stephan.
 & S. Cathar. Vast. PRS. *Ant: ex Laud. v ex*
 3. Noct. *elegit.*

R. 2. F. 4. Helenæ Vid M. P. R. S. *dx* loc. pr
ex 3t. Jul. L. 1. N. Mul. 9. L. S. Steph. com
 oct. v *Specie* & S. Step. ac S. Cathar. *Ant*
ex t. Vesp. v elegit ex 3. N. in M. *Gl. Cr.*
 Or. Secreta S. Cathar. sumit ex Mis. Me
 expect. omis. Martyr. in Vesp. com. seq.
 & oct

* *Cresc. Aug. h. 4. m. 12. mane.*

R. 3. F. 5. Inventio S. Stephani M. *sdx* com.
 oct in L. & M. *Gl: 3. or conced. Cr: Vesp.*
 de seq. com. præc & oct.

A. 4. F. 6. Dominici C. *dx* com. oct. in L. & M.
Gl: Cr: Vesp. de seq. com. præc & oct.

A. 5. Sab. Dedicat. B. ad nives *dx* maj off.
ut ibi com. oct. in L. & M. *Gl: Cr: Præf.*
festiv. in Vesp. com. seq. *ex t. Vesp. & Dom.*
Ego in ac Ss. mm. Xysti.

A. 6. DOM. 9. p. Pent. 2. Aug. oct. B. Cuneg.
 V. *dx* L. 1. *ex Dom. 1. Aug. 9. L. & com.*
 Dom.

AUGUSTUS

Dom. 9. p. Pent. ac Ss. mm. in L. & M. *Gl. Cr. Præf. Ttt. ult. Ev. Dom. Vesp. à cap. de seq. com. præc. & Dom. ac S. Donati M.*

A. 7. F. 2. Caietani C. *dx L. 1. N. f. 9. L. & com. S. Donat. in L. & M. Gl. in Vesp. com. seq.*

R. 8. F. 3. Cyriaci mm *sdx L. 1. N. f. Suff. in M. Gl. 2. or. à cunct. 3. ad lib. Vesp. à cap. de seq. com. præc. & S. Roman. Suff.*

R. 9. F. 4. *Vig sine jej. Nazarii &c. mm. sdx loc. pr. ex 28. Jul. 9. L. & com. Vig. ac S. Roman. Suff. in M. Gl. ult. Ev. Vig. Vesp. de seq. sine com.*

* *Plenil. Aug. h. 10. m. 42. Vesp.*

P. 10. F. 5. Laurentii M *dx 2. cl. cum oct. in M. Gl. n. dic Cr; nisi in pr. Eccl. in Vesp. com. seq. & Ss. mm. Tibur.*

A. 11. F. 6. Marthæ V. *sdx loc. pr. ex 29. Jul. 9. L. Ss. mm. com. oct. & Ss. mm. in L. & M. Gl. Vesp. de seq. com. præc. & oct.*

A. 12. Sab. Claræ V. *dx com. oct. in L. & M. Gl. Vesp. à cap. de seq. com. præc. Dom. omnis. ac oct & Ss. mm.*

Cras denunci. Vig. G f. 3. fest. Afs. B.

A. 13. DOM. 10. p. Pent. 5. *Aug. Hieronymi Emilian. C. dx loc. pr. ex 20. Jul. L. 1. N. de Dom. 3. Aug. 9. L. & com. Dom. 10. p. Pent. com. oct & Dom. ac Ss. mm. in L. & M. Gl. Cr; Præf. Ttt. ult. Ev. Dom. Vesp. de seq. com. præc. Dom. oct. ac S. Eusebii*

AUGUSTUS

- A. 14. F. 2. *Vig. cum jej.* Transfigurat. Dni *dx* maj fuit 6. huj off. pr. 9. L. *Vig. com. S. Laur. Vig. ac S. Euseb. in L. M. Gl. Cr: Præf. Nativ. ult. Ev. Vig. Vesp. de seq. com. nul. hym. ter; JESU.*
- A. † 15. F. 3. ASSUMPT. B. *dx t. cl. cum oct.* off. pr. Bened. Herbar. in M. *Gl: Gr. Præf. B. assumpt. p. oct. in Vesp. com. seq. tnt.*
- A. 16. F. 4. Rochi C. *dx L. t. N. f. com. afs. B. S. Laur. in L. & M. Gl: Cr: P. B. Vesp. à cap. de seq. ut in 1. Vesp. com. præc. & assumpt. B.*
 * *Decreaso, Aug. h. 6. m. 5. Vesp.*
- R. 17. F. 5. Octav. S. Laurent. M *dx L. 1. N. f. com. B. in L. & M. Gl. Cr; P. B. Vesp. de seq. com. præc. & S. Agapiti M. tnt.*
- A. 18. F. 6. Comm. B. de mont. Carm. *dx maj fuit 16. Jul. 9, L. & com. S. M. in L. & M. Gl. Cr: P. B. comm. in Vesp. com. seq. & oct.*
- A. 19. Sab. Camilli de Lelli *dx fuit loc. pr: 30. ex 18. Jul. L. 1. N. Sab. com. B. in L. & M. Gl. Cr, P. B. Vesp. de seq. com, Dom. tnt Sapien.*
- A. 20. DOM. 11. p. Pent, 4. Aug. Hyacinthi C. P. R. P. *dx t. cl. cum oct. L. 1. N. Beat. 9. L. & com. Dom; in L. & M. Gl. Cr: Præf. Assum. ult. Ev. Dom. in Vesp. com. seq. & Dom. tnt.*
- A. 21. F. 2. Francisci Fremiot. Vid. *dx L. 1. N. ex heri Dom. 4. Aug. 2. pr. 3. Thesaur. com. afs. S. Hyac. in L. & M. Gl. Cr. P. B. Vesp.*

AUGUSTUS

- Vesp. de seq. *ut in t. Vesp. com. præc. ac S. Hyac. ac. Ss. mm. Timothei.*
- A. 22. F. 3. Octav. Assum. B. *dx* 9. L. Ss. mm. com. S. Hyac. & Ss. mm. in L. & M. *Gl. Cr: P. B. in Vesp. com. seq. & S. Hyac.*
- A. 23. F. 4. *Vig. sine jej.* Philippi Benitii C. *dx* L. 1. N. f. 9. L. Vig. com. S. Hyac. & Vig. in L. & M. *Gl: ult. E. V. Vesp. de seq. com. præc. tnt.*
** Novil 7bris h. 9. m, 16. Vesp.*
- R. 24. F. 5. Bartholomæi Ap. *dx* 2. cl. in M. *Gl: Cr; Præf. Ap. in Vesp. com. seq. tnt.*
- A. 25. F. 6. Ludovici C. *sdx* com. oct. in L. & M. *Gl* 5. or. *conced. Cr: Vesp. de seq. com. præc. oct. ac S. Zepherin M.*
- A. 26. Sab. Bernardi Ab C. *dx* fuit 20. *huj* L. 1. N. Sab: 9. L. S. Zeph: com. S. Hyac: *ex t. Vesp. & S M. in L. & M. Gl: Cr: Vesp de seq. com. S. Hyac. ut in t. Vesp. & Dom. observa.*
- A. 27. DOM. 12. p. Pent: 3. Ang. Dedicat. Eccl. Cath. Fosn: *dx* 1. cl. *sine oct.* 9. L. Dom. S. Hyac. & Dom. in L. & M. *Gl: Cr: Præf. Tnt. ult. Ev. Dom: in Vesp. com. seq. & oct. ac Dom. tnt.*

Pro Memoria,

Ab hac die in fine Direct: pro Eccl: Col-
leg. Vars.

A. 28:

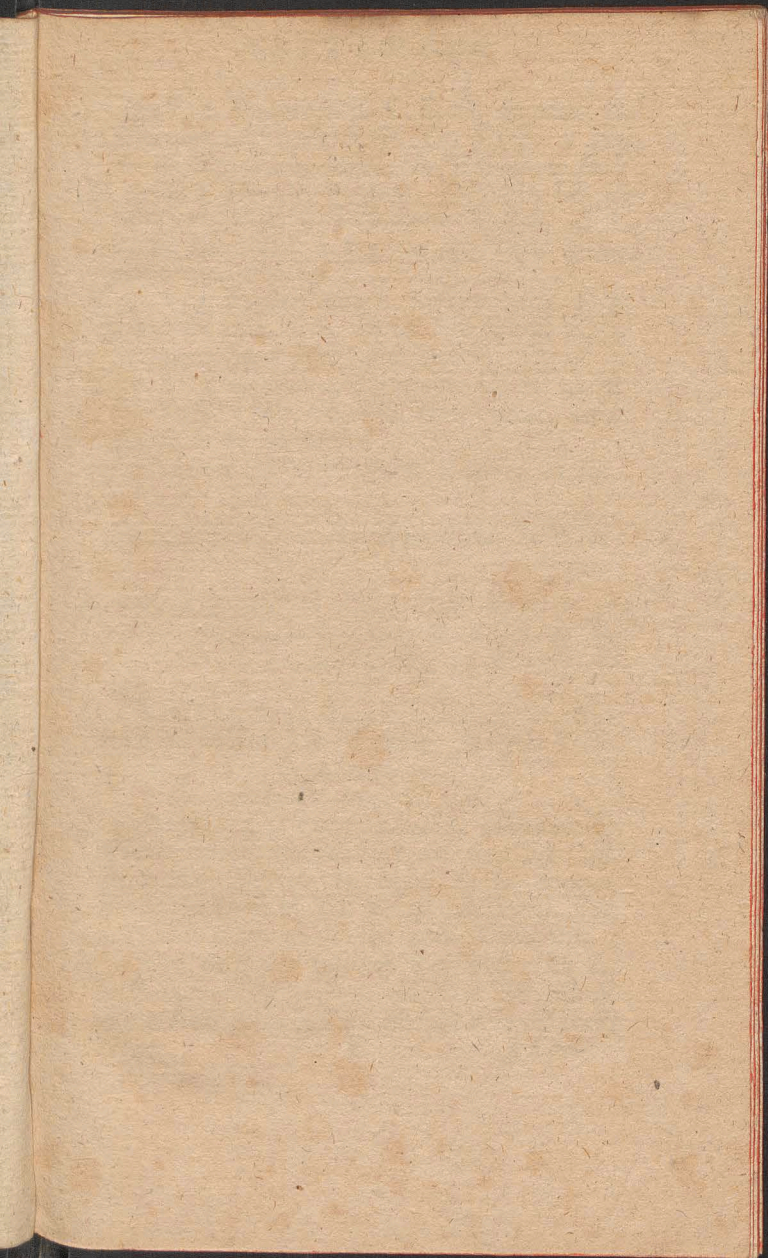

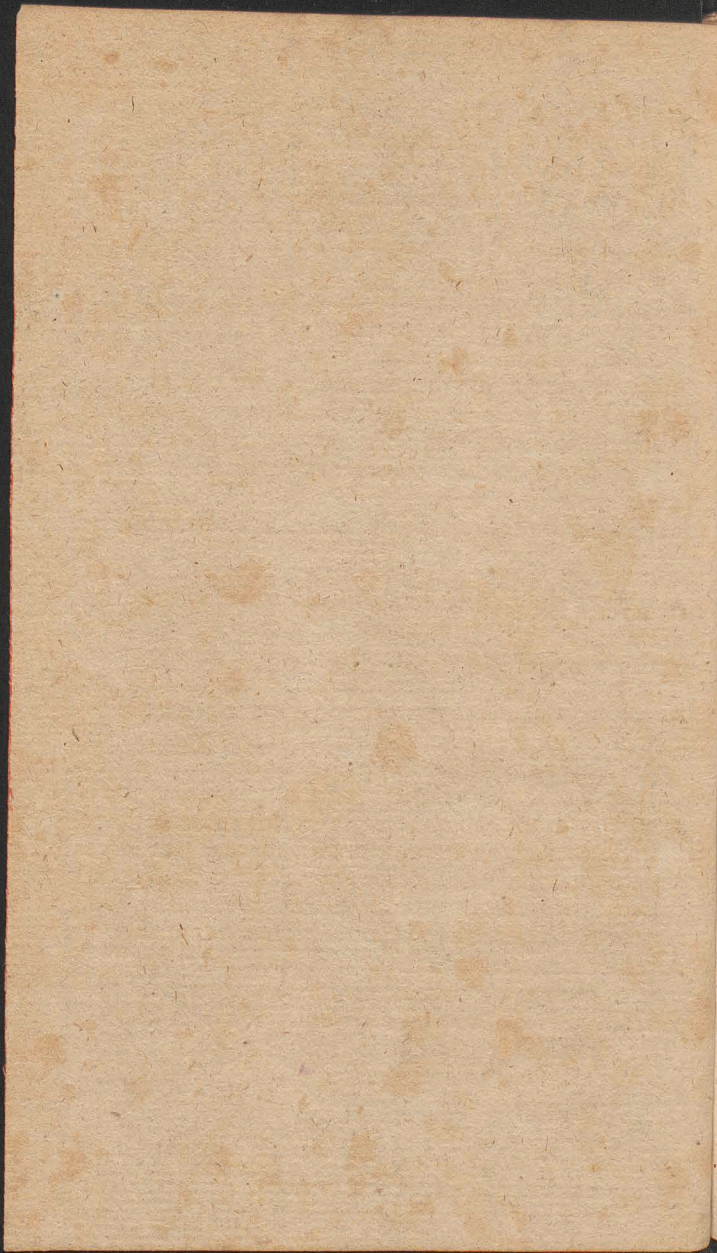

A
R
A
A
A
A
A
A

S E P T E M B E R

- A. 28. F. 2. Augustini E. C. E. D. *dx* com. S. Hermet. in L. & M. Gl. Cr. Vesp. à cap. de de seq. com. præc. & S. Sabinæ M.
- R. 29. F. 3. Decoll. S. Joan. Bap. *dx* off. de com un. Mar. 9. L. & com. S. Sab. in L. & M. Gl. Vesp. à cap. de seq. com. præc. & Ss. mm. Felicis.
- A. 30. F. 4. Rosæ Liman. V. *dx* L. i. N. f. 9. L. & com. Ss. mm. in L. & M. Gl. Vesp. à cap. de seq. *γ hym. mut* com. præc.
- A. 31. F. 5. Raymundi Nonnat. C. *dx* in M. Gl. Vesp. à cap. de seq. com. præc. ac S. Ægid & Ss. 12. mm.
- * *Crest. 7bris h. 10. m. 4. p. occas sol.*

S E P T E M B E R *Dierum* XXX.

- A. 1. F. 6. Transl. S. Casimiri C. P. R. P. *dx* fuit 27. Aug. 9. L. & com. S. Ægid. ac. Ss. 12. mm. in L. & M. Gl. in Vesp. com. seq.
- A. 2. Sab. Stephani Reg. C. *sdx* L. i. N. Sab. *Suff.* in M. Gl. 2. or. *d cunct.* 3 *ad lib.* Vesp. de seq. com. Dom. *cum aud. tint.*
- * *Cras denunc. Nat. B. f. 6.*
- A. 3. DOM. 13. p. Pent. 1. 7bris Joachim. C. Protect. Reg. Polon. *dx* 1. cl. *cum oct.* off. pr. 5 *dier:* in *Nov Breviar.* 9. L. & com. Dom. in L. & M. Gl. Cr. p. *oct.* *Præf. Ttt:* *ult:* *Ev. Dom.* in Vesp: com. Dom. *tnt.*
- A. 4. F. 2 de 2. die inf. oct. S. Joach. *sdx* L. 1. N. *ex heri off. adun vel ex 2. die oct. S. Stan. Kost. 3. ex fest. in M. Gl: 2. or. conced.*
- E 3 Eccl.

SEPTEMBER

3. *Eccl. Cr: Vesp. à cap. de seq. com. præc.*
A. 5. F. 3. Laurentii Justin. E. C. *sdx L. 1. N. f. 2. pr. 3. Homo com. S. Joach. in L. & M. Gl. 3. or: conced. Cr: Vesp. à cap. de seq. com. præc.*
- A. 6. F. 4. de 4. die in f. oct. S. Joach. sdx L. 1. N. f. off. 3tium v. ex 4ta die inf. oct. S. Stanisl: 3. N. ex fest. in M. Gl: 2. or. concede, 3. Eccl: Vesp. de oct.**
- A. 7. F. 5. jej ex pietate de 5. die inf. oct. sdx off. 4tm. vel ex 5. die ut supra. M. ut heri vesp. de seq. tnt.**
- A. 7. 8. F. 6. NATIVIT. B.V.M. dx 2 cl. cum oct. celeb off. ut ibi 9. L. & com. S. Adrian in L. & M. priv. Gl. Cr: Præf. B. Nativ. in Vesp. com. oct. S. Joach. & S. Gorgonii M.**
** Plenil: 7bris h. 8. m. 58. mane*
- A. 9. Sab. de 7. die inf oct. S. Joach sdx L. 1. N. Sab off. 5tum v. ex 7. die inf. oct. S. Stan. ut supra. 9. L. S. Gorgon. com. Nat. B. & S. M. in L. & M. Gl: Cr: Præf. B. Vesp. de seq. ut in 1. Vesp. com. Dom in omnib. & Nat. B.**
- A. 10. DOM. 14. p. Pent. 2. 7bris oct. S. Joach. dx L. 1. N. Dom. rlq. ut in fest. vel ex oct. 9. L. & com. Dom. ac Nat. B. in L. & M. Gl: Cr: P. B. ult. Ev. Dom. Vesp. de seq. com. . præc. & Dom. ac Ss. mm. Prothi tnt.**
- A. 11. F. 2. Ss. Nominis Mariæ dx maj fuit heri 9. L. & com. Ss. mm. in L. & M. Gl: Cr: Præf. B. fest. iu Vesp: com. seq. tnt.**
- A. 12. F. 3. Nicolai de Tolent. C. dx fuit 10. huj**

SEPTEMBER

hui com. oct. Nat. B. in L. & M. Gl. Cr. Præf. B. in Vesp. com. Nat.

A. 13. F. 4. de 6. die inf. Nat. B. *sdx*. L. 1. N: f. in M. Gl. 2. or. S. Spir. 5. Eccl: Cr: Præf. oct. Vesp. de seq. com. Nat. B

* *Cras Examen Ordinandorum.*

R. 14. F. 5. Exal. S. Crucis *sdx* *mij.* off. pr. com. oct. in L. & M. Gl: Cr: Præf. † in Vesp. com. seq. ut *in t. Vesp.* & S. Nicomed: M. * F. P.

A. 15. F. 6. Oct. Nat. B. *sdx* 9. L. & com S. Nicomed. in L. & M. Gl. Cr. Præf. B. in Vesp. com. seq. & Ss. mm. Euph.

* *Decresc: 7br. h. o. m. 4. manè.*

R. 16. Sab. Cornelii mm. *sdx* L. 1. N. Sab. 9. L. & com. Ss. mm. *Suff.* in M. Gl. 2. or. Ss. mm. 3 *à cunct.* Vesp. de seq. & hym. & or. pr. com. Dom. *ne reminis.*

A. 17. DOM. 15. p. Pent. 3 *7bris* Impres. Stigmat. S. Franc. C. *sdx* 9. L. & com. Dom. in L. & M. Gl: Cr: Præf. Tit ult: *Ev. Dom.* Vesp. à cap. de seq. ad Mag. Ant: *G^o* or. pr: com. præc. *cum v pr. G^o Dom.*

A. 18. F. 2. Josephi à Cupertino C. *sdx* in M. Gl. Vesp. à cap. de seq. com. præc. Ant. pr.

R. 19. F. 3. Ianuar. & Ss. M. *sdx* L. 1. N. ex Dom. 3 *7br.* in M. Gl. Vesp. à cap. de seq: com. præc.

R. 20. F. 4. IV. TEMP. *Vig. de qua nib in off.* Eustach. MM. *sdx* L. 1. N. Frat. 9. L. & com. fer. in L. & M. Gl. 3 or. *Vig. ult: Ev. f.* Vesp. de seq. com. præc.

R. 21. F. 5. Mathæi Ap. *sdx* 2 *cb.* in M. Gl: Cr: Præf. Ap. in Vesp. com. seq. & Ss. mm. Mauriti * F. P.

SEPTEMBER

- A. 22. F. 6. IV. TEMP. Thomæ de Vil:
 E. C. *sdx loc pr. ex 18. huj L. 1. N. Fid.*
 9. L. & com. f. ac. Ss. mm. *Suff. in M*
Gl: 2. or. f. 3. Ss. mm. ult: Ev. f. Vesp. à cap
de seq. com. præc. & S. Theclæ V. M.
Suff.
 * *Novil. 8bris h. 11. m. 25. mane.*
- R. 23. Sab. IV. TEMP. Lin. P. M. *sdx L. 1. N.*
a mileto 9. L. & com. f. & S. Thecl. Suff.
in M. Gl. 2. or. f. 3. S. M. ult: Ev. f. Or-
dines Sacri Vesp. de seq. com. Dom. adon.
tnt.
- A. 24. DOM. 16. p. Pent: 4. 7bris B. Ladisl:
 de Gieln: C. P. R. P. *sdx i. cl. cum oct. L. 1.*
Beat: 3. nolit. 9. L. & com. Dom. in L. &
M. Gl. Cr: Præf. Ttt: ult. Ev. Dom: in
Vesp. com. seq. & Dom.
- A. 25. F. 2. B. V. de Mercede *sdx maj fuit heri*
com. oct. in L. & M. Gl: Cr. Præf: B.
fest: in Vesp. com. seq. oct. & Ss. mm.
Cypriani.
- R. 26. F. 3. Josaphat. E. M. P. R. P. *sdx L. 1.*
N ex Dom. 4. 7bris 9. L. Ss. mm. com. oct.
& Ss. mm. in L. & M. Gl. Cr. Vesp: a cap.
de seq. com. præc. & oct.
- R. 27. F. 4. Transl. S. Stanisl. E. P. R. P. *sdx*
com. oct. in L. & M. Gl. Cr. Vesp. de
*seq. com. præc. & oct. * F. P.*
- R. 28. F. 5. Venceslai. M. P. R. P. M. *sdx com.*
oct. in L. & M. Gl. Cr. Vesp. de seq. com.
*præc. * F. P.*
- A. 29. F. 6. Michael: Arch. *sdx a cl. in M. Gl:*
*Cr: in Vesp. com. seq. tnt. * F. P.*
- A. 30. Sab. Hieronymi. C. E. D. *sdx com. oct.*
in &

OCTOBER

in & L. M. Gl. Cr. Vesp. à cap. de seq.
com præc. & Dom. oct. & S. Remig. E. C.
* F. P.

* *Crescens 8bris. h. 3. m. 49. Vesp.*

OCTOBER, Dierum, XXXI.

A. 1 DOM. 17. p. Pent. 1 8bris oct. B. Ladis C.
dx L. 1. N. incip. 9. L. & com. Dom. ac
S. Remigi in M. Gl. Cr. Præf. Ttt: ult:
Ev: Dom. Vesp. de seq. com. præc. &
Dom.

A. 2. F. 2. Angelorum Cust. dx maj off: pr. in
Gl: Cr: in Vesp. com seq.

R. 3. F. 3. Cosmæ & Damian. MM. sdx loc.
pr: ex 27. 7bris Suff. in M. Gl: 2: or. &
cunt; 3. ad lib. Vesp. de seq. com. præc.

A. 4. F. 4. Francisci C. dx in M. Gl. Vesp. à
cap. de seq. com. præc. & Ss. mm. Placidi.

R. 5. F. 5. Fest. Relig. Eccl. Ups. int. P.R.S.
dx loc. pr: ex Dom: p. S. Math. 9 & com.
Ss. mm. & M. Gl. sine Cr: Vesp. à cap. de
seq. com. præc.

A. 6. F. 6. Brunon. C. dx Gl: Vesp. à cap
de seq. com. præc. & S. Marci ac Ss mm
Sergii.

R. 7. Sab. Transl. S. Achyli E. M. P. R. S.
dx loc: pr: ex heri 9. L. & com. S. Marci
ac Ss. mm. in L. & M. Gl sine Cr: Vesp.
à cap. de seq. com. præc. & Dom. Refulsit.

* *Plenil. 8br. h. 5. m. 57. vesp.*

A. 8. DOM. 18. p. Pent. 2. 8bris Birgittæ. Vid.
P.R.S. dx L. 1. N. Dom. 9. L. & com. Dom.
in L.

OCTOBER

- in I. & M. *Gl. Cr. Præf. Ttt: ult: Ev. Dom.*
in Vesp. com. Dom. & seq.
- R. 9** F. 2 Dionysii mm. *sdx Suff. in M. Gl: 2. or. a cunct. 3. ad lib. Vesp. de seq. com. præc.*
- A. 10** F. 3 Gratiar. action. int. P. R. P. *sdx maj. off. pr. Mis. Votiv. Ss. Ttt. 2. or. pro grat. act. p. hanc. Vot. Cr. Præf. Ttt. Procefs. Te Deum ob victor: de Turcis ad Chocim in Vesp. com. seq.*
- A. 11** F. 4 Francis. Borg. C. *sdx loc. pr: ex heri 1. 1. N. f. Suff. in M. Gl: 2. or. a cunct: 3. ad lib. Vesp. de seq. com. præc.*
- A. 12** F. 5 Ss. Rosarii B. *sdx maj. fuit Dom: 1. sbris in M. Gl: Cr: Præf. B. Solemna in Vesp. com. seq.*
- A. 13** F. 6 Eduardi R. C. *sdx Suff. in M. Gl: ut. f. 4. Vesp. a cap. de seq. com. præc. Suff.*
- R. 14** Sab. Callisti P.M: *sdx Suff. in M. Gl: ut/ 4. Vesp. de seq. com. Dom. Lug. & præc. *Decresc. sbris h. 8. m. 44. manè.*
- A. 15** DOM. 19. p. Pent. 3. *sbris Hedvigis Vid. P.R.P. sdx maj. 9. L. & com. Dom. in I. & M. Gl: Cr: Præf. Ttt: ult. E. D. in Vesp. com. seq. & Dom.*
- A. 16** F. 2. Theresiæ V. *sdx loc. pr: ex heri in M. Gl: in Vesp. com. seq.*
- A. 17** F. 3. Margarithæ Scot. Reg. Vid. *sdx fuit 20. Junii Suff. in M. Gl: 2. or. a cuncti 3. ad lib. Vesp. de seq. sine com.*
- R. 18** F. 4. Luciae, Evang. *sdx 2. cl: off. ut ibi in M. Gl: Cr: Præf. Ap: in Vesp. com. seq. *F. P.*
- A. 19** F. 5. Petri de Alcant: C. *sdx in M. Gl: Vesp. a cap. de seq. com. præc.*
- R. 20** F. 6. Transl: S. Adalberti E.M. *sdx L. 1. N. f.*

OCTOBER

N. f. in M. *Gl: sine Cr: Vesp. à cap. de*
seq. com. præc. & S. Hilarion.

R. 21. Sab. Ursulæ mm *dx L. 1. N. Sab. 2. N. de*
com. 3. N. Virgin. 9. L. & com. S. Hilarion
in L. & M. Gl: Vesp de seq. com. Dom.
tnt. exaudiat.

A. 22. DOM. 20. p. Pent: 4. *gbris Joan: Cantii*
C. P. R. P. dx 1. cl: cum oct. L. t. N. Beat:
9. L. & com. Dom. in L. & M. Gl: Præf: Tit:
ult: Ev: Dom. in Vesp. com. seq. & Dom.
** Novil: gbris h. 4. m. 7. manè.*

A. 23. F. 2. Joan. à capistr: C. *dx L. 1. N. ex*
heri cum. oct. in L. & M. Gl: Cr: Vesp. à
cap. de seq. com: præc. & oct.

A. 24. F. 3. Raphael: Arch: *dx maj off. pr:*
com. oct. in L. & M. Gl: Cr: in Vesp: com.
oct. & Ss. mm. Chryfant.

A. 25. F. 4. de 4. die inf. oct. S. Joan. *sdx L.*
1. N. f. 2. & 3. N. inf. oct. S. Stan. Kost: 9. L.
& com. Ss. mm. in L. & M. Gl: 3. or:
conced: Cr: Vesp. de oct. com. S. Evari-
sti M.

A. 26. F. 5. de 5. die inf. oct. S. Joan. *sdx*
L. 1. N. ex Dom: 5. gbris 2. & 3. N. ut heri
not. 9. L. & com. S. Evar. in L. & M. Gl: 3.
conced: Cr: Vesp de oct.

A. 27. F. 6. Vig. de 6. die inf. oct. *sdx L. 1. N.*
ex f. 2. & 3. p. Dom. 5. gbris conjung. 2. in
unam 2. & 3. Noct. ut heri & f. 6. 9. L. &
com. Vig. Mis: oes de Vig: in C. V. sine
Gl: & Cr: 4. or: oct: 3. conced: Vesp. de
seq. sine com.

R. 28. Sab. Simonis & Judæ Ap. *dx 2. cl: in*
M. Gl.

NOVEMBER

M. Gl: Cr: Præf. Ap: in Vesp. com. seq. ut
in t. Vesp & Dom. vidi t. 9bris.

* Cras denunc Vig: f. 3. fest. OO. Ss. f. 4

A. 29. DOM. 21. p. Pent. t. 9bris Oct. S. Joan.
2x 9. L. & com. Dom. in L. & M. Gl: Cr:
Præf. Ttt: ult: Ev: Dom: in Vesp. com.
Dor: & seq.

R. 30. f. 2. Bonifacii E. M. sdx fuit loc: pr:
20. lun: ex 19. hij. L. t. N. f. 2. N int: PRP.
Suff. in M. Gl: 2. or: á cunct: 3. ad lib. Vesp.
de fest. Suff.

* Cresc: 9bris h. 8. m. 15. mane.

Viol: 31. F. 3. Vig: cum jej. de ea off. ut in
Psalt: f. 3. absol. Ipsius Bened: ex 3. Noct:
Lect. de vig: R&f. 3. prec: flex: gen: ad oes
hor: com. † Suff. M de Vig: ut in Missal:
Vesp. de seq. * F.P.

NOVEMBER Dierum XXX.

A. † t. F. 4. FEST. OO. SS. 2x. t. cum oã:
off. pr: in M. Gl: Cr: Vesp. de fest. p. Be-
ned: Vesp: def. ritu 2plci or: Fidel: Pro-
cess: Station: extra chor: hod: off. def.
dici ptst.

N. 2. F. 5. COMMEM. OO. FID. def. off. de
2. die inf. oct. OO. SS. sdx off. ut heri &
pr. loc. L. 1. N. f. in Laud: p. Benedic: dic
off. Defunct: 3. Nocturn: ex præcept:
Process: stat: ut heri Mis: oes de Req:
Convent: in C. A. Gl: Cr: Vesp. de oct,

A. 3. F. 6. de 3. die inf. oct. sdx off. ut in fest:
L. t. N. f. in M. Gl: 2. or: de Spir. S. 3.
Eccl:

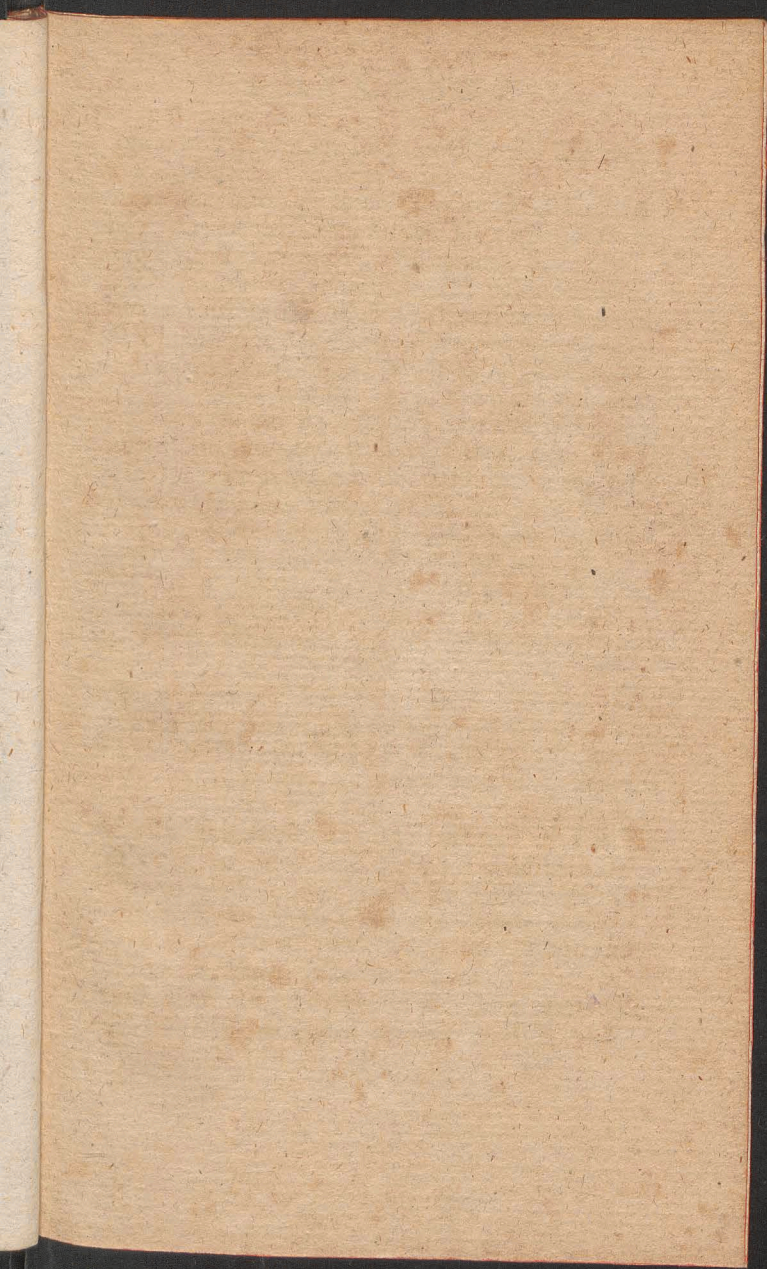

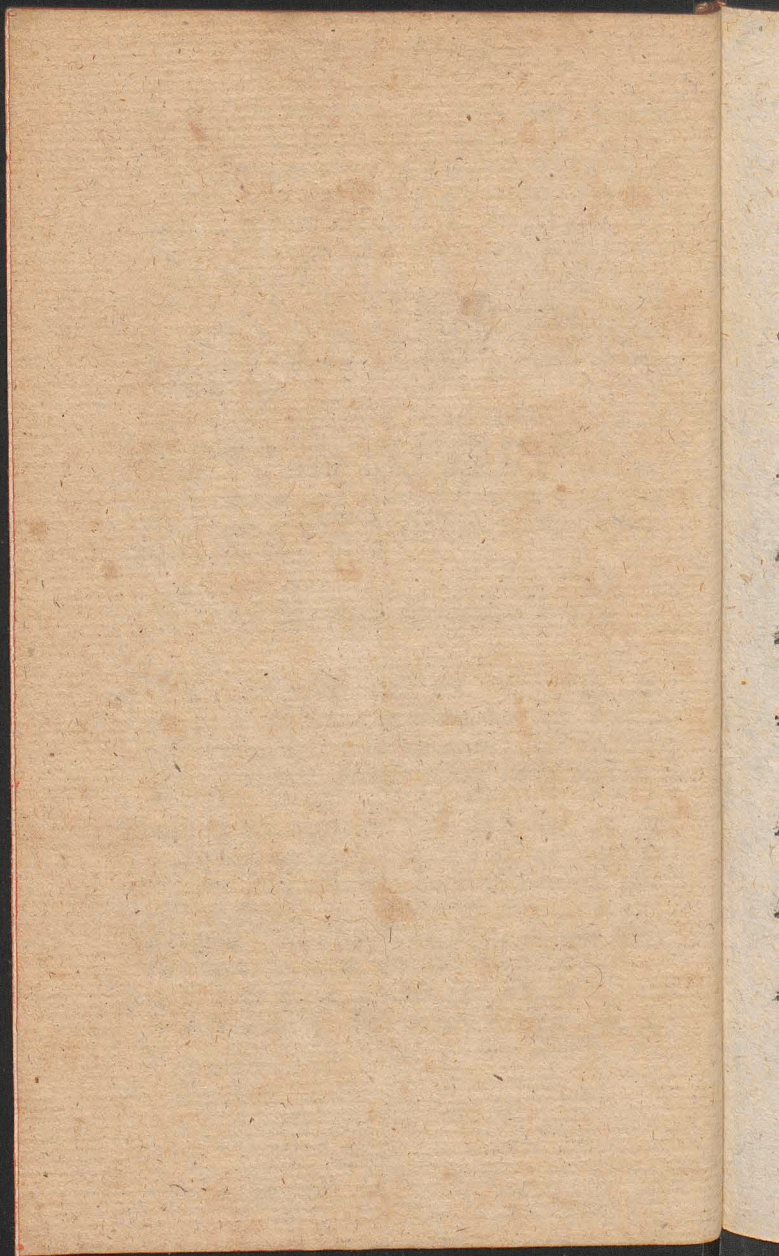

N O V E M B E R

Eccl. Vesp. de seq. com. oct. & Ss. mm.
Vitalis.

* *Cras in Colleg: Votiv. ob serv: Salut. SRM.*

A. 4. Sab. Caroli E. C. *dx* L. 1. N. Sab. 9.
L. Ss. mm. com. oct. & Ss. mm. in L. & M.
Gl. 4. add. or. p. Vot: Ss. Ttt. ob servat Sa-
lut Regiam Cr. in Vesp. com. Dom. & oct.

A. 5. DOM. 22. p. Pent. 2. *6bris de ea sdx*
off. ut in Psalt L. 1. N. & 2. ac RR ut Dom.
2. 9br. rly. ex Dom. 22. p. Pent. com. oct. in
L. & M. Gl. Cr. Præf. Ttt. ad prim. 4.
Psalm. cum Symb: in Vesp. com. oct.

A. 6. F. 2. de 6. die inf. oct. OO. SS *sdx off.*
& M: ut supra Vesp. de oct.

* *Plenil. 9br. h. 3. m. 20. mane.*

A. 7. F. 3. de 7. inf. oct. *sdx off. ut heri & pr.*
loc. Vesp de seq. dpl. rit. com. Ss. MM. Co-
ronat.

A. 8. F. 4. Octav Ss. Oo. *sdx off. ut ibi 9. L. &*
com. Ss. mm. in L. & M. Gl. Cr: Vesp.
à cap. defeq. com. præc. & S. Theod. M.

A. 9. F. 5. Dedic. Basil. Salvat. *dx 9. L. &*
com. S. Theod. in L. & M. Gl: Cr: in secr.
Parenth, omitt. in Vesp. com. seq. & Ss.
*mm. Thryph. * F. P.*

A. 10. F. 6. Andreæ Avell. C. *sdx L. 1. N. f 9. L*
& com. Ss. mm. Suff. in M. Gl: 3. or à cunct-
Vesp. de seq. com. præc. & S. Mennæ M.

A. 11. Sab. Martini E. C. *dx 9. L. & com. S. Men-*
næ in L. & M. Gl. Vesp. de seq. com
*præc. & Dom. Murotuo * F. P.*

A. 12. DOM. 23. p. Pent. 3. *9bris Partocin B.*
dx maj off. ut in fest. ad niv, 2. Noct. ex 5.

F die,

NOVEMBER

die inf. oct. Nativ. B. *Dei filius* 9. L. & com. Dom. in L. & M. *Gl. Cr: Præf B. festiv. ult: E. Dom. in Vesp. com. Dom, & seq.*

* *Decresc. 9br. h. 9. m. 8. Vesp.*

A. 13. F. 2. Didaci C. *sdx v hym. mut. L. 1. Nex Dom. 3. 9br. Suff. in M. Gl. 2. or. à eunt. 3. ad lib. Vesp. à cap. de seq. com. præc. Suff.*

R. 14 F. 3. Martini P. M. *sdx loc. pr. ex 12. huj. Suff. M. ut heri Vesp. de seq. com. præc.*

A. 15. F. 4. Gertrud. V. *sdx in M. Gl: Vesp. à cap. de seq. com. præc.*

R. 16 F. 5. Quinq. Frat. Polon. MM. P. R. P. *sdx fuit 11. huj. L. 1. N. f. 8. Hæc in M. Gl: sine Cr. Vesp. à cap: de seq. com. præc.*

A. 17. F. 6. Salomeæ V. *sdx in M. ut heri Vesp. à cap. de seq. com. præc.*

A. 18. Sab. Dedicat. Basil. Ss. Petri & Pauli in M. *Gl. Cr Parent. omitt Vesp. de seq. com. Dom. tnt. qui Cælor or. ex Dom. 6. p. Epiph. * F. P.*

A. 19. DOM. 24 p. Pent. *quæ est 6. p. Epiph: 4. 9bris Stanislai Kost. C. P R. P. sdx t. cl. cum oct. L. 1. N. just. 9. & com. Dom. 6. p. Epip. in L. & M. Gl: Cr. Præf. Tit ult. E. Dom. 6. p. Ep. in Vesp. com. seq. & Dom.*

A. 20. F. 2. Felic. de Vallois C. *sdx L. 1. N. ex heri 1. Lect. ex 4. Dom. 9bris 2. & 3. Lect. ex f 3. com. oct. in L. & M. Gl. Cr: Vesp. de seq. com. præc. & oct.*

* *Novil Xbris h. 10. m. 40. Vesp.*

A. 21. F. 3. Præsent. B. V. M. *sdx maj. com. oct. in L.*

NOVEMBER

- in L. & M. *Gl. Cr. Præf. B. Præsent.* in Vesp. com. seq. & oct. * F P.
- R. 22. F. 4. Cæciliæ V. M. *dx* com. oct. in L. & M. *Gl. Cr.* in Vesp. com. seq. oct. & S. Felic. M. * F P.
- R. 23. F. 5. Clement. P.M. *sdx* 9. L. & com. S. Felicit. com. oct. & S.M. in L. & M. *Gl. Cr.* Vesp. de seq. com. præc. & oct. ac S. Chryfogoni M. * F P.
- A 24. F. 6. Joan. à Cruce *dx* L. 1. N. *ima* ex heri *2da* ex *3tia* L. ex f. 6. 9. L. S. M. com. oct. & S. M. in L. & M. *Gl. Cr.* Vesp. à cap. de seq. com. præc. & oct.
- R. 25. Sab. Catharinæ V. M. *dx* L. 1. N. *incip. Jon.* com. oct. in L. & M. *Gl. Cr.* Vesp. à cap. de seq. *ut in t. Vesp.* com. præc. & Dom. *super mur.* ac S. Petri Alex. E. M. * F P.
- A. 26. DOM. 25. *Ult p. Pent. 5. gbris* Oct. S Stans. Kost. C. *dx* L. 1. N. *incip. Mich. 9.* L. & com. Dom. *ult. sub Nro. 24.* ac S. M. in L. & M. *Gl. Cr. Præf. Ttt. ult. Ev. Dom.* Vesp. à cap. de seq. com. præc. ac Dom.
- A 27. F. 2. Elisabeth. Reg. Hung. *dx* *fui* 19. *huj* L. 1. N. f. *incip. Nahum* in M. *Gl.* in Vesp. com. seq.
- A. 28. F. 3. Gregorii Thaum. E. C. *sdx* *fuit* *loc. pr. 26. ex 17. huj.* L. 1. N. *incip. Habac. Suff.* in M. *Gl 2 or. à cunct 3. ad lib.* in Vesp. com. S. Saturnini M. *Suff.*
* Cres. Xbr. h. to. m. 9. *Vesp.*
- Viol. 29. F. 4. *Vig. sine jej. deea off. ut in Psalt. f. 4. Lect. Vig. Absolut. & Bened. ut in 3. Noct: R.R. f. 4. prec flex. genb. ad ocs her.*

DECEMBER

hor. com. S. Saturn. † Suff. Mis de Vig.
 3. or. concedi Vesp. de seq.
 R. 30. F. 5. Andreae Ap. dx i. cl. off de com. Ap.
 & pr. loc. in M. Gl: Cr; Praef. Ap. Vesp.
 de fest. * F. P.

DECEMBER Dierum XXXI.

Viol. 1. F. 6. de ea off. ut in Psalt. & f. 6.
 Absol. Bened. ex 2. Noct. Lect. ima ex f. 4.
 Incip. Sophon. 2da ex f. 5. Incip. Aggæns.
 3tia ex 6. Incip. Zachar. RR ex 3. Dom. præc.
 præc. fer. non dic com. † Suff. Mis ut Dom.
 præc. sine Gl. & Cr: 2. or. fidel. ut in die
 OO. Fid: def. 3. or. d. cunct. Vesp. de seq.
 Suffi

R. 2. Sab. Bibianæ V. M. sdx L. 1. N. Sab.
 incip. Malcah. Suff. in M. Gl. 2. or. d. cunct.
 3. ad lib. Praef. com. Vesp. à cap. de seq:
 com. præc. Suff. Ss. Cessant. in fine comp.
 Alma.

* Hodie sero clauduntur Nuptiæ.

* Cras promulg. jej. f. 4 & 6ta p. Ad-
 vent. de præcepto. f. 6. Fest. celeb. BV M.

Viol. 3. DOM. 1. Advent: 1. cl. de ea sdx off.
 ut in Psalt. & pr. loc. ad prim. 4 Psal. cum
 Symb. 2. br. qui venturus Mis. sine Gl. 2. or.
 B. Deus 3. Eccl: Cr. Praef: Ttt. Vesp. de
 seq. com. Dom.

R. 4. F. 2. Barbaræ V. M. dx L. 1. N. f. com.
 fer. in L. & M. Gl. Vesp. à cap. de seq. *
 hym.

D E C E M B E R

hym. mut. o Doct. com. præc. & fer. ac. S.
Sabbæ Ab.

A. 5. F. 3. Petri Chryfologi E. C. *sdx loc. pr. ex heri* com. fer. ac. S. Sabb. in L. & M. *Gl: Cr. Vesp. à cap. de seq. com. præc. & f. * *Plenil. Xbris h. 1. m. 25. post merid.*

A. 6. F. 4. *jej. de præcept.* Nicolai E. C. *sdx* L. 1. N. f. com. fer. in L. & M. Gl: *in pr. Eccl: dic* Cr: Vesp. à cap. de seq. *hym. mut.* com. præc. & f. * F. P.

A. 7. F. 5. *jej. ex pietat* Ambrosii Ep. C. E. D. *sdx* L. 1. N. f. id. & 8. in med. com. fer. in L. & M. Gl. Cr. Vesp. de seq. oom. præc. & fer. *hym term. Jesu* * F. P

A. † 8. F. 6. *jej. de præc* CONCEPTIO B. V. M. *sdx 2. cl. cum oct.* com. fer. in L. & M. Gl: Gr. Præf. B. Concept. p. oct. in Vesp. com. seq. & fer.

A. 9. Sab. Francisci Xav. C. *sdx fuit 3. huj.* *hym mut.* com. oct. & fer. in L. & M. Gl: Cr. Præf. B. in Vesp. com. Dom. & oct. ac. S. Melchiad. M.

Viol. 10. DOM. 2. *Advent. 2. cl. de ea sdx off:* *ut ibi* com. oct. & S. Melch. in L. & M. *sine Gl. 2. or. oct 3. S. M. Cr. Præf. oct.* in Vesp. com. seq. & oct.

A. 11. F. 2. Damasi P. C. *sdx* L. 1. N. f. com. oct. & f. in L. & M. Gl Cr. Præf. oct. Vesp. à cap. de seq. com. præc. & fer.

A. 12. E. 3. de die inf. oct. B. *sdx* com. fer. in L. & M. Gl: 3. or. de Spir: S. Cr: Præf. B. Vesp. de seq. com. oct. & f.

* *Decresc. Xbris h. 8, m. 48. Vesp.*

D E C E M B E R

- R. 13. F. 4 *jej de præcept.* Lucia V. M. *dx*
 com. oct & fer. in L. & M. *Gl: Cr: Præf.*
 B. in Vesp. com. oct. & f * F. P.
 * *Cras Examen Ordinandorum.*
- A. 14. F. 5. de 7 die inf. oct. B. *sdx* L. t. N.
 f. in L. & M. *Gl: ut 12. Vesp. de seq. dx*
ut in t. Vesp. com f.
- A. 15. F. 6. *jej de præcept.* Octav. Concept.
 B. *dx* com. f. in L. & M. *Gl: Cr: Præf. B.*
 in Vesp. com. seq. & f
- A. 16. Sab. Eusebii E. M. *sdx* L. t. N. Sab. R
 8. Dne com. f. in L. & M. *Et or. B. Deus*
Præf. com. Vesp. à cap. de seq. com. præc.
 * *Cras denunc. Vig. Nat. Dni fut Sab ad*
popul.
- Viol. 17. DOM. 3. *Advent. 2 cl. de ea sdx*
off. ut in Psalt. & pr. loc. M. pr. sine Gl.
dic Cr. præf. Ttt. ad prim. 4. Psalm. cum
Symb. prec. Domcl. Vesp. de seq. com. Dom
 O SAPIENTIA *Stando.*
- A. 18. F. 2. *Exspect. Partûs B. dx maj. off.*
 pr com. f. in L. & M. *Gl. Cr. Præf. B. ex-*
pect. in Vesp. com. fer. O ADONAI.
- Viol. 19. F. 3. de ea off. *ut ibi C^o pr: loc. In-*
vit. hym & or ex Dom. præc. Lect. & R^o
ex f. 3. ad Laud. & Hor. Ant. Rorathe ad
Ben. Tu Bethl. prec. fer. dic flex. genib.
 ad L. Hor. Vesp. & Compl. in off. de fer. Mis.
Dom. præc. in grad. omitt. allel. C^o v seq.
sine Cr. in Vesp. ad Mag. O RADIX aplic.
prec. flex. genib.
- Viol. 20. F. 4 *jej de præcept. IV. TEMP. Vig*
 S; Thomæ off. de fer. *Invit. hym ut heri*
 Lect.

DECEMBER

Lect. de Hom. RR & or. pr. ad Laud. & hor.
 Ant. prophetæ ad Bened. *Misus prec. flex.*
gen. od oes hor. de Vig. nil in off. Mis. de
f. 2. or Vig. 3. B. Deus. Præf. com. Vesp.
 de seq. Ant. pr. com. f. O CLAVIS.

Novil: Jan: h. 5. m 44. Vesp.

R. 21 F. 5. Thomæ Ap. dx 2. cl. off. ut ibi
 ad Bened. Ant. pr. com. f. Ant. *Nolite or.*
 Dom. præc. in L. & M. Gl: Cr: *Præf. Ap.*
 in Vesp. com. f. O ORIENS.

Viol. 22. F. 6. jej. de præc. IV. TEMP. de ea
 Invit. hym. ut ante ad Laud. & Hor. *Con-*
stantes prec. ser. ad oes hor. M. pr. in Vesp.
 Ant. O REX *aplic. or. Dom. præc.*

Viol. 23. Sab. IV. TEMP. *Vig. Nativ. cum*
jej. ad popul. de ea Invit. hym. ut ante.
 Lect. RR. & or. ex Sab. ad Laud. Hor. *Ca-*
nite. ex Dom. 4. Adv. Psalm. ex Sab. loc.
4tæ Ant. Dnus die ad cant. Bened. Ant.
expectetur ad Bened. Ecce complet. prec:
 ser. ad oes hor. or. ac M. pr. ORDIN. SA-
 CRI Vesp. de Psalt. Sab. à cap. de Dom
 OEMMANUEL:

Viol 24. DOM. 4. Advent. *Vig. Nat. Dni de*
ea Invit. Hodie hym. verbum Ant. Psalm. &
 Lect. RR in 1. & 2. Noct. ex Dom. 4. Advent.
 in 3. Noct. Ant. & Psalm. de Dom. & ac Lect.
 de Hom. *Vig. absq; 9. Lect: de Dom. ad Lau-*
incip off. dx de Vig. com. Dom. Ave. Mis.
 de Vig. *sinc Gl. 2. or. int. post grad. allel.*
cum & seq. Cr. Præf. Ttt. ult: Ev. S. Joan.
 Vesp. de seq. com. null. hym. term. JESU
 p. Vesp. alma & & or. pr.

• Hod,

D E C E M B E R

* *Hod. & usq. ad oct. Epip. non dic Mis. Vot. & de Req.*

A. † 25. F. 2. NATIVITAS D. N. J. C. *dx 1. cl. cum oct. off. pr. Mis. 3. Gl. Cr. Præf. Coment. pr. p. oct. in M. 1ma Noctem Sacrat. in aliis Diem in 2da M. com. S. Anastasiæ in 1ma & 2da M. non purific. Calix, ueq; extergit. neq; extra Corporal ponit, digiti abluunt. in vase præparato dic quod ore & corp. in 3. Mis. sumpta purificatione ordin ablutio digit: mitt. in calicem, quæ sumitur extergit calix & vas ult: Ev. Epiph. cum natus * p. med. noct. non licet 2. Mis. habere confess. excip. commun. dare qui unam Mis. habeat 3tiam. in Vesp. com. seq. & OO. Ss. MM. islorum & letam or. Deus de com. MM. loc. Solem. dic com.*

R. † 26. F. 3. STEPHANI PROTO. M. *dx 1. cl. cum oct. celeb. off. pr. com. Nativ. Dni & OO. Ss. MM. in L. & M. Gl. Cr: Præf. commc. ut heri Bened. avenæ, de qua observ. ut ex mandato Vesp. de Nativ. Tecum à cap. de S. Steph. com. S. Joan. & oct. Nat.*

A. 27. F. 4. Joan. Apost. *dx 2. cl. cum oct. non celeb. com. 2. octav. Gl. Cr. Præf. oct. Bened. vini Vesp. de Nat. ut ibi com. seq. & octav.*

Viol. 28. F. 5. Ss. Innocent. MM. *dx 2. cl. cum oct. in 3. Noct. loc. tradid. dic isti sunt. & 9. com. 3. octavar. in L. & M. sine Gl. & allel. cum & seq: dic Trast. & Cr: Præf. oct. Bened. Dno Vesp. ut ibi com. seq. & 3. octavar.*

* *Cresc.*

ot.

ox

of.

a-

l-

x,

t,

c

i-

u,

v.

a.

ui

n.

r.

ox

ni

f.

v.

à

t.

t.

t.

l.

l.

ti

e

ri:

n.

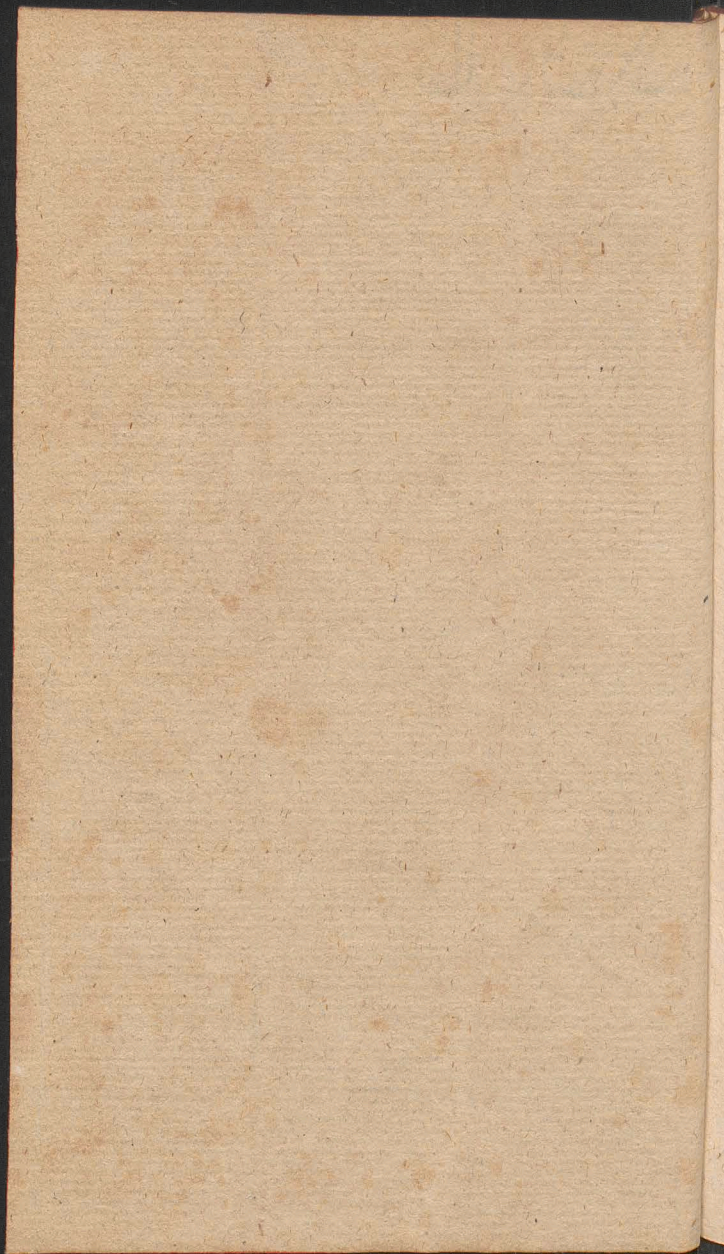

DECEMBER

* *Cresc. Jan: h. 9. m. 17. mane.*

- R. 29. F. 6. Thomæ Cantuariens. E. M. sdx
off. de com. un. M. & pr. loc. com. 4. octav.
 In L. & M. Gl. Cr. Præf. oct. Vesp. de
 Nativ. rit. sdplc. com. præc. & 4. octav.
- A. 30. Sab. de oct. Nat. Dni sdx oia ut in fest.
 Lect. 1. ac 2. N cum ~~xx~~ ex Dom. infr. oct.
 Nat. Dni 3. Noct. Ev. Pañt. loqueb. post
 hanc Dom. com. 3. svarum in L. & M. Gl.
 Cr; Præf. Nat. Vesp. rit: aplici de Nat. à
 cap. de seq. com. Dom. dum med v verb. &
 4. octav.
- A. 31. DOM: inf. oct Nat. Dni Sylvestri P. C.
 dx 9 L. & com. Dom. & 4. oct: in L. & M,
 Gl: Cr. Præf. Nat. ult. Ev. Dom. Vesp. de
 seq. com. nulla.
- * *Pro Anno 1787. Luna in Martyrolog: lit: L*

Pro Insigni Ecclesiâ Collegiat. S. Joan. Bap.

AUGUSTUS

28 Vesp. de seq. tnt.

- R. 29 F. 3. Decollat. S. Joan. Bapt. dx t. cl:
cum oct. ex Lect. 8. fiant duæ in M. Gl: Cr:
ab omnib. celebr. p. oct. in Vesp. com. seq.
- A. 30. F. 4. Rosæ Liman. V. dx 9. Ss. MM.
 Felicis com. Decoll. & Ss. MM. in L. &
 M. Gl: Cr: Vesp. de seq. com. præc. &
 oct.
- A. 31. F. 5. Raymundi Nonat. C. dx com. oct.
 Decoll. in L. & M. Gl. Cr: Vesp. à caq.
 G de seq.

DECEMBER

defeq. & hym. mut. com. præc & oct. S.
Agid A C. ac Ss. 12 Frat. MM.

SEPTEMBER.

- A. 1. F. 6. Transl. S. Casimiri C. P. R. P. fuit
27. Aug. 9. S. Agid. com. oct. Decol. S. Æ-
gid & Ss. MM. in L. & M. Gl: Cr. in Vesp.
com. seq. & Decoll.
- A. 2. Sab. Stephani R. C. sdx & hym. mut. com.
oct. in L. & M. Gl: 3. or: conced. Cr: Vesp.
de seq. com. Dom. int. cum audis.
- A. 3. DOM. 13. p. Pent. 1. 7bris Dedic. Eccl.
Colleg S. Ioan. dx dcl. cum oct off. pr. 9.
L. & com. Dom. in L. & M. Gl. Cr. Præf. Tit.
ult. Eb. Dom. in Vesp: com. seq. & Dom.
ult. Eb. Dom. in Vesp: com. seq. & Dom.
- A. 4. F. 2. Joachim. C. Protest R. P. dx 1.
cl: cum oct. fuit heri cum null. in M. Gl:
Cr: Præf. com: in Vesp. com seq.
- R. 5. F. 3. Oct. Decol S. Ioan. dx L. 1. N. ex
Dom. 1. 7bris. 2. & 3. N. ut in fest. com.
Dedic. S. Joach. in L. & M. Gl. Cr. in
Vesp. com. seq. & octavar.
- A. 6. F. 4. Laurentii Iustinian. E. C. sdx fuit
heri com. Dedic. & S. Joach. in L. & M.
Gl: Cr: Vesp. à cap. de seq. com. præc. &
S. Joach.
- A. 7. F. 5. jej. ex pietate de 5. die inf. oct. De-
dic. Eccl. sdx L. 1. N. f. com: S. Joach. in
L. & M. Gl. or. ut ante. Cr. Vesp. de
seq. com. null.
- A. † 8. F. 6. NATIV. B. dx 2. [cl. cum oct.
celebr. 9. L. S. Adriani M. in L. & M. priv.

DECEMBER

- Gl. Gr. Præf. B. Nat. p. oct. in Vesp. com. seq. ac S. Gorgonii M.*
- A. 9.** Sab. de 7. die inf. oct. Dedic. *sdx* L. 1. N. Sab. 9. L. S. Gorg. com. S. Joach. & Nat. B. ac S. M. in L. & M. *Gl. Cr. Præf. B. Vesp. de seq. com. Dom. in omnib. & oct. S. Joach. ut in 1. Vesp. & Nat. B.*
- A. 10.** DOM. 14. p. Pent. 2. *7bris* Octav. Dedicat. Colleg. *sdx* L. 1. N. Dom. 2. *7bris* 9. L. Dom. com. oct. S. Joach. Dom. Nat. B. in L. & M. *Gl. Cr. Præf. B. ult. E. Dom. Vesp. de seq. com. præc Dom. oct. S. Joach. & Ss. MM. Prothi.*
- A. 11.** F. 2. Fest. Ss. Nom. B. V. M. *sdx* maj fuit heri 9. L. & com. Ss. MM. in L. & M. *Gl. Cr. Præf. B. infestio. in Vesp. com. seq. S. Nicol. ut in Ordinario.*



Sicut fumus aromatum ascendat
ad Te Domine Oratio nostra.



ELENCHUS

Univerſi Cleri Archidiaconatûs
Varſavienſis.

PRÆLATI & CANONICI.

*Regio Inſignis Eccleſiæ Collegiatæ
Varſavienſis S. Joannis Baptiſtæ.*

DECANUS Chriſtophorus Żorawſki Canon.
Cath. Cracov. & Varmien.

ARCHIDIACONUS Onuphrius Szembek
Primicerius Cath. Cracov. Coad. Abbas
Comen. Premet Iudex Gener. Metro. Gueſa.

PRÆPOSITUS Joſephus Kochanowſki Pri-
mice: Cath. Kiiov.

CUSTOS Adamus Jakukiewicz.

SCHOLASTICUS Andreas Reptowſki Can.
Cath. Poſn. Præp. Colleg. Lancien.

CANCELARIUS Thomas Oſtażewſki Can:
Cath. Poſnan. Præp. Colleg. Caliiens. Au-
ditor Generalis & Iudex Varſavien

PRIMICERIUS Michael Wierzbowſki.

CANONICI.

Theodorus Siemiński Dec. Metrop. Gnesn:
Coad. Abbas Comend. Sieciechov.

Alexander Nowicki.

Franciscus Drewnowski. Coad. Abbas Com-
mend: Wagrov.

Jacobus Dziewanowski.

Josephus Hiż.

Joannes Albertrandi Coad.

Franciscus Meline.

Constantinus Kuszell Can. Cath. Kiirov. Judex
Surrog. Vars.

Mathias Sniński Can. Cath. Vladislav:

Stephanus Holowczyc Can. Cath. Cracov.

Joannes Dorau.

Andreas Wollowicz Can. Cath. Plocen. Ju-
dex Surrog. Vars.

Felix Wodziński.

Vicarii perpetui.

Jacobus Münich Vice Decanus.

Josephus Winter.

Michael Krug.

Simon Zaboklicki.

Nicolaus Rowicki.

Joannes Radzikowski.

Mansionarii.

Jacobus Minasowicz Can. honor. & Vice
Custos Colleg. Varfav. Senior.

Thomas Loupia Can. Liv. & hon. Varfav.

Ada-

Adamus Grądzki.
Simon Ciborowski.
Nicolaus Muradowicz Can. Helm. Coad. Iazd.
Stephanus Bogdanowicz.

Psalterista.

Michael Sniżek Senior.
Josephus Behr.
Franciscus Czaykowski Can. Colleg. Sandom.
Adalbertus Zuchowski
Bonifacius Faniławski.
Laurentius Kruszewski.

Mansionarii Capellæ SS. trium Regum.

Joannes Miłobędzki Can. Liv.
Joannes Kozłowski Can. Cath. Helm.
Adamus Konderki Can. Liv.

Altarista.

Ioannes Ziolkowski Alt. Crucifixi.
Michael Kruszewski Alt. S. Ioan: Cantij.
Andreas Wichman Alt. Literat.
Ioannes Woyder Alt. Liter.
Adalbertus Zamberger Alt. Lit.
Michael Jłmiński Alt. Lit.
Franciscus Balewicz Alt. Transf. Dni
Antonius Remiszewski Alt. Dolorosæ.

Rektor Ecclesiæ Nationalis Germanicæ ad
Colleg. Varsav. Antonius Povahl.

Eccl:

Ecclesia Parochialis B. M. V.

PRÆPOSITUS Antonius Szydłowski Canon.
honor. Posn.

Mansionarii.

Anselmus Wegrzynowicz Senior.
Martinus Philipfen.
Mathias Glinński.
Leo Siemiątkowski.
Gabriel Bietkowski.
Vilhelmus Neyfetter.
Franciscus Szperling. } Vicarii applicati.
Mathias Krzywowicz. }

Rector Ecclesie S. Crucis in Campo.

Adalbertus Romanowski.

Ecclesia Parochialis S. Crucis.

PRÆPOSITUS Nicolaus Siemiński Visitator
Congr. Missionis.
Vicarios fovet sex ad curam animarum Præ-
sbyteros ex sua Congregatione assumptos.

Ecclesia Parochialis S. Andreæ Apostoli.

PRÆPOSITUS Thomas Grodzicki.

Vicarii. Adamus Łabecki.
Joannes Povahl.
Joannes Luddig.
Stanislans Roszkowski.

Judi.

Judices pro synodales.

Franciscus Rydzyński Suffr. & Archid. Cath.
Posnan.

Theodorus Siemiński Dec. Metrop. Gnesn.
Can. Varfav.

Onuphrius Szembek Primicer. Cathed: Crac:

Josephus Rogaliński Dec. Cath. Posn:

Josephus Kochanowski Primic. Cath. Cracovi:

Andreas Reptowski Can. Cath. Posn.

Censores Librorum.

Carolus Wyrwicz Abbas Comend. Hebdov.

Jacobus Dziewanowski Can. Varfav.

Ignatius Witofzyński Canon. Cathedr: Cam:

Josephus Winter Vic. Colleg. Varfav.

Sebastianus Woliński Afsistens Congreg:
Miffion.

Michael Stadnicki S. P. Rector Collegii
Nobilium.

Examinatores Profynodales

Onuphrius Szembek Archid. Varfav.

Josephus Dziewanowski Can. Varfav.

Josephus Winter Vicar ad S. Joan.

Franciscus Szaciński Regens Seminarii ad
S. Joannem.

Jacobus Egierki Vice Reg. Sem. ad S. Joan.

Sebastianus Woliński Afsistens Congr: Mifs:

Exami-

Examinatores Ordinarii.

Franciscus Drewnowski Can: Varfav,
Georgius Kehlheymer Profes. Sem. ad S. Jo-
Nicolaus Siemiński Visit. Cong: Miss.
Franciscus Silbérnik }
Gregorius Lange. } Presb. Congr: Miss.
Laurentius Zolki }

Decanatus Blonensis.

Blonie Josephus Sosnkowski Abbas Claustr:
Cerven. Præp.
Vicarii Josephus Cieszewski }
Petrus Offenbergl
Joannes Gryczkowski } CC. RR. LL
Joannes Lubieniewski }
Borzecin Stephanus Nozewski C. R. L. Cur:
Brwinow Franciscus Albertrandi Can. honor:
Varfav Cur. Decanus.
Głogko Simon Gotti Cur.
Grodzisk Adalbertus Mokronowski Cur:
Præp. Cath: Culm. Dec: Płocen:
Vic.
Jzdebno Joannes Domański Cur.
Każuń Fabianus Dąbrowski Can. honor:
Varfav Cur.
Vic. Antonius Dąbrowski,
Kielpin Christophorus Sztok Cur.
Leszno Nicolaus Zubr Cur.
Łomny Ignatius Grabczewski C. R. L. Cur.
Vic. Franciscus Sułkowski C. R. L.
Nadarzyn Andreas Krociński Cur.

H

Pawło-

Pawłowice	Joannes Suwaliński Cur.:
Pęcice	Theodorus Siemiński Dec. Metr: Ghesn. Can. Varfav. Cur: Vic. Adalbertus Woiałowski.
Rokitno	Josephus Karnkowlki Primic. Cath: Vladisl Cur. Vicarius Vicarius
Zaborów	Ignatius Paulin Cur.
Zbikow	Franciscus Balewicz Cur. Vic. Stanislaus Raczyński,
Żukow	Michael Mellerki Rector.

Decanatus Garwolinensis.

Długa	Gaspar Swierzawski Cur.
Garwolin	Felix de Symonowicz Can. Liv. Cu: Vicarius Alt Jacobus Krzysztofowicz.
Glinianka	Guilhelmus Chabert Cur: Vicarius . .
Karczew	Balthasar Tarkowski Can. hon. Vap Curat: Decanus. Vic. Nicolaus Olszewski.
Kolubiel	Joannes Wolny Cur: Carolus Zieliński Præp. Hosp.
Laskarzew	Joannes Swiszułki Cur. Vicarius. . .
Osiecko	Andreas Reptowski Can. Cath: Posn. Schol. Var Præp. Lanç. Cur Vicarii Joannes Kieyis. Joannes Garczyński.
Siennica	Christophorus Szatański Cur:
Tarnówek	Josephus Mieszkowski Cur:

War-

Warszawice Josephus Byczkowski Cur.
 Vicarius. ...
 Wężowno Adalbertus Soczkiewicz Cur.
 Wilga Josephus Wałpuski Cur.
 Żerno Franciscus Wierzchowski Cur.

Decanatus Gabinensis.

Gabin Thomas Lamkowski Rector.
 Vicarius....
 Jamno Antonius Domiechowski Can. hon.
 Poln. Cur.
 Jłow Martinus Szmigielski Cur.
 Kiernozia Laurentius Walkiewicz Can. hon. .
 Lanc. Cur. Decanus:
 Lufzyn Georgius Maniecki Cur.
 Osmolin Leo Porzycki Cur.
 Pacyna Adalbertus Dembowski Can. Cath.
 Vlad. Cur:
 Vicarius
 Sanniki Casimirus Gadomski Cur.
 Strzelce Adalbertus Skrzyński Cur:
 Suferz Stanislaus Skrzyński Cur. Can:
 honor. Lanc.
 Trabki Joannes Dąbrowski Cur.
 Trószyn & Czerno Felix Dąbrowicz Can:
 hon. Vars. Cur.
 Vicarius....
 Życko Joannes Rudzki Cur.

Decanatus Grodecensis.

Belsko Petrus Straż Cur.
 Błędow Caietanus Wybrański Cur.

- 128
- Goszczyń Francisus Meline Can. Vars Cur.
Vic. Adalbertus Zuchowski.
Vic.
- Groiec Joannes Dorau Can: Vars. Vic.
perp.
Vic. Valentinus Dąbkowski.
Vicarius....
- Iasieniec Antonius Demuth Cur.
Vicarius.
Altar:
- Ieziorka Mathias Pokrzywnicki O. S. B. Cur.
Lewiczyn Simon Grott Cur. Decanus.
Alt. Mathias Zebrowski
- Lipie Victor a S. Antonio O. C. C. Cur.
Lubania Francisus Szynklewski Cur
Łeciefzyce Gabriel Krasinski Ord. S. Pauli
Cur.
- Mogielnica Edmundus Kalinowski O. Cist. Cur
Vic. Stephanus Baier O. C.
- Oyrzanow Ioannes Szaniawski Cur.
Vicarius....
- Przybylszew Adamus Zaborowski O. S. B. Cur.
Vic. Ambrosius Parzychowski O.
S. Bened.
- Rembiertow Casimirus Brześciński Cur.
Tarczyn Adamus Wafowicz Cust. Cat. Kiiio.
Rector:
Vic. Chrystophorus Zimmerman.
Vic:
- Worow Ioannes Dorau Can. Var. Cur:
Vic. Iosephus Gorzkowski.

Decanatus Latovicensis.

Borowie - - - - -

Ierit-

Ieruzal	Hiacinthus Niemierka Cur: Deca.
Kiczki	Petrus Siewierki Cur.
Kufflewo	Antonius Stawiski Cur.
Latowicz	Ioannes de Tournell Abbas. Boni- fag. Cur. Vic. Simon Iedynakiewicz. Vic:
Miastkow	Adalbertus Klonicki Cur:
Paryflow	Iacobus Dziewanowski Can. Vars. Cur: Vic. Ioannes Gastalkiewicz. Casimirus Puczowski.
Seroczyn	Romualdus Gradzki Cur:
Stoczek	Adalbertus Stetkiewicz Cur: Vicarius
	Alt:
Wodynie	Ignatius Witofzyński Can: Cath: Camen. Cur. Vic. Marcus Krzysztofowicz. Alt:
Zeliszew	Carolus Szymborski Cur.
Zwola	Franciscus Tuliński Cur:

Decanatus Livenfis.

Cegłow	Raphael Goylki Cur:
Czerwonka	Iosephus Dabkowski Cur:
Grębkow	Antonius Tyborowski Cur:
Iakubow	Adalbertus Garczyński Cur: Iosephus Treyga anteact. Cur.
Katufzyn	Fabrianus Lisiecki Cur: Decanus.
Kopce	Martinus Nowosielski Cur: Fabrianus Piotrowski Praeb. Vic:

Liw



Liw.	Ioannes Woronicz Can. Cath. Ki- iov. Præp. Vic Ioannes Choiecki.
Miński.	Nicolaus Faliszewski Can. Cath: Luceor: Præp. Vic. Vincentius Greyber. Thomas Zbrożek.
Niwiska.	Thomas Lipiński Comend. Vic.
Olexin.	Iosephus Trufzkowski Cur:
Wierzbno	Ioannes Jaroszkiewicz Cur:
Wiśniew	Iosephus Sarnecki Cur:

Decanatus Mszczonoviensis.

Babsko.	Antonius Sawiński Cur.
Biała.	Carolus Sarnowski Cur:
Choynata	Vincentius Spadlik O.S.B. Cur:
Cieladz	Caietanus Dembowski Can. Lov: Cur. Vic. Ioannes Kodym.
Ieruzal	Andreas Koczorowski Cur:
Lewin	
Lutkowka	Iosephus Offmański Cur:
Mszczonow	Adalbertus Wolski Rector. Vic. Thomas Woyciechowski Præp: Hosp.
Ofuchow.	Thomas Badowski Cur: Decanus
Regnow	Valentinus Marczewski Cur:
Sadkowice	Thomas Piatkowski Cur:
Skoły	Thomas Kafarski Cur:
Wilkow.	Ignatius Kossowski Cur:
Zdżary	Mathæus Tykadłowki C.R.L. Cur:

Deca-

Decanatus Piaſecenſis.

Babice	Adalbertus Lewicki Can: Cath: Smolen: hon: Var: Cur: Dec.
Czerk	Ignatius Roſtworowski Can: Cath: Kiiow. Præp: Vic: Vic.
Góra	Franciſcus Zambrzycki Epifcopus Suffr. Kiiow. Præp. Vic. Iosephus Kownacki Jacobus Belowski. Adalbertus Woyne.
Iazdow	Boguslaus Pachowicz Can. Liv: Vic perp. Vic. Stanislaus Lazarczyk. Thomas Ianiszewki.
Iazgarzew	Ignatius Borakowski Cur: Vic. Stanislaus Toczyſki.
Oſtrow	Thomas Kobylſki Commend:
Piaſeczno	Iosephus Iędrzejewicz Cur: Vic: Adalbertus Niwiński
Powſin	Ignatius Witofzynſki Can: Cath: Camen: Cur. Vic:
Prażmow	Vacat
Raſzyn	Vacat Vic. Leo Siemiątkowski
Słomczyn	Iosephus Hiż Can. Var. Præp. Vic. Bonaventura Stepnowski. Vic:
Służew	Antonins Gorſki Can. Cath: Plot. Cur: Vic:

Sobi-

—————  —————

Sobikow Augustinus Długolecki Cur:
 Wawrzyszew Michael Axan Can: Sand: &
 hon. Var: Cur:
 Vic: Thomas Drozdowski.
 Wilanow Sebastianus Lachowski Can. Liv:
 Cur:
 Wola Michael Wierzeyski Can: Liv. Cur:

Decanatus Sochaczoviensis.

Białynin Martinus Zawistowski Cur:
 Brochów Petrus Czukowski Can. hon. Cam:
 Cur:
 Vic: Mathias Idzkowski.
 Brzozów Jacobus Bieńkowski Cur:
 Giżyce Gregorius Zawalski Cur:
 Kamion Jacobus Grechnius Cur:
 Kampinos Jacobus Żegocki Can: Liv. Cur:
 Vic Nicodemus Kobyłecki
 Kasiki Nicolaus Mangiewicz Cur:
 Vic.
 Kozłów Episcopale Thomas Zaiączkowski
 Cur:
 Kozłów Milit: Carolus Kozzewski Can Helm:
 Cur.
 Kurdwanów Thomas Kempowski Cur:
 Mistrzewice Laurentius Basiewicz Cur:
 Młodziefzyn Iosephus Jaworski Cur: Dec:
 Rybno Casimirus Rembieliński S. P. Cur:
 Sochaczew Mathias Sumiński Can. Cath: Vlad
 & Vars. Præp.
 Vic.
 Vic.
 Szymanów Adamus Krolikiewicz Cur:
 Vic: Tro-

- 
- Troianow Adalbertus Jarocki Cur:
 Vic. Paulus Zalewski.
- Wykitki Adamus Markiewicz Can: hors
 Varlav: Præp.
 Mansion. Michael Cieszewski.
 Vic.
- Zawady Antonius Borowski Commend:

Decanatus Varecensis.
- Boglewice Martinus Piotrowski Cur.
- Chynow Josephus Reddig Cur.
 Vic. Joachimus Lenart.
- Drwalew Franciscus Mücke Cur:
- Konary Daniel Ryczywolski Can: Cath:
 Luceor. Cur.
 Vic.
- Magnuszew Stanislaus Maliszewski Can: Liv
 Decanus.
 Vic. Josephus Bendyk.
- Mniszew. Joannes Lubański Cur.
 Vic. Georgius Wida S. P.
- Ostroleka Josephus Poradowski Can. Liv. Cur:
- Pieczyfska Joannes Komorowski Cur:
- Promna Antonius Rościszewski Cur:
- Rozniszew Michael Rokiciński Cur:
- Warka Josephus Poradowski Can. Liv.
 Rector.
 Vic. Laurentius Seltzam.
- Wrociszew Thomas Szarzyński Can. Liv.
 Rector.
 Vic. Adalbertus Chodubski.



A L U M N I

IN SEMINARIIS VARSAVIENSIBUS.

In Seminario S. Joannis.

Franciscus Koskowski	Anni 5.	Diaconus.
Clemens Bakiewicz	Anni 3.	Presb.
Antonius Wiczorkiewicz	3.	Presb.
Antonius Kamieński	2.	
Antonius Muchowicz	Anni 1mi.	
Joannes Szmigielski	Anni 1mi.	
Adamus Samin	Anni 1mi.	
Stanislaus Drozdowski	1mi.	
Franciscus Cader	-	1mi.
Rochus Kortes	-	1mi.
Josephus Wobb	-	1mi.
Antonius Leśniewski	-	1mi.
Josephus Berliński	-	1mi.
Franciscus Rembieliński	-	1mi.
Nicolaus Domaracki.		
Caietanus Raczyński.		

In Seminario Sanctæ Crucis.

Sebastianus Orchowki	Anni 5ti.
Hilarius Pomorski	- 4ti.
Maximus Bylszewski	- 4ti.
Casimirus Stokowski	- 4ti.
Joannes Szulzkowski	- 3tii.
Andreas Raatenbergi	- 3tii.

Daniel

Daniel Ostrowski	-	3tii.
Ignatius Łuszczewski	-	3tii.
Gregorius Uniszkiewicz	-	2di.
Adalbertus Karcki	-	2di.
Josephus Tarnowski	-	2di.
Stanislaus Luniewski	-	2di.
Josephus Poniatowski	-	2di.
Adamus Piotrowski	-	2di.
Mathias Roszkowski	-	2di.
Josephus Szembek	-	2di.
Josephus Trzaska	-	2di.
Josephus Moczarski	-	2di.
Simon Giedroic	-	1mi.
Josephus Błoniszewski	-	1mi.
Vincentius Lękowski	-	1mi.
Franciscus Jagniatkowski	-	1mi.
Theophilus Wolicki	-	1mi.

Cathalogus Mortuorum.

Anni 1785.

Die 13. Febr. Georgius Oczkowski Cur: in
Warszawice.

Die 4. Martii. Blasius Szymanowski, Schol:
Varfav. Cur: in Kaski.

Die 12. Martii Casimirus Lepacki Vic. Insig
Colleg. Varfav.

Die 24. Mar: Ignatius Peters Cur: in Belsko.

Die 11. Junii Joannes Bohmski Cur: in Ofinolin

Die 24. Junii Simon Miguszewski Cur: in
Pieczyłka.

-
- Die 14. Julii Michael Przyłuski Cur: in
Sadkowice.
- Die 14. Augusti Thomas Micowski Cur: in
Prażmow.
- Die 6.bris Antonius Stokański Mans. Coll:
Reg. Varsav.
- Die 4.bris Antonius Kurzewski Cur: in
Borowie.
- Die 16. 9br: Sebastianus Leib Vicar. Infig.
Colleg. Vars:
- Die 7. Xbris Josephus Zawistowski Can. Liv
Cur. in Rafzyn.

Quorum animæ piis suffragis *uniuersi*
Cleri Archidiaconatus Varsaviensis Com-
mendantur, iuxta Processum moderni
Illustissimi Excellentissimi & Reverendissi-
mi Domini Loci Ordinarii die 10. Fe-
bruarii 1783. editum & publica-
tum adimplendis; si nondum sunt adim-
pleta: ut nempe Clerus *cuius libet respec-*
tive Decanatus pro anima Confratris sui
eiusdem Decanatus tres Missas indilate ab-
solvat, ter in suis Ecclesiis Campanas
pullari faciat, & animam ipsius piis Po-
puli Christiani precibus tribus proximis
sequentibus diebus Dominicis vel Festis
recommendet; Clerus vero *aliorum Deca-*
natum pro quolibet Præsbytero unam
Missam absolvat, semel in suis Eccle-
siis

fiis Campanas pulsari faciat, & semel animam uniuscuiusque piis Fidelium precibus recommendet. *Clerus Varsaviensis* iuxta memoratum processum pro Presbyteris in Ecclesijs Parochialibus Varsaviensibus Beneficiatis, tenetur ad Suffragia *primo loco*, pro Presbyteris autem extra Varsaviam defunctis tenetur ad Suffragia *secundo loco posita*, pariter *Clerus extra Varsaviam degens*, pro Presbyteris Varsaviæ Beneficiatis & ibidem defunctis, tenetur ad Suffragia *secundo loco posita*. Clerici quoque in Seminariis Varsaviensibus degentes, iuxta præceptum prælibati processus tenentur pro quolibet Presbytero Archidiaconatus Varsaviensis Officium Defunctorum unius Nocturni cum laudibus, *die & hora a Superioribus designandis in propriis respective Oratoriis absolvere.*



T A B U L A
ORTUS & OCCASUS SOLIS.
 In horifonte Varfaviensi Grad. 52 Min. 14.

Dies	JANUARIUS				FEBRUARIQ.				MARTIUS			
	Ortus		Occafq.		Ortus		Occafq.		Ortus		Occafq.	
1	8	12	3	48	7	32	4	28	6	39	5	26
5	8	8	3	52	7	26	4	34	6	31	5	29
10	8	3	3	57	7	16	4	44	6	21	5	30
15	7	5	4	4	7	1	4	45	6	10	5	50
20	7	5	4	10	6	57	5	3	6	0	6	0
25	7	43	4	17	6	47	5	13	5	50	6	10
30	7	35	4	25	6	30	5	23	5	39	6	21
D. APRILIS MAJUS JUNIUS												
1	5	35	6	25	4	37	7	28	3	53	8	7
5	5	37	6	33	4	30	7	30	3	49	8	17
10	5	17	6	43	4	21	7	39	3	45	8	15
15	5	10	6	53	4	14	7	46	3	43	8	17
20	5	0	7	2	4	11	7	52	3	42	8	18
25	4	48	7	12	3	55	7	59	3	43	8	11
30	4	39	7	21	3	40	8	5	3	44	8	16
D. JULIUS AUGUSTUS SEPTEMBER												
1	3	53	8	7	4	25	7	35	5	17	6	43
5	3	55	8	5	4	52	7	28	5	25	6	35
10	4	0	8	2	4	30	7	21	5	34	6	23
15	4	3	7	57	4	49	7	11	5	44	6	16
20	4	10	7	40	4	57	7	0	5	52	6	7
25	4	16	7	44	4	5	6	55	6	4	5	56
30	4	22	7	30	4	15	6	46	6	13	5	47
D. OCTOBER NOVEMBER DECEMBER												
1	6	16	5	44	7	15	4	45	7	59	4	
5	6	24	5	36	7	22	4	38	8	3	3	54
10	6	32	5	26	7	29	4	20	8	6	3	52
15	6	43	5	17	7	38	4	22	8	8	3	57
20	6	52	5	8	7	45	4	15	8	10	3	50
25	7	2	4	58	7	52	4	8	8	19	3	51
30	7	10	4	40	7	59	4	2	8	20	3	40



Biblioteka Jagiellońska



stdr0018965

