



6713

Czasopismo

I

1295

Teol. 9402.

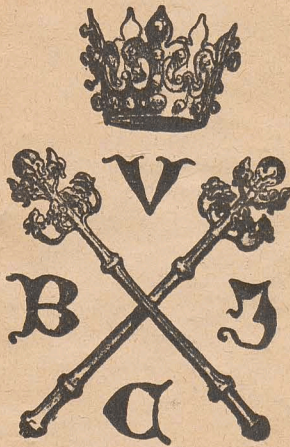

6713

I

O R D O

DIVINI OFFICII

Ad Usam

ARCHIDIACONATUS VARSAVIENSIS

ET

Regio Insignis Ecclesie Collegiata Sancti
Joannis Baptista

Pro Anno Domini 1795.

PROPOSITUS.



V A R S A V I Æ

Typis Sacræ Regiæ Majestatis.



ANNUS CHRISTI 1795.

Tertius a Biffextili

Aureus Numerus	-	-	X,
Epacta	-	-	IX.
Cyclus Solaris	-	-	XII.
Indictio Romana	-	-	XIII.
Littera Dominicalis	-	-	D.
Littera Martyrologii	-	-	i.
Annus Pontificatus PII VI.	-	-	XX.

FESTA MOBILIA

Dom: Septuagesima	-	1. Februarii.
Diēs Cinerum	-	18. Februarii.
Pascha	-	5. Aprilis.
Dies Rogationum	II. 12, 13.	- Maij.
Ascensio Dni	-	14. Maij.
Pentecostes	-	24. Maij.
Corporis Christi	-	4. Junij.
Dominicæ post Pentecosten	-	XXVI.
Dom: I. Adventus	-	29. Novembr:
* IV. Tempora, Examina Ordinandum, Ordines Sacri, Vigil: cum Jejunio, Festa celebra ad Populum per † Festa Palatii per F. P. Lunationes aliaque propriis annotantur Locis.		

6743
I 2

JANUARIUS Dierum XXXI.

- A. † 1 F. 5 CIRCUMCIS. D. N. J. C. *dx 2 cl*
 Off: pr: *sine com: in M gl: Cr: Præf: Commc*
de Nativ. in Vesp: com: seq: tant: Or. pr: .
- R. 2 F. 6 Oct. S. Steph: M *dx com: 2 8va*
 in L. & M. gl Cr: Præf, Nat: *Commc coe*
 Vesp, a cap: de seq: com. præc: & SS^s
 Innoc.
- A. 3 Sab: Oct: S. Joan: Ap: *dx com: SS. In-*
 noc: in L. & M. gl: Cr: Præf. Ap: in
 Vesp: com: seq: *ut in t Vesp. * Cras denunc.*
Epiph: F 3.
- R. 4 DOM; *vacat* Oct. SS. Innoc: MM. *dx 2*
 Ant: 3 Noct: *Isti sunt dic: Te Deum in M.*
 gl: Grad: cum Allel: & v. seq: *sine Tract:*
 dic: Cr: Præf: Nat. *tnt in Vesp: com.*
 Vig: Epiph: & S: Telesph: M: ** Cras & per*
 Oct: Ep: *prohib: Mis: Vot: & Def: except,*
una præf: Corp:
- A. 5 F. 2 Vig: Epiph: (*sine Iej:*) *sdx* Off: *ut*
 in Circumcis & pr: loc: *sine Suff: & præc.*
 com: S: M. in L. & M. gl: 3 Or: B. *Deus*
 sine Cr: Præf: Nat: Vesp. de seq: ** Plenil.*
h. 11. m. 9 mane.
- A. † 6 F. 3 EPIPH: DNI *dx t cl: cum Oct. in*
 Mat. *dicto Pat. Ave & Cr. Incip: ab Ant.*
Afferte n. 1 Hodie in M. gl. Cr: Præf:
Commc: pr: per Oct: BENED: AURI &c:
 Vesp: de Festo Pⁱ: de Dom: per Oct: ** Cras*
aperiunt. Nupt: & Judic: Spirit.
- A. 7 F. 4 de 2 Die inf: Oct: Ep: *sdx dic: In-*
vit. & Hymn: Lect: oes ex 2 Die inf: Oct:

IANUARIUS

- in 3 Noct: Pf: *Venite* per Oât: omitt: & ejus loco die: Ant: *Homo cum Pf: Fundam.* ad *Bened;* & *Magnif.* spr. ant: pr: in M. gl: 2 Or: B. 5 *Eccl:* Cr: Præf: Commc: Oât: Vesp; de Oât:
- A. 8 F. 5 de 3 Die Oât: *ſdx* Lect: ex 3 Die Oât: *relqa ut not. heri* Vesp: de Oât:
- A. 9 F. 6 de 4 Die Oât: *ſdx* Lect: ex 4 Die Oât: *relqa ut ante* Vesp: de Oât:
- A. 10 Sab: de 5 Die Oât: *ſdx* Lect: ex 5 Die Oât: Vesp: a Cap: de Dom: ant: *Remans.* com Oât: ant: *oes de Saba* v. *Adorate* ac S. Hygin: P. M
- A. 11 DOM: inf: Oât: *† post Ep.* de Ea *ſdx* Off: ut inf: Oât: & pr: L. 1 N. *Incip:* Ep: 1 ad Cor: *Paulus* v. 1 *Hodie* com: Oât: & S. M. in L. & M. gl: Cr: Præf: Commc: Oât: in Vesp. com: Oât:
- A. 12 F. 2 de 6 Die Oât: *ſdx* L. 1 N. F. *Et ego* rlq: ex 6 Die Oât: Mis: ut 7. *huj:* Vesp. de seq: ut in *† Vesp.* Or: pr:
- A. 13 F. 3 Oât: Epiph: *ſdx* L. 1 N. *Omnino* v. 1 *Hodie* Mis: pr: gl; Cr: Præf: Commc: Oât, in Vesp: com: seq: & S. Felic: M. **Decresc:* h. 6 m. 27 mane.
- A. 14 F. 4 Hilarii E. C *ſdx* L. 1 N. F. *Audet* 9 L. & com: S. M. *Suff: SS. reaf.* in M. gl: 2 Or: S. M. 3 Or: B. *Deus* Præf: cois, qæ spr: *dic: ni alit: not:* Vesp: defeq: com: præc: & S. Mauri Ab:
- A. 15 F. 5 Pauli Erem: C. *ſdx* 9 L. & com: S. Maur, in L. & M. gl: in Vesp: com: seq:
- R. 16 F. 6 Marcelli P. M, *ſdx* L. 1 N. F. v. 8

JANUARIUS

- Dne Suff:* in M. gl: 2 Or: *Deus* 3 *Eccl:*
Vesp: de seq: com: præc: * *Cras in Colleg:*
Votiva ob Diem Natal: S. R. M.
- A. 17 Sab: Antonii Ab: C. *dx L.* 1 N. F. in M.
 gl: *Vesp:* de seq: com: præc: & Dom: ant:
Suscepit: ex Sab: * F. P.
- A. 18 DOM. 2 post *Epiph:* SS. NOMINIS JE.
 SU *dx 2 cl:* Off: pr: 9 L. & com: Dom: ac
 S. Priscæ V. M. in L. & *Mij:* priv: *tnt.* gl:
 Cr: Præf: Nat: ult: Ev: Dom: in *Vesp:* com:
 seq: & Dom: & SS. MM. Marii.
- R. 19 F. 2 Henrici P. M. P. R. S. *dx L.* 1 N. ex
 heri *Incipit* 9 L. & com: SS. MM: in L. &
 M. gl: *sine Cr:* *Vesp:* a cap: de seq: com: præc:
- R. 20 F. 3 Fabian: & Sebast: MM. *dx L.* 1 N.
 F. in M. gl: *Vesp:* a cap: de seq: com: præc:
 * F. P.
- R. 21 F. 4 Agnetis V. M. *dx* Off: pr: in M. gl:
sine Cr: in *Vesp:* com: seq. * F. P. * *Novil:*
h 1 m At post med: Noct:
- R. 22 F. 5 Vincentii &c: MM. *dx L.* 1 N. F.
Suff: in M. gl: 2 Or: B. 3 *Eccl:* *Vesp:* de
 seq: com: præc: & S. Emerent. V. M.
 * F. P.
- A. 23 F. 6 Despons: B. V. M. *dx Maj.* Off:
pro aliq: loc: 9 L. & com: S. Emer: in L.
 & M. gl: Cr: Præf: B. *It te in Despons:* in
Vesp com: seq.
- R. 24 Sab: Transl: S. Erixi M. P. R. S. *dx L.*
 1 N. Sab: in M. gl: *sine Cr:* *Vesp:* de seq:
 com: S. Petri & præc: ac Dom: ant: Su-
scepit.
- A. 25 DOM. 3 post *Epiph:* Conversion: S.

JANUARIUS

- Pauli Ap: *dx Maj. 9 L. Dom: com: S. Petri & Dom: in L. & M. gl: Cr: Præf: Ap: in Vesp: com: S. Petri & Dom: ac seq:*
- R.** 26 F. 2 Polycarp: E. M *sdx L. 1 N. ex heri Incip: Suff: in M. gl: 2 Or: B. 3 Eccl: Vesp: de seq: com: præc:*
- A.** 27 F. 3 Joan: Chrysoft: E. C. E. D. *dx L. 1 N F. in M. gl: Cr: in Vesp: com: seq: & S. Agnet: 2do Ant: & Or. pr: * Cresc: h. 10. m. 43 Vesp.*
- R.** 28 F. 4 Canuti Reg: M. *sdx loc: pr: ex 19 huj. L. 1. N F. Incip: 9 L. & com: S Agnet: Suff: in M. gl: 3 Or: B. Vesp: de seq: com: præc:*
- A.** 29 F. 5 Francis: Sales: E. C. *dx L. 1 N. F. in M. gl: in Vesp: com: seq:*
- R.** 30 F. 6 Martinæ V. M. *sdx Suff: in M. gl: 2 Or: B. 3 Eccl: Vesp: de seq: com: præc.*
- A.** 31 Sab: (*Sej: consuet: (Petri Nolas: C. dx L. 1 N. 9 L. & com: Dom: 4 p. Epiph: Ant: Ascendente & ex Sab: in M. gl: 2 Or: & ult: Ev: Dom: in Vesp: com: seq: ad Benedicam. adduntr: 2 Allel: dein Laus tibi * Cras Denunc: Fest: Purif: B. V. M. F. 2*

FEBRUARIUS Dierum XXVIII.

Viol 1 DOM: Septuages: 2 cl: de Ea sdx Off: ut ibi Suff: ad Prim: 4. Pf: (loco Confitem: dic: Dnus regn: usq: ad Pasch:) cum Symb: prec: Dominic: Mis: sine gl: 2 Or: B. 3 Eccl: Cr: P. Tttis Vesp: de seq: com: Dom:

FEBRUARIUS

- A. 7 2 F. 2 PURIFICAT; B. V. M. ∂x 2 cl: Bened: Candel: & Procef: in C. Viol: in M gl: Cr: Præf: Nat. tnt. ad Evang: & Elev: tennentr. Candelæ accens usque ad Commun: in Vesp: com: seq: ac S. Blas: E. M. post Complet: Ave Regina.
- A. 3 F. 3 Raymund: de Pen: C. ∂x loc: pr: ex 23 Jan. L. 1 N: F. 9 L. & com. S. Blas. Suff: in M. gl: 2 Or: S. M. 3 a Cunst: Vesp: de seq: com præc: * F. P:
- A. 4 F. 4 Ansgar: E. C. P. R. S. ∂x L. 1 N. F. in M. gl: Vesp: a cap: de seq. com: præc: * Plenil: h. 2 m. 18 mane * ECCLIPSIS LUNÆ Varfav. Initium h. 0 m. 26 post med: Noct, Medium h. 1 m. 52 Finis h. 3 m. 17 mane.
- R. 5 F. 5 Agathæ V. M. ∂x Off: pr: Bened: Panis cont: Incend: in M. gl: Vesp: a cap: de seq: com: præc: * F. P.
- R. 6 F. 6 Dorotheæ V. M. P. R. P. ∂x L. 1 N. F. Mis. Me exspect: gl: Vesp: a Cap: de seq: com: præc: * F. P.
- A. 7 Sab: Romuald: Ab. C. ∂x L. 1 N. F. in M gl: in Vesp: com: seq: Dom: Viol: 8 DOM: Sexages: 2 cl: de Ea ∂x Off: ut ibi & ut not: Dom: præc: M. sine gl: a Or: a cunst: 5 ad Lib: Cr: P. Ttris Vesp: de seq: com: Dom
- R. 9 F. 2 Apollon: V. M. P. R. P. ∂x L. 1 N. F. in M. gl: Vesp: a cap: de seq: com: præc: Ant: ex Laud:
- A. 10 F. 3 Scholast: V. ∂x L. 1 N. F. M. Dilexisti gl: Vesp. a cap: de seq: com: præc.

FEBRUARIUS

- A. 11 F. 4 Andreæ Corsi E. C. *dx* loc: pr: *ex*
 4 *huj.* L. 1 N. F. in M. gl: in Vesp: com: seq:
 R. 12 F. 5 Timothei E. M. *sdx* loc: pr: *ex* 24
Jan: L. 1 N. F. *Suff:* in M. gl: 2 Or: a *cund:*
 3 ad Lib: Vesp: a cap: de seq: com: præc:
Suff: * *Decrej: h 5 m 46 mane.*
 R. 13 F. 6 Ignatii E. M. *sdx* loc: pr: *ex* 1 *huj.*
Suff: in M. ut *heri* Vesp: de seq: com: S.
 Paul: ac præc: & S. Valent M.
 A. 14 Sab: Cathed: S. Petri Rom: *dx* *Maj.*
ex 18 *Jan* com: S. Paul: & S. M. in L. &
 M. gl: Cr: P. Ap: in Vesp: com: S. Paul: &
 seq: ac SS. MM. Faust.
 Viol: 15 DOM: *Quinquag:* 2 *cl:* de Ea *sdx* Off.
 in ut *ibi* & ut *not:* Dom: *Septuag:* com: SS.
 MM (*sine* 9 *Leç:*) in L. & M. 3 Or: a
cund: Cr: P. Tatis Vesp: de seq: com: Dom:
 per 3 *Dies* seq: R. P.
 A. 16 F. 2 Brigidæ V. P. R. P. *dx* *ex* 1 *huj.* L.
 N. F. in M. gl. *sine* Cr: Vesp: a cap: de seq:
 com: præc:
 A. 17 F. 3 Joan: de Math: C. *dx* *ex* 8 *huj:* L. 1
 N. F. in M. gl: in Vesp: com: Simeon: E. M.
 * *Sero claud:* Nupt. * *Cras* Mis: *Vot:* & *D. f:*
 prohib.
 Viol: 18 F. 4 CINERUM de Ea *sdx* Off: ut
ibi *prec:* *fer:* ad *Laud* & *des* *Hor:* *dic:* *flex.*
gen: in *Off:* *fer:* per *tot.* *Quadr:* ad *Bened:*
 & *Magnif.* spr: *Ant.* pr: com: S. M. ac *+*
Suff: * *Bened.* *Ciner:* *Process:* *Lyt:* de *OO.*
 SS. Mis: pr: 2 Or: S. M. 3 a *cund:* *Præf:*
Quadr. qæ *dic:* usq: ad *Dom:* *Pal:* ni *alit:*
 notetr.

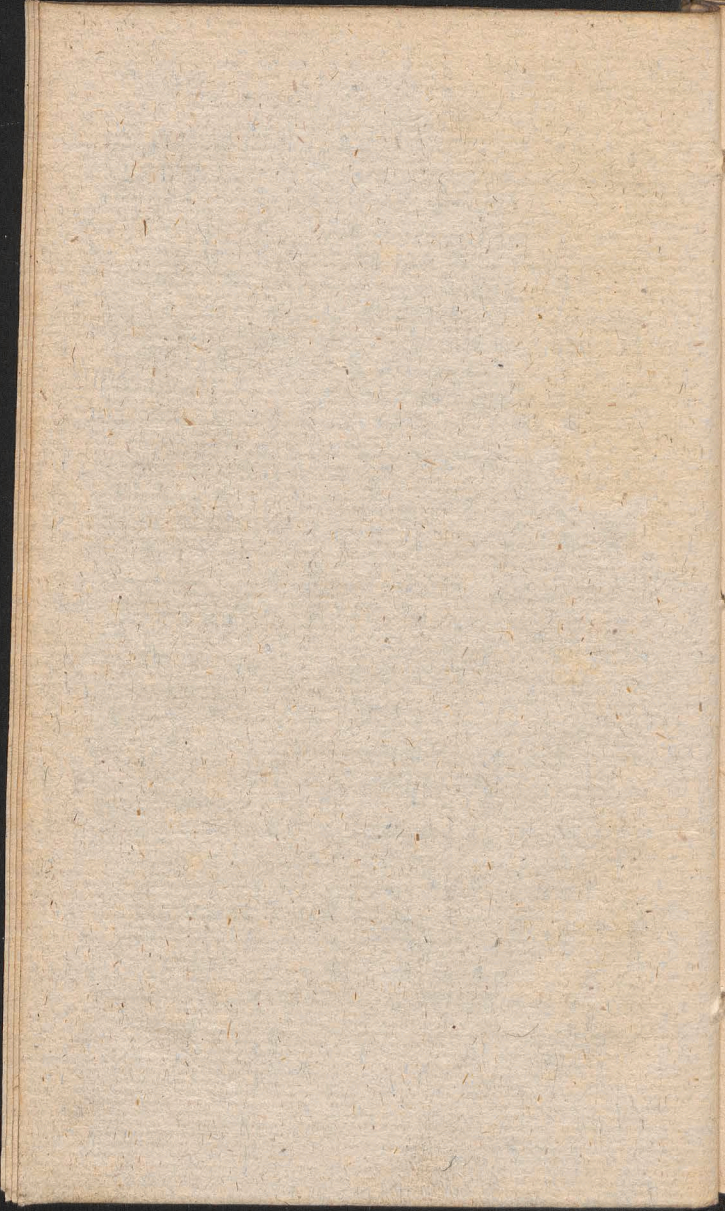

FEBRUARIUS

notetr: Vesp: fer: prec: com: † Suff: * Cras
 Examen Ordinand:

Viol: 19 F. 5 de Ea Abf: Exaud: Bened: 3
 Noct: prec: fer: com: † Suff: in M. 2 Or: a
 cunct 3 Oipotens P Q Vesp: fer: prec: com:
 † Suff: * Nouil: h 2 m. 42 Vesp:

Viol: 20 F. 6 de Ea Abf: Ipfus riq. ut heri
 & pr:

Viol: 21 Sab: de Ea Abs: & Bened: 3 Noct. riq.
 ut ante & pr: Vesp: a cap: de Dom: Suff: ad
 Comp.: prec: * in Choro: hodie usq. ad
 Pasch: Vesp: dic. ante Prand: excepta Dom:
 * Cras promulg: IV. Temp:

Viol: 22 DOM: 1 Quadr: 1 cl: de Ea sdx Off:
 ut ibi & ante Suff: in Mis: Or: ut ibi Cr: P.
 Q Vesp: de seq: com S. Paul: & Dom:

A. 23 F. 2 (Vig: de qua nil in Offi) Cathedr:
 S. Petri Antioch: dx Maj: ex heri Off: ut
 18 Jan: & pr: 9 Lect: Fer: com: S. Paul: &
 E. in L. & M. gl: 4 Or: Vig: Cr: P. Ap: ult:
 Ev: Fer, Vesp de seq: com: præc: ac S. Paul:
 & F.

R. 24 F. 3 Mathiæ Ap: dx 2 cl: 9 L. & com: F. in
 L. & M. gl: Cr: P. Ap. Ult: E. F. in Vesp.
 com seq: & E. * F. P.

A. 25 F. 4 IV. TEMP. Sigisfridi E. C. P. R. S.
 dx ad Mat: hym: ex Vesp: L. 1 N. Fidel: 9
 L. & com: F. in L. & M. gl: sine Cr: U. E.
 E. in Vesp: com: F.

Viol: 26 F. 5 de Ea ad Mat: hym: Ex more ad
 L cap: Clama hymn: O Sol relqa ut 19 huj.

MARTIUS

& pr: Vesp: Fer: Cap: *Inter* hymn; *Audi*
 prec: com: † *Suff: * Cresc: h 6 m. 43 mane.*

Viol: 27 F. 6 IV. TEMP: de Ea ut not: heri
 & pr.

Viol: 28 Sab: IV. TEMP: de Ea ut ante &
 pr: ORDINES SS. Vesp: a cap: de Dom:
Suff: ad Compl: prec.

MARTIUS Dierum XXXI.

Viol: 1 DOM: 2 *Quadr: 2 cl:* de Ea *sdx* Off: &
 M. ut pr: loc: & ante Vesp: de seq: com:
 Dom.

A. 2 F. 2 Helenæ Vid. P. R. P. *sdx* L. 1 N. *Mu-*
lier: 9 L. & com: F. in L. & M. gl: sine
Cr: Ult: Ev: Fer: in Vesp: com: F,

Viol: 3 F. 3 de Ea Abf: *Ipsius* relqa ut not.
 26 Febr: & pr: Vesp: de seq: com: F.

A. 4 F. 4 Casimiri C. P. R. P. *sdx* 2 cl: L. 1 N.
Just: 9 L. & com: F. ac S. Lucii M. in L. &
Mis: priv: tnt, gl; Cr: P. Q. U. E. F. in
Vesp: com: seq: & F.

R. 5 F. 5 Transl: S. Vencesl: M. P. R. P. *sdx*
 L. 1 N. *Eratr. 9 L. & com: F. in L. & M. gl:*
*sine Cr. U. E. F. in Vesp. com. F. * Ple-*
nil.h. 6 m 46 Vesp.

Viol: 6 F. 6 de Ea ut ante & pr: Vesp: de seq:
 com; F. & SS. MM. Perpet: Ant: *Istarum.*

A. 7 Sab: Thomæ Aq: C. E. D. *sdx* L. 1 N. *Sap.*
 9 L. & com. F ac SS. MM: in L. & M. gl:
 Cr. P. Q. U. E. F. in Vesp: com: seq: *F.P.

Viol: 8 DOM: 3 *Quadr 2 cl:* de Ea *sdx* Off: &
 M. ut ibi & ante Vesp: de seq: com: Dom:

A. 9 F. 2 Franciscæ Vid: *sdx* L. 1 N. *Mulier: 9*

MARTIUS

- L. & com: F. in L. & M. gl: U. E. F. in Vesp:
com: seq: & F.
- R. 10 F. 3 SS. 40 MM. *sdx* L. 1 N. *Fratr.* 9 L.
& com: F. *Suff:* in M. gl: 3 Or: *a cunct:* U.
E. F. Vesp: de seq: com: præc: & F.
- A. 11 F. 4 Joan: de Deo C. *sdx ex 8 huj.* L. 1
N. *Beat.* 9 L. & com: F. in L. & M. gl: U.
E. F. Vesp: a cap: de seq: com: præc: & F.
* *Cras Exam: Ordinand.*
- A. 12 F. 5 Gregorii P. C. E. D. *sdx* L. 1 N. *Sap:*
9 L. & com: F. in L. & M. gl: Cr: U. E. F.
in Vesp: com. F. * F. P
- Viol: 13 F. 6 de Ea ut ante & pr. * *Decresc:*
h. 10 m 52 Vesp:
- Viol: 14 Sab: de Ea ut ante & pr: Vesp: a
cap: de Dom: *Suff:* ad *Complet. præc.*
- Viol: 15 DOM: 4 *Quadr:* 2 cl: de Ea *sdx* oia
ut ante & pr: in Mis: ad *Kyrie puls:* Organ:
Vesp: de Dom: *Suff:*
- Viol: 16 F. 2 de Ea ut ante & pr. Vesp: de
seq: com: F. *Suff:*
- A. 17 F. 3 Patritii E. C. *sdx* L. 1 N. *Fidel:* 9
L. & com: F: *Suff:* in M. gl: 3 Or: *a cunct:*
U. E. F. Vesp: de seq: com: præc: & F.
- A. 18 F. 4 Gabriel Archang: *sdx Maj* Off: pr:
pro aliq: loc: 9 L. & com: F. in L. & M.
gl: Cr: U. E. F. Vesp: de seq: com: præc:
& F.
- A. 19 F. 5 Iosephi C. *sdx* 2 cl: Off: pr: 9 L. &
com: F. in L. & M. gl: *tnt. in pr: Eccl: dic:*
Cr: U. E. F. in Vesp. com: F.
- Viol: 20 F. 6 de Ea ut ante & pr, Vesp: de

MARTIUS

seq: com: F. * *Æquinoct: Vernum: h. 4 m. 28 Vesp,*

A. 21 Sab: Benedict: Ab: C. *dx 9 L. & com. F. in L. & M. gl: U. E. F. ORDINES SS in Vesp: com: Dom: * F. P. Cras denunc: Fest: celebr: Annunc: F. 4* Suff: SS. ac Iudic: Spirit: cessant Cruces velo Viol: tegunt: NB. in Off: & Mis: de Temp: non dic: glor: Patri post Pf. Venite nec in *RV.* ad Mat: & Hor: nec ad Introit neq: ad Lavabo Item ad Introit: in Mis: non dic Pf: Iudica * Novil: h: 1 m. 9 post med: Noct:*

Incipit Communio Paschalis:

Viol: 22 DOM: *Passion: 1 cl: de Ea dx Off: ut ibi in M. 2 Or: tnt. dic: Cr: P. † quæ spr dic. ni alit. not. Vesp: de seq: com: Dom:*

A. 23 F. 2 Cathar. Vast: V. P. R. S. *dx L. i N. de Virg. 9 L: & com: F. in L. & M. gl: P: † U. E. F: in Vesp: com: F.*

Viol: 24 F. 3 de Ea Off: *ut not: heri in Brev: & pr: prec: ser: in M. 2 Or: tnt: P. † Vesp. de seq: com: Fer:*

A. † 25 F. 4 ANNUNC. B. V. M. *dx 2 cl: 9 L. & com: F. in L. & M gl: Cr: ad incarnat. Celebr. genufl: ad inf: grad. Pl. B. Et te in Annunc. U. E. F. in Vesp: com: F. * Cras Exam: Ordinand.*

Viol: 26 F. 5 de Ea ut ante & pr: *Vesp: de seq: com: F.*

A. 27 F. 6 Fest: 7 Dolor: B. V. M. *dx Maj. Off: pr: 9 L. & com: F. in L. & M. gl: Cr: P. B.*

APRILIS

Et te in transfix: U. E. F. in Vesp: com. F.

** Cresc: h. 3 m. 55 Vesp.*

Viol: 28 Sab: de Ea ut ante & pr: Vesp: a cap:
de Dom:

Viol: 29 DOM: Palm: 1 cl: de Ea sdx Off: pr:
Bened Palm: Procef: Mis: pr: sine gl:
PASSIO in Mis: priv: legit: ad Cornu
Evang. in Cantata ad Cornu Epist. ante Al-
tera Die dic: in medio *Munda & jube*
Dne in Fine osculat: text: dic: per
Evang: dicta. Hoc servat: F. 3 & 4 Cr: P.
† in Mis: priv: ult: Ev. *Cum approp: ex*
Bened: Palm: in Cantata Ult: Ev. S. Joan:
Vesp: de Dom: * Mis: *Vot: & Des: prohib:*
usq: ad Dom: in Alb:

Viol: 30 F. 2 de Ea ut ibi ad L. & Hor: Ant:
pr: prec: flex: gen: in M. 2 Or: *tnt: P. †*
Vesp: fer: prec:

Viol: 31 F. 3 de Ea Abf: & Bened: ex 2 Noct:
M. pr: *Passo* Vesp: fer: prec:

APRILIS Dierum XXX.

Viol: 1 F. 4 de Ea Abf: *A Vinc: Bened: 1*
Ille 2 Div: 3 ad Soc. in M. Passio Vesp: fer:
prec.

A. 2 F. 5 CAENA DNI dx 1 cl: Off: pr: in M.
non dic: Pf: *Judica* neq: *Glor: Ptri* ad In-
troit. ac ad Lavabo ad gl: *puls: Camp: dein*
silent usq: ad gl: Sab: Cr: P. † *Commc*
Hanc. ig. Qui prid: pr. Consecr: 3 Host: 1
pro Celebr: 2 pro crast: Die 3 ad Sepulch:
Pax non datur Consecrao Oleor: Commun,
Cleri Denut. Altar. Lotio Pedum NB. Hoc

APRILIS

triduo transeunt: ante Maj: Altare genufl.
oes except: Celebr: qui & Cras genufl: Vesp:
ut ibi sub ritu 2plici.

Nig: 3 F. 6 PARASCEVE *dx t cl:* ut ibi in
Choro salutatur non fiunt † Altar: Maj: Nigr:
Velo tegit: Viatic: tnt: datr: Vesp: &
Compl: ut ibi.

A. 4 SAB. SCTUM *dx t cl:* Oia pr: Ad
Proph: Bened, Ignis & Font: C. Viol: ad Be-
ned: Cerei Diaconus in C, A ad gl: *puls:*
Camp: non dic; Cr: nec Offert. nec Agn:
Dei non datr: Pax relq: ut ibi ORDINES
SS. ad lte Mis: est. & Benedic: Dno. ad-
duntr: 2 Allel per tot: Oct: post Compl:
Regina stando spr etiam loco Angelus Dni
* Plenil; h. t. t. m. 38 ante Merid.

A. 5 DOM: PASCH: *dx t cl:* cum: Oā: Oia
pr: in M gl: Cr: Præf: Commc: Hanc ig: pr:
per Oct. Vesp: Compl: ut ibi.

A. † 6 F. 2 PASCH: *dx t cl:* Oia ut loc: pr.

A. 7 F. 3 Pasch: *dx t cl:* oia ut ibi.

A. 8 F. 4 Pasch: *sdx* in M. 2 Or: tnt dic: Vesp:
de Oct:

A. 9 F. 5 Pasch: *sdx* ut heri & pr:

A. 10 F. 6 Pasch. *sdx* ut ante & pr:

A. 11 Sab: in Alb: de Oct: *sdx* Vesp: ex Psalt:
Sab: ritu 2plici sub una Ant: Allel: a cap:
de Dom: Benedic: sine Allel: Complet: ut
ibi.

A. 12 DOM: in Albis & post Pasch: de Ea *dx*
& *cl:* Off: ut ibi Ad Prim: 3 Pf: cum
Symb: & Qui surrex. usq. ad Ascens. sine
prece: in M. gl: Cr: Præf: Pasch: sed in hoc

APRILIS

potis. usq; ad Ascens: *ni alit: notetr*
 Commc. coes in Vesp: com. seq: * *Cras a-*
*periuntur Nupt: & Iudic. Spirit: * Decresc:*
h. 2 m 30 Vesp.

NB Temp. Pasch: Pf: cujusc: Noct: dic:
sub 1 Ant: Ad Invit: Ant: VV & RR in Mat:
item ad Offert: & Commun in Mis: additr:
1 Allel: ad RR vero Hor: & ad Introit: in
Mis: 2 Allel:

R. 13 F. 2 Hermenegild: M. *ſdx* ad Mat:
 Hymn: *Regali* ad L Nullis L. 1, N. F. *In-*
cip: com † Mis: Protex. gl: 2 Or: Conc: 3
Eccl: PP. Vesp: de seq com: præc: & SS.
 MM. Tiburt:

A. 14 F. 3 Francisci de Paul: C. *ſdx ex 2 huj:*
 L 1 N. F. 9 L. & com: SS, MM. in L. & M.
 gl: PP. Vesp. a cap: de seq com. præc.

A. 15 F. 4 Jsidori E. C. E. D. *ſdx ex 4 huj: L. E*
 N. Sap: in M. gl: Cr. PP. Vesp. a caq: de
 seq: com præc:

A. 16 F. 5 Vincent. Fer: C. *ſdx ex 5 huj. L. E*
 N. F. in M. gl: PP. Vesp: a cap: de seq: O
 Doct: com; præc.

A. 17 F. 6 Leon. P. C. E. D. *ſdx ex 11 huj:*
 Mis: *In Medio* gl: Epist: *Iust:* Cr: PP. in
 Vesp: com: seq: & S. Anicet. M.

A. 18 Sab: de Concept: B. V. M. *ſdx Off: ut in*
ſesto 8 Decemb: Et ut in ſine Brev: not L. 1
 N. Sab: 2 & 3 N. ex 2 Die inf: Oct.
 Concept: 9 L. & com. S. M. com. † Mis:
ut in ſesto loco ſolem: dic: Commem: gl: a
 Or: S. M. 3 Spir; S. ſine Cr: P. B. *Et te in*
in Comm: Concept. Vesp. de seq: com: Dom:
 & præc.

APRILIS

- A. 19 DOM: 2 p. Pasch: SS Sepulchri *dx* Off: pr: int: P R. P. 9 L. & com. Dom: in L. & M. gl: Cr PP. U. E. D. in Vesp. com. Dom. * *Novil: h. 9 m. 45 mane* * *Commun: Pasch: terminatr:*
- A. 20 F. 2 de Ea Off: ut not: in Brev: F. 2 p. Dom: in Alb: dic: *Te Deum* com: † ad Prim: 3 Pf: *prec. Domin* Mis: *ex hebst.* Dom. gl. 2 Or. *Conc.* 3 *Eccl.* sine Cr. PP. Vesp. de seq.
- A. 21 F. 3 Anselm: E. C. E. D. *dx* L. 1 N. Sap. in M. gl: Cr: PP. in Vesp. com. seq.
- R. 22 F. 4 Soter: & Cay: MM *sdx* com. † in M. gl: 2 Or: B. 3 *Eccl.* PP. Vesp: de seq. *int:*
- R. 23 F. 5 Adalberti E. M. P. R. P. *dx* 2 cl. cum Oct: in M. gl: Cr. *per Oct* PP. in Vesp. com. seq. * F. P.
- R. 24 F. 6 Fidel. a Sigmar: M. *dx* L. 1 N. F. com. Oct. in L. & M. gl: Cr. PP. Vesp. de seq. com. *præc. int.*
- R. 25 Sab: Marci Evang: *dx* 2 cl. in M. gl. Cr, P. Ap. in *Mis, Rog. C. Viol sine gl. & Cr.* 2 & 3 Or: *ut ibi* PP. * *Proces. Lyt. de OO* SS. cum Or: *flex. Gen de Præcepto* in Vesp: com. seq. & Dom. * F. P.
- A. 26 DOM. 3 p. Pasch: Patrocin: S Joseph. C. *dx* 2 cl. Off. pr. *pro atq. loc.* 9 L. & com. Dom. in L. & M. gl. Cr. P. P. U. E. D. in Vesp. com. Dom. & seq. * *Cresc: h. 3 m. 2 mane.*
- R. 27 F. 4 Georgii M. *sdx* loc: pr: *ex 23 huj.*
L. 1

Off.
om:
esp.
om.

ap.
ad
om.
esp.

Gap.

in
Seq.

um
om.

F.
de

gl.
Cr.
OO
sp:

C.
m.
in
.t

y.

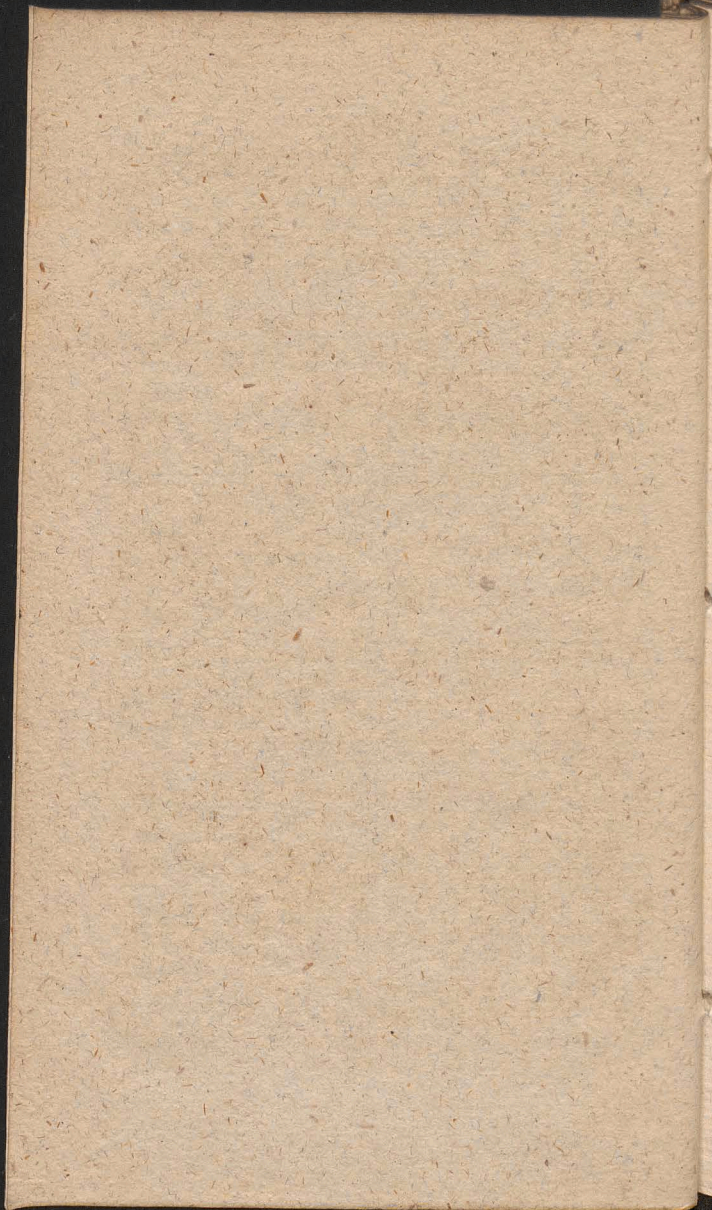

MAJUS

- L. 1 N ex heri *Incip* com. Oct. in L. & M.
gl. 3 Or B. Cr. PP. Vesp. a cap. de seq com.
præc. & S. Vital. M.
- R. 28 F. 3 de 6 Die Oct. Adalb: M. *ſ*dx L. 1 N.
F. 9 L. & com. S. M. in L. & M. *ut heri*
Vesp. de seq. com. Oct
- R. 29 F. 4 Petri M *ſ*dx L. 1 N. F. com. Oct. in L. &
M. gl: Cr. PP. Vesp. a cap, de seq. *ut in 1*
Vesp. com præc.
- R. 30 F. 5 Oct. S. Adalb. E. M *ſ*dx gl: Cr: PP.
Vesp. de seq. com. præc. Ant. pr.

MAJUS Dierum XXXI.

- R. 1 F. 6 Philip: Jacob. Ap *ſ*dx 2 cl. L. 1 N. ex
Dom. seq. in M. gl: Cr. P. Ap. in Vesp. com
seq. *O Doct.* & S. Sigism. M. P. R. P. *
P. F.
- A. 2 Sab. Athanaf. E. C. E. D. *ſ*dx L. 1 N. Sab.
9 L. *ex 3bus fiat una* & com. S. Sigism: in
L. & M. gl. Cr. PP. Vesp. de seq. com. præc.
& Dom.* *Cras denunc. Fest celebr. S. Stanisl.*
F. 6.
- R. 3 DOM. 4 p. *Pasch.* Invent. S. Crucis *ſ*dx 2
cl. Off. pr. 9 L. & com. Dom. ac SS. MM.
Alex. in L & Mis *priv.* tnt. gl. Cr. P † U.
E. D. in Vesp. com. seq. & Dom.
- R. 4 F. 2 Floriani M. P. R. P. *ſ*dx Maj. L. 1 N.
Fratr. in M. gl. *sine Cr* PP. in Vesp. com.
seq. * F. P
- A. 5 F. 3 Pii V. P. C. *ſ*dx L. 1 N. F. in M. gl.
PP. Vesp. de seq. com. præc.

MAIUS

R. 6 F. 4 Joan: ante Port: lat: *dx Maj.* L. 1 N.
ex Dom: inf: *Oct: Ascens:* in M. gl: Cr: P.
 Ap: in Vesp: com. seq. * F. P. * *Plenil: h.*
 4 m. 5 mane.

A. 7 F. 5 Cathar: Sen: V: *dx loc:* pr: *ex 30*
April: in M. gl: PP. Vesp: de seq: *int.*

R. † 8 F. 6 STANISLAI E. M. P. R. P. *dx 1*
cl: cum Oct ad Mat: Hymn: *gaude* ad L. *In-*
vide in M. gl: Cr: PP. in Vesp: com: seq:

A. 9 Sab: Gregor: Naz: E. C. E. D. *dx com.*
Oct: in L. & M. gl: Cr: PP. Vesp: de seq:
 com: *præc:* & Dom: ac *Oct: it:* SS. MM.
 Gordiani * F. P. *Cras denunc: Dies Rog; &*
per Trid: Abstin: a Carn: ac Fest: celebr:
Ascens: F. 5

A. 10 DOM: 5 p. *Pasch:* Apparit: S. Michael:
 Arch: *dx Maj.* loc: pr: *ex 8 huj.* Off: pr: 9
 L. & com: Dom: & *Oct: ac SS MM.* in L. & M.
 gl: Cr: P. P. U. E. D. in Vesp: com: seq: &
 Dom: ac *Oct. * per seq. 3 Dies F. P.*

A. 11 F. 2 Rog: *Monicæ Vid: dx loc:* pr: *ex 4*
huj: L. 1 N. *ex heri Incip:* 9 L. Fer: com:
Oct: & Fer: in L & M. gl: Cr: P. P. Ult:
 Ev: Fer: *In Mis: Rog; C. Viol sine gl: &*
 Cr: 2 Or: B. 3 *Eccl: P. P. Ult: Ev: S. Joan:*
 PROCESSIONE LYT: *de OO SS. * Hoc*
triduo, qui non interfunt Proces: vel non
cantant attente, tenentr: sub Præcepto
dic: Lyt: cum prec: & Orat. flex: Gen: in
 Vesp: com: seq: & *Oct:*

R. 12 F. 3 Rog: (*de qua nil in*
Off:) Ner: & Achil: MM. sdx L.
 1 N. F. com: *Oct: in L. & M. gl: 3 Or: Fer:*

MAJUS

Cr: P. P. *Proces*: *Lyt*: ut heri Vesp: a cap:
de seq: com: præc: & Oct: * *Decresc*: h. 2
m. 6 mane

A. 13 F. 4 Rog: Vig: (*sine Jej*) Antonini E.
C. *sdx* loc: pr: ex 10 hij. L. 1 N. *Fidel*: 9 L.
Vig: com: Oct: & Vig: in L. & M. gl: 4 Or:
Fer: Rog: Cr: P. P. Ult: Ev. Vig: *Mis*: Rog:
Proces: *Lyt*: ut ante Vesp: de seq: *tnt*.

A. † 14 F. 5 ASCENSION; DNI *dx* t cl:
cum Oct: Off: pr: in M. gl: post Ev: *exting*:
Cereus Cr: *Præf*: *Comm*. pr: per Oct: in
Vesp: com: seq: ut in t Vesp

R. 15 F. 6 Oct: Stanisl: E. M. *dx* L. 1 N. F.
com: Oct: in L. & M. gl: Cr: *Præf*: Oct:
Vesp: a cap: de seq: com: præc: & Oct:

R. 16 Sab: Ioan: Nepom: M. *dx* L. 1 N. F. 2
Noct: *pro aliq*: loc: 3 Noct: ex 26 Jan: com:
Oct: in L. & M. gl: Cr: P. Ascens: in Vesp:
com, Dom: & Oct:

A. 17 DOM: 6 p. Pasch: Inf: Oct: Ascens. de
Ea *sdx* Off: ut in Festo Asc: & pr: loc: com.
Oct: in L. & M. gl: 3 Or: non dic. Cr: P.
Oct. ad Prim: 3 Pf: *sine Symb*: & *prec*: Vesp:
de seq: com: Dom: & Oct:

R. 18 F. 2 Erici R. M. P. R. S. *dx* L. 1 N. F.
com: Oct: in L. & M. gl: Cr: P. Oct: Vesp: a
cap: de seq: com: præc: & Oct: ac S. Pu-
dent: V. * *Novil*: h. 5 in 12 Vesp.

A. 19 F. 3 Petri Cælest: P. C. *dx* 9 L. S: V.
com: Oct: & S. V. in L. & M. gl: Cr: P. Oct.
in Vesp: com, seq: & Oct:

A. 20 F. 4 Bernardini Sen: C. *sdx* com: Oct.

MAJUS

- in L. & M. gl: Cr: P. Oat: Vesp: de seq: *ut in 1 Vesp: com. præc: * Cras Exam; Ordinand:*
- A. 21 F. 5 Oat: Ascens: dx Off: & Mis: ut in Fest: & pr: in Vesp: com: seq.
- R. 22 F. 6 Venant: M. dx fuit loc: pr: *heri ex 18 huj: L. 1 N. & com: Fer: Ant: v Or: ex Dom: præc: in L. & M. gl: P. Asc: Commc: coes. in Vesp: com: Fer: ut in 2 Vesp: Dom: præc: * Cras & per Oat: prohib: Mis: Vot: & Def:*
- R. 23 Sab: (*Vig: cum Jej:*) de Ea sdx Off. ut *Dom: præc: & pr: sine Suff: & præc: ad Proph: & Bened: Font: C. Viol: in Cantata non dic: Introit: pro Mis: pcv: est in fin: cum Sanctif: ad gl: puls: Camp: sine Cr. Præf: Commc: Hanc ig: pr: per Oat Vesp de seq * Cras denunc: IV Temp.*
- R. 24 DOM: PENTECOST. dx 1 cl: cum Oat: ad 3tiam Hymn: *Veni Creator per Oat: in M. gl. Cr: Præf: pr: Vesp: de Festo Ult: Pf: in Exitu per Oat:*
- R. † 25 F. 2 PENTECOST. dx 1 cl: Off: Mis. Vesp: *ut ibi * Cresc: h. 3m. 59 Vesp.*
- R. 26 F. 3 Pentecost: dx 1 cl: Oia ut ibi.
- R. 27 F. 4 IV. TEMP. de Oat: sdx com: S. Ioan: P. M. *sine 9 Lect: in L. & M. sine 3 Or: Vesp: de Oat:*
- R. 28 F. 5 de Oat: sdx in M. 2 Or: *Eccl: tnt Vesp: de Oat:*
- R. 29 F. 6 IV. TEMP. de Oat: sdx Vesp: de Oat: com: S. Felic: P M.
- R. 30 Sab: IV. TEMP: de Oat: sdx com: S. M.

JUNIUS

*sine 9 Lect: in L & M. 3 Or: non dic: ORDINES SS post gnām terminatr: Temp: Pasch: Vesp. de seq: com: Dom: post Vesp. dic: Salve * Cras denunc: Fest: celebr. Corp: Xsti F. 5.*

- A. 31 DOM: 1 p. Pent: SS. TRINITAT: 2x
 2cl: 9 L. & com: Dom: & S. Petronil: V.
 in L. & Mis: priv: tnt gl: Cr. P. Ttt. U. E.
 D. ad Prim: 3 Pf: cum Symb: in Vesp: com:
 seq: & Dom.

JUNIUS Dierum XXX.

- A: 1 F. 2 Gregor: VII. P. C 2x ex 25 Maji L.
 1 N. F. Incip, in M. gl: Præf: cois Vesp: a
 cap: de seq. com: præc: & SS. MM. Marcel.
 A, 2 F. 3 Philip: Ner: C. 2x ex 26 Maj. 9 L. &
 com: SS. MM. in L. & M. gl: in Vesp: com:
 seq: * Plenil: h. 7 m. 23 Vesp.
 R. 3 F. 4 Cleti & Marcel: MM. 1 2x ex 26
 April L. 1 N. F. Suff: SS. reasum: in M.
 gl: 2 Or: a cunct: 3 ad Lib: Vesp: de seq:
 tnt. * Mis. Vot: & Def: per Oct: prohib:
 A. 4 F. 5 SOLEMN: SS. CORP: CHRIS-
 TI 2x 1 cl: cum Oct: Off: pr: in M. gl. Ec-
 ce Panis Cr: Præf: Nat: per Oct: PROCES-
 SIO SOLEMNISSIMA Vesp: de Festo.
 A. 5 F. 6 de Oct: Corp: 1 2x in M. gl: 2 Or:
 Conced: 3 Eccl. Ecce Panis Cr: Præf. Nat:
 Vesp: de seq: com: Oct.
 A. 6 Sab: Norberti E. C. 2x com: Oct: in L. &
 M. gl: Cr: P. Oct: in Vesp: com: Dom:
 & Oct:

JUNIUS

- A. 7 DOM: 2 p. Pent: inf: Oct: Corp: *ſdx* Off:
 ut in Feſt: & pr: com: Oct: in L & M. gl.
 Cr: P. Oct: in Veſp: com: Oct:
- A. 8 F. 2 de Oct: *ſdx* Oia ut 5 huj: in Veſp:
 com: SS. MM. Primi.
- A. 9 F. 3 de Oct: *ſdx* com: SS. MM. ſine 9 Lect:
 in L. & M. gl: 3 Or: B. *Ecce Pan*: Cr: P.
 Oct: Veſp: de Oct:
- A. 10 F. 4 de Oct: *ſdx* O a ut 5 huj. Veſp: de
 ſeq: ut in 1 Veſp: * *Decreſc: h. 10 m. 14 mane.*
- A. 11 F. 5 Oct: Corp: *dx* Off: & M. ut in Feſto
 & pr: in Veſp: com: SS. MM. Baſil: * F. P.
- A. 12 F. 6 Cordis IESU *dx* Maj: Off: pr: *pro*
aliquo loco: 9 L. & com: SS. MM. in L. & M.
 gl: Cr: P. † in Veſp: com: ſeq.
- A. 13 Sab: Antonii de Pad: C. *dx* L. 1 N. Sab:
 in M. gl: Veſp: a cap: de ſeq: com: præc:
 & Dom:
- A. 14 DOM: 3 p. Pent: Baſilii E. C. E. D. L. 1
 N. 9 L & com. Dom: in L. & M. gl: Cr: P.
 Ttt. U. E. D. Veſp. a cap: de ſeq. com:
 præc: & Dom: ac SS. MM. Viti.
- A. 15 F. 2 Joan: a Facund: C. *dx* loc. pr: *ex 12*
huj: L. 1 N. F. 9 L. & com: SS. MM. in L.
 & M. gl: Veſp: a cap: de ſeq: com: præc:
- A. 16 F. 3 Bennon: E. C. P. R. P. *dx* L. 1 N. F.
 in M. gl: Veſp: de ſeq: com: præc:
- R. 17 F. 4 Barnabæ Ap. *dx* Maj: *ex 11 huj*. in
 M. gl: Cr: P. Ap: in Veſp: com: ſeq: & SS.
 MM. Marci * *Novil: h. o m. 58 poſt med:*
Noct.
- R. 18 F. 5 Aſchili E. M. P. R. S. *dx* *ex 12*
huj: L. 1 N. F. 9 L. & com: SS. MM. in L.

IUNIUS

& M. gl: Vesp: a cap: de seq: com: præc: &
SS. MM. Gervas.

A. 19 F. 6 Julianæ V. *dx* L. 1 N. F. 9 L. &
com. SS. MM. in L & M. gl: in Vesp: com:
seq: & S. Silverii P. M.

R. 20 Sab: Bonifacii E. M. P.R.P. *sdx* loc: pr:
ex heri L. 1 N. F. 3 N. *si quis vult.* 9 L. &
com: S. M. Suff: in M. gl: 3 Or: a cunct.
Vesp: de seq: com: præc: & Dom: Praval:
* Cras denunc: Vig. cum Jej: seq: Sab:

A. 21 DOM. 4 p: Pent: Aloisii C. *dx* L 1 N. 9.
L. & com. Dom: in L. & M. gl: Cr: P. Ttt
U. E. D. in Vesp: com: Dom. & seq: ac S.
Paul: E. C. * Solstitium æstivum h. 2 m. 8
post merid.

A. 22 F. 2 Ubaldi E. C. *sdx* fuit loc: pr: 17 ex
16 May L. 1 N. F. 9 L. & com. S. Paul: Suff:
in M. gl: 3 Or: a cunct: Vesp: a cap: de seq:
com: præc: Suff:

A. 23 F. 3 Vig: (sine Jej:) Magdal: de Paz:
V: *sdx* ex 27 May: L. 1 N. F. 9 L. & com:
Vig: Suff: in M. gl: 2 Or: Vig. 3 a cunct:
Ult: Ev: Vig: Vesp: de seq: tnt.

A. 24 F. 4 Nativit S, Joan: Bapt: *dx t cl: cum*
Oët: Off: pr: in M. gl: (in Colleg: per tot:
Oët: Cr:) Vesp: de Festo * F. P. * Cresc. h.
6 m: 49 mane.

A: 25 F. 5 de 2 Die Oët: Joan: *sdx* L. 1 N. F. in
M. gl: 2 Or: B. 3 Eccl: (in Colleg: Cr.)
Vesp: de seq: com: Oët:

R. 26 F. 6 Joan: & Paul: MM. *dx* com: Oët: in
L. & M. gl. (in Colleg: Cr:) in Vesp:
com: Oët:

JUNIUS

Viol: 27 Sab: (Vig: cum Jej:) de 4 Die Oct:
 S. Joan: *ſdx* L. 1 N F. 9 L. & com: Vig:
 Mis: oes de Vig: sine gl: & Cr: 2 Or: Oñ: 3
 B: Vesp: a cap: de Dom: com: Oct: * Cras
 denunc: Feſt: celebr: Apoſt: F. 2

A. 28 DOM: 5 p Pent: de Ea *ſdx* ad Mat:
 Hymn: Nocte ad L. Ecce com: Oct: in L. &
 M gl: 3 Or non dic: Cr: P. Ttt Ad Prim:
 4 Pf: cum Symb: sine prec: Vesp: de seq:
 com: OO. Apoſt: int. Ant: Tradent: & an-
 nunc: Or: ex Feſto Divis: Ap: 15 Julii int:
 P. R. P.

R. † 29 F. 2 PETRI & PAULI *dx* 1 cl:
 cum Oct: Off: pr: com: OO Ap: (Ant: Vos
 qui & in oem) in L. & M. gl: Cr: in Or: Se-
 cret: loco Divis: dic: Commem: P. Ap: in
 Vesp: com: OO. Ap: (Ant: Estote & in
 oem)

R. 30 F. 3 Commem S. Pauli Ap: *dx* Off: pr:
 com: S. Petri & Joan: in L. & M gl: Cr: P.
 Ap: Vesp: a cap: de seq: ut in 1 Vesp: com:
 SS. Ap: Ant: & Or: pr: * F. P.

JULIUS Dierum XXXI:

A. 1 F. 4 Oct: S. Joan: Bapt: *dx* L. 1 N. F.
 com: Oct: SS: Ap: in L. & M. gl: Cr: P. Ap:
 Vesp. de seq: com: præc: & Oct. Ap: ac
 SS. MM. Procef:

A. 2 F. 5 Visitation: B. V. M *dx* Maj 9 L. SS.
 MM. com: Oct: Ap: & MM. in L. & M. gl:
 Cr. P. B. Et te in Visit: in Vesp: com: Oct:
 Ap: * F. P. * Plenil: h. 9 m. 11 mane.

JULIUS

- R. 3 F. 6 de 3 Die Oct: Ap: *ſdx* L. 1 N. F. Miſ: pr: gl: 2 Or: *Conced*: 3 *Eccl*: Cr: P. Ap: Vesp: de ſeq: com: Oct: * F. P.
- A. 4 Sab: Joſephi Calaf: C. *dx* L. 1 N. F. Off: 27 Aug: com: Oct: in L. & M. gl: Cr. P. Ap: in Vesp: com: Dom: *Obſecro* & Oct:
- R. 5 DOM: 6 p. Pent. de Ea *ſdx* Off: ut not. Dom: *præc*: & pr: Præſ: Ap: Vesp: de ſeq: ut *ibi* not: com: Dom:
- R. 6 F. 2 Oct: SS. Ap: *dx* L. 1 N. F. Miſ: pr: gl: Cr: P. Ap: in Vesp: com: ſeq.
- A. 7 F. 3 Margarith: R. Vid: *ſdx* ex 10 Jun. L. 1 N. F. Suff: in M gl: 2 Or: *A cunct*: 3 ad Lib: Vesp. a cap: de ſeq: com: præc. Suff:
- A. 8 F. 4 Eliſabeth: Reg: Vid: *ſdx* Off: pr: Suff: in M ut *heri* Vesp: de ſeq: com: præc.
- A. 9 F. 5 Patron: Reg: Suec: *dx* in M. gl: *ſine* Cr: in Vesp: com: ſeq: * *Decreſc*: h, 3 m. 49 Vesp:
- R. 10 F. 6 Septem: Frat: MM. *ſdx* L. 1 N. F. & 8 Hæc eſt Suff: in M. ut Fer: 3 Vesp. a a cap: de ſeq. com: præc: & S. Pii P. M. Suff:
- A: 11 Sab: Leon P. C *ſdx* ex 28 Jun L. 1 N. Sab: 9 L. & com: S. M. Suff: in M. gl: 5 Or: a *cunct*: Vesp: de ſeq: com: *tnt*: Dom: *unxerunt*
- A. 12 DOM: 7 p. Pent: JOAN: de DUKLA C. P. R. P. *dx* i cl: cum Oct: L. 1 N. *Beatus* 3 N. *Nolite* 9 L. & com: Dom: in L. & M. gl: Cr: P. Ttt: U. E. D. in Vesp: com: ſeq: & Dom:

JULIUS

- R. 13 F. 2 Margarith: V. M. P. R. P. *dx* L. 1
 N. ex heri *Incip:* com. Oct: in L. & M. gl:
 Cr: Vesp: a cap: de seq: com: præc: & Oct:
 * F. P.
- A. 14 F. 3 Bonavent: E. C. E. D. *dx* L. 1 N.
 Sap: com: Oct: in L. & M. gl: Cr: Vesp: de
 seq: com: præc: & Oct: ac S. David:
 P. R. S.
- A. 15 F. 4 Divisio Apost. *int.* P. R. P. *dx* Maj.
 9 L. S. Dav: com: Oct: & S. Dav: in L. &
 M. gl: *addit:* 4 Or: *pro Grat: Actie, quæ*
hbetr post *Vot. SS. Ttt.* Cr: P Ap: *In Col-*
leg: Votiv. Tttis, Proces. TE DEUM ob
Vit. de Crucig: report: Vesp: de seq: com:
 præc: & Oct: ac SS. MM. Andreæ P. R. P.
 * F. P.
- A. 16 F. 5 Commem: B. V. M. de Monte
 Carm: *dx* Maj: 9 L. SS. MM. com. Oct: &
 MM. in L. & M. gl: Cr: P. B. *Et te in Com-*
mem: in Vesp: com: seq: & Oct: * *Novil: h.*
9 m. 3 mane
- A. 17 F. 6 Alexii C. *dx* L. 1 N F. com: Oct: in
 L. & M. gl: 3 Or: B. Cr: Vesp: de seq: com:
 præc: & Oct: ac SS. MM. Symphor.
- A. 18 Sab: Simon de Lipn: C. P. R. P. *dx* L. 1
 N. Sab: 3 N. *Nolite* 9 L. MM. com: Oct: &
 MM. in L. & M. gl: Cr: Vesp: a cap: de seq:
ut in 1 Vesp: com: præc: & Dom: *Exaud:*
- A. 19 DOM: 8 p. Pent. Octav: S. Joan: C. *dx*
 L. 1 N. Dom: 2 Noct: *ex Oct: Stanisl: Kost:*
 3 N. *Nolite* 9 L. & com: Dom: in L. & M.
 gl: Cr: P. Ttt. U. E. D. Vesp: a cap: de
 seq: com: præc: & Dom.

JULIUS

- A. 20 F. 2 Ceslai C. P. R. P. *dx* L. 1 N. F. 3
 Noct: *Design:* de coi Evang: Mis: *Os Justi*
 gl: Vesp. a cap: de seq: com: præc: & S.
 Prax: V.
- A. 21 F. 3 Camilli de Lel: C. *dx* loc: pr: *ex*
 18 *huj.* L. 1 N. F. 9 L. & com: S. V. in L. &
 M. gl. Vesp: a cap: de seq: com: præc.
- A. 22 F. 4 Mariæ Magdal: *dx* Off: pr: in M.
 gl: Cr: Vesp. a cap: de seq: com: præc: & S.
 Libor: E. C. F. P.
- R. 23 F. 5 Apollin: E. M. *dx* L. 1 N. F. com:
 S. Libor in L. & M. gl: Vesp: a cap: de seq:
 com: præc: * *Cresc: h. 11 m. 16 Vesp:*
- R. 24 F. 6 (*Vig: sine Jej:*) Christnæ V. M.
 P. R. P. *dx* L. 1 N. F. 5 N. *Thesaur* 9 L. &
 com: Vig: in L. & M. *Me expecta:* gl: Ult:
 Ev: Vig: Vesp: de seq: com: præc.
- R. 25 Sab. Jacobi Ap: *dx* 2 cl: Off: pr: com: S.
 Christoph: in L. & Mis: *priv: tnt:* gl: Cr: P.
 Ap: Vesp: de seq: com: præc: & Dom: *dum*
toller: * F. P.
- A. 26 DOM: 9 p Pent. CUNEGUND: V. P.
 R. P. *dx* 1 cl: cum Oct: L. 1 N. *de Virg:* 9 L.
 & com: Dom: in L. & M. gl: Cr: P. Ttt: U.
 E. D. in Vesp: com. seq: & Dom:
- A. 27 F. 2 Hieronym: Æmil: C. *dx* loc: pr:
ex 20 *huj:* L. 1 N. *ex heri Incip:* 9 L. S.
 ranal: M. com: Oct: & S. M. in L. & M. gl:
 Cr: Vesp: a cap: de seq: com: præc: & Oct:
 R. 8 F. 3 Botvid: M. P. R. S. *dx* L. 1 N. F.
 com: Oct: in L. & M. gl: Cr: Vesp. a cap:
 de seq: com: præc: & Oct ac SS. MM.
 Felic:

AUGUSTUS

- R.** 29 **F.** 4 Olavi R. M. P. R. S. *dx* com: Oct: & SS. MM. in L. & M. gl: Cr. in Vesp: com: seq: & Oct: ac SS. MM. Abdon:
- R.** 30 **F.** 5 Anacleti P. M. *sdx* loc: pr: *ex 13 huj* 9 L. MM. com: Oct: & MM. in L. & M. gl: Cr Vesp: de seq: com: præc: & Oct:
- A.** 31 **F.** 6 Ignatii C. *dx* com: Oct: in L. & M. gl: Cr: Vesp: de seq: com: S. Paul: & præc: ac Oct. *item* SS. MM Machab: * *per tot. Aug: Judic: Spirit: silent* * *Plenil: h. 9 m. 20 Vesp. * Ecclips: Lunæ Vars: Init: h. 8 m. 22 Vesp: Med: h. 9 m. 9 Finis h: 10 m 6 Vesp:*

AUGUSTUS Dierum XXXI.

- A.** 1 **Sab:** Petri ad Vincula *dx Maj:* Off: pr: 9 L. SS. MM. com: S. Paul: & Oct: ac MM. in L. & M. gl: Cr: P. Ap: in Vesp: cum S Paul: & seq: *ut in 1 Vesp:* ac Dom: 1 Aug: *Sapient. item* S. Steph: M. & Cathar: Vast: P. R. S.
- A.** 2 **DOM:** 10 p. *Pent. 1 Aug:* Oct: Cunegund: V. *dx* L. 1 N. 9 L. & com: Dom: ac S, Steph: atq Cathar: in L. & M. gl: Cr. *Or: Secret: & Postcom* pro S. Cathar: *ex Mis: Me expect:* omif: Mart: P. Ttt. U. E. D. in Vesp: com. Dom. & seq.
- R.** 3 **F.** 2 Invent: S. Stephani M. *sdx Suff:* in M. gl: 2 Or: *a cunct:* 3 *ad Lib:* Vesp: de seq: com: præc:
- A.** 4 **F.** 3 Dominici C. *dx* L. 1 N. F. in M. gl: Vesp: de seq: com: præc:
- A.** 5 **F.** 4 Dedic: ad Niy: B. V. M. *dx Maj:* in

AUGUSTUS

M. gl: Cr: P. B. *Et te in Festiv: Vesp: | de*
 seq: com præc: & SS. MM. Xsti.

A. 6 F. 5 Transfig: Dni *dx Maj: 9 L. & com.*
 MM. in L. & M. gl: Cr: P. Nat: *tnt. in Vesp.*
 com. seq: *Ant: pr: & S. M. Donati.*

A. 7 F. 6 Cajetani C. *dx 9 L. & com: S. M.*
 in L. & M. gl: in Vesp: com. seq. * *Decresc:*
h. 8 m. 20 Vesp:

R. 8 Sab: (*Vig: sine Iej:)* Cyriaci &c. MM.
sdx 9 L. & com: Vig. Suff: in M. gl: 3 Or:
a cunct' Ult: Ev: Vig: Vesp- a cap: de Dom:
 com: præc & S. Rom: M. *Suff. * Cras de-*
nunc: Iej: F: 6 G^o Fest: celebr: Assump:
B. Sab.

Virid: 9 DOM: *tt p. Pent. 2 Aug: de Ea sdx*
 ad Mat: Hymn: *Noæ ad L. Ecce com:*
 S. M. *Suff: ad Prim: 4 Pl: cum Symb: ac*
prec: in M. gl 2 Or: S. M. 3 a cunct': Cr: P.
 Ttt. Vesp: de seq: *tnt.*

R. 10 F. 2 Laurentii M. *dx 2 cl: cum Oct: Off,*
 pr. in M. gl. *tnt: in pr: Eccl: dic: Cr: in*
 Vesp, com: seq: & SS. MM. Tiburt:

R. 11 F. 3 Nazarii &c: MM. *sdx loc. pr: ex 28*
Iul: L. 1 N. F. 9 L. SS. MM. cum Oct: Laur
 & MM. in L. & M. gl: Vesp: de seq: com:
 præc: & Oct:

A. 12 F. 4 Claræ V. *dx L. 1 N. F. com: Oct: in*
 L. & M. gl in Vesp: com: seq. & Oct; ac
 SS. MM. Hypolyti.

A. 13 F. 5 Marthæ V. *sdx loc. pr: ex 29 Iuliz*
 9 L. SS. MM. com. Oct, & MM. in L. & M.
 gl: Vesp. de seq. com: præc: & Oct. ac S,
 Euseb: C.

AUGUSTUS

- A. 14 F. 6 (*Vig: cum Jej:*) Annæ *dx Maj: 26 Jul 9 L. Vig: com. Oct: & Vig: ac S. Euseb: in L. & M gl: sine Cr: Ult: Ev: Vig: Vesp: de seq, int: * Novil: h. 7 m. 25 Vesp.*
- A. † 15 Sab: ASSUMPTION: B. V. M. *dx 1 cl: cum Oct: * Bened: Herbar: in M. gl: Cr: Præf: B. Et te in Assumpt: per Oct: in Vesp: com: seq, & Dom: Omnis.*
- A. 16 DOM: *12 p Pent: 3 Aug HYACYNTHI C. P. R. P. dx 1 cl: cum Oct: L. 1 N. Beatus 9 L. & com: Dom: in L. & M gl: Cr: Præf: B. U. E. D. in Vesp com. seq ut in 1 Vesp. Or: pr: & Dom: int.*
- R. 17 F. 2 Oct. Laurent: M. *dx L. 1 N. ex heri Incip: com: Assump: & Hyac: in L. & M. gl: Cr: P. B. Vesp. a cap: de seq. com: præc; & 2 svar: ac S. Agap: M.*
- A. 18 F. 3 Joan. Gualbert: Ab: C. *dx ex 12 Jul, 9 L. S. M. com: 2 svar: & S. M. in L. & M. gl: Cr: P. B. Vesp. a cap de seq: com: præc: & 2 svar.*
- A. 19 F. 4 Vincent: a Paul: C. *dx ex 19 Jul: L. 1 N. F 3 Noct: Design: de coi Evang: com: 2 svar. in L. & M. gl. Cr. P. B. Vesp. a cap. de seq com. præc: & 2 svar.*
- A. 20 F. 5 Bernardi Ab: C. *dx L, 1 N. F. com. 2 svar: in L. & M. gl: Cr: P. B. Vesp. a cap: de seq: com. præc. & 2 svar.*
- A. 21 F. 6 Francisæ Frem: Vid: *dx L: 1 N. F. com. 2 svar. in L. & M. gl: Cr: P. B. Vesp. de seq: ut in 1 Vesp. com. præc. & Hyac: ac SS. MM. Timoth,*
- A. 22 Sab: (*Vig. sine Iej:*) Oct: Assumpt: B.

AUGUSTUS

V. M. *dx* 9 L. Vig: com; Hyac: & Vig: ac
 SS MM. in L. & M. gl. Cr: P B U E. Vig. in
 Vesp. com: seq: ut in 1 Vesp: & Dom: Sapien: *
Cresc: h 4 in 52 Vesp.

A. 23 DOM: 13 p. Pent: 4 Aug: Oct: Hya-
 cinth: C. *dx* L. 1 N. 9 L. & com. Dom. in L.
 & M. gl. Cr: P. Ttt: U. E. D. Vesp. de seq.
 com. præc: *tnt.*

R. 24 F. 2 Bartholom: Ap: *dx* 2 cl: in M: gl:
 Cr: P. Ap: in Vesp: com: seq:

A. 25 F. 3 Ludovici R. C. *sdx* L. 1 N. F. Suff:
 in M. gl: 2 Or; a cunct: 3 ad Lib. Vesp: de
 seq: com: præc. & S. Zephir: M.

R. 26 F. 4 Helenæ Vid: M. P. R. S. *dx* fuit
 loc: pr: 2 Aug: ex 31 Iul: 9 L. & com. S. M.
 in L. & M. gl: Vesp: a cap: de seq: com:
 præc:

A. 27 F. 5 Transl: S. Casimiri C. P. R. P. *dx*
 L. 1 N. F. in M. gl, Vesp. a cap: de seq: com:
 præc: & S. Herm: *M*

A. 28 F: 6 Augustini E. C. E. D. *dx* L. 1 N.
 Sap: com: S. M. in L. & M. gl: Cr: Vesp: a
 cap: de seq: com: præc: & S. Sab. M.

Pro Memoria

*a Vesp. 28 Aug. pro Regio insigni Collegia-
 ta S. Joan: Bapt: vide in Fine Directorii.*

R: 29 Sab: Decollat: S. Joan: Bapt: *dx* 9 L. &
 com. S. Sab: in L. & M. gl: Vesp: de seq:
 com. *tnt.* Dom: *Cum audis.*

SEPTEMBER

- A. 30 DOM: 14 p. Pent. 27bris JOACHIM C.
Protect: R. P. *dx 1 cl: cum Oct* Off: pr: 9 L.
 & com: Dom: in L. & M. gl: Cr. P. Ttt U.
 E. D. in Vesp. com. seq. & Dom. * *Plenil:*
h. 8 m. 1 mane.
- A. 31 F. 2 Raymund: Non: C. *dx L. 1 N. ex*
heri Incip: com: Oct. in L. & M. gl. Cr.
Vesp. de seq. tnt.

SEPTEMBER Dieram XXX.

- A. 1 F. 3 Dedicat: Eccl. Cath. Posn. *dx 1 cl.*
fine Oct. ex Dom. præc. com. nul. in M. gl:
Cr in Vesp; com: seq: tnt.
- A. 2 F. 4 Stephani R. C. *dx L. 1 N. F. com.*
Oct: in L. & M. gl: 3 Or: B. Cr. Vesp. de
seq. com, præc. & Oct
- A. 3 F. 5 Rochi C. P. R. P: *dx ex 16 Aug.*
com. Oct. in L. & M. gl. Cr. Vesp. a cap: de
seq. com. præc. & Oct.
- A. 4 F. 6 Philip: Benit C. *dx ex 25 Aug. L. 1*
N. F. com! Oct: in L. & M. gl: Cr: in Vesp.
com. seq. & Oct.
- A. 5 Sab. Laurent: Just: E. C; *dx com: Oct: in*
L. & M. gl. 3 Or: B. Cr: Vesp. de seq.
ut in 1 Vesp. com. præc. & Dom. in
*oibus * Cras denunc. Fést. celebr. Nat*
B. F. 5.
- A. 6 DOM. 15 p. Pent. 27bris Oct. S. Joachim.
dx Off: 2dum 9 L. & com. Dom. in L. & M.
gl. Cr. P. Ttt. U. E. D. Vesp. a cap. de seq.
*com. præc. & Dom. * Cras in Colleg: Votiv.*
*ob Elect: S.R.M. * Decrejc: h. 8 m. 24 post*
med. Noct.

C.
L.
U.
nil:

ex
Cr.

cl.
gl:

om.
de

ug.
de

. r
sp.

in
eq.
in
Nat

im.
M.
eq.
tiv.
ost

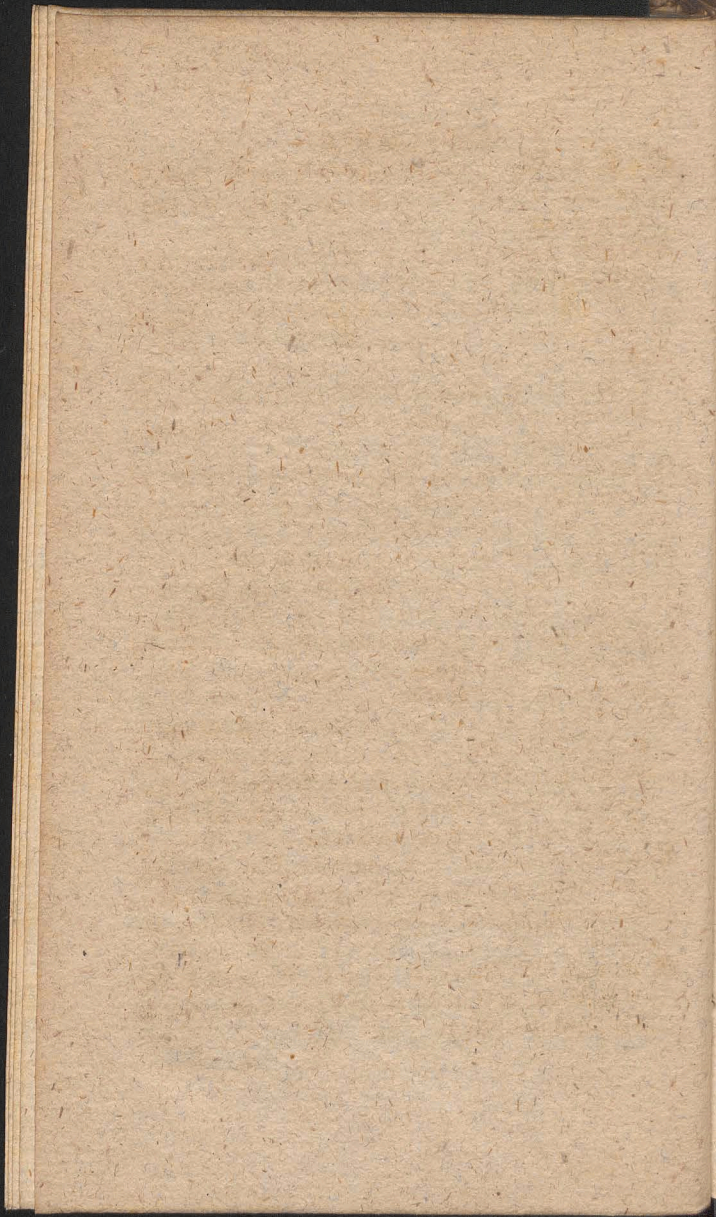

A

A

A

A

A

A

A

R.

A.

SEPTEMBER

- A. 7 F. 2 (*Jej. consuet.*) Rosæ Lim: V. *dx ex*
 30 Aug: L. 1 N. F: in M. gl. Vesp. de seq:
 com: præc. *tnt.*
- A. 7 8 F. 3 NATIV: B. V. M. *dx 2 cl. cum Oct.*
 9 L. & com: S. Adrian. in L. & Mis. *priv:*
tnt. gl: Cr: P. B. Et te in Nativ: per Oct, in
 Vesp: com: S. Gorgon: M.
- A. 9 F. 4 de 2 Die Oct: Nat: B. *sdx 9 L. & com.*
 S. M. in L. & M. gl: 3 Or. *Spirit. S. Cr. P.*
 B. Vesp. de seq. com. Oct. * *Cras Examen*
Ordinand.
- A. 10 F. 5 Nicolai de Tolent. C. *dx L. 1 N. F.*
 com. Oct. in L. & M. gl: Cr. P. B: in Vesp,
 com. seq. & SS. MM. Proti.
- A. 11 F. 6 de 4 Die Oct. Nat. B. *sdx 9 L. &*
 com. MM. in L. & M. *ut F. 4 Vesp. de Oct.*
- A. 12 Sab. de 5 Die Oct. Nat, B. *sdx in M. gl.*
 2 Or. *Spir: S. 3 Eccl. Cr, P. B. Vesp. de*
 seq. com. *tnt. Dom Ne reminisc: * Cras*
promulg: IV. TEMP.
- A. 13 DOM. 16 p. Pent. 3 7bris SS. Nomin.
 B. V. M. *dx Maj. Off. ut ibi 9 L. & com.*
 Dom. in L. & M, gl. Cr. P. B *Et te in Festiv.*
 U. E. D. Vesp. de seq. com. præc. & Dom.
*tnt. * Novil. h. 8 m. 10 mane.*
- R. 14 F. 2 Exaltat. S. Crucis *dx Maj. Off. pr.*
 com. Oct. in L. & M. gl Cr P. † in Vesp.
 com. seq. *ut in 1 Vesp ac S Nicom, M.*
 * F. P.
- A. 15 F. 3 Oct. Nativ. B. *dx 9 L. & com. S. M.*
 in L. & M. gl. Cr. P. B. in Vesp. com. seq. &
 SS. MM. Euphem.

SEPTEMBER

- R. 16 F. 4 IV. TEMP. Cornelii &c. MM *ſæ*
 L. 1 N ex Dom. præc. *Incip* 9 L. & com.
 Fer. ac SS. MM. *Suff.* in M. gl. 2 Or Fer.
 3 SS. MM. ult. Ev. Fer. Vesp. de seq. com.
 præc.
- A. 17 F. 5 Impref. Stigm. S. Francif C. *æ*
 Off. ut ibi in M. gl. Vesp. a cap de seq.
 com. præc.
- A. 18 F. 6 IV. TEMP. Joseph, a Cupert. C.
æ 9 L. & com. Fer. in L. & M. gl. ult. Ev.
 Fer. Vesp. a cap de seq. com. præc.
- R. 19 Sab: IV. TEMP: *Vig:* (*de qua nil in*
Off:) Januar: & Soc: MM. *æ* L. 1 N.
Fratr: 9 L. & com: Fer: in L & M gl: 3
 Or. *Vig:* Ult: Ev: Fer: ORDINES SS:
 Vesp: a cap: de seq: com: præc: & Dom:
Adonai.
- R 20 DOM: 17 p. Pent: 47bris Eustachii &c:
 MM *æ* L. 1 N. 9 L. & com Dom. in L. & M. gl:
 Cr: P. Ttt: U. E. D. Vesp: de seq: com.
 præc: & Dom.
- R. 21 F. 2 Mathæi Ap: *æ* 2 cl: Off: *ut ibi* in
 M. gl: Cr: P. Ap: in Vesp: com: seq & SS. MM.
 Mauritii * F. P. * *Cresc: h 10 m. 54 mane.*
- A. 22 F. 3 Thomæ de Villanov: E. C. *ſæ* (*in*
antiq: Brev: hbtur 18 huj:) L. 1 N. F. 9 L.
 & com: SS. MM. *Suff:* in M. gl: Cr: 3 Or: a
cundæ Vesp: a cap: de seq: com: præc: & S.
 Theclæ V. M. *Suff:*
- R. 23 F. 4 Lini P. M. *ſæ* L. 1 N. F. 9 L. &
 com: S. Thecl: *Suff:* in M *ut heri* Vesp: de
 seq: com: præc: * *Æquinoc: Autumnale. h.*
 3 m. 48 mane.

SEPTEMBER

- A. 24 F. 5 B. V. M. de Mercede *dx Maj* in
M. gl: Cr: P. B. *Et te in Festiv.* in Vesp:
com: seq:
- A. 25 F. 6 Henrici C: *dx fuit loc: pr: 9 Aug:*
ex 25 Jul. L. 1 N. F. Suff: 2 Or: a cunct. 3
ad Lib: Vesp: de seq: com: præc: & SS. MM.
Cyprian:
- R. 26 Sab: Josaphat: E. M. P. R. P *dx L. 1 N.*
Sab: 9 L. & com. SS. MM in L. & M. gl:
Vesp: de seq: com: Dom: *Dne Rex.*
- A. 27 DOM: 18 p. Pent. 5 7bris LADISLAI
de Giel. C. P. R. P: dx 1 cl: cum Oct L. 1 N.
Beatus 3 Nolite 9 L & com: Dom: in L. & M.
gl: Cr: P. Ttt: U. E. D. in Vesp: com: seq:
& Dom:
- R. 28 F. 2 Venceslai M. P. R. P. *dx L. 1 N.* ex
heri *Incip. com: Oct: in L. & M. gl: Cr:*
Vesp: de seq: com: præc: * F. P. * *Plenil: h. 5*
m. 39 Vesp
- A. 29 F. 3 Dedicat: Michael; Arch: *dx 2 cl:*
Off: & M. pr: gl. Cr: in Vesp: com: seq:
* F. P.
- A. 30 F. 4 Hieronymi C. E. D. *dx L. 1 N.*
Sap: com: Oct: in L. & M. gl: Cr: Vesp: a
cap: de seq: com: præc: & Oct: ac S. Remig:
E. C. * F. P.

OCTOBER Dierum XXXI.

- R. 1 F. 5 Transl: S. Stanisl: E. M. P. R. P. *dx ex*
27 7bris L. 1 N. F. 9. L S. Remig: com:
Oct: & S. Remig: in L. & M. gl: Cr: Vesp:
de seq. com: præc: & Oct:

OCTOBER

- A. 2 F. 6 Angel: Custod: ∂x com: Oct: in L. & M. gl: Cr: in Vesp: com: seq: & Oct:
- R. 3 Sab: Fest: Reliq: Ecc: Upsal: ∂x int. P. R. S. loc: pr: ex Dom: post Fest: S. Mathæi Off: ut ibi com: Oct: in L. & M gl: Cr: Vesp: a cap: de seq: ut in 1 Vesp. com: præc: & Dom: *Adaperiat.*
- A. 4 DOM: 19 p. Pent 1 gbris Oct: Ladisl: C. ∂x L. 1 N. Dom: 2 Noct: ex Oct: Stanisl: Kost: 3 N. Nolite 9 L. & com: Dom: in L. & M. gl: Cr. P. Ttt; U. E. D. in Vesp: com: Dom. & seq: ac SS, MM. Placid.
- R. 5 F. 2 Cosmæ & Damian: MM. ∂x loc: pr: ex 27 7bris 9 L. & com: MM. Suff: in M. gl: 3 Or: a cunct: Vesp: de seq: com: præc: ² *Decrese: h. 8 m 32 mane.*
- R. 6 F. 3 Transl: S. Æschili E. M. P. R. S. ∂x in M. gl: Vesp: a cap: de seq: com: præc: & S. Marci P. C. ac SS. MM. Sergii
- A. 7 F. 4 Brunon: C. ∂x loc: pr: ex heri L. 1 N. F. 9 L. & com: S. Marci ac MM: in L. & M. gl: Vesp: a cap: de seq: com præc:
- A. 8 F. 5 Birgittæ Vid: P. R. S. ∂x L. 1 N F. in M. gl: in Vesp: com: seq:
- R. 9 F. 6 Dionysii MM. ∂x Suff: in M. gl: 2 Or, a cunct: 3 ad Lib: Vesp: de seq: com: præc.
- A. 10 Sab: Gratiar: Actio: int. P. R. P. ∂x Maj: Off: pr: Mis: Vot: SS. Trinit: gl: 2 Or: grat: Act: ut post hanc Votiv. Evang: cum audier: ex Mis: pl: MM. Cr: P. Ttt. *Procej: TE. DEUM ob Victor: ad Chocim:*

OCTOBER

*ex Turc: report. in Vesp: com: Dom:
Refuls:*

Vir: 11 DOM: 20 p Pent: 2 sbris de Ea sdx
ad Mat: Hymn: *Primo* ad Laud: *Æterne*
Suff: ad Prim: 4 Pf: cum Symb: ac *prec. in*
M. gl: 2 Or: a cund: 3 ad Lib: Cr; P. Ttt.
Vesp: de seq: com. Dom.

A. 12 F. 2 SS. Rosarii dx Maj: ex Dom: 1
sbris Off: ut ibi in M. gl: Cr. P. B. Et te in
Solemn: in Vesp: com: seq: * *Novil: h. 11 m:*
33 Vesp

A. 13 F. 3 Eduardi R. C. sdx Suff: in M. gl.
Or ut Dom. præc: Vesp: a cap: de seq: com:
præc: Suff:

R. 14 F. 4 Callisti P. M. sdx Suff: in Mis: ut
heri Vesp: de seq: com: præc:

A. 15 F. 5 Hedvig: Vid: P. R. P. dx Maj: L. 1
N. Mulier: in M. gl: sine Cr. in Vesp: com:
seq: * P. P.

A. 16 F. 6 Theresiæ V. dx loc: pr: ex heri in
M. gl: Vesp: a cap: de seq: com: præc.

A. 17 Sab: Francisci C. dx ex 4 huj: in M. gl:
Vesp: de seq: com: præc. & Dom; Lugebat.

R. 18 DOM: 21 p. Pent: 3 sbris Lucæ Evang:
dx 2 cl: 9 L. & com: Dom: in L. & M. gl: Cr:
P Ap: U. E. D. in Vesp: com: seq: & Dom:

A. 19 F. 2 Petri de Alcant: C. dx in M. gl:
Vesp: a cap: de seq: com: præc.

R. 20 F. 3 Transl: S. Adalb: E. M. P. R. P. dx
in M. gl: sine Cr: Vesp: a cap: de seq: com:
præc: & S. Hilar: Ab.

R. 21 F. 4 Ursulæ & Soc; MM, P. R. P dx L.
1 N. F. 2 Noct: ubi non sunt pr: ex coi 2do

OCTOBER

- loc: 3 Noct: 10 Virg: 9 L. & com: S. Ab in
 L. & M. gl in Vesp: com: seq: *respective**
 Cresc: 4 m. 16 mane.
- A. 22 F. 5 (*In Collegiata*) Laurent: Just: E.
 C. s̄ox ex 5 7bris L. 1 N. F. Suff, in M. gl:
 2 Or: a cunct. 3 ad Lib: Vesp: de seq: com:
 præc:
 (*Alibi*) Francis: Borg: C. s̄ox fuit loc: præ
 11 ex 10 huj: Oia ut pro *Collegiata*.
- A. 23 F. 6 Ioan: a Capistr: C. P. R. P: 2x in
 M. gl: Vesp: de seq: com: præc:
- A. 24 Sab: Raphaël: Arch: 2x Maj. Off. præ
 pro aliq: loc: in M. gl: Cr: Vesp: de seq: com.
 Dom: Exaud: * Cras denunc: Jej: Sab: ac
 Fest: celebr: OO SS seq: Dom.
- A. 25 DOM: 22 p. Pent: 4 8bris JOAN: CAN-
 TIL C. P. R. P. 2x 1 cl: cum: Oct: L. 1 N.
 N. Beat: 9 L. & com. Dom: in L. & Mis: præ
 gl: Cr: P Ttt: U. E. D. in Vesp: com: Dom:
 A. 26 F. 2 de 2 Die Oct: S. Ioan: s̄ox L. 1 N.
 ex heri Incip: L. 2 & 3 Noct: per tot: Oct:
 dic: ut inf: Oct: Stanisl: Kost: 9 L. & com:
 S. Evar: P. M. in L. & M. gl: 3 Or: B. Cr:
 Vesp: de Oct:
- Viol: 27 F. 3 (*Vig: sine Jej:*) de 3 Die
 Oct: s̄ox L. 1 N. F. 9 L. & com, Vig: Mis:
 oes de Vig: sine gl: & Cr: 2 Or: Oct: 3 B.
 Vesp: de seq: tnt.
- R. 28 F. 4 Simon: & Judæ Ap: 2x 2 cl: in M.
 gl: Cr: P. Ap: in Vesp: com: Oct: * F. P. *
 Plenil: h. 3 m 2 mane.
- A. 29 F. 5 de 5 Die Oct: s̄ox L. 1 N. ex Dom: 5

NOVEMBER

gbris Igitur in M. gl: 2 Or: B, 3 Eccl: Cr:
 Vesp: de Oct.
 A. 30 F. 6 de 6 Die Oct: sdx L. 1 N. Fer: 2
 Mortuo relqa ut heri.
 Viol: 31 Sab: (Vig: cum Jej:) de 7 Die Oct:
 sdx L. 1 N. Fer: 3 Antiochus 9 L. & com:
 Vig: Mis: oes de Vig: ut Fer: 3 not. Vesp:
 de seq: com: Oct: Joan: ut in 1 Vesp. &
 Dom: *Vidi.* * F P.

NOVEMBER Dierum XXX.

A. 1 DOM: 25 p. Pent: 1 gbris FESTUM
 OO. SS sdx 1 cl: cum Oct: Off: pr: 9 L.
 Dom: com: Oct Joan: & Dom: in L. & M.
 gl: Cr: P. Ttt: U. E D. in Vesp: com: Oct:
 Joan: & Dom: *Dicto Benedicam: Dno*
 Vesp: Defunct: *sub ritu 2plici de Præcepto*
 Or: *Fidelium* Processio cum Station:
 Nig: 2 F. 2 Comm: OO. *Fidel: Defunct:* de 2
 Die Oct: OO. SS. sdx L. 1 N. ex heri Incip:
 post Laud: dicto *Bened: Dno* Off: Def: zum
 Noct: cum Laud: *de Præcepto* Procef cum
 Stat: *Mis: priv: oes de Requiem Mis: Con-*
vent: in C. A. gl: Or: *ut ibi* Cr: Vesp: de
 Oct: * F. P.
 A. 5 F. 3 de 3 Die Oct: OO. SS. sdx in M. gl: 2
 Or: *Spir: S. 3 Eccl: Cr: Vesp: de seq: com:*
 Oct: & SS. MM. Vital: * *Cras in Colleg:*
Votiv: TE DEUM ob servat: Salut: S. R. M.
 * *Decresc: h. 6 m. 52 Vesp:*
 A. 4 F. 4 Caroli Borom. E. C. sdx 9 L. SS. MM.

NOVEMBER

- com. Oct: & SS. MM. in L. & M. *gl: addit;*
 4 Or: pro grat: *Actie ut post Votiv: SS.*
Ttt. Cr: in Vesp: com: Oct:
- A. 5 F. 5 de 5 Die Oct: OO. SS. *ſdx ut not: F.*
 3 & pr:
- A. 6 F. 6 de 6 Die Oct: *ſdx ut ante & pr:*
- A. 7 Sab; de 7 Die Oct: *ſdx ut ante & pr:*
 Vesp: de seq: *ut in 1 Vesp: com: Dom: Muro*
 & SS. MM. Coronat: * *Dom: 2 9br: cum ſua*
Hebd: hoc Anno omittitur.
- A. 8 DOM. 24 p. Pent: *(quæ est in Breviar: 5*
 p. Epih;) *3 9bris Oct: OO. SS. dx L. 1 N. 9*
 L. & com: Dom: & SS. MM. in L. & M. *gl:*
 Cr: P. Ttt. U. E. D. Vesp: a cap: de seq:
 com: præc: & Dom. ac S. Theod: M.
- A. 9 F. 2 Dedicat. Basil: *Salvat: dx Off: ut ibi*
 9 L. & com: S. M. in L. & M. *gl: Cr: (in*
ſecret: Or: Parenth: omit:) in Vesp: com:
*ſeq: & SS. MM, Tryph: * F. P.*
- A. 10 F. 3 Andreæ Avel: C. *ſdx L. 1 N. F. 9*
 L. & com: MM *Suff: in M. gl: 3 Or: a*
cunã: Vesp: de ſeq: com: præc: & S. Men-
næ M.
- A. 11 F. 4 Martini E. C. *dx Off: ut ibi 9 L. &*
 com: S. M. in L. & M. *gl: Vesp: a cap. de*
*ſeq: com: præc: * F. P. * Novil: h 5 m. 19*
Vesp:
- R. 12 F. 5 Quinq: Fratr: *Polon: MM. P. R. P.*
dx L. 1 N. F. 8 Hæc eſt in M. gl: ſine Cr: in
Vesp: com: ſeq:
- A. 13 F. 6 Didaci C. *ſdx Suff: in M. gl: a Or:*
a cunã:

NOVEMBER

- q̄ cunct̄: 3 ad Lib: Vesp: a cap: de seq. com: præc. Suff:*
R. 14 Sab: Martini P. M, *ſdx loc: pr: ex 12 huj: L. 1 N. F. R 8 Dne Suff: in Mis. ut heri Vesp: de seq: com: Dom. Qui cælor:*
A. 15 DOM. 25 p Pent: (*quæ est in Brev: 6 p. Ep:) 4 q̄bris STANISLAI KOST: C. P. P. dx 1 cl: cum Oct̄: 9 L. & com: Dom: in L. & M Os juſti gl: Cr: P. Ttt: U: E. D. in Vesp: com: seq: & Dom:*
A. 16 F. 2 Patrocini: B. V. M. *dx Maj: ex Dom: 3 q̄br: Off: ut in Feſto ad Niv: 5 Aug: except. Lect: 2 Noct: quæ dic: ex 5 Die: inf: Oct̄ Nat: B. ac loc: Feſtiv: dic: Patrocini: com: Oct̄: in L. & M. gl: Cr: P. B. Et te in Feſtiv: in Vesp: com seq: & Oct̄:*
A. 17 F. 3 Salomeæ V. P. R. P. dx L. 1 N. ima ex Dom: præc: Incip: Oſee 2da & 3tia ex Fer: 3 Joel: com: Oct̄: in L. & M. gl: Cr: Vesp: a cap: de seq: com: præc: & Oct̄:
A. 18 F. 4 Dedicat: Basil: SS. Ap: Petri & Paul: dx com: Oct̄: in L. & M. gl: Cr: Vesp: a cap: de seq: com: præc: & Oct̄: ac S. Pont: M. * F. P.
A. 19 F. 5 Elifabethæ Vid: dx L. 1 N. F. Amos 9. L. S. M. com: Oct̄: & S. M. in L. & M. gl: Cr: Vesp: a cap. de seq: com: præc: & Oct̄: * F. P. * Cresc: h 7 m 53 Vesp.
A. 20 F. 6 Felicis de Val: C. dx L. 1 N. ima ex hodie Abdias 2da & 3tia ex Sab: Jonas com: Oct̄: in L. & M. gl: Cr: Vesp: de seq: com: præc: & Oct̄:

NOVEMBER

- A. 21** Sab: Præsentat. B. V. M. *dx Maj*: Off: *ut ibi* com. Oct: in L & M. gl. Cr: P. B. *Et te in Præsent*: in Vesp: com: seq: *ut in 1 Vesp*: & Dom: Super * F. P.
- A. 22** DOM: 26 & *Ultima p. Pent.* (quæ est in Brev: 24 p. Pent:) 5 *bris* Oct: Stanis: Kost: C. *dx L. t N. 9 L* & com: Dom: in L. & M. gl: Cr: P. Ttt: U. E. D. in Vesp: com: Dom: & seq: ac S. Felicit. M.
- R. 23** F. 2 Clement: P. M. *sdx* Off: pr: 9 L. & com: S. M. *Suff*: in M. gl: 3 Or: *a cunct*: Vesp: de seq: com: præc: & S. Chryfog: M. * F. P.
- A. 24** F. 3 Joan: a Cruce C. *dx L. 1 N.* ima ex heri *Nahum 2da & 3tia* ex hodie *Habac: 9 L.* & com: S. M. in L: & M. gl: Vesp: a cap: de seq: com: præc: * *Cras in Collegiata* *Vot: ob Coronat.* S. R: M.
- R. 25** F. 4 Catharinæ V. M. *dx L. 1 N. F.* *Sophon.* in M. gl: in Vesp: com: seq: & S. Petri M. * F. P.
- A. 26** F. 5 Gregor: Thaum: E. C. *sdx* loc: pr: *ex 17 huj*: L. 1 N. F. *Aggæus* 9 L & com: S. M. *Suff*: in M. gl: 3 Or: *a cunct*: Vesp: de seq: com: præc: * *Plenil: h o m 56 post merid*:
- A. 27** F. 6 Gertrud: V. *dx ex 15 huj.* L. 1 N. ima ex hodie *Zachar: 2da & 3tia* ex Sab: *Malach:* in M. gl: Vesp: a cap: de seq: com: præc:
- R. 28** Sab: (*Vig sine Jej:*) Cæcilix V. M. *dx ex 22 huj*: Off: pr: 9 L. & com: Vig: in L. & M. gl- Ult: Ev: Vig: in Vesp: com: Dom: & S. Saturn: M. post Vesp: *Alma* * *Suff: SS.*

DECEMBER

cessant: Sero claud: Nupt: * *Cras promulg*:
Jej: sub *Præcepto* F 4 & 6 per tot: *Adv*: los:
Vig: quæ ante jejunab.

Viol: 29 DOM: 1 *advint*. 1 *cl*: de Ea *sdx* Off:
utibi com: S. M. ad Hor: ant: ex *Laud*: ad
Prim: 4 Pf: cum Symb: ac *prec*: & *Qui ven-*
turus Spr: dic: ni alit: not: *Mis*: sine *gl*: 2
 Or: S. M. 3 B. Cr: P. Tit: Vesp: de seq:
 com: Dam:

R. 30 F. 2 *Andræ* Ap: *sdx* 2 *cl*: Off: pr: com:
 F: in L. & M. *gl*: Cr: P. Ap: in Vesp: (*in*
Colleg:) com: seq & Fer: (*Alibi*) com:
 Fer: *tnt*. * F. P.

DECEMBER Dierum XXXI.

A. 1 F. 3 (*in Colleg*:) *Francisci* Borg: *sdx*
fuit loc: pr: 1 *ex* 10 *bris* L. 1 N & com: Fer:
 in L. & M. *gl*: 3 Or: B. Vesp: a cap: de seq:
 com. præc: & F.

(*Alibi*) *Viol*: de Ea *Invit*: Hymn: & Or: *ex*
Dom: præc: *Absol*: & *Bened*: *ex* 2 *Noct*:
prec: *flex* *gen*: ad oes *Hor*: *Mis*: *Dom*: præc.
sine *gl*: & Cr: Vesp: de seq: com: F.

R. 2 F. 4 (*Jej*: de *Præcept*:) *Bibianæ* V. M.
sdx L. 1 N. & com: F. in L. & M. *gl*: 3 Or:
 B. Vesp: de seq: com: præc: & F

A. 3 F. 5 *Francisci* Xav: C. *sdx* L. 1 N. & com:
 F. in L. & M. *gl*: Vesp: a cap: de seq: com:
 præc: & F, * *Decresc*: h. 8 m. 55 mane.

R. 4 F. 6 (*Jej*: de *Præcepto*) *Barbaræ* V. M.
 P. R. P. *sdx* com. F. in & L. & M. *gl*: Vesp:

DECEMBER

a cap: de seq. com: præc: & F. ac S. Sab:
Ab:

A. 5 Sab: Petri Chryfolog: E. C. E. D. *ſdx* loc.
pr: *ex heri* L. 1 N. *Fidel:* com: F. & S. Sab:
in L. & M. gl: Cr: in Vesp: com: Dom: *
Cras denunc: Feſt: celebr: Concept:
B: F: 3.

Viol: 6 DOM: 2 *Advent:* 2 *cl:* de *Ea ſdx* ut
not: Dom: præc: & pr: in Miſ: 2 Or: B. 2
Eccl: Vesp: de seq: com: Dom:

A. 7 F. 2 (*Jej: conſvet:*) Ambroſii E. C. E.
D. *ſdx* L. 1 N. *Fidel:* com: F. in L. & M. gl:
Cr: Vesp: d* seq: com: præc: & F. * F. P.

A. † 8 F. 3 CONCEPTION: B. V. M. *ſdx* 2
cl: cum Oct: com, F. in L. & M. gl: Cr: P. B.
Et te in Concept: per Oct: in Vesp: com,
seq: & F.

A. 9 F. 4 (*Jej: de Præcept.*) Nicolai E. C. *ſdx*
ex 6 huj: L. 1 N. F. com: Oct: & F. in L. &
M. gl: Cr: P. B. in Vesp: com: Oct: & F. ac
S. Melchiad: M. * *Cras Examen Ordinand.*

A. 10 F. 5 de 3 Die Oct: Concept *ſdx* com: F.
& S. M. in L. & M. gl: Cr: P. B. Vesp: a cap:
de seq: com: Oct: & F.

A. 11 F. 6 (*Jej: de Præcept:*) Damasi P. C.
ſdx com: Oct: & F. in L. & M. gl: Cr: P. B.
Vesp: a cap: de seq: com: præc: & F. * *No.*
vil. h. om: 35 poſt merid :

A. 12 Sab: de 5 Die Oct: Concept: *ſdx* com, F. in
L & M. gl: 3 Or: *Spir: S.* Cr: P. B. Vesp: a
cap: de Dom: com. Oct: * *Cras denunc: IW.*
TEMP.

Viol: 13 DOM: 3 *Advent:* 2 *cl:* de *Ea ſdx* ad

DECEMBER

Prim: 4 Pf: cum Symb: *sine prec: & Qui natus* com: Oct: in L. & M. *sine gl: 2 Or: tnt. Oct: Cr: P. B. Vesp: de seq: com: Dom: & Oct:*

R. 14 F. 2 Lucie V. M. *dx ex heri* Off: pr: com: Oct: & F. in L. & M. gl: Cr: P. B. Vesp: de seq: *ut in 1 Vesp: com: præc: & F.*

A. 15 F. 3 Oct: Concept: B. *dx com: F. in L. & M. gl: Cr: P. B. in Vesp: com. seq: & F.*

R. 16 F. 4 IV. TEMP. Eusebii E. M. *sdx L. 1 N. Amileto* 9 L. & com: F. in L. & M. gl: 3 Or: B. *Deus Ult: Ev: Fer: in Vesp: com: F.*

Viol: 17 F. 5 de Ea Invit: Hymn: & Or: ex Dom: præc: Abl: & Bened: *ex 1 Noct: ad Laud: & Hor: Ant: De Sion ad Bened. Vigilate prec: flex: gen: ad oes Hor: Mis: Dom: præc: sine gl: & Cr: Vesp: de seq: com: F. O Sapientia:*

A. 18 F. 6 IV. TEMP: Expect: Part: B. V. M. *dx Maj: Off: pr: pro aliq: loc: 9 L & com: F in L. & M. gl: Cr: P. B. Et te in Expect: Ult: Ev: Fer: in Vesp: com: F. O Adonai.*

Viol: 19 Sab; IV. TEMP: (*Vig: S. Thom: de quanil in Off:)* de Ea *ut not: F. 5 Abl: & Bened: 3 Noct. ad Laud: & Hor: Ant: Ecce Veniet loco 4 Ant: dic: Expectetur ad Bened: Ant: Quoo Mis: ex Sab: 2 Or. Vig 3 B. Ult: Ev: S Joan: ORDINES SS. Vesp: Fer: a cap: de Dom: Ant: O Radix duplicatur * Cresc: h. 8 m, 49 mane * Cras promulg: Vig: Nat: cum Jej: F. 5 Nativ: D. ac licit: Esus Carnium F. 6 S Steph. Sab:*

Viol: 20 DOM: 4 *Adventus 2 cl: de Ea sdx ut*

DECEMBER

- pr: loc: & ut not: Dom: 2 Adv: Vesp: de
 seq. com: Dom: O Clavis
- R. 21 F. 2 Thomæ Ap: dx 2 cl: com: Fer: No-
 lite in L. & M. gl: Cr: P. Ap: in Vesp: com:
 F. O Oriens * Solstitium Hybernum h: 8 m:
 43 Vesp: * Judic: Spr: cessant usq: ad Epiph.
- Viol: 22 F. 3 de Ea ut not: 17 huj: Abs: & Be-
 ned: ex 2 Noct: ad Laud: & Hor; ant: Rorate
 ad Bened. Consurge Vesp: Fer. ad Magnif:;
 O Rex duplic;
- Viol: 23 F. 4 de Ea ut ante Abs: A Vincul:
 Bened: 1 Ille 2 Div: 3 ad Soc: ad Laud: &
 Hor: ant: Prophetæ ad Bened: Ecce com-
 pleta Vesp. Fer: ad Magnif: O Emanuel du-
 plic. * Cras & usq: ad Oct. Ep: prohib. Mis
 Tot: & Def:
- Viol: 24 F. 5 (Vig: Nat. D. cum Jej:) de Ea
 dx Abs: Exaudi Bened: 3 Noct. ad Laud. &
 Hor: Off: fit dx Mis: pr: sine gl: & Cr: Vesp:
 de seq: Hymn: termin: Jesu tibi usq: ad
 Epiph: Post Alma * post Partum.
- A. † 25 F. 6 NATIVIT: D. N. J. C. dx 1 cl:
 cum Oct: Oia pr: 3 Mis: cum gl: Cr: Præf:
 Commc: pr: per Oct: in 1ma Mis: dic: No-
 ctæm sacrat. in reliquis Diem In 2da Mis: fit
 com. S. Anast: In 3tia Mis: Ult: Ev: Cum
 natus ex Epiph: In 1 & 2 Mis: non fit Purif:
 nec Calix extergtr: nec extra Corpor: po-
 nitr: sed sumpto diligenter Sangvine Ca-
 lix tegitr: Pala, dic: Or: consvetæ & Digni-
 tati abluunt in alio vase mundo. dein ponit:
 Hostia pro altera Mis: in patena & Calix
 Velo tegitr: In 3tia Mis: sumpto Sang: fit &

DECEMBER

sumitr: Ablut: ima ordinar: Dein Ablut: Di-
git: ex ima & 2da Mis: ex Vase in Calic;
fund: & sumitr: Tandem fit Ablut: Digit:
Ordinar: NB. *Siquis ex raabili Caa unam
tnt, Mis: vult dicere, debet dicere etiam. 2as
Mis: non licet celebrare, neq. de Nocte alias
privat: aut Confes: excip. vel Commun: da-
re in Mis: solemn: ad Incarnat: Celebrans
genusi: ad Altare Vesp: de Nat: com: seq:
& OO. SS. MM. Anr: Istorum v Latam. Or:
Deus qui nos loc: Solemn. dic: Commem:
* Plenil: h. 11 m. 52 ante med. Noct.*

R. 4 26 Sab: STEPHANI PROTO MART.
dx 2 cl. cum Oct. com: Nat: & OO. SS MM.
in L. & M. gl: Cr: Præf: Commc: Oct: Be-
ned: Avenæ Vesp: de Nativ: a cap: de S.
Steph: com: seq: & Oct: Nativ: ac OO. SS.
MM. * Cras denunc. Fest. celebr. Circumcis
F. 6.

A. 27 DOM: Vacat Joan: Ap- & Ev: dx 2 cl.
cum Oct. com: 2 svar: ut loc: pr: in L. & M.
gl: Cr: Præf: Comc: Oct: Bened. Vini Vesp
de Nat: a cap de S. Joan: com: seq: & 2
8var. ut ibi.

Viol: 28 F 2 SS Innoc: MM. dx 2 cl: cum
Oct. & 9 dic. sine Te Deum com: 3 svar: in
L. & M. non dic: gl: nec Allel: cum v seq:
sed graduale & Tract. Cr: Præf: Oct: in
sine Mis: Bened. Dno Vesp. de Nat: a cap:
de SS. Innoc: com: seq: & 3 svar.

R. 29 F: 3 Thomæ Cantuar: E. M. dx com: 4
8var: in L. & M. gl: Cr: Præf: Commc: Oct:
Vesp: de Nat: ritu septici a cap: de Dom: inf:
Oct: com: præc: & 4 svar.

DECEMBER

A. 30 F. 4 de Dom: inf: Oct: Nat: sdx Off: ut
ibi com: 4 svar: in L. & M. gl: Cr: Præf:
 Comm: Oct: Vesp: de Nat: ritu *zplici* a
 cap: de seq: com: Dom: & 4 svar:

A. 31 F. 5 Sylvestri P. C. dx com: 4 svar. in
 L. & M. gl: Cr: Præf. Comm: Oct: Vesp:
 de seq: *tnt.* * *Hodie* & *Anno seq* Lyt: *Mar*
tyrologii A.

Pro Ecclesia Regio insigni Collegiata &
 Parochiali S. Ioannis Baptistæ.

AUGUSTUS

R. 28 F. 6 Vesp: de seq: *tnt.*

R. 29 Sab: Decollat, S. JOAN: BAPT: dx & cl.
 cum Oct: 8 Lect: divid: in 2as in M. gl: Cr:
 per Oct. Vesp, de seq com. præc. & Dom.
 Cum audis.

A. 30 DOM: 14 p. Pent & 7bris DEDICAT:
 COLLEG: VARS. dx & cl. cum Oct. 9 L.
 & com. Dom. in L. & M. gl: Cr. P. Ttt, U.E.
 D. in Vesp com seq. & Dom. *tnt.* * *Plenih*
h. 8 m. & mane.

A. 31 F. 2 Raymundi Non: C. dx L 1 N. ex
 heri Incip com, Oct. Dedic. & Decoll: in L.
 & M. gl: Cr. Vesp de seq *tnt.*

SEPTEMBER Dierum XXX.

A. 1 F 3 Ioachim. Proteç Reg Pol. dx & cl.
 cum Oct. ex Dom. præc. Off. pr. sine com. in
 M. gl. Cr. in Vesp com. seq. *tnt.*

A. 2 F. 4 Stephani Reg. C. sdx L. 1 N. F. com.
 Dedic. Decoll. & S. Joach. in L. & M. gl.
 Cr Vesp. de seq. *tnt.*

A. 3 F. 5 Dedic. Eccl. Cath. Posn. dx & cl. sine
 Oct. ex Dom. præc. com. nul. in M. gl. Cr. in
 Vesp. com. com. seq. *tnt.*

A.4

SEPTEMBER

- A. 4 F. 6 Rochi C. P. R. P. *dx ex 16 Aug. com. 3*
8var. in L & M. gl. Cr. Vesp. a cap. de seq.
ut in 1 Vesp. com præc. & Oct. Dedic. ac S.
Joach.
- R. 5 Sab. Oct. Decol. S. Joan. *dx L. 1 N. Sab.*
2 Noct. ex coi unius Mart. Principes 3 N ex
Festo com. Dedic. & Joach. in L. & M. gl.
Cr. Vesp a cap de seq ut in 1 Vesp. com. S.
Joach. ut in 1 Vesp ac præc. & Dom. in Oibus
** Cras denunc Fest, celebr, Nat. B. F. 3*
- A. 6 DOM. 15 p Pent. 27bris Oct. Dedic.
Colleg dx 9 L. Dom com. Oct. S. Joach. &
Dom. in L & M. gl. Cr. P. Ttt. U. E. D.
Vesp a cap: de seq. com. præc ac S. Joach:
*& Dom, * Cras in Colleg Votiv ob Elest.*
*S. R. M. * Decresc. h. 1 m. 24 post med. Noct:*
- A. 7 F. 2 (Iej. consuet.) Philip. Benit C. *dx*
ex 23 Aug L. 1 N. F. in M. gl. Vesp. de seq.
com. præc. tnt.
- A. † 8 F. 3 NATIV. B. V. M. *dx 2 cl. cum Oct*
9 L. & com. S. Adrian: in L. & Mis. privat
tnt- gl. Cr. P. B. Et te in Nativ. per Oct. in
Vesp com. seq & S. Gorgon. M.
- A. 9 F. 4 Rosæ Lim. V. *dx ex 30 Aug. L. 1 N. F.*
9 L. S. M. com. Oct. & S. M. in L. & M. gl.
Cr. P. B. Vesp a cap de seq. com. præc. &
*Oct. * Cras Exam Ordinand.*
- A. 10 F: 5 Nicolai do Tol. ** Ut in Ordinario*
Directorii.

Ut in omnibus glorificetur DEUS.

E L E N C H U S
UNIVERSI CLERI ARCHIDIACONA-
TUS VARSAVIENSIS.

PRÆLATI & CANONICI

Regio Insignis Collegiatæ Varsaviensis.

S. JOANNIS BAPTISTÆ.

DECANUS Christophorus Zorawski Abbas
Commend. Vagrov. Can. Cath: Crac: &
Varm. Præp. Kielc. Scholast. Lancien
Eques Ord. S. Stanislai.

ARCHIDIACONUS. Onuphrius Szembek
Nominatus Coadjut. Eppus Plocensis Abbas
Commend. Premet. Dec. Cath: Ploc:

PRÆPOSITUS. . . .

CUSTOS. Adamus Jakukiewicz

SCHOLASTICUS. Andreas Reptowski Can.
Cath. Pofn. Præp. Colleg. Lancien.

CANCELLARIUS. Thomas Ostaszewski
Abbas Commend. Obren. Can. Cath. Pofn.
Eques Ord. S. Stanislai.

PRIMICERIUS. Michael Wierzbowski.

CANONICI

Alexander Nowicki Can. Sandom. Cust. Loy.
Josephus Hiż.
Franciscus Meline.

Constantinus Kufzell Dec. Metrop. Gnes. Can.
Cath. Pofn. Official. Varfav. ac per Ducat.
Masov. Glis.

Stephanus Hołowczyc Can. Cath. Cras.
Scholast: Kielcensis.

Joannes Dorau.

Andreas Wotkowicz Suprem: Referend: M.D.
L. Abbas Com. Cerven: Can: Cath: Ploc:
Eq. Ord, Aquilæ albæ & S. Stanislai.

Felix Wodziński Archid. Colleg. Loyicien.

Joannes Albertrandi Can. Metrop. Gnes. Ju-
dex Surrog: Varfav:

Jovinus Bystrzycki Primic. Cath. Ploc.

Adalbertus Górski Can. Cath. Tarnov.

Adamus Prażmowski.

VICARII PERPETUI

Jacobus Münich Vice Decanus.

Josephus Winter.

Simon Zaboklicki.

Joannes Radzikowski.

Adamus Christ.

Franciscus Wieliczko.

MANSIONARII.

Jacobus Minasowicz Can. Hon. & Vice C.
stos Colleg. Varfav. Senior:

Stephanus Bogdanowicz Can. Hon: Varf.

Michael Jłmiński Can. Cam. & Pultov.

Joannes Latecki Cur Wilkovieu.

Antonius Dabrowski Can. Hon. Varf. Rector.
Ecol: Paroch: Tarczyo.

Sebastianus Neumani Can: Hon: Smoleńs:

PSALTERISTÆ.

Adalbertus Zuchowski.

Bonifacius Fanińawski Cur. Tarchom:

Laurentius Kruszewski Cur. Młodzieſz.
Andreas Wichmann.

ALTARISTÆ.

Sebastianus Neumani Literat. Senior.
Michael Kruszewski S. Joan Cantii.
Mathæus Balewicz Transfigurationis.
Antonius Tempie SSmæ Trinitatis.
Dominicus Morawski S: Stanislai.
Paulus Sztetner B. V. M Gratioſæ.

RECTOR ECCLESIE.

Nationalis Germanæ ad Colleg. Varſav.
Antonius Povahl.

ECCLESIA PAROCHIALIS.

Neo Varſaviensis B. V. M.

PRÆPOSITUS Antoninus Malinowski Epif-
copus Cynnensis.

Leo Siemiątkowski Senior.

Mathias Gliński.

Vicarii. Franciscus Szperling.

Michael Szymański.

Cajetanus Raczyński.

Commend. Ecclæ S. Crucis in Campo.

Franciscus Szperling Vic: Neo Varſav.

Ecclesia Parochialis S. Crucis.

Præpositus. Sebastianus Woliński Viſitator
Gen: Congreg: Miſſion.

Vicarios. Fovet Octo ejuſdem Congreg.

Ecclesia Parochialis S. Andreae Appli.

Præpositus. Thomas Grodzicki.

Vicarii. Joannes Povahl.

Stanislaus Piatkowski.
Adalbertus Komorecki.
Gregorius Unizkiewicz.
Judices Profynodales.

Franciscus Zambrzycki Suffrag: Kijov.
Andreas Reptowski Can. Cath. Poin:
Adamus Jakukiewicz Cust: Vars:
Felix Wodziński. (Can. Varsav.
Adalbertus Gorski. (

Censores Librorum

Joannes Albertrandi Can. Metrop. Gnesn. &
Varsav. ac Judex Surrogatus.
Ignatius Witofzyński Can. Cath. Camen.
Josephus Winter Vic. Colleg: Varsav.
Georgius Kozmiński Præfekt: Bibliothecæ
Zafuscianæ.
Sebastianus Woliński Visit: (Congr: Mis:
Joannes Gornicki Assistens. (

Examinatores Profynodales.

Onuphrius Szembek Archidiac. Varsav:
Josephus Winter Vic. Colleg: Varsav:
Franciscus Szaciński Can: Hon: Colleg: Vars:
Reg: Sem: S. Joan: Bapt.
Georgius Reubelt Vice Reg: Sem: S. Joan:
Sebastianus Woliński Visit. (Congr: Mis:
Joannes Gornicki Assist:

Examinatores Ordinarii

Adamus Christ Vic. Colleg: Vars: S. Joan:
Michael Barna Prof: Sem: S. Joan.
Gregorius Lange Congr: Mis:
Cajetanus Leszczyński Congr: Mis:
Joannes Brodowski Congr: Mis:

DECANATUS BLONENSIS.

- Blonie.* Præp: Josephus Sosnkowski Abbas,
 claufr: Cerven: Can: Cath: Ploc:
 Vicarii. Rochus Pełki. ()
 Antonius Cywinski ()
 Lucas Murzynowski) CC.RR.LL.
 Mathias Milewski ()
 Adalber: Bordzyński ()
 Stanislaus Wolfski.
- Borzecin* Comm: Joseph: Laskowski C. R.L.
 Vic: Adrian: a S Martino O. Carin:
Brw ow, Cur: Franciscus Albertrandi Can
 Hon: Varfay:
- Głusko.* Cur: Nicolaus Reddig:
Grodzisk. Cur: Basilius Popiel Can; Hon; Varf;
 Vic:
- Izdeбно.* Cur: Joannes Domański.
Kazun. Cur: Antonius Dabrowski.
Kietpin. Cur: Adalbertus Sosnowski.
Leszno. Cur: Nicolaus Zubr Can: Liv:
 Decanus.
- Łomny.* Cur: Valent: Zaboklicki (CC. RR.
 Vic: Joannes Gawarecki (LL.
Nadarzyn. Cur: Thadæus Piotrowski Can:
 Liv:
- Pawłowice* Cur: Joannes Suwaliński.
Pęcice. Cur: Alexander Nowicki Can: Varf;
 Vic: Antonius Galecki.
- Rokitno.* Cur: Ignatius Czyżewski Can:
 Cath: & Auditor Gen: Vladisl:
 Vic: Jacobus Pogonowski.
- Zaborow.* Cur: Ignatius Paulin.
Zbikow. Cur: Mathæus Balewicz,
 Vic.

Zukow. Rector Michael Mellerki.

DECANATUS GARVOLINENSIS.

Długa. Cur: Gaspar Swierżawski.
Garwolin. Cur: Thomas Ostalzewski Abbas
Com: Obren: Can: Cath: Pofn:
Cancell: Colleg: *Eques Ord: S.*
Stanislaw

Vic: Joannes Chamerki.

Altar: A albertus Trzciniński.

Glinianka. Cur: Guilhelmus Chabert.
Karczew. Cur: Balthasar Tarkowski Can:
Hon: Varfav: *Decanus.*

Vic: Stanislaus Gawłowski.

Kolubiel. Cur: Joannes Wolny.
Præp: Hospit: Carolus Zielinski.
Łaskarzew. Cur: Antonius Tarkowski.

Vic:

Ofiecko. Cur: Andreas Reptowski Can:
Cath: Pofn: Scholast: Varf: Præp:
Lancic;

Vic: Mathias Gutowski.

Mathias Wrotnowski.

Siennica. Cur: Christophorus Szatański.
Tarnówek. Cur: Josephus Mieszkowski.
Waszawice. Cur: Josephus Byczkowski.

Vic:

Wiązowno. Commend: Gratianus Borzym.

Wilga. Cur: Thomas Zbrożek.

Zerzno. Cur: Franciscus Wierzchowski.

DECANATUS GABINENSIS.

Gabin. Rector: Thomas Lamkowski.

Vic:

- Iamno?* Cur: Antonius Domiechowski Can:
 Hon: Cath: Pozn:
Łłow. Cur: Josephus Tarnowski-
Kiernozia, Cur: Laurentius Walkiewicz Can:
 Hon: Vars: & Lancic: *Decanus,*
 Commend: Leo Porzycki.
Luszyn. Cur: Leo Porzycki.
Osmolin. Cur: Adalbertus Dembowski Can:
Pacyna. Cath: Vladisl:
Sanniki. Cur: Florianus Bieliński.
Strzelce. Cur: Stanisl: Kaliński C. R. O. P.
Susierz Cur: Stanisl: Skrzyński Can: Lanc:
Trębki. Cur: Joannes D. browski.
Troszyn & Czermno Cur: Antonius Lubo-
 radzki Can: Cath: Plocen:
Zycko. Cur: Joannes Rudzki.
DECANATUS GRODECENSIS.
Belsko. Cur: Petrus Straż.
Błędow. Cur: Cajetanus Wybrański.
Goszczyn. Præp: Francis: Mel ne Can: Vars:
 Vic: Mathias Rożański
Groiec. Rector Joannes Dorau Can: Vars:
 Vic: Valentinus Dąbkowski.
Jasieniec. Cur: Antonius Demuth.
Jeziorka. Com: Bernardus Starczewski
 O. S. B.
Lewiczyn. Cur: Simon Grott *Decanus.*
 Altarista.
Lipie. Cur: Carol: a S. Michaelis O. Carm:
Lubania. Cur: Franciscus Szynklewski.
Łecieszycze. Cur: Thomas Sowicki O. S. Pauli.
Mogielnica. Cur: Bernard: Nowakowski O Cist:
 Vic: Adalbert: Liszkiewicz O. Cist:

Oyrzanow. Cur: Vincentius Łaszczewski.
Przybyśzew. Cur: Adamus Zaborowski O S. B.
Rembertow. Cur: Casimirus Breściański.
Tarczyn. Rect: Ant: Dąbrowski Can: Hon: Varsz
 Vic: Simon Piekarski.
 Thomas Bożeński.
Worow. Cur: Joannes Dorau Can: Varsz
 Vic: Iosephus Górzkowski.

DECANATUS LATOVICENSIS.

Borowie. Cur: Joannes Gałkiewicz.
Jeruzal. Cur: Hiacynth: N. emierka Decanus
Kiczki. Cur: Petrus Siewierski.
Kuslewo. Cur: Antonius Stawiski Can: Liv:
Latowicz. Cur: Joan: de Tournell Ab: Bonif:
 Vic: Felix Toczyłski
 Simon Brzozowski.
Miałkow. Cur: Adalbertus Kłoniccki.
Paryszow. Cur: Franciscus Ruchlin Can: Liv:
 Vic: Adalbertus Niwiński.
Seroczyn. Cur: Romualdus Grądzki.
Stoczek. Cur: Adalbertus Stetkiewicz.
 Vic:
Wodynie. Com: Romualdus Grądzki Cur: Ser:
 Vic: Joannes Szmigielski.
Zeliszew. Cur: Carolus Szymborski.
Zwola. Cur: Franciscus Tuliński.

DECANATUS LIVENSIS.

Cegłow. Cur: Fabian Dąbrowski Can: Hon: Varsz
 Vic: Leo Burkacki.
Czerwonka. Cur: Iosephus Dąbkowski.

- Grębkow.** Cur: Florianus Bayno Schol: Kijow:
V c: Antonius Boxiecki.
- Jakubow.** Cur: Adalbertus Garczyński
- Katuszyn.** Cur: Fabianus Laliecki *Decanus.*
- Kopce.** Cur: Martinus Nowosielski.
Vic: Ignatius Domański.
Præbend; Josephus Borowski.
- Liw.** Præp: Inful: Joan Zochowski Can:
Scalm Præp: Coadj: Jastrzeb:
Vic: Joannes Mirzeiewski.
- Mińsko.** Præp Nicolaus Faliszewski Can:
Cath: Luceor:
Vic: Vincenius Greyber.
Josephus Walpuski.
- Niwiska.** Cur: Thomas Lipiński Can: Lanc:
Vic: Josephus Nemedy
- Olexin.** Cur: Josephus Truszkowski
- Wierzbno** Cur: Joannes Jaroszkiewicz.
- Wisniew.** Cur: Joseph: Sarnecki. Can: Hon: Vars:

DECANATUS MSZCZONOWIENSIS.

- Babsko.** Cur: Antonius Sawiński.
- Biata** Cur: Carolus Sarnowski.
- Chojnata** Cur: Vincentius Spadlik O. S. B.
- Cielądz.** Com: Thomas Badowski *Decanus.*
- Jeruzal.** Cur: Michael Niemcewicz.
- Lewin.** Cur: Casimirus Jarocki.
- Lutkowka** Cur: Thomas Woiewodzki.
- Mszczonow.** Rector Adalbertus Wolcki Can:
Hon: Lancie.
Com: Præp: Hosp. Idem.
- Oszechow.** Cur: Thomas Badowski *Decanus.*

Radzieiowice. Cur: Laurentius Zawadzki.

Regnow. Cur: Valentinus Marczewski.

Sadkowice. Cur: Thomas Piątkowski.

Skuly. Com: Florianus Uzdowski C. Mis:

Wilkow. Cur: Joannes Latecki.

Vic: Paulus Chrostowski.

Zdżary. Cur: Adalbertus Soszyński C. R. L.

DECANATUS PIASECENSIS.

Babice. Cur: Adalbertus Lewicki Can: Smol:

& Hon: Varsav; Decanus.

Vic:

Czersk. Præp: Joan: Komorowski Can: Helm:

Vic:

Góra. Præp: Franciscus Zambrzycki.

Eppus Dardan: Suffrag: Kijovien.

Vic: Joannes Berliński.

Jazdow. Rect: Bogusl: Pachowicz Can: Liv:

Vic: Mathias Tymiński.

Vic: . . .

Jazgarzew. Cur: Ignatius Borakowski Can.

Cath: Kijov.

Vic: Antonius Leśniewski.

Ostrow. Com:

Piaseczno. Cur: Franciscus Meline Can: Varsa

Vic: Sebastianus Radwański.

Powfin. Cur: Ignatius Witoszyński Can:

Cath: Camenec.

Vic: Ignatius Czerski.

Prazmow. Cur: Ignatius Rostworowski Can:

Cath: Kijov:

Raszyn. Commend: Stanislaus Drozdowski.

Stomczyn. Com: Adalbertus Górski. Can: Varsa

Vic: Chrysofomus Orłowski.

Mathias Ulatowski.

- Stanislaus Piotrowski.
Służew. Cur: Antonius Górski Can: Ploc,
 Vic:
- Sobikow.* Cur: Antonius Długolecki.
Wawzyszew. Cur: Adalbertus Samin,
 Vic: Ioannes Samin.
- Wilanow.* Cur:
Wola. Cur: Michael Wierzevski Can: Liv:
DECANATUS SOCHACZOVIENSIS.
- Białynin.* Cur: Martinus Zawistowski.
Brochow. Cur: Ignatius Ostaszewski C. R. L.
Brzozow. Cur: Stanislaus Raczyński.
Gizyce. Cur: Gregorius Zawalski.
Kamion. Cur: Jacobus Grechnius Can: Colleg:
 Plocenf:
- Kampinos.* Cur: Jacobus Zegocki Can: Liv:
 Præp: Coad: Łosicen: *Decanus.*
 Vic:
- Kaski* Nicolaus Manugiewicz,
 Vic:
- Kozłow Epple.* Com: Thom: Kempowski Cur:
 Kurdwan
- Kozłow Milit.* Cur: Carolus Kofzewski Can:
 Hon: Helm:
- Kurdwanow.* Cur: Thomas Kempowski.
Mistrzewice. Com: Aloisi Golanowski C. R. L.
Młodzieszyn. Cur: Laurentius Kruszewski.
Rybno. Cur: Andreas Rembieliński S. Piar:
Sochaczew. Præp: Fabianus Richter.
 Vic: Simon Jedynakiewicz.
- Szymanow.* Cur: Adamus Krolikiewicz Can:
 Colleg: Ploc: Præp: Łomżen:
 Vic: Casimirus Puczkowski.
Troianow. Cur: Ioannes Kreyfs.

Wyśkitki. Præp: Adamus Markiewicz.

Can: Hon: Varfav.

Manf: Michael Ciszewski,

Zawady. Cur: Antonius Borowski.

DECANATUS VARECENSIS.

Boglewice. Cur: Martinus Piotrowski.

Chynow. Cur: Mathias Zebrowski.

Drwalew. Cur: Franciscus Mücke.

Grabow. Cur: Andreas Gościcki.

Konary. Cur: Gregorius Chmielewski.

Magnuszew. Cur: Stanislaus Maliszewski.

Can: Liv: Decanus.

Vic: . . .

Mniszew. Cur: Joannes Mędrzecki.

Ostrolęka. Cur: Joseph: Poradowski Can: Liv:

Pieczyska. Cur: Joseph: Poniatowski Can:

Cath: Plocen:

Vic: Martinus Herald: O. Marian.

Promna. Cur: Antonius Rościszewski.

Rozniszew. Cur: Adalbertus Okuński.

Warka. Rector Joseph: Poradowski Can: Liv.

Vic:

Wrociszew. Rector. Tho: Szarzyński Can: Liv:

ALUMNI

In Seminario S. Ioannis Baptistæ.

Ignatius Zaboklicki	-	-	-	Anni 3tū
Nicolaus Karnicki	:	-	-	3tū
Valentinus Rudawski	-	-	-	3tū
Michael Okniński	·	·	·	2di
Joannes Mateblowski	·	·	·	2di

Joannes Brodowski	.	.	.	2di
Adalbertus Nowosielski	.	.	.	2di
Iosephus Brandmüller	.	.	.	1mi
Iosephus Chamerski	.	.	.	1mi

Seminarium S. Crucis.

Hoc Anno vacat

Cathalogus Mortuorum

19. 9bris 1793. Iosephus Bendyk Cur: in Roznizew.
18. Ianuar. 1794. Mathias Pokrzywnicki O. S. B Cur: in Ieziorka.
29. Martii Theodorus Siemiński Dec. Metrop: Gnesn: Can: Varf: Eq: O. S. Stanisł: Eccl: Paroch: Neo-Varlav: B. V. M.
8. April: Antonius Wieczorkiewicz Vic: Die ead: Simon. Gotty Cur: in Chynow.
28. Iuni Iosephus Nowaczyński S. P. Cur: in Rafzyn.
18. Iulii Adalbertus Romanowski Rector Eccl: S. Crucis in Campo.
11. Augusti Celsissimus ac Ills̄mus PRIMAS Administrator Varsaviensis.
24. 9bris Sebastianus Lachowski Cur: in Wilanow: Can: Lix:

Quorum Animæ consuetis Univerſi Cleri Archidiaconatus Varsaviensis Suffragiis Commendantur.

NO.

NOTANDUM

Quando Antiphonæ & Versus in Vesperis variandi sunt pro Commemoratione alicujus simplicis facienda. tunc ad *VESPERAS* primo accipienda est Antiphona cum & *Laudum*; si vero plures sint Commemorationes, tunc pro 2da Commemoratione sumetur Antiphona ex 2dis Vesperis cum & 2di Nocturni; 3tia vero commemoratio fiet desumendo Antiphonam primam ex 3tio Nocturno cum & ejusd. Nocturni. AD *LAUDES* vero prima Commemoratio cum & erit ex primis Vesperis; 2da Commemoratio fiet cum Antiphona prima & & 3tio Nocturni; 3tia autem fiet desumendo Antiphonam ex 2dis Vesp & versum 2di Nocturni. S. R. C. 5 Maji 1736.

TABU.

T A B U L A
ORTUS & OCCASUS SOLIS.
 in horifonte Varfaviensi Grad. 52 Min. 14^s

Dies	JANUARIUS				FEBRUARI ⁹				MARTIUS			
	Ortus		Occas ⁹		Ortus		Occas ⁹		Ortus		Occas ⁹	
5	8	12	3	48	7	27	4	34	6	31	5	30
10	8	7	3	53	7	17	4	44	6	21	5	40
15	8	1	3	59	7	7	4	54	6	10	5	51
20	7	55	4	5	6	57	5	4	6	0	6	1
25	7	47	4	13	6	47	5	14	5	50	6	11
ul:	7	36	4	24	6	41	5	20	5	38	6	23

D.	APRILIS				MAJUS				JUNIUS			
5	5	28	6	33	4	29	7	32	3	49	8	17
10	5	17	6	44	4	21	7	40	3	45	8	15
15	5	7	6	54	4	14	7	47	3	43	8	17
20	4	57	7	4	4	6	7	55	3	42	8	18
25	4	48	7	13	4	0	8	1	3	43	8	17
ul:	4	39	7	22	3	53	8	8	3	44	8	16

D.	JULIUS				AUGUSTUS				SEPTEMBER			
5	3	47	8	13	4	26	7	33	5	25	6	34
10	3	51	8	8	4	35	7	24	5	34	6	25
15	3	56	8	3	4	45	7	14	5	45	6	14
20	4	2	7	57	4	53	7	6	5	55	6	4
25	4	9	7	50	5	3	6	56	6	5	5	54
ul:	4	18	7	41	5	15	6	44	6	15	5	44

D.	OCTOBER				NOVEMBER				DECEMBER			
5	6	26	5	33	7	25	4	34	8	11	3	49
10	6	36	5	23	7	36	4	23	8	15	3	45
15	6	46	5	13	7	45	4	14	8	17	3	43
20	6	56	5	3	7	53	4	7	8	18	3	42
25	7	6	4	53	7	59	4	1	8	18	3	42
ul:	7	18	4	41	8	5	3	55	8	16	3	45



Biblioteka Jagiellońska



stdr0018973

