

kat komp.



BIBLIOTHEC.
UNIV. JAGIELL.
CRACOVENSIS

6713

1796

Mag. Czasopismo

I

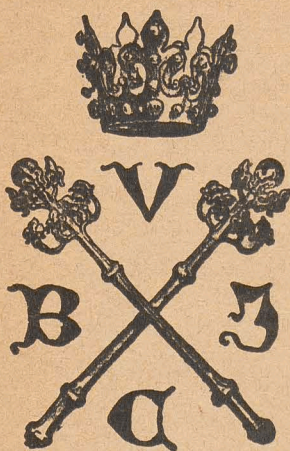

6713

I

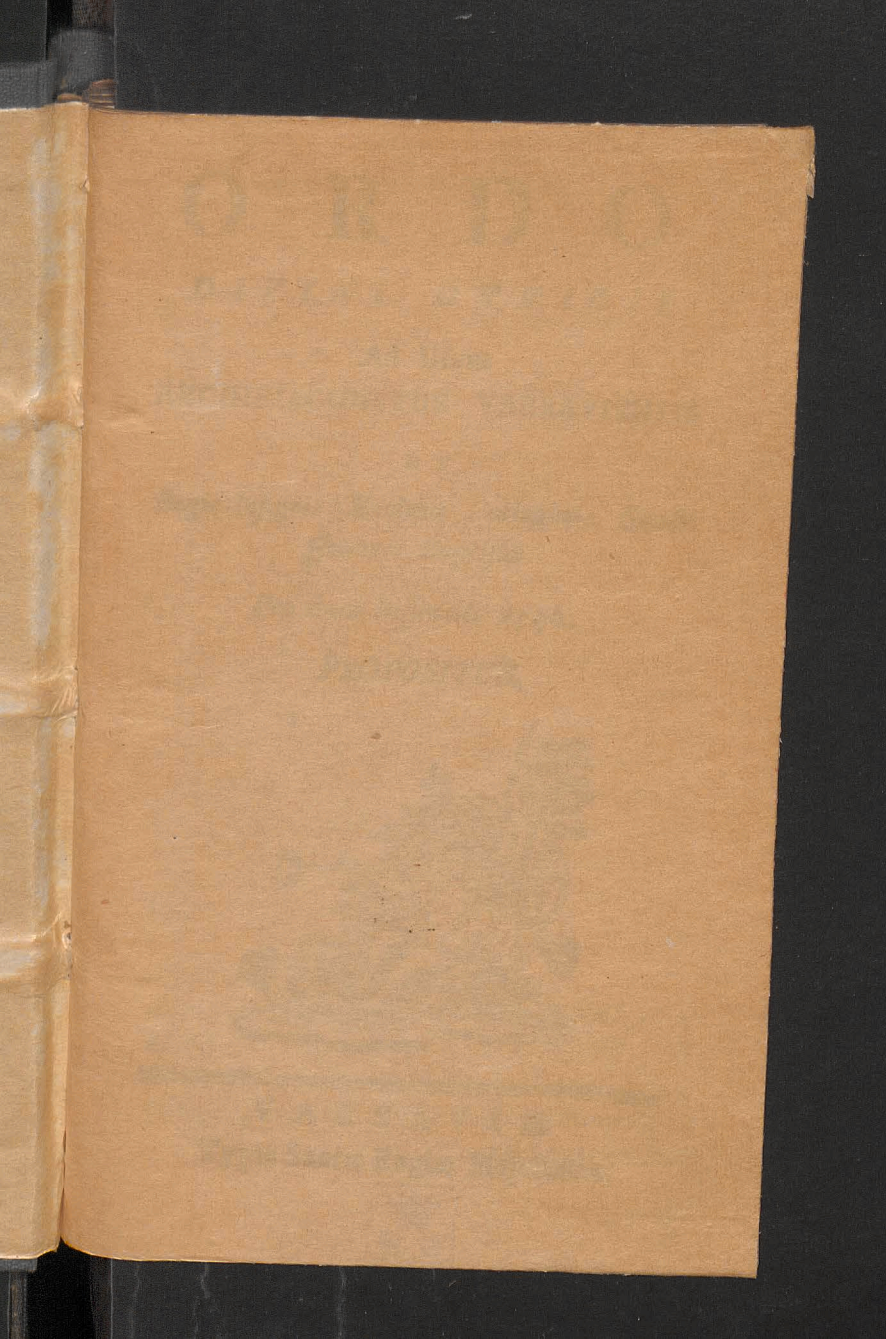

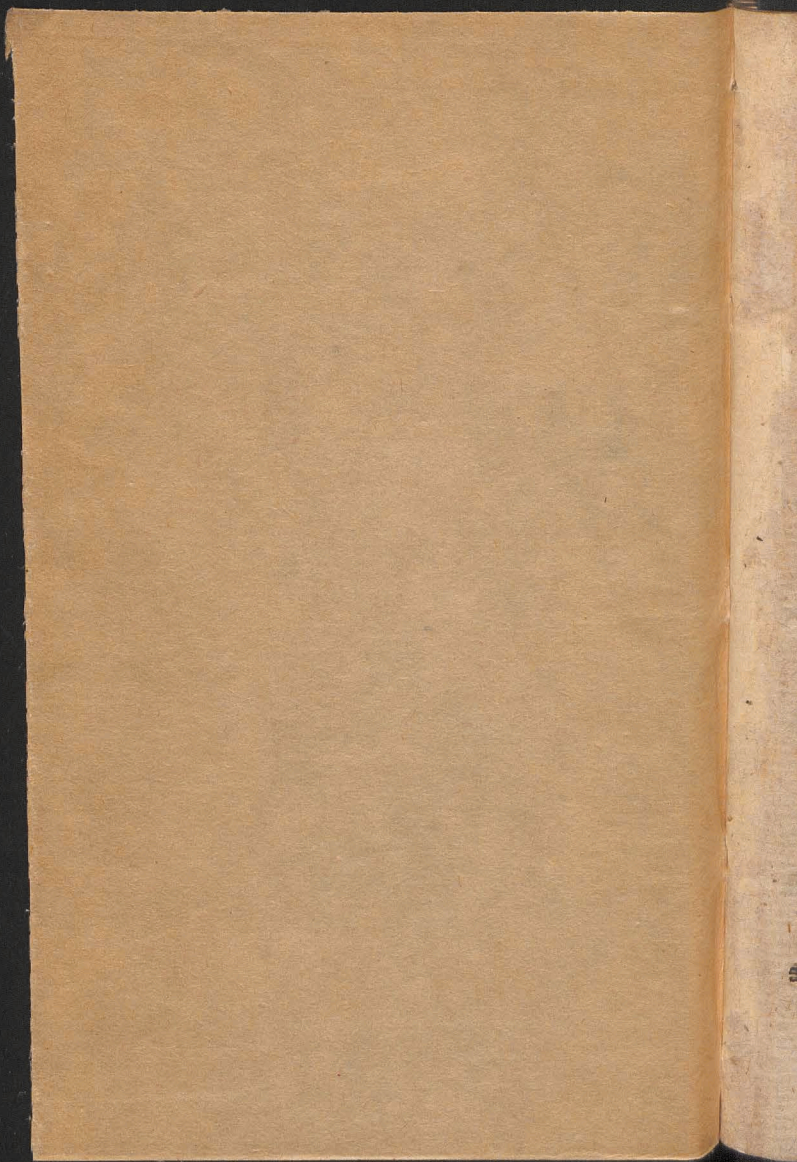

O R D O

DIVINI OFFICII

Ad Usam

ARCHIDIACONATUS VARSAVIENSIS

ET

*Regio Insignis Ecclesiae Collegiatae Sancti
Joannis Baptista*

Pro Anno Bissextili 1796.

PROPOSITUS.



VARSAVIÆ

Typis Sacræ Regiæ Majestatis.



ANNUS CHRISTI 1796.

Bissextilis

Aureus Numerus.	-	-	-	XI
Epacta	-	-	-	XX
Cyclus Solaris	-	-	-	XIII
Indictio Romana.	-	-	-	XIV
Litera Dominicalis.	-	-	C. B.	
Litera Martyrologii.	-	-	A.	
Annus Pontificatus	PII	VI.		XXI

FESTA MOBILIA.

Dom: Septuag.	-	-	-	24. Jan:
Dies Cinerum	-	-	-	10. Feb:
Pascha.	-	-	-	27. Mart.
Dies Rogationum	2.	3.	4.	Maij.
Ascensio Dni.	-	-	-	5. Maij.
Pentecostes	-	-	-	15. Maij.
Corporis Xti.	-	-	-	26. Maij.
Dom: post Pent.	-	-	-	XXVII.
Dom. 1. Adv:	-	-	-	27. Nov:

* IV. Tempora, Examina Ordinandum, Ordines Sacri, Vigilæ cum Jejunio, Festa celebria ad Populum per † Festa Palatii per F. P. Colores per Litteras ab initio positas, Lunationes atque propriis annotantur Locis.

6713

JANUARIUS Dierum XXXI.

- A. † 1 F. 6 CIRCUMCIS. D. N. J. C. *dx 2 cl:*
 Off: *pr: sine Comm. in M. gl: Cr: Præf: Commc:*
de Nativ: in Vesp: com: seq: tnt: Or: pr:
- R. 2 Sab: Oct: S. Steph: M. *dx com. 2 Octav:*
 in L. & M. gl: Cr: Præf: Nat: *Commc: coes*
 Vesp: a cap: de seq: com: præc: & SS. In-
 noc: * *Cras denunc: Epiph: F. 4 * Decresc:*
h. 2 m. 33 mane.
- A. 3 DOM: *vacat Oct: S. Joan: Ap: dx com:*
 SS, Innoc. in L & M. gl: Cr: P. Ap: in
 Vesp: com: seq: *ut in 1 Vesp:*
- R. 4 F. 2 Oct: SS. Innoc: MM. *dx 2 Ant: 3*
 Noct: *Isti sunt die: Te Deum in M. gl: sine*
 Cr: Præf: Nat: *tnt: in Vesp: com: Vig: E-*
 piph. & S. Telesph: M. * *Cras & per Oct:*
Epiph: prohib: Mis: Vot: & Def: excepta
una præf: Corp:
- A. 5 F. 3 Vig: Epiph: (*sine Jej. .*) *sdx Off: ut*
 in Circumcis: & pr: loc: *Sine Suff: & prec:*
 com: S. M, in L. & M. gl: 2 Or: B. *Deus sine*
 Cr: Præf: Nat: Vesp: de seq:
- A. † 6 F. 4 EPIPH: DNI *dx 1 cl: cum Oct: in*
 Mat: *diã: Patr: Ave & Cr: Incip: ab Ant:*
Afferte & 1 Hodie in M. pl: Cr: Præf:
Commc: pr: per Oct: BENED: AURI & c:
 Vesp de Festo Ps: de Dom: per Oct: * *Cras*
aperiunt: Nupt. & Judic: Spirit:
- A. 7 F. 5 de 2 Die inf: Oct: Epiph: *sdx die:*
 Invit: & Hymn: Lect: oes ex 2 Die inf Oct:
 in 3 Noct: Ps: *Venite per Oct: omitt: &*
 ejus loco dic: Ant: *Homo cum Ps: Fundam*
ad Bened: & Magnif: spr: Ant: pr: in M.

JANUARIUS

- gl: 2 Or: B. 3 Eccl: Cr. Præf: Commc: Oâ:
Vesp: de Oâ:
- A. 8 F. 6 de 3 Die Oâ: sdx Lect: ex 3 Die Oâ:
relqa ut not. heri Vesp: de Oâ:
- A. 9 Sab: de 4 Die Oâ: sdx Lect: ex 4 Die
Oâ: relqa ut ante Vesp: a cap: de Dom:
Ant: Remansit com: Oâ: Ant: Interrogabat
y Oes de Sabâ
- A. 10 DOM: inf: Oâ: 1 post Epiph: de Ea sdx
Off: ut inf: Oâ: & pr: L. 1 N. Incip: Ep: 1
ad Cor: Paulus 1 Hodie com: Oâ: in L.
& M. gl: Cr: Præf: Commc: Oâ: in Vesp:
com: Oâ: ut ibi: ac S. Hygin: P. M. * No-
vil. h. 7 m. 55 mane.
- A. 11 F. 2 de 5 Die Oâ sdx L. 1 N. F. Et Ego
relqa ex 5 Die Oâ: com: S. M. in L. & M.
gl: 3 Or: B. Cr: Præf: Commc: Oâ: Vesp:
de Oâ:
- A. 12 F. 3 de 6 Die Oâ: sdx L. 1 N. F. Omni-
no relq: ex 6 Die Oâ: Mis: ut 7 huj: Vesp
de seq: ut 1 Vesp: Or: pr:
- A. 13 F. 4 Oâ: Epiph: sdx L. 1 N. F. Audet: 1
& Hodie Mis. pr: gl: Cr: Præf: Commc: Oâ.
n Vesp: com: seq: & S. Felic: M.
- A. 14 F. 5 Hilarii E. C. sdx L. 1 N. F. De qui-
bus 9 L. & com: S. M. Suff: SS reasum: in
M. gl: 2 Or: S. M. 3 Or: B. Deus Præf: cois,
qua spr dic: ni alit: not: Vesp: de seq: com:
præc: & S. Mauri Ab:
- A. 15 F. 6 Pauli Erem: C. sdx 9 L. & com: S.
Ab: in L. & M gl: in Vesp: com: seq:
- R. 16 Sab: Marcelli P. M. sdx L. 1 N. Sab: 1 8
Dus Suff: in M. gl: 2 Or: B. 3 Eccl: Vesp:

l:
t:
e
n:
t
x
t
o:
o-
o
l.
o
s
i-
o
t.
i-
n
s
t:
s.
B
n

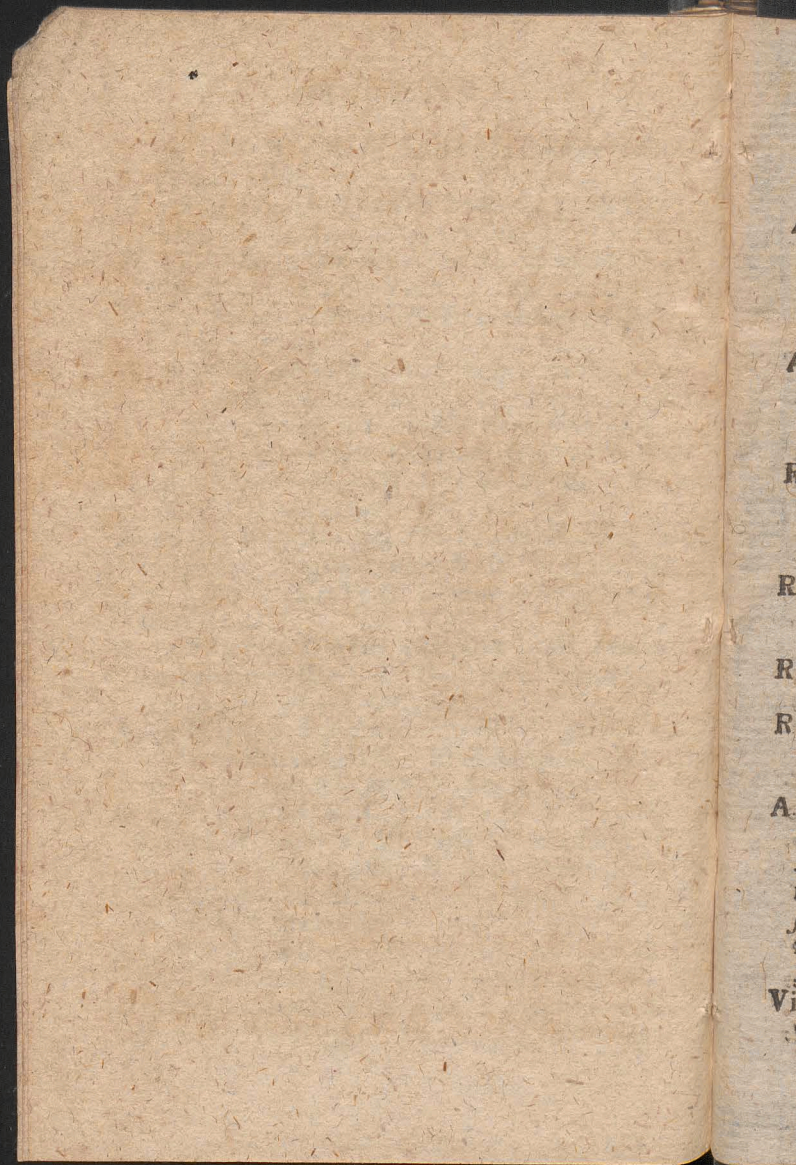

JANUARIUS

de seq: com: Dom: ant: *suscipit ex Sab: **
Cras in Colleg: Votiva ob Diem Natal: S.
 R. M.

A. 17 DOM: 2 post Epiph: SS. NOMINIS JE-
 SU dx 2 cl: Off: pr: 9 L. & com: Dom: in L.
 & M. gl: Or: Præf: Nat: Ult: Ev: Dom: in
 Vesp: com: seq: & S. Paul: ac Dom: item S
 Priscæ V. M. * Cresc: h 7 m. 2 Vesp:

A. 18 F. 2 Cathed: S. Petri Rom: dx Maj: 9
 L. S. Prisc: com: S. Paul: & Prisc: in L. &
 M. gl: Cr: P. Ap: in Vesp: com: S. Paul: &
 seq: ac SS. MM. Marii * F. P.

R. 19 F. 3 Henrici P. M. P. R. S dx L. 1 N. ex
 Dom: Incip: 9 L. & com: SS. MM. in L. &
 M. gl: sine Cr. Vesp: a cap: de seq: com
 præc:

R. 20 F. 4 Fabian: & Seb: MM. dx L. 1 Næc
 in M. gl: Vesp a cap: de seq: com: pr. F
 * F. P.

R. 21 F. 5 Agnetis V. M. dx Off: pr: in M. gl:
 sine Cr: in Vesp: com: seq: * F. P.

R. 22 F. 6 Vincentii & c: MM. dx L. 1 N. F.
 Suff: in M. gl: 2 Or: B. 3 Eccl: Vesp: de
 seq: com: præc: & S. Emerent: V. M. * F. P.

A. 23 Sab: Despons: B. V. M. dx Maj: Off: pro
 aliq: loc: 9 L. & com: Dom: 3 p. Epiph:
 Ant: Cum descendis y ex Sab: & S. Eme-
 rent in L. & M. gl: Cr: P. B. Et te in De-
 spons: Ult: Ev: Dom: in Vesp: com: Dom:
 seq: ad Benedicam. addunt: 2 Allel: dein
 Laus tibi

Viol: 24 DOM: Septuages: 2 cl: de Ea dx
 Off: ut ibi Suff: ad Prim: 4 Ps: C loco Con-

IANUARIUS

*fitem: dic: Dnus regn: usq; ad Pasch:) cum
Symb: præ: Dominical: Mis: sine gl: 2 Or:
B. 3 Eccl: Cr: P. Tttis Vesp: de seq: com:
S. Petri & Dom: * Plenil: h. 11 m. 47 ante
Meridiem:*

A. 25 F. 2 Conversion: S. Pauli Ap: *dx Maj:*
Off: pr: com: S. Petri in L. & M. gl: Cr: P.
Ap: in Vesp: com: S. Petri & seq: * F. P.

R. 26 F. 3 Polycarpi E. M. *sdx L. 1 N. F. Suff:*
in M. gl: 2 Or: B. 3 Eccl: Vesp: de seq: com:
præc:

A. 27 F. 4 Joan: Chrysoft: E. C. E. D. *dx L. 1*
N. F. in M. gl: Cr: in Vesp: com: seq: & S.
Agnæ: 2do Ant: & Or: pr:

R. 28 F. 5 Canuti Reg: M. *sdx loc: pr: ex 19*
hui: L. 1 N. F. 9 L. & com: S. Agnæ: Suff:
in M. gl: 3 Or: B. Vesp: de seq: com: præc:

A. 29 F. 6 Francisci Sales: E. C. *dx L. 1 N. F.*
in M. gl: in Vesp: com: seq:

R. 30 Sab: Martinæ V. M. *sdx L. 1 N. Sab:*
Suff: in M. gl: 2 Or: B. 3 Eccl: Vesp: a cap:
*de Dom com: præc: Suff: * Cras denunc:*
Fest. Purif: B. V. M. F. 3

Viol: 3¹ DOM: *Sexages: 2 cl: de Ea sdx Off:*
& Mis: ut ibi & ut not: Dom: præc: Vesp: de
*seq: com: Dom: * Decresc: h. 10 m. 42 Vesp:*

FEBRUARIUS Dierum XXIX.

A. 1 F. 2 (*fej: consuet:)* Brigidæ V. P. R. P.
dx L. 1 N. F. in M. gl: sine Cr: Vesp: de
seq: com: præc:

A. 7 4 F. 3 PURIFICAT: B. V. M. *dx 4 cl:*

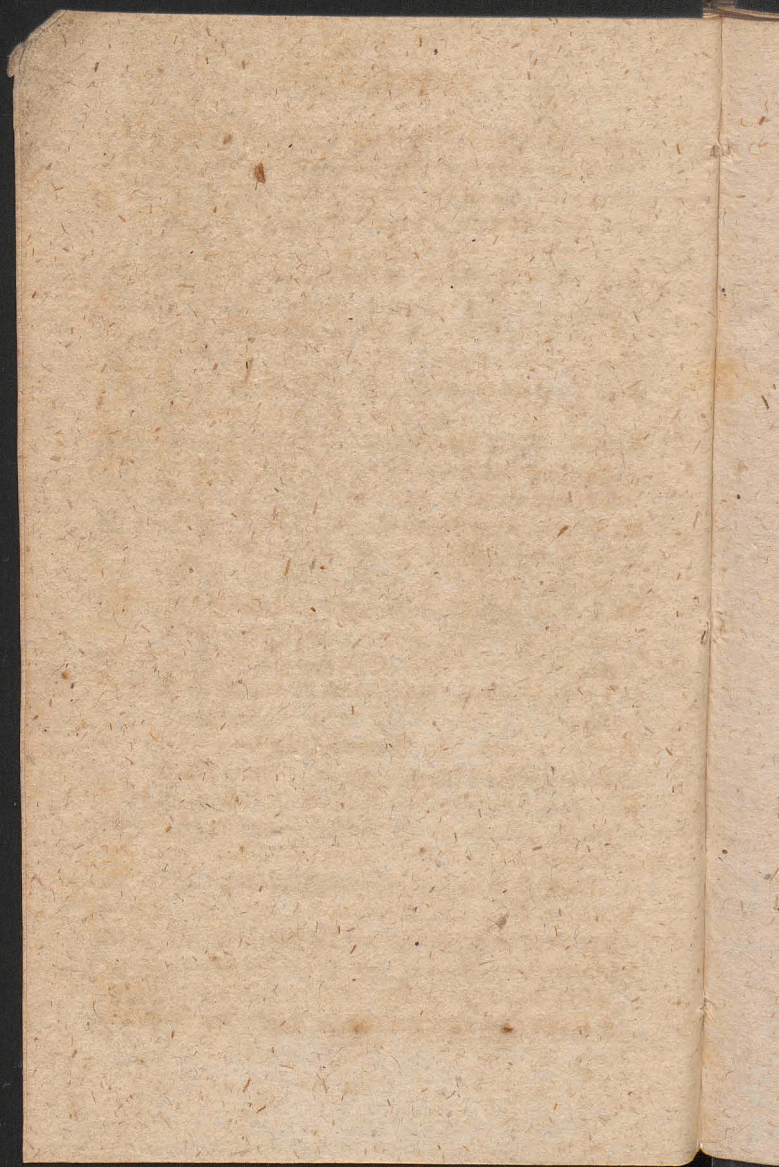

FEBRUARIUS

Bened: Candel: & Proces: in C. Viol: in M.
gl: Cr: Præf: Nativ: ad Euang: & Elevat:
tenent Candelæ accensæ usq: ad Commun:
in Vesp: com: seq: ac S. Blas: E. M. post
Complet: Ave Regina.

A. 3 F. 4 Raymundi de Pen: C. sdx loc: pr: ex 23
Ian: L. 1 N. F. 9 L. & com: S. Blas: Suff:
in M. gl: 2 Or: S. M. 3 a Cunib: Vesp: de
seq: com: præc: * F. P.

A. 4 F. 5 Ansgarii E. C. P. R. S. dx L. 1 N. F.
in M. gl: Vesp: a cap: de seq: com: præc:

R. 5 F. 6 Agathæ V. M. dx Off: pr: Bened:
Panis cont: Incend: in M. gl: Vesp: a cap:
de seq: com: præc: * F. P.

R. 6 Sab: Dorotheæ V. M. P. R. P. dx L. 1 N.
Sab: Mis: Me. expect: gl: in Vesp: com:
Dom: * F. P.

Viol: 7 DOM: Quinquages: a ch. de Ea sdx Off:
ut ibi & ut not: Dom: Septuag: Mis: sine
gl: 2 Or: A Cunib: 3 ad Lib: Cr: P. Tctis
Vesp: de seq: com. Dom: * per seq: 3 Dies
F. P.

A. 8 F. 2 Joan: de Math: C. dx L: 1 N F. in
M. gl: Vesp: a cap: de seq: com: præc:

R. 9 F. 3 Apollon: V M. P. R. P. dx L. 1 N. F.
in M. gl: Vesp: de Festo. * Sero clauduntr
Nupt: * Cras Mis: Tot: & Def: prohib: *
Novil: h. o. m. 36 post med: Noib:

Viol: 10 F. 4 CINERUM de Ea sdx Off: ut
ibi præc: ser: ad Laud: & oes Hor: dic: flex:
Gen: in Off: ser: per tot. Quadr: ad Bene-
dict: & Magnif: spr Ant: pr: com: † Suff:
* Bened: Ciner: Proces: Lyt: de OO. SS.

FEBRUARIUS

- Mis: pr: Præf: Quadr: quæ dic: usq; ad Dom:
 Passion: ni alit: notet: Vesp: de seq: com:
 Fer: * Cras Exam: Ordinand:
- A. 11 F. 5 Andreæ Cors: E. C. dx loc: pr: ex
 4 huj: L. 1 N. Fidel: 9 L. & com: Fer: in L.
 & M. gl: P. Q. ult: Ev: Fer: in Vesp: com:
 seq: & Fer:
- R. 12 F. 6 Timothei E. M. sdx loc: pr: ex 24
 Ian: L. 1 N. A Milet: 9 L. & com: F. Suff:
 in M. gl. 3. Or: a Cunã: P. Q. U. E. F. Vesp:
 a cap: de seq: com: præc: & F. Suff:
- R. 13 Sab: Ignatii E. M. sdx loc: pr: ex 1 huj:
 Oia ut not: heri Vesp: a cap: de Dom: com:
 præc: & S. Valent: M. Suff. * In Choro hodie
 usq; ad Pasch: Vesp: dic: ante Prand:
 except: Dom: * Cras promulg: IV. Temp:
 Viol: 14 DOM: 1 Quadr: 1 cl: de Ea sdx Off:
 ut ibi & ante com: S. M. Suff. in M. 2 Or:
 S. M. 3 a Cunã: Cr: P. Q. Vesp: de seq:
 com: Dom: & SS. MM. Faut:
- A. 15 F. 2 Antonii Ab: C. dx ex 17 Ian: L. 1
 N. Beat: 9 L. & com: F. ac SS. MM. in L.
 & M. gl: P. Q. U. E. F. Vesp: a cap: de seq:
 com: præc: & F.
- R. 16 F. 3 Transl: S. Eriçi M. P. R. S. dx ex
 24 Ian: L. 1 N. Fratr: 9 L. & com. F. in L.
 M. gl: sine Cr: P. Q. U. E. F. Vesp: a cap:
 de seq: com: præc: & F. * Cresc: h. 3 m. 17
 mane
- A. 17 F. 4 IV. TEMP: Petri Nolas: C. dx ex 30
 Ian: L. 1 N. Beat: 9 L. & com: F. in L. &
 M. gl: P. Q. U. E. F. Vesp: a cap: de seq:
 com: præc: & F. ac Simeon. E. M.

om:

om:

ex

L.

om:

24

ff:

fp:

uy:

m:

die

d:

ap:

ff:

Or:

q:

r

L.

q:

ex

L.

p:

7

30

&

q:

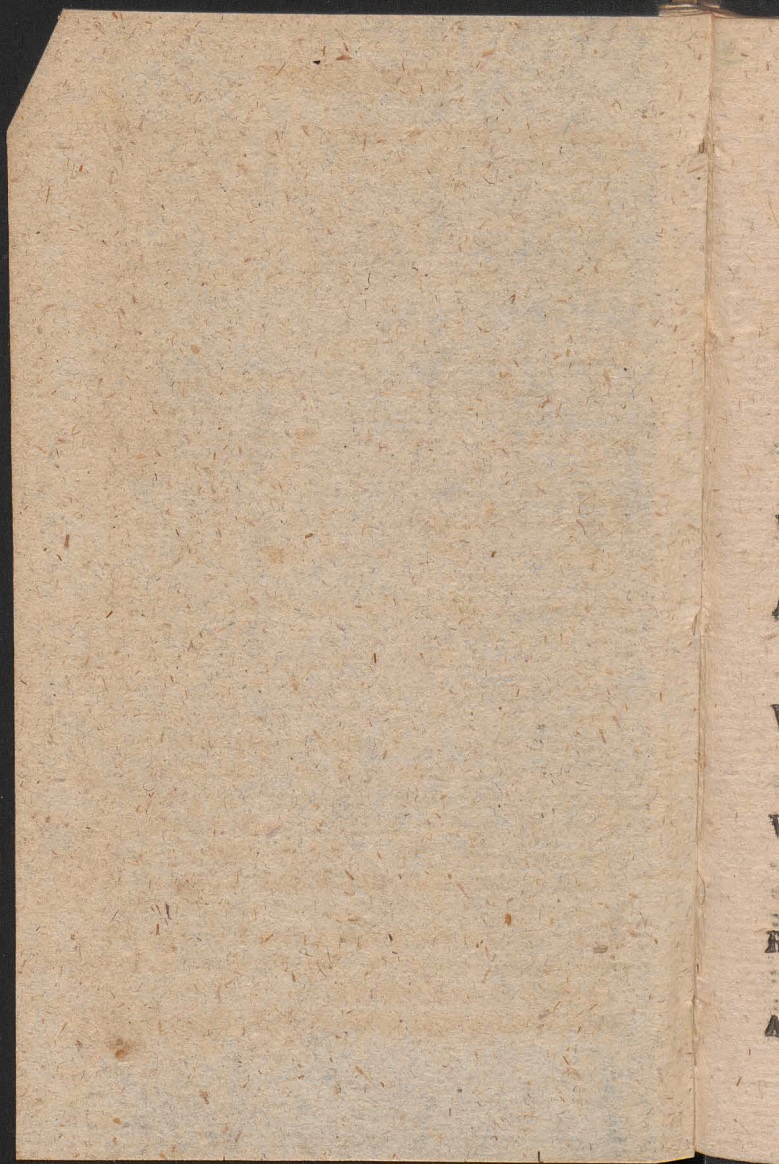

FEBRUARIUS

- A. 18 F. 5 Romualdi Ab: C. *dx ex 7 huj* L. 1
 N. *Beat*: 9 L. & com: F. ac S. M. in L. & M.
 gl: P. Q. U. E. F. Vesp: a cap: de seq: com:
 præc: & F.
- A. 19 F. 6 IV. TEMP: Scholast: V. *dx ex 10*
huj: L. 19 N. *De King*: 9 L. & com: F. in L.
 & M. *Dilex*: gl: P. Q. U. E. F. in Vesp:
 com: F.
- Viol: 20 Sab: IV. TEMP: de Ea ad Mat:
 Hymn: *Ex more* ad L. cap: *Clama* Hymn:
O Sol: præc: fer: com: † *Suff*: in M. 2 Or:
a Cunct: 3 *Oipotens* P. Q. ORDINES SS.
 Vesp: a cap: de Dom: *Suff*: ad Compl:
 præc:
- Viol: 21 DOM: 2 *Quadr*: 2 cl: de Ea *sdx* Off:
 & Mis: ut pr: loc: & ante Vesp: de seq: com:
 S. Paul & Dom:
- A. 22 F. 2 Cathedr: S. Petri Antioch: *dx Maj*:
 Off: ut 18 *lan*: & pr: 9 L. F. com: S. Paul:
 & F. in L. & M. gl: Cr: P. Ap: U. E. F. in
 Vesp: com: S. Paul: & F. * F. P.
- Viol: 23 F. 3 de Ea Abs: *Ipfius* relqa ut not:
 20 *huj*: & pr: Vesp: Fer: cap: *Inter* Hymn:
Audi præc: com: † *Suff*: * *Plenil*: h. o m.
 48 *post med*: Noct:
- Viol: 24 F. 4 Vig: (*de qua nil. in Off*:) de
 Ea ut not: 20 *huj*: in Mis: 2 Or: *Vig*: 3 a
cunct: ult: Ev: S. Joan: Vesp: de seq:
 com: F.
- R. 25 F. 5 Mathiæ Ap: *dx 2 cl*: 9 L. & com: F. in
 L. & M. gl: Cr: P. Ap: U. E. F. in Vesp:
 com: seq: & R. * F. P.
- A. 26 F. 6 Sigfridi E. C. P. R. S. *dx ex heri* ad

FEBRUARIUS

1. *Mar: Hymn: ex 1 Vesp: L. 1 N. Fidei: 9 L.*
& com: F. in L. & M. gl: sine Cr: U. E. F.
in Vesp: com: Fer:

Viol: 27 Sab: de Ea ut not: Sab: præc: & pr:

Viol: 28 DOM: 3 *Quadr: 2 cl: de Ea sdx Off:*
& Mis: ut pr: loc: & ante Vesp: de Dom:
Suff:

Viol: 29 F. 4 de Ea ut ante & pr:

MARTIUS Dierum XXXI.

Viol: 1 F. 3 de Ea ut ante & pr: Vesp: de seq:
com: F. Decresc: h 7 m. 47 Vesp:

A. 2 F. 4 Helenæ Vid: P. R. P. *sdx L. 1 N. Mu-*
lier: 9 L. & com: F. in L. & M. gl: sine Cr:
*U. E. F. in Vesp. com: F. * Cras Examen*
Ordinand.

Viol: 3 F. 5 de Ea ut not: ante & pr: Vesp: de
seq: com: F.

A. 4 F. 6 Casimiri C. P. R. P. *sdx 2 cl: L. 1 N.*
Iustus 9 L. & com: F. ac S. Lucii M. in L.
& Mis: priv: int: gl: Cr: P. Q. U. E. F. in
Vesp: com: seq: & F.

R. 5 Sab: Transl: S. Vencesl: M. P. R. P. *sdx*
L. 1 N. Fratr: 9 L. & com: F. in L. & M.
gl: sine Cr: U. E. F. in Vesp: com: Dom:

Viol: 6 DOM: 4 *Quadr: 2 cl: de Ea sdx ut an-*
te & pr: in Mis: adhib: Dalmat: ad Kyrie
puls: Organ: Vesp: de seq: com. Dom: &
SS. MM. Perpet: Ant: Istarum.

A. 7 F. 2 Thomæ Aq. C. E. D. *sdx L. 1 N. Sap:*
9 L. & com: F. ac SS. MM. in L. & M. gl:
Cr: R. Q. U. E. F. Vesp: a cap: de seq: com:
*præc: & F. * F. P.*

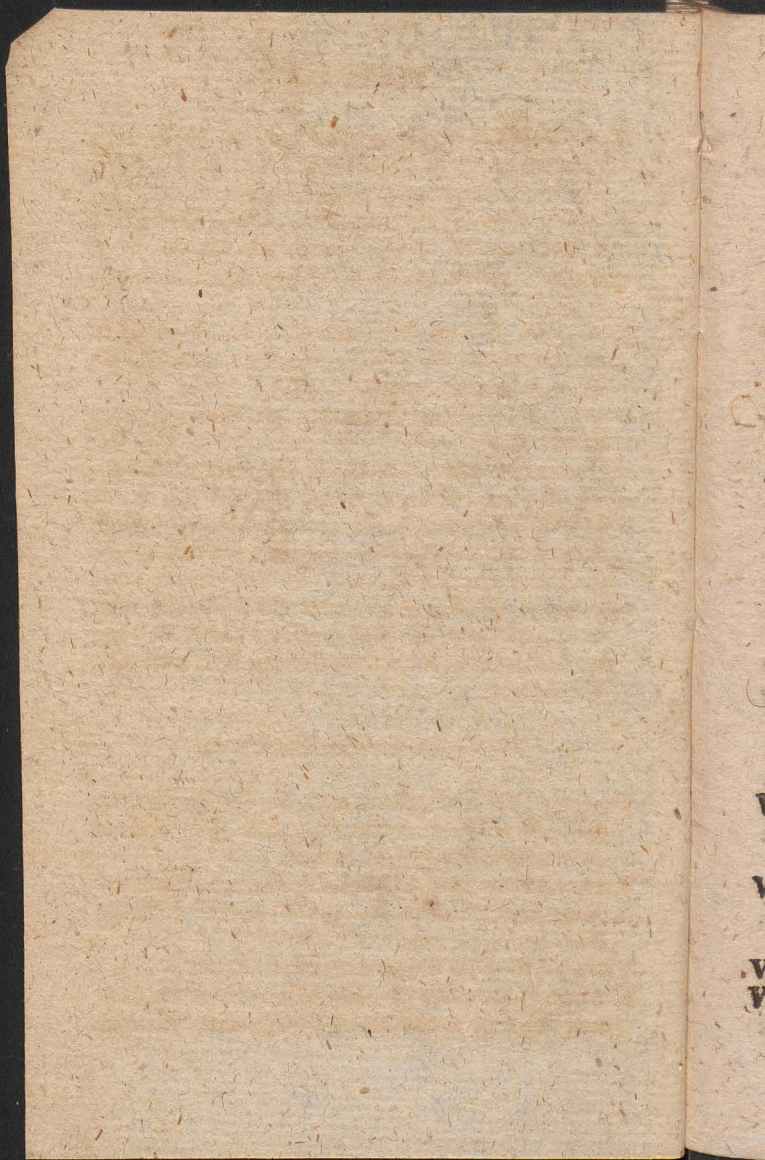

MARTIUS

A. 8 F. 3 Joan: de Deo C. *dx* L. 1 N. *Beat*: 9
L. & com. F. in L. & M. gl: U. E. F. Vesp:
a cap: de seq: com: præc: & F.

A. 9 F. 4 Franciscæ Vid: *dx* L. 1 N. *Mulier*: 9
L. & com. F. in L. & M. gl: U. E. F. in
Vesp: com: seq: & F. * *Novil*: h. 2 m. 35.
post Merid.

R. 10 F. 5 SS. 40 MM. *dx* L. 1 N. *Fratr*: 9 L.
& com: F. *Suff*: in M. gl: 3 Or: a cunct: J.
E. E. in Vesp: com: F. *Suff*:

Viol: 11 F. 6 de Ea ut ante & pr. Vesp: de seq:
com: E.

A. 12 Sab. Gregorij P. C. E. D. *dx* L. 1 N. *Sap*:
9 L. & com: F. in L. & M. gl: Cr. U. E. F.
ORDINES SS in Vesp. com. Dom. * *Suff*:
SS. ac *Iudic*: *Spirit. cessant*: *Cruces velo*
viol: tegunt. NB in Off. & Mis de Temp:
non dic: *Gloria Patri* post Ps. *Venite* nec
in RR: ad Mat: & Hor. nec ad *Introit*. neq.
ad *Lavabo* Item ad *Introit*: in Mis: non dic:
Ps: *Iudica*

Incipit Communio Paschalis.

Viol. 13 DOM. *Passion*: 2 cl: de Ea *dx* Off: ut
ibi in M. 2 Or: *tnt*: Cr: P. † *quæ spr dic*: *ni*
alit: *notet*: Vesp: de Dom:

Viol: 14 F. 2 de Ea Off: ut *not*, *hodie in Bre-*
viar: *prec. fer*: in M. 2 Or. *tnt*. P. † Vesp:
Fer. prec:

Viol: 15 F. 3 de Ea ut *not*: *heri*. & pr:

Viol: 16 F. 4 de Ea ut ante & pr: Vesp. de seq.
com. F. * *Cras Examen Ordinand*: * *Cresci*:

MARTIUS

h. 10 m. 24 ante Merid:

A. 17 F. 5 Patritii E. O. *ſdx* L. 1 N. *Fidel:* 9 L.
& com: F in L: & M gl: 3 Or: *Eccl. P. †*
U. E. F: Vesp: de ſeq: com: præc: & F.

A. 18 F. 6 Feſt: 7 Dolor. B. V. M. *dx* *Maj:*
Off: pr 9 L: & com: F in L: & M: gl: C. P. B.
Et te in tranſſo: U. E. F. Vesp: de ſeq.
com præc: & F.

A. 19 Sab. Joſephi C. *dx* 2 cl. Off: pr. 9 L. &
com: F. in L. & M. gl: *int: in pr. Eccl. dic.*
Cr: P † U. E. F. in Vesp. com. Dom. * *Æ-*
quinoctium Herum h. 10 m. 16 Vesp.

Viol. 20 DOM: *Palmar: 1 cl: de Ea dx* Off:
pr: *Bened: Palm: Proceſ: M: pr: ſine gl.*
PASSIO. *in Miſ: priv. legit: ad Cornu.*
Evang: *in Cantata ad Cornu* Epist: *ante Ale-*
tera Die dic: in medio Munda & jube. Dn.
in Fine oſculatr text. dic. per Evang: di-
cta Hoc ſervatr: F. 3 & 4 Cr. P. † in Miſ:
priv. ult. Evang: Cum approp: ex Bened:
Palm: in Cantata ult. Ev. S. Ioan: Vesp. de
*Dom. * Miſ: Votiv. & Defunct: prohib: uſq*
ad Dom: in Alb:

Viol: 21 F. 2 de Ea ut ibi ad Laud: & Hor:
Ant: pr: preces flex: gen. in M. 2 Or. int.
P † Vesp: Fer. *preces: MOD: 19.*

Viol: 22 Fer. 3 de Ea Abſ: & Bened. ex 2
Noct Miſ. pr. *Paſſio* Vesp. Fer. *prec.*

Viol: 23 Fer. 4 de Ea Abſ: A. *vincul. Bened: r*
gile 2 Div: 5 ad Soc. in Miſ: Paſſio Vesp.
Fer. *prec. * Plenil. h. 2 m. 25 poſt merid.*

A. 24 F. 5 CÆNA DNI *dx* 1 cl: Off: pr, in
Miſ. non dic. *Pf. Judicæ neq: Glor: Patri*
ad Introit. nec ad Lavabo ad gl. pulſ:

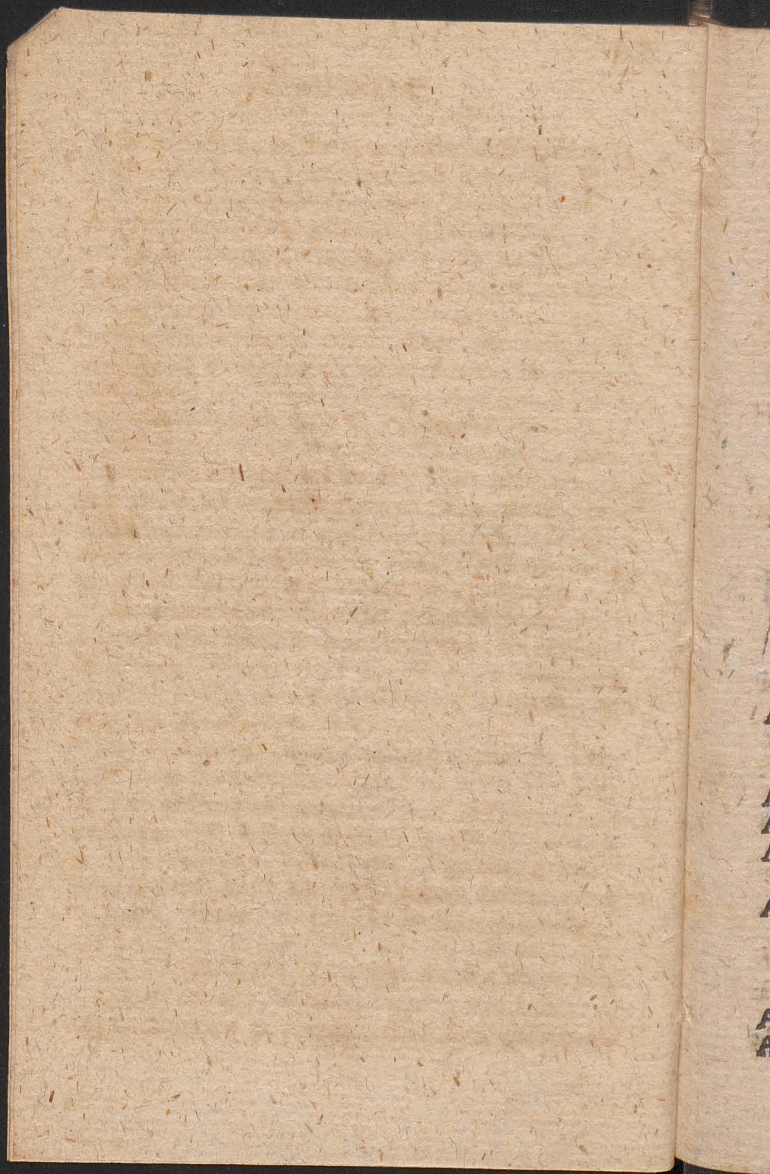

MARTIUS

- Camp. dein silent usq; ad gl. Sab; Cr. P. †
 Commc. Hanc ig; Qui prid; pr; Consecr: 3
 Host. † pro Celebr. 2 pro crast: Die 3 ad
 Sepulch: Pax non datur Consecrao Oleor;
 Commun. Cleri Denutat. Altar. Loto Pe-
 dum NB. Hoc triduo transeunt. ante Majus
 Altare genufl. oes except: Celebr. qui &
 cras genufl. Vesp. ut ibi sub ritu aplici*
- Nig. 25 F. 6 PARASCEVE. dx & cl. ut ibi in
 Choro Salutatur. non fiunt † Altar. Maj. Ni-
 gro velo tegit: tnt. Viatic. datur. Vesp. &
 Compl. ut ibi*
- A. 26 SAB. SCTUM dx & cl: Oia pr: Ad
 Proph. Bened. Ignis & Font. C. Viol. Ad
 Bened: Cerei Diacanus in C. A. ad gl. puls.
 Camp. non dic. Cr. nec Offert. nec Agn. Dei
 non datur. Pax relq. ut ibi ORDINES SS, ad
 Ite Mis est & Benedic. Dno adduntr. 2
 Allel. per tot. Oct post Compl. Regina spr
 stando*
- A. 27 DOM. PASCH. dx & clcum Oct. Oia pr.
 in M: gl. Cr. Præf. Commc. Hanc ig. pr. per
 Oct. Vesp. & Compl. ut ibi.*
- A. † 28 F. 2 PASCH dx & cl: Oia ut ibi*
- A. 29 F. 3 Pasch dx & cl. Oia ut ibi*
- A. 30 F. 4 Pasch. sdx in Mis. 2 Or. tnt. dic.
 Vesp. de Oct.*
- A. 31 F. 5 Pasch. sdx ut heri & pr: * Decresc:
 h. 3 m 53 Vesp.*

APRILIS Dierum XXX.

- A. 1 F. 6 Pasch. sdx ut ante & pr.*
- A. 2 Sab. in Alb. de Oct. sdx Vesp. de psalt.*

APRILIS

- Sab. Ritu *2*plci sub una Ant. *Allel.* a cap. de Dom. *Benedic. sine Allel.* Complet. ut ibi
 * *Cras denunc. Fēst. celebr. Annunc. F. 2*
- A. 3 DOM. in *Albis* & post Pasch. de *Ea dx & cl.*
 Ad Prim. 3 Pf. cum Symb. & *Qui Surrex.*
 usq. ad Ascens. ni alit: not. *sine prec.* in M. gl. Cr. Præf. Pasch. *sed in hoc potis.* usq. ad Ascens. Comme coes Vesp. de seq. com. Dom. * *Cras aperiuntur Nupt. & Iudic. Spirit.*
- NB. Tpore Pasch. Pf. cujuse. Noct. dic. sub & Ant. Ad Invit. Ant. *vy & RR* in Mat. item ad Offert. & Commun. in Mis. additr. *1 Allel.* ad *RR* vero Horar. & ad Introit. in Mis. *2 Allel.*
- A. 4 F. 2 ANNUNC. B. V. M. *dx 2 cl ex 25*
 Mart. Off. ut tpre Pasch. in M. gl. Cr. ad *Incarnat. Celebr. genufl. ad inf. grad. P. B. Et te in Annunc. in Vesp com. seq.*
- A. 5 F. 3 Vincent. Fer. C. *dx L. 1 N. ex heri Incip.* in M. gl. PP. Vesp de seq. com. præc.
- A. 6 F. 4 Gabriel. Archang. *dx Maj ex 18*
 Mart. Off. pr. pro aliq. loc. in M. gl. Cr. P. P. in Vesp com. seq.
- A. 7 F. 5 Benedicti Ab: C. *dx ex 21 Mart:* in M. gl. P. P. Vesp. a cap. de seq: com: præc.
- A. 8 F. 6 Cathar: Vast. V. P. R. S *dx ex 23 Mart*
 L. 1 N. F. in M. gl. Vesp. a cap. de seq. com. præc. * *Novil: h. & m. 27 post med. Noct:*
- A. 9 Sab. Francisci de Paul: D. *dx ex 2 huj.*
 L. 1 N. Sab: in M. gl. P. P. Vesp. de seq. com. præc. & Dom.
- A: 10 DOM. 2 p. Pasch: SS. Sepulchri *dx*

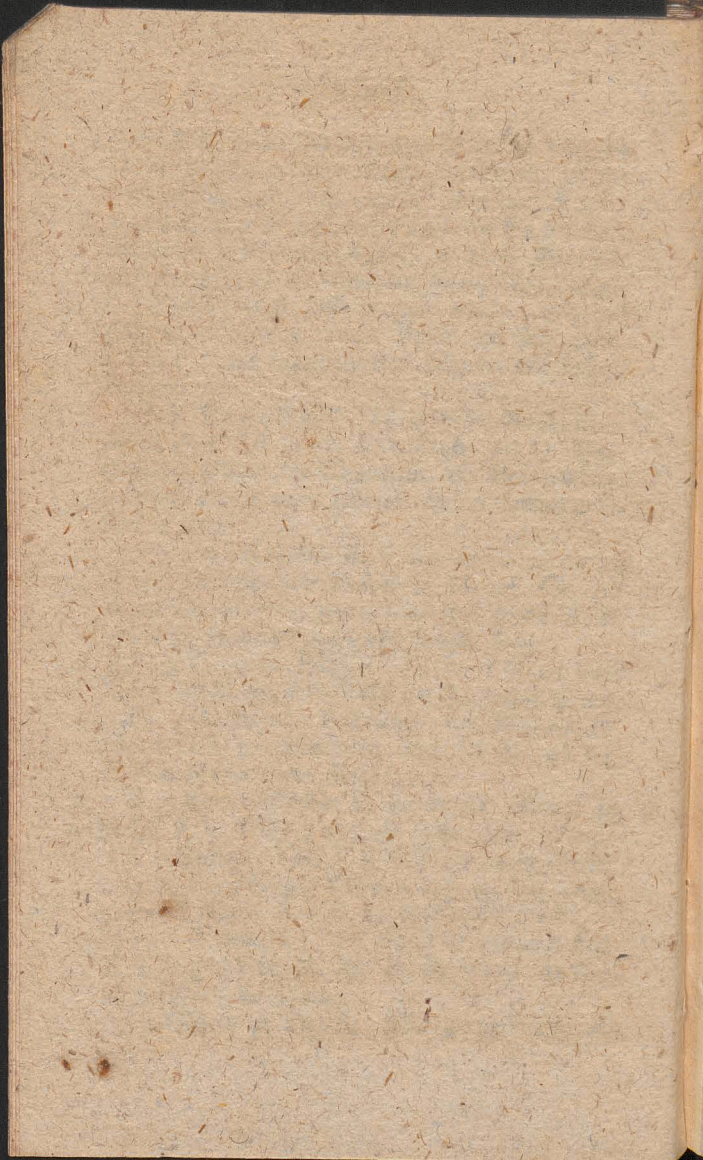

...
...
...
A.
...
A.
...
F.
I.
S.
g.
A.
C.
in
A. s.

APRILIS

- Off. pr. int. P. R. P. 9 L. & com. Dom. in L.
& M. gl. Cr. P. P. U. E. D. in Vesp. com.
seq. & Dom. * Commun. Pasch. terminatr.
- A. 11 F. 2 Leon. P. C; E. D. 2x Mis. In medio
gl. Ep. Just. Cr. P. P. Vesp. a cap. de seq.
com. præc.
- A. 12 F. 3 Isidori E. C. E. D. 2x ex 4 huj. L. 1
N. Sap. in M. gl. Cr. P. P. in Vesp. com. seq.
- R. 13 F. 4 Hermenegild. M. sdx ad Mat.
Hymn. Regali ad L. Nullis L. 1 N. F. com.
† Mis. Protex. gl. 2 Or. Conc. 3 Eccl. P. P.
Vesp. a cap. de seq. com. præc. & SS. MM. Ti-
burt. ac †
- A. 14 F. 5 de SS. Scrmto sdx Off: ut in Fest.
Corp. Xti Pf. sub 1 Ant. cum Aliel. L. 1 N.
F. 2 N. ex Dom. inf. Oñ: 3 Noñ. ex Sab. inf.
Oñ: 9 L. & com. SS MM. ac † Mis. Vot.
Cibavit gl: 3 Or. Conc: sine Cr: P. Nat. in Vesp.
com † * Cresc: h 5 m. 30 Vesp.
- A. 15 F. 6 de Ea Off ut not in Brev. F. 2 post
Dom. in Alb. Abl. & Bened. ex 2 Noñ. dic.
Te Deum com † ad Prim. 3 Pf. præc. Domin.
Mis. ex Dom. præc. gl. 2 Or. Conc. 3 Eccl.
sine Cr. P. P. Vesp. de seq. com. †
- A. 16 Sab. de Concept: B. V. M. sdx Off: ut in
Festo 8 Decembr: & ut in fine Brev: not. L.
1 N. Sab. 2 & 3 Noñ. ex 2 Die infr. Oñ: loc.
Solem. dic. Commem. com. † Mis. ex Festo
gl: 2 Or. Spir: S. 3 Eccl: loco gradual: dic:
Allel: ex Vot. B. sine Cr: P. B. Et te in
Commem. Concept. Vesp. de seq. com. Dom:
int.
- A. 17 DOM. 3 post Pasch. Patrocin. S. Josephi

APRILIS.

- Ci dx 2 cl. Off: pr. pro aliq. loc. 9 L. & com.
 Dom ac S. Anicet M. in L. & Mis. priv. int.
 gl. Cr: P. P. U. E. D. in Vesp. com. Dom.
 A. 18 F. 2 de Ea Off: ut not 15 huj. Abf. &
 Bened: ex 1 Noct: L. & 3 ex heri Incip: in
 R. 2 addit. gloria Ptri dic: Te Deum com. †
 Mis. ex heft. Dom riq. ut 15 huj. Vesp. Fer:
 com. †
 A. 19 F. 3 de Ea ut heri & pr:
 A. 20 F. 4 de Ea ut ante & pr: Vesp: de seq.
 A. 21 F. 5 Anselmi E. C: E. D. dx L. N. Sap:
 in M. gl. Cr: P. P. in Vesp. com. seq.
 R. 22 F. 6 Soter: & Cay M. M. sdx com. † in
 M. gl. 2 Or: B. 3 Eccl: P. P. Vesp. de seq.
 int. * Plenil. h. 4 m 52 mane
 R. 23 Sab. Adalberti E. M. P. R. P. dx 1 cl.
 cum Oct. in M. gl. Cr. per Oct: P. P. in
 Vesp. com. seq. & Dom. F. P.
 R. 24 DOM: 4 p. Pasch Fidel. a Sigmar. M. dx
 L. 1 N. 9 L. & com: Dom ac Oct in L. & M.
 gl. Cr. P. P. U. E. D. Vesp. de seq. com.
 præc. int.
 R. 25 F. 2 Marci Evang: dx 2 cl: in Mis. gl. Cr:
 P. Ap. in Mis. Rog: C. Viol sine gl: & Ct:
 a Or: B. 3 Eccl. P. P. * Procef: Lyt: de O. O.
 SS. cum præc. & Or. flex. gen: de Præcepto
 in Vesp. com. seq. F. P.
 R. 26 F. 3 Cleti & Marcel: MM. sdx L. 1 N. F.
 com. Oct. in L. & M. gl: 3 Or: B. Cr. P. P.
 Vesp. a cap. de seq. com: præc: & Oct:
 R. 27 F. 4 Georgii M. sdx loc. pr. ex 23 huj.
 L. 1 N. F. com. Oct. in L. & M. ut heri Vesp.
 a cap. de seq. com. præc: & S. Vital. M.
 R. 28

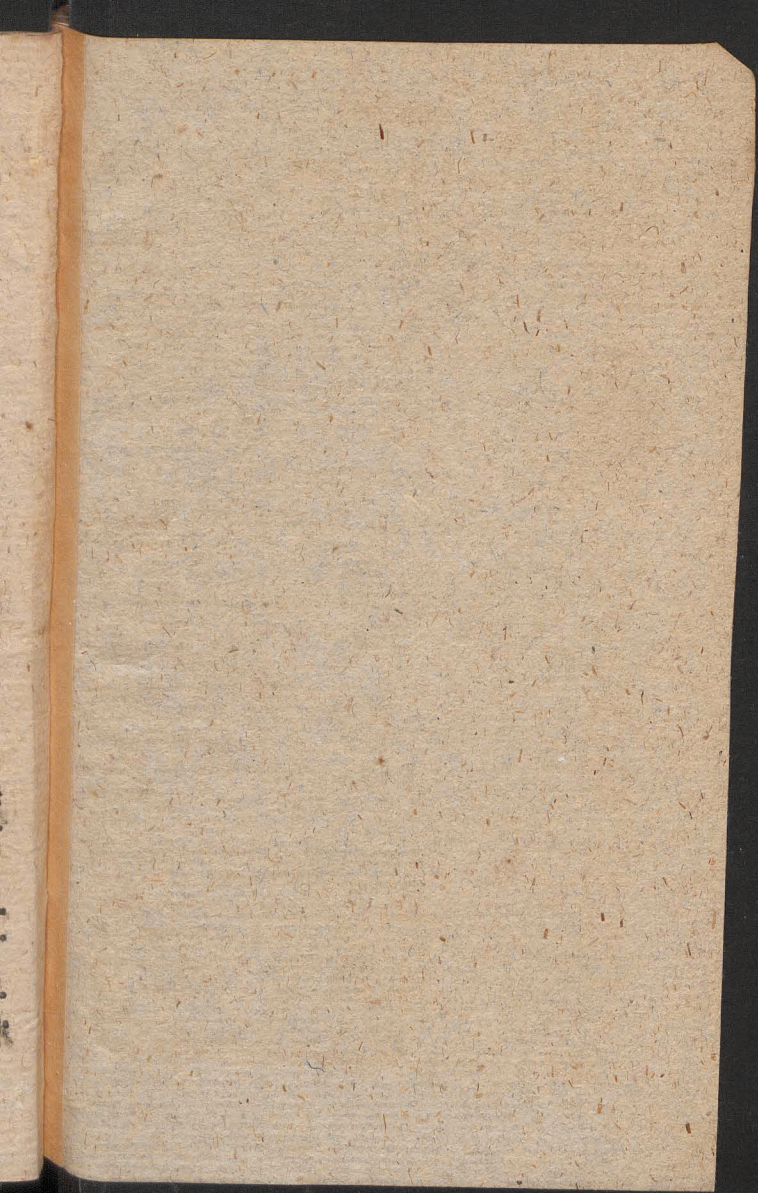

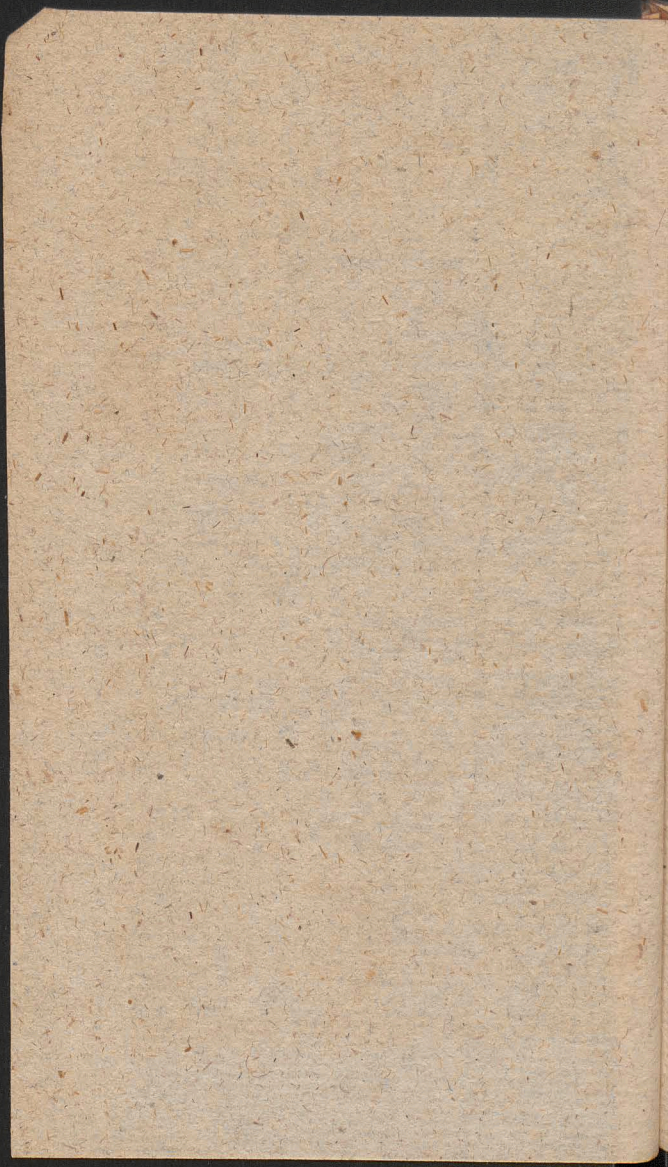

R. 2
F
C
R. 2
L
V
R. 3
in
A
st
C

R. 1
2x
D
E
g
A. 2
ex
M
M
3
CE
qui
cep
Ve
R. 3
S. C

MAIUS

R. 28 F. 5 de 6 Die Oct. Adalb: M. *dx* L. 1 N.
F. 9 L. & com. S. M. in L. & M. gl. 3 Or. B.
Cr. P. P. Vesp de seq. com. Oct.

R. 29 F. 6 Petri M. *dx* L. 1 N. F. com. Oct. in
L. & M. gl: Cr: P. P. Vesp a cap. de seq. ut in
Vesp: com: præc:

R. 30 Sab. Oct. S. Adalb: E. M. *dx* L. 1 N. Sab:
in M: gl Cr. P. P. Vesp de seq: com præc:
*Ant. pr: & Dom: * Decrese. h. 9 in. 14 Vesp*
** Cras denunc: Dies Rog: & per trid. Ab*
stin. a Carn. ac Fest: Celebr: Ascens: F. 5.
& S. Stanisl: Dom. seq.

MAIUS Dierum XXXI.

R. 1 DOM. 5 p. Pasch: Philip & Jacob: Ap.
dx 2 cl: L. 1 N. ex Dom: præc: 9 L. & com:
Dom: 5 p. Pasch in L. & M. gl: Cr: P. Ap. U:
E. D. in Vesp com. seq. & Dom: ac S. Si-
gism: M. P. R. P. ** per seq: 5 Dies F. P.*

A. 2 F. 2 Rog: Athanas: E. C. E. D. *dx* L. 1 N.
ex heri incip. 9 L. & com. Fer. ac S. Sigism.
M. in L. & M. gl: Cr. P. P. Ult: Ev: Fer: in
Mis. Rog. C. *Viol: sine gl. & Cr: 2 Or. B.*
3 Eccl: P. P. ult: Ev. S. Joann: PRO.
CESSIO LYT: de OO. SS. ** Hoc triduo*
qui non intersunt Proces: tenent: sub Præ
cepto dic. Lyt: cum præc. & Or. flex. gen:
Vesp: de seq. com: præc.

R. 3 F. 3 Rog: *de qua nil. in Off.) Invent:*
S. Crucis *dx 2 cl: Off. pr: 9 L. & com: SS.*

B

MAJUS

- MM: Alex. in L. & Mis: priv: tat gl: 3 Ors
 Fer. Cr Præf: † Mis: Rog. Procef: Lyt. ut
 heri in Vesp. com. seq.
- R. 4 F. 4 Rog: Vig: (fine lej) Floriani M. P.
 R. P. 2x Maj; L. 1 N. Fratr: 9 L. & com:
 Vig: in L. & M gl: 3 Or: Fer: Rog. fine Cr:
 P. P. ult Ev Vig: Mis: Rog. Procef: Lyt. ut
 ante Vesp. de seq: int.
- A. † 5 F. 5 ASCENSION: DNI 2x 1 cl: cum
 Oct: Off: pr: in M gl: post Evang. exting.
 Cercus Pasch. Cr: Præf. Commc: pr: per
 Oct in Vesp. com. seq.
- R. 6 F. 6 Ioan: ante Port: lat: 2x Maj. L. 1
 N. ex Dom: seq: com: Oct: in L. & M gl: Cr:
 P. Ap: Commc: Oct: in Vesp. com. seq. &
 Oct: * F. P.
- A. 7 Sab: Catharinæ Sen; V. 2x loc: pr: ex 30
 April: L. 1 N. ex heri Incip: com: Oct: in L.
 & M. gl Cr Præf: Oct: Vesp: de seq. com.
 Dom. tat * Novil: h. to m. 8 mane.
- R. † 8 DOM: 6 p. Pasch: inf: Oct: Ascens:
 STANISLA. E. M. P. R. P. 2x 1 cl: cum Oct: ad
 Mat: Hymn: Gaudete ad L. Invicte 9 L. & com.
 Dom in L. & M gl Cr Præf: Oct: U. E. D in
 Vesp. com: seq: & Dom.
- A. 9 F. 2 Gregor: N. z. E. C. E. D. 2x L. 1 N.
 ex heri Incip: com: Oct: se: & Stanisl: in L.
 & M. gl Cr Præf: Oct: Vesp. de seq: com:
 præc: & 2 guar. ac SS. MM. Gordian: * F. P.
- A. 10 F. 3 Apparit: S. Michael. Arch. 2x Maj:
 loc: pr: ex 8 huj Off: pr: 9 L. SS. MM.
 com: 2 guar: & MM. in L. & M. gl: Cr.
 Præf: Oct: in Vesp: com: seq: & 2 guar.

Or
ut

I. P.
om
Cr:
ut

um
ing.
per

L. r
Cr:
&

30
L.
om.

ens:
ad
om.
in

r N.
n L.
om:
P.
Maj
MM.
Cr.

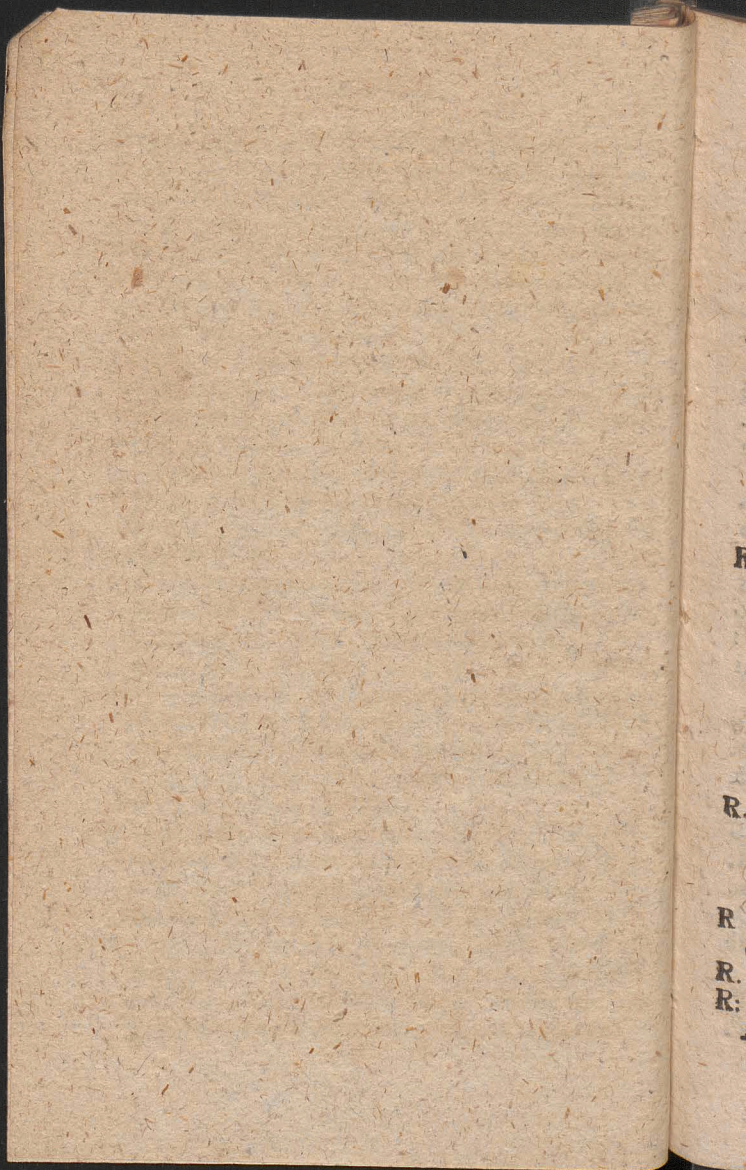

R
R
R
R
R

MAIUS

- A. 11 F. 4 Monicae Vid. *dx loc. pr: ex 4 huj*
 L. 1 N. F. *Incip: com. 2 svar. in L & M:*
 gl: Cr: Præf: Oct: Vesp: de seq: *ut in 1 Vesp.*
 com præc: & Stanisl. * *Cras Examen Or-*
dinand:
- A. 12 Fer: 5 Oct: Ascens. *dx com. Oct. Sta-*
 nisl in L. & M gl. Cr. Præf. Oct. in Vesp.
 com. seq & Stanisl.
- A. 13 F. 6 Antonini E. C *dx loc. pr. ex to.*
huj: L. 1 N. F. com Stanisl: & Fer: (Ant.
y Or: ex Dom: præc:) in L & M. gl: Cr
 Præf. Asc: *Comm: coes in Vesp. com. Sta-*
 nisl. (*cuius Oct: terminatr*) & Fer: *ut in*
*2 Vesp: Dom: præc: ac S. Bonifac: M. **
Cras & per Oct: Pent. prohib. Mis: Vot &
Def:
- R. 14 Sab. (*Vig: cum jej:*) de Ea *dx Off: ut*
 Dom. præc. & pr: 9 L. & com: S. M. in
 Laud: *tnt sine Suff: & prec: ad Proph: &*
 Bened. Font. C. *Viol in Cantata non die*
Introit: pro Mis. priv. est in Fine cum: San-
ctif ad gl: puls: Camp. Or: unica sine Cr:
 Præf: *Comm. Hanc ig. pr. per Oct:*
 Vesp. de seq * *Cresc: h. 2 m. 24 post med:*
 Noct: * *Cras denunc: 1^W Temp*
- R. 15 DOM: PENTECOST. *dx 1 cl: cum Oct:*
 ad 3^{ti}am Hymn: *Veni Creator per Oct: in*
 M gl. Cr. Præf: &c. pr: Vesp. de Festo ult:
 Pf. in *Exitu per Oct.*
- R. † 16 F. 2 PENTECOST. *dx 1 cl. Off. Mis.*
 & Vesp. *ut ibi.*
- R. 17 F. 3 Pentecost. *dx 1 cl. Oia ut ibi.*
- R. 18 F. 4 IV. TEMP. de Oct *dx in M. 2 Or:*
 Eccl. *tnt. in Vesp. com: S. Pudent. V.*

MAJUS

- R. 19 F. 5 de Oct. *ſdx* com. S. Pudent: *ſine* 9
Leſt: in L. & M. *ſine* 3 Or Vesp. de Oct.
- R. 20 F. 6 IV TEMP. de Oct. *ſdx* in M. 2 Or:
Eccl: Vesp. de Oct.
- R. 21 Sab IV, TEMP. de Oct. *ſdx* ORDINES
 SS *poſt* *quam* *terminatr* Temp. Paſch.
 Vesp de ſeq com. Dom. poſt Vesp. dic.
Salve * *Plenil.* h: 8 m. 6 *Vesp* * *Cras* de-
nunci: *Fest* *celebr* Corp Xti F. 5
- A. 22 DOM: 1 p. Pent: SS. TRINITAT. *dx* 2
cl: 9 L. & com Dom. in L. & M. gl Cr. P.
 Ttt U. E. D. ad Prim. 3 *Pf.* *cum* *Symb.* in
 Vesp com. ſeq & Dom.
- A. 23 F. 2 Pii V. P. C. *dx* *ex* 5 *huj.* L. 1 N. F.
Incip: in M gl. *Præf:* *cois* Vesp. a cap. de
 ſeq. com. *præc.*
- R. 24 F. 3 Joan. Nepom. M. *dx* *ex* 16 *huj.* L. 1
 N F. 2 Noct. *pro* *aliq* *loc.* 3 Noct. *ex* 26
ſan. *Miſ* *Lætabit.* gl. *Evang.* *ut* *in* *Off:*
 Vesp. a cap. de ſeq. com. *præc.* & S. Urbani
 P. M.
- A. 25 F. 4 Gregorii VII. P. C. *dx* L. 1 N. F. 9
 L. & com S. Urban: in L. & M gl Vesp.
 de ſeq *tnt.* * *Miſ* *Vot.* & *Def:* *per* *ſeq.* *Oct.*
prohib:
- A. † 26 F. 5 SOLEMN. SS. CORPORIS
 CHR. STI. *dx* *t* *cl.* *cum* *Oct.* *Off:* *pr.* in M.
 gl. *Ecce* *Panis* (dic quotidie except Dom.
 inf Oct.) Cr *Præf.* *Nat.* *per* *Oct.* PRO-
 CESSIO SOLEMNISSIMA Vesp. de
 Feſto
- A. 27 F. 6 de Oct. Corp: *ſdx* com. S. Joan. P.
 M. *ſine* 9 *Leſt:* in L. & M gl. 3 Or. *Conced:*
 Cr. *Præf.* *Nat.* Vesp. de Oct.

9

Or:

ES

sch.

dic.

de.

x 2

P.

in

F.

de

r

26

ff:

ini

9

sp.

cz.

IS

M.

m.

O-

de

P.

d.

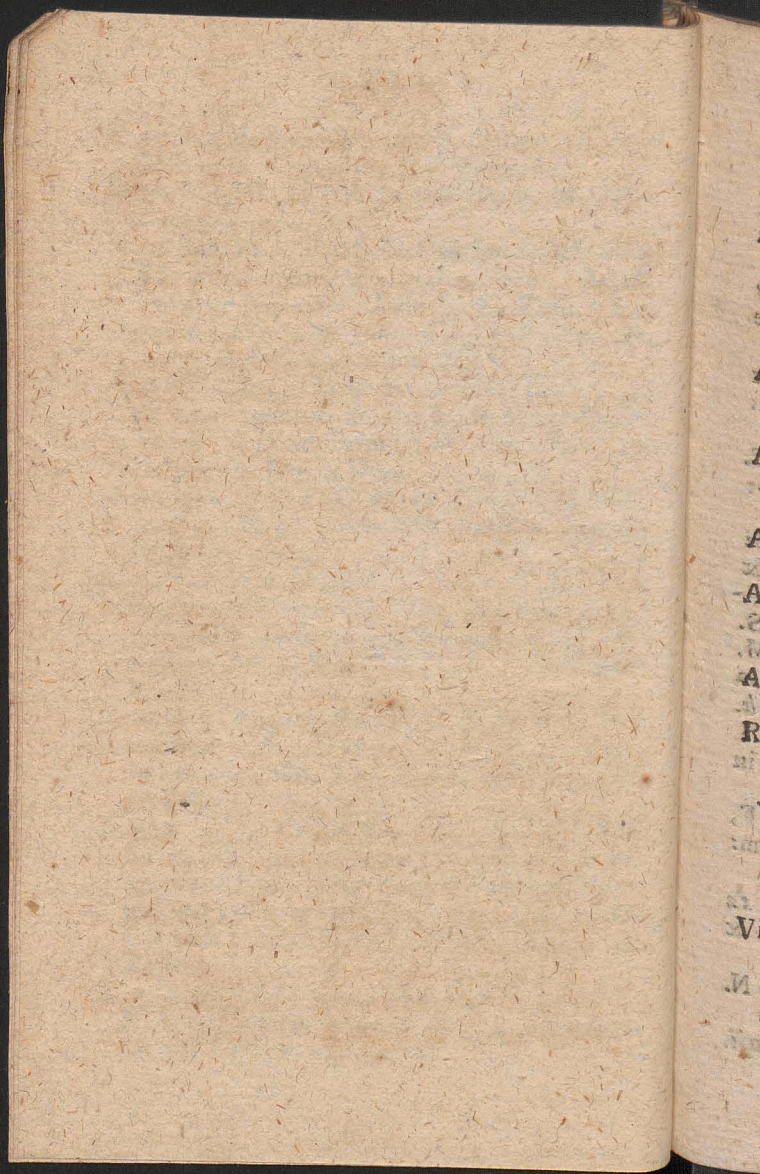

MAJUS

A. 28 Sab. de Oct. Corp. *ſdx* in M. gl. 2 Or.
Conced. 3 *Eccl.* Cr. Præf. Nat. Vesp. a cap.
de Dom. com. Oct.

A. 29 DOM. 2 post. Pent inf: Oct. Corp. *ſdx*
Off ut in Fest & pr. com. Oct in L & M.
gl. 3 Or: non dic: Cr. Præf. Nat. in Vesp.
com. Oct & S. Felic. P, M. * *Decresc. h. 10*
m. 55 Vesp.

A. 30 f. 2 de Oct. Corp. *ſdx* com. S. M *ſine* 9
Leit in L. & M, ut 27 *huj.* in Vesp. com. S.
Petronill. V.

A. 31 F. 3 de Oct. *ſdx* com. S. V. ut heri V esp
de Oct.

JUNIUS. Dierum XXX.

A. 1 F. 4 de Oct. *ſdx* ut 28 *huj.* Vesp. de
ſeq ut in 1 Vesp. com. SS. MM. Marcel.

A. 2 F. 5 Octav. Corp. *ſdx* com SS MM. *ſine* 9 *Leit*:
2 in L. & M. gl. Cr. Præf. Nat. Vesp. de Felto
ſtat.

A. 3 F. 6 Cordis Jelu *ſdx* Maj. Off. pr. pro aliq.
loc. in M. gl: Cr P. † in Vesp. com ſeq.

R. 4 Sab. Erii R. M. P. R. S. *ſdx* ex 18 Maji.
in 1 Noct. dic. 3 ant. per. 3 Noct. *poſitæ*
ſine allel: L. 1 N. Sab. Ant. ad 2 & 3 Noct.
ex com. Un. M. extr. Temp. Paſch: L. 2 N.
pr. 3 N. *ſiqui s vult.* RR pr. *ſine* allel. Miſ. In
virtute gl. *ſine* Cr. in Vesp. com. Dom.
cognover.

Virid. 5 DOM. 3 p. Pent. de Ea *ſdx* ad Mat.
Hymn. Noctæ ad L. *Ecce Suff:* ad Prim: 4 Pf.
M cum Symb: ac *prec:* in M. gl: 2 Or: a *cunçt.* 3
ad Lib: Cr. P. Ttt. Vesp. de ſeq: com. Dom.
* *Novil: h. 5 m. 30 Vesp.*

JUNIUS

- A. 6 F. 2** Norberti E. C. *dx* L. 1 N. F. in M gl.
Vesp: a cap. de seq: com. præc.
- A. 7 F. 3** Petri Cælest: P. C. *dx ex 19 Maji*. L.
1 N. F. in M gl: Vesp: a cap: de seq: com:
præc.
- R. 8 F. 4** Venantii M. *dx* fait loc: pr: *21 ex 18*
Maji L. 1 N. F. in M gl: Vesp: a cap: de
seq: com: præc. & SS. MM. Primi
- A. 9 F. 5** Philip: Ner: C. *dx ex 26 Maji* L. 1
N. F. 9 L. & com SS, MM. in L. & M gl:
in Vesp: com: seq:
- A. 10 F. 6** Margaritæ Reg: Vid: *sdx* L. 1 N. F.
Suff: in M. gl: 2 Or: a Cunct: 3 ad Lib:
Vesp: de seq: com. præc.
- R. 11** Sab: Barnabæ Ap: *dx Maji*: Off: *ut ibi*
in M. gl: Cr: P: Ap: in Vesp: com: seq: &
Dom: *Praval*: ac SS MM. Basilid. * F. PA.
- R. 12** DOM: 4 p. Pent: Æschiti E. M. P. R. S.
dx L. 1 N. 9 L. & com: Dom: ac SS. MM.
in L. & M. gl: Cr: P. Ttt U. E. D. Vesp. a
cap: de seq: com: præc: & Dom: * Cresc: h.
10 m. 57 ante Merid.
- A. 13 F. 2** Antonij de Pad: C. *dx* L. 1 N. F. in
M gl: Vesp: a cap: de seq: com: præc
- A. 14 F. 3** Basilii E. C. E. D. *dx* L. 1 N. F.
in M. gl: Cr: Vesp: a cap: de seq: com:
præc: & SS, MM. Viti
- A. 15 F. 4** Joan: a Facund C. *dx* loc. pr: *ex 12*
huj. L. 1 N. F. 9 L. & com. SS MM. in L. &
M. gl: Vesp: a cap: de seq: com: præc:
- A. 16 F. 5** Bennon: E. C. P. R. P. *dx* L. 1 N.
F. in M. gl: in Vesp: com: seq:
- R. 17 F. 6** Nerei & Achil; MM. *sdx ex 12 Maji*.

gl.

L.
ma

18
de

.r
gl:

F.
ib:

ibi
&

PA
S.

M.
a

h.
i

in

F,
m:

ta
&

N.

ji.

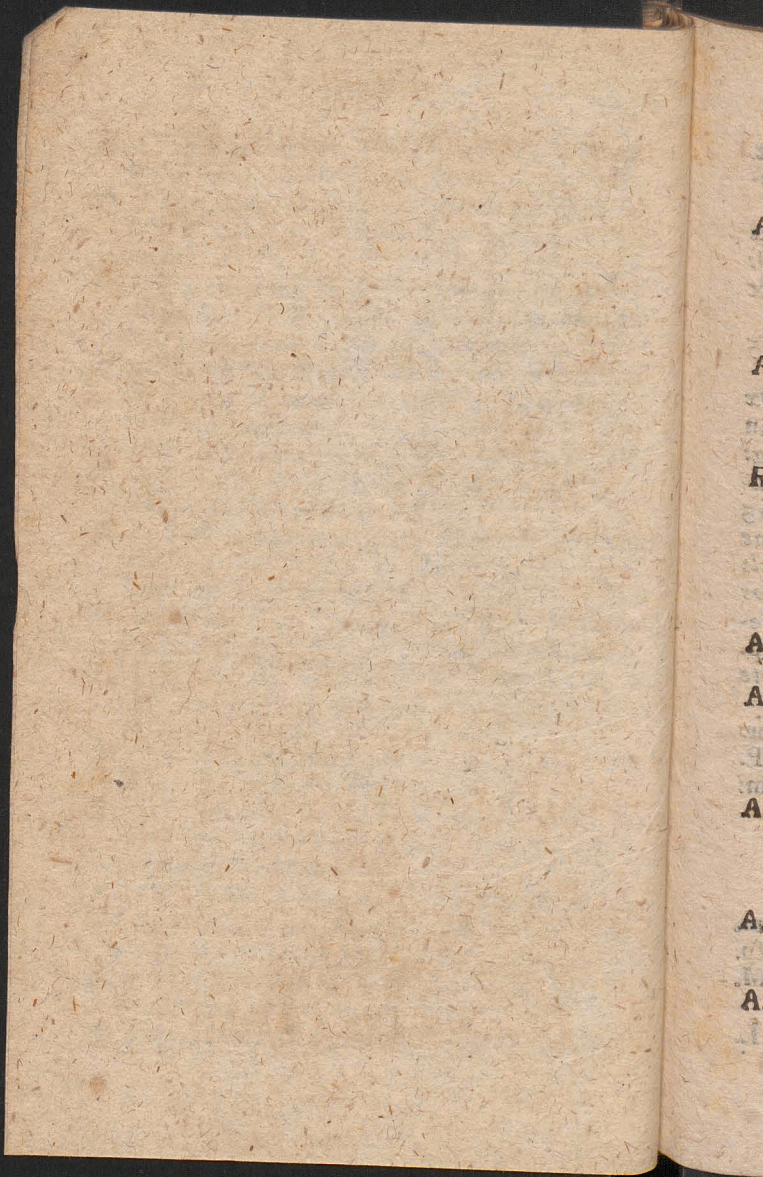

JUNIUS

- L. 1 N. F. Suff:** in M. gl: 2 Or: a Cunct: 3
ad Lib: Vesp: a cap: de seq: com: præc: &
 SS MM. Marci Suff:
- A. 18 Sab:** Ubaldi E. C. sdx fuit loc: pr: 17 ex
 16. May. L. 1 N. Sab: 9 L. & com: SS. MM.
 Suff: in M. gl: 2 Or: MM 3 a cunct: Vesp:
 de seq: com: Dom: Montes & præc: ac SS.
 MM. Gervas.
- A. 19 DOM:** 5 p. Pent. Julianæ V. dx L. 1 N. 9
 L. & com: Dom: ac SS. MM. in L. & M. gl:
 Cr: P. Ttt U. E. D. in Vesp: com: Dom: &
 seq: ac S. Silverii P. M.
- R. 20 F. 2 Bon facii E. M. P. R. P. sdx** loc. pr:
 ex heri L. 1 N. F. 3 N. Siquis vult. 9 L. &
 com: S. M. Suff: in M. gl: 3 Or: a cunct:
 Vesp. de seq: com: præc: * Plenil. h. 11 m.
 37 ante Merid: * Solstitium æstivum h. 8
 m. o Vesp.
- A. 21 F. 3 Aloisii C. dx L. 1 N. F.** in M. gl: in
 Vesp: com: seq: & S. Paul: E. C.
- A. 2 F. 4 Bernard: Sen C. sdx ex 20. Maji L. 1**
 N. F. 9 L. & com: S. Paul Suff: in M. gl: 3
 Or: a cunct: Vesp. a cap. de seq: com: præc:
 Suff:
- A. 23 F. 5 Vig: (sine Jej:) Magdal: de Paz:**
 V sdx ex 27. Maji L. 1 N. F. 9 L. & com.
 Vig: Suff: in M. gl: 2 Or: Vig: 3 a cunct:
 ult: Ey: Vig: Vesp: de seq: tnt.
- A. 24 F. 6 Nativit: S. Joan: Bapt: dx 1 cl. cum**
 Oct. Off: pr: in M. gl: (in Colleg: Cr:)
 Vesp: de Festo F. P.
- A. 25 Sab: de 2 Die Oct: Joan: B. sdx L. 1 N.**
 Sab: in M. gl: 2 Or. B. 3 Lect: (in Colleg:

JUNIUS

- Cr:) Vesp: de seq: com: Dom: Obsecro & Oct: * Cras denunc: Jej: F. 3 & Fest: ce-lebr. Apost. F. 4*
- R** 25 **DOM: 6 p** Pent. Joan: & Paul: MM. *dx* 9 L. & com: Dom: ac Oct: in L. & M. gl: **Cr: P. Tit. U. E. D.** in Vesp: com: Dom: & Oct:
- A.** 27 **F. 2 de 4 Die** Oct: Joan: *sdx* Oia ut 25 *huj* & pr: Vesp: a cap: de seq: com: Oct:
- A.** 28 **F. 3** *Vig: cum Jej:)* Leon: P. C. *sdx* L. i N. F. 9 L. Vig: com: Oct: & Vig: in L. & M. gl: (*in Colleg: Cr:)* ult: Ev: Vig: Vesp de seq: com. **OO** **Apost. tit. Ant: Tra-dent & annunc: Or: ex fest: Divis: Ap: 15 Julii in: . R P * Decresc: h 9 m 14 mane**
- R** † 29 **F. 4 PETRI ET PAULI** *Ap: dx i cl: cum Oct Off: pr: com OO Ap: (Ant: Vos qui & in oem)* in L. & M. gl: **Cr: in Or: se-creta loco Divis die Commem: P. Ap. Vesp de Fest: com: OO Ap: (Ant Estote & in oem)**
- R.** 30 **F. 5** Commem: S Pauli *Ap: dx Off: pr: com S Petri & Joan: in L. & M. gl: Cr: P. Ap. Vesp: a cap: de seq: ut in 1 Vesp: com: SS. Ap. Ant: & Or: pr: * F. P.*

JULIUS Dierum XXXI.

- A.** 1 **F. 6** Oct: Joan: Bap: *dx* L. i N. F. com. Oct: SS. Ap: in L. & M. gl: **Cr: P, Ap: Vesp. de seq: com: præc: & Oct: Ap. ac SS. MM. Procl.**
- A.** 2 **Sab: Visitation. B. V. M. dx Maj: 9 L.**

ro &
: ce-

M. dx
I. gl:
m: &

ut 25
ct:

dx
g: in
Vig:
Tra-

p: 15
mane
cl:
Vos
se-
Ap.
stote

pr:
P.
om:

om.
esp.
IM.

L.

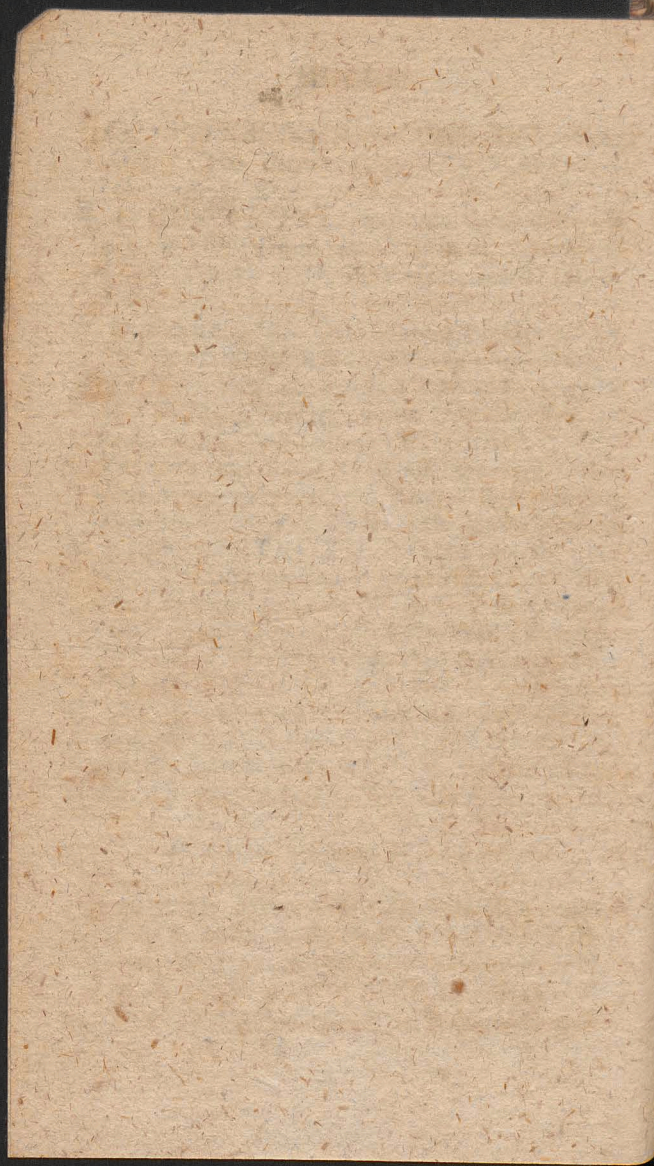

R
A
R
A
A
A
A

JULIUS

- SS. MM. com. Oct. Ap: & MM. in L. & M.
 gl: Cr: P. B. Et te in Visi: in Vesp: com:
 Dom: Unxerunt & Oct: Ap: * F. P.
- R. 3 DOM: 7 p Pent: de Ea sdx ad Mat:
 Hymn: Nocte ad L. Ecce com: Oct: Ap: in
 L. & M. gl: 3 Or: non dic: Cr: P. Ap: ad
 Prim: 4 Pl. cum Symb: sine prec: Vesp: de
 seq: com: Dom: & Oct:
- A. 4 F. 2 Iosephi Calaf: C. dx L. 1 N. F. Off:
 27 Aug: com: Oct: Ap: in L. & M. gl: Cr: P.
 Ap: in Vesp: com: Oct: Ap:
- R. 5 F. 3 de 7 Die Oct: Ap: sdx L: 1 N. F.
 Mis. pr: gl: 2 Or: B: 3 Eccl: Cr: P. Ap: Vesp.
 de seq: ut not. ibi: * Novil: h. o m. 32 post
 med: Noct:
- R. 6 F. 4 Oct: SS: Ap: dx L. 1 N. F. Mis: pr:
 gl: Cr: F. Ap: in Vesp: com: seq:
- A. 7 F. 5 de SS mo. sdx Off: ut in Festo
 Corp: L. 1 N. F. 2 & 3 Noct: ex Her: 3 post
 Dom: inf: Oct: Corp: Suff: Mis: Vot: Ciba-
 vit gl: 2 Or: a Cuncl: 3 ad Lib: sine Cr:
 Praef: Nat: Vesp: a cap: de seq: com: praec:
 Suff:
- A. 8 F. 6 Elisabeth: Reg: Vid: sdx. Off: pr:
 Suff: in M. gl: Or: ut heri Vesp: de seq:
 com. praec.
- A. 9 Sab: Patron: Regn: Suec: dx in M. gl:
 sine Cr: Vesp: de seq: com: Dom: Exaud:
- A. 10 DOM: 8 p Pent. IOAN: de DUKLA C.
 P. R P. dx 1 cl: cum Oct. L. 1 N. Beatus 3
 N, Nolite 9 L. & com. Dom. in L. & M. gl:
 Cr: P. Ttt: U. E. D. in Vesp: com: Dom: &
 seq: tnt.

JULIUS

- R.** 11 **F.** 2 Septem: Fratr: MM. *sax fuit heri,*
ponit hodie rae Vicinit: L. 1 N. F. 8. Hæc
est 9 L. S. Pii. P. M. com: Oct: & S. M. in
L. & M. gl: Cr: Vesp: de seq: com: præc: &
*Oct: ac SS. MM. Nabor: * Cresc: h. 10 m. 54*
Vesp,
- A.** 12 **F.** 3 Joan: Gualbert: Ab. C. *dx L. 1 N.*
F. com. Oct: & SS. MM. in L. & M. gl: Cr:
Vesp: a cap: de seq: com: præc: & Oct:
- R.** 13 **F.** 4 Margaritha V. M. P. R. P. *dx L. 1*
N. F. com: Oct: in L. & M. gl: Cr: Vesp: a
*cap. de seq: com: præc: & Oct: * F. P.*
- A.** 14 **F.** 5 Bonavent: E. C. E. D. *dx L. 1 N.*
Sap: com: Oct: in L. & M. gl: Cr: Vesp: de
seq: com: præc: & Oct: ac S. David: Ab.
P. R. S.
- A.** 15 **F.** 6 Division: Apost: int: P. R. P. *dx Maj.*
9 L. S. Ab: com. Oca & S. Ab: in L. & M.
gl addit: 4 Or: pro grat: Actie, quæ hbr
post Vot. Tttis Cr: P. Ap: In Colleg: Vot:
Tttis, Proces: Te Deum ob Victor: de Cru-
cig: report: Vesp: de seq: com: præc: & Oct:
*ac SS. MM. Andreæ P. R. P. * F. P.*
- A.** 16 **Sab:** Commem: B. V. M. de Monte
Carm: dx Maj. 9 L. SS. MM. com. Oct: &
MM. in L. & M. gl: Cr: P. B. Ette in Com-
mém: in Vesp: com: seq: ut in 1 Vesp: &
Dom: dum toller:
- A.** 17 **DOM:** 9p. Pent: Octav: S. Joan: C. *dx*
L. 1 N. Dom. Incip: 2 Noct: ex Oct: Stanisl:
kost: 3 N. ut in fest: 9 L. & com. Dom: in
L. & M. gl: Cr: P. Ttt. U. E. D. Vesp. a
cap: de seq. com. præc. & Dom. ac SS. MM.
Symphor:

eri,
Hæc
in
&
54

N.
Cr:

. I
a

N.
de
Ab.

aj.
M.
btr
ot:
ru.
O@:

nte
&
m-
&

dx
st:
in
a
M.

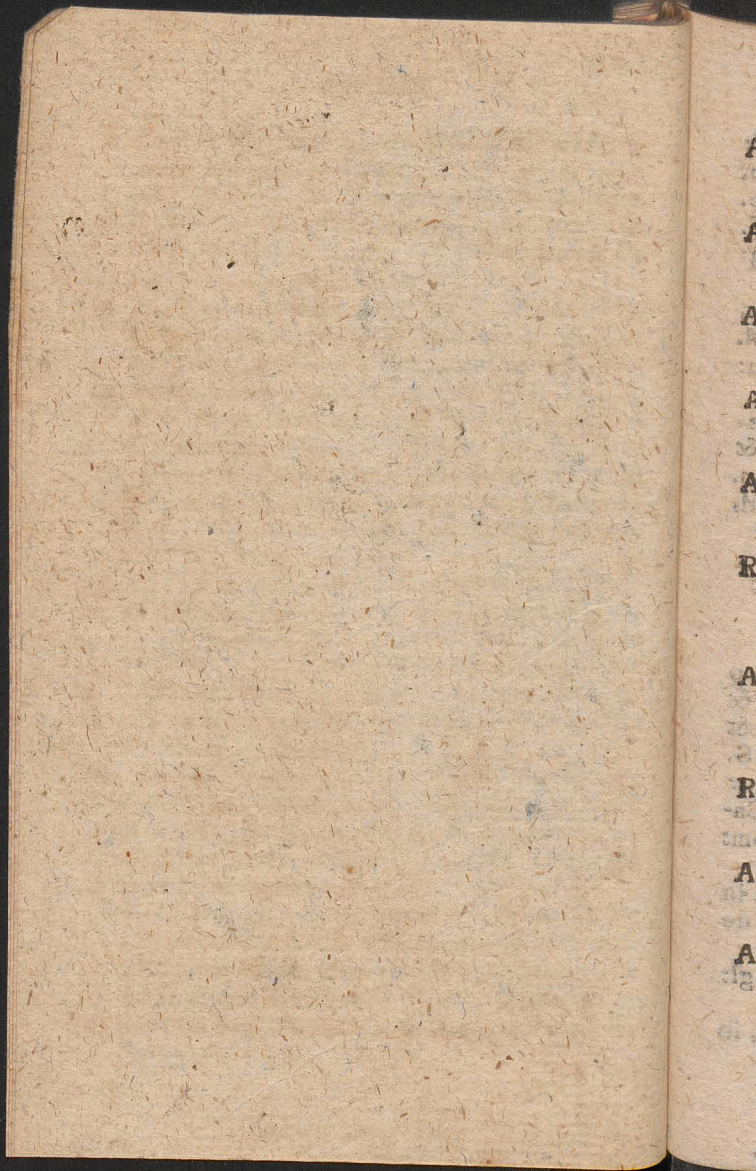

JULIUS

- A. 18 F. 2 Simon de Lipn: C. P. R. P. 2x L. 1
 N. F. 3 N. Nolite 9. L. & com MM: in L.
 & M. gl: Vesp: a cap: de seq: com: præc:
- A. 19 F. 3 Vincent. a Paul: C. 2x L. 1 N. F. 3
 Noct: *Design:* de coi-Evang: in M. gl: Ev:
ut in Off: Vesp: a cap: de seq: com: præc:
- A. 20 F. 4 Ceslai C. P. R. P. 2x L. 1 N. F. 3 Noct. *ut*
heri M. Os fusti gl: Vesp: a cap: de seq: com:
 præc: & S. Prax: V * *Plenit: h. 2 m. 3 mane*
- A. 21 F. 5 Camilli de Lel. C. 2x loc: pr: *ex 18*
huj: L. 1 N. F. 9 L. & com. S. V. in L. &
 M. gl: Vesp: a cap: de seq: com: præc:
- A. 22 F. 6 Mariæ Magdal: 2x Off: pr: in M. gl:
 Cr: Vesp: a cap: de seq: com: præc: & S.
 Libor: E. C. = F. P.
- R. 23 Sab: (*Vig: S. Jacob: sine Fej:*) Apolli-
 nar: E. M. 2x L. 1 N. Sab. 9 L. & com: Vig:
 ac S. Libor: in L. & M. gl: ult: Ev. Vig:
 Vesp: de seq: com: *int.* Dom: *Fecit.*
- A. 24 DOM. 10 p. *Peit.* CUNEGUND: V. P.
 R. P. 2x 1 cl: *cum Oct:* L. 1 N. *de Virg:* 9
 L. & com. Dom: in L. & M. gl: Cr: P. Tit. U.
 E. D. in Vesp: com: seq: *int.*
- R. 25 F. 2 Jacobi Ap: 2x 2 cl: Off: pr: com: S.
 Christoph: in L. & Mif. *priv int* gl: Cr: P.
 Ap: in Vesp: com: seq: *int* * F. P.
- A. 26 F. 3 Annæ 2x *May* com: Oct: in L. & M.
 gl: Cr: in Vesp: com: seq: & Oct: ac S.
 Pantal, M. = F. P.
- A. 27 F. 4 Hieronym: Emil: C. 2x loc: pr: *ex*
20 huj: L. 1 N. F. 9 L. S. M. com Oct. &
 S. M. in L. & M. gl: Cr: Vesp: a cap: de
 seq: com: præc: & Oct: * *Decresc: h. 4 m.*
 29. *Vesp.*

AUGUSTUS

- R. 28 F. 5 Botvidi M. P. R. S. *dx* L. 1 N. F.
com. Oct. in L. & M. gl: Cr: Vesp: a cap.
de seq: com: præc: & Oct: ac SS. MM. Felic.
- R. 29 F. 6 Olavi R. M. P. R. S. *dx* com. Oct & SS.
MM. in L. & M. gl: Cr. in Vesp: com: seq:
& Oct: ac SS. MM. Abdon
- R. 30 Sab: Anacleti P. M. *sdx* loc: pr: *ex 15*
huj: 9 L. MM. com. Oct & MM in L. & M.
gl: Cr: Vesp: de seq: *ut in 1 Vesp.* com:
Dom 1 Aug: *Sapient:* & præc:
- A 31 DOM: 11 p. Pent 1 Aug: Oct: Cunegun-
dis. V. *dx* L. 1 N. 9 L. & com. Dom: in L. &
M. gl: Cr: P. Tfr. U. E. D. Vesp de seq: com.
S. Paul: & præc: ac Dom. item SS. MM.
Machab. * *per tot. Aug: Jud: Spirit: silent*

AUGUSTUS Dierum XXXI.

- A. 1 F. 2 Petri ad Vincula *dx* Maj Off: pr: 9
L. SS. MM. com: S. Paul: & MM. in L. &
M. gl: Cr: P. Ap in Vesp com: S. Paul: &
seq: ac S. Steph: M. *ita* Cathar: Vast: P. R. S.
- R. 2 F. 3 Helenæ Vid: M. P. R. S. *dx* loc. pr:
ex 31 Jul: 9 L. & com: S. Steph: ac S. Ca-
thar: in L. & M. gl: *sue* Cr: in Vesp: com:
seq: 1
- R. 3 F. 4 Iuven: S. Stephani M. *sdx* Suff: in
M. gl: 2 Or: a Cunct: 3 ad Lib: Vesp: de
seq: com: Præc: * *Novil: h 8 m. 5 mane*
- R. 4 F. 5 Dominici C. *dx* L. 1 N. F. in M. gl:
Vesp: de seq: com: præc:
- A 5 F. 6 Dedic: ad Niv: B. V. M. *dx* Maj. in

. F:
rap.
lic.
SS.
eq:

15
M.
m:
in-
&
om.
M.
t

:9
&
&
S.
r:
a-
m:

in
le
l:
n

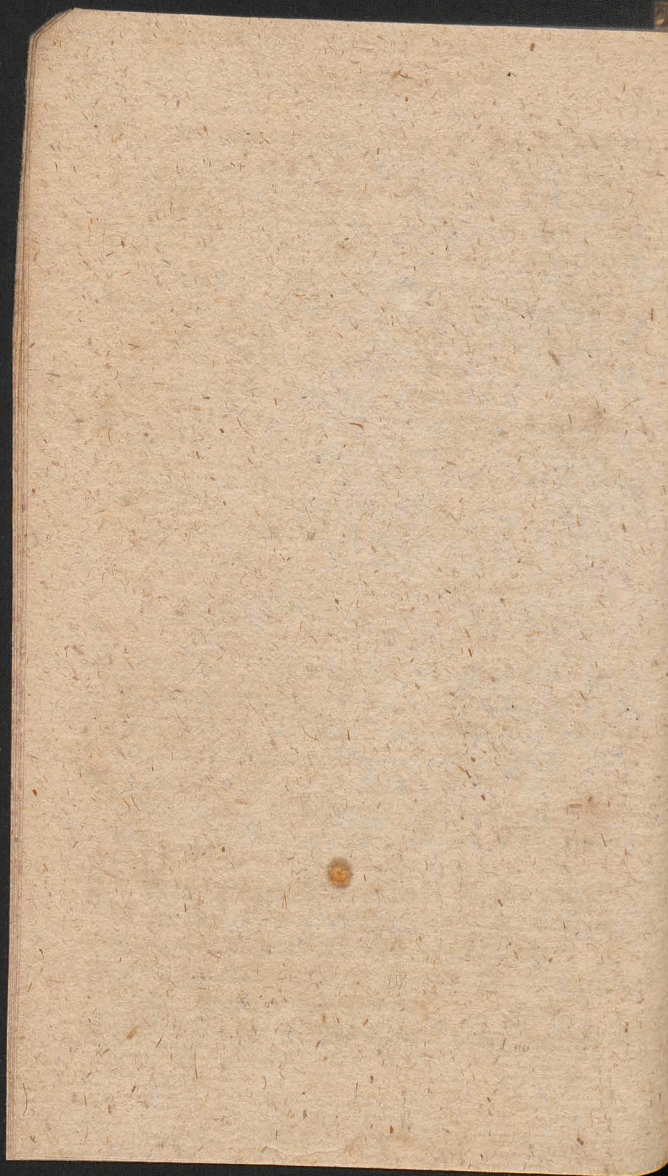

A.
J
A.
I
R.
c
A.
P
a
u
R
p
V
h
R.
L
L
c
A.
M
M
A.
Ic
V
V

AUGUSTUS

- M. gl: Cr: P. B. *Et te in Festiv: Vesp: de*
 seq: com: præc: & SS. MM. Xysti.
- A. 6 Sab: Transfigur: Dni *dx Maj. 9 L. & com.*
 SS. MM. in L. & M. gl: Cr: P. Nat. *tnt in*
 Vesp: com: seq: *Ant: pr: & Dom: Ego ac S.*
 M. Donati * *Cras denunc: Jej: pro Sab:*
seq:
- A. 7 DOM: *12 p. Pent: 2 Aug: Cajetani C. dx*
 L. 1 N. 9 L. & com Dom: ac: S. M. in L. &
 M. gl: Cr: P. Ttt. U. E. D. in Vesp: com:
 Dom: & seq:
- R. 8 F. 2 Cyriac: &c: MM. *sdx Suff: in M. gl:*
 2 Or: a *Cunct: 3 ad Lib: Vesp: a cap: de seq:*
 com: præc: & S. Rom: M. *Suff:*
- A. 9 F. 3 (*Vig: sine Jej:*) Henrici C. *sdx loc:*
 pr: *ex 15 Jul: L. 1 N. F. 9 L. & com: Vig.*
 ac S. Rom. *Suff: in M. gl: 2 Or: Vig: 3 S. M.*
 ult Ev. Vig Vesp de seq. *tnt.*
- R. 10 F. 4 Laurentii M. *dx 2 cl: cum Oct: Off:*
 pr: in M. gl: *tnt, in pr. Eccl: dic Cr: in*
 Vesp: com: seq: & SS. MM: Tiburt: * *Cresc:*
h. 1 m. 35 post med: Noct:
- R. 11 F. 5 Nazarii &c. MM. *sdx loc: pr: ex 28*
Jul: L. 1 N. F. 9 L. SS. MM: com. Oct.
 Laur: & MM. in L. & M. gl: Vesp: de seq:
 com: præc: & Oct.
- A. 12 F. 6 Claræ V. *dx L. 1 N. F. com: Oct: in L. &*
 M. gl: in Vesp: com: seq: & Oct: ac SS.
 MM Hipolyti.
- A. 13 Sab: (*Vig: cum Jej:*) Marthæ V. *sdx*
 loc: pr: *ex 29 Jul: 9 L. Vig. com: Oct: &*
 Vig: ac SS. MM. in L. & M. gl: ult: Ev:
 Vig: Vesp. a cap: de Dom: com: præc: &

AUGUSTUS

- Oct: ac S. Eusebii C. * Cras denunc: Fest:
 celebr: Assumpt: F. 2.
- R.** 14 DOM. 13 p. Pent: 3 Aug: de E. sdx Off:
 ut ibi et ante com: Oct: Laur: & Euseb: C.
 in L. & M. gl: Cr: P. Ttt. ad Prim. 4 Ps.
 cum Symb: sine prec: Vesp: de seq: tnt.
- A.** † 15 F. 2 ASSUMPTION. B: V. M. dx &
 cl: cum Oct: * Bened: Herbar in M. gl: Cr.
 P. B. Et te in Assumpt. per Oct: in Vesp:
 com: seq: tnt.
- A.** 16 F. 3 Rochi C. P. R. P. dx com: Assumpt.
 & Laur: in L. & M. gl: Cr: P. B. Vesp: a
 cap: de seq: Or: pr: com: præc: & As-
 sumpt
- R.** 17 F. 4 Oct. Laurent. M. dx L. 1 N. F. com:
 Assumpt: in L. & M. gl: Cr: P. B. Vesp: a
 cap: de seq: com: præc: & Oct: Assumpt: ac S.
 Agapit. M.
- R.** 18 F. 5 Christinæ V. M. P. R. P. dx ex 24
 Jul: L. 1 N. F. 9 L. S. M. com. Aff. & S. M.
 in L. & M. gl: Cr: P. B. Vesp: a cap: de seq:
 com: præc: & Oct: Aff: * Plenil: h. 4 m. 49
 Vesp.
- A.** 19 F. 6 Ignatii C. dx ex 31 Jul: L. 1 N. F.
 com. Assumpt: in L. & M. gl: Cr: P. B. Vesp.
 a cap: de seq: com. præc: & Assumpt
- A.** 20 Sab: Bernardi Ab: C. dx L. 1 N. Sab:
 com. Oct. in L. & M. gl: Cr: P. B. Vesp: de
 seq: com: Dom: Sapient: tnt.
- A.** 21 DOM: 14 p. Pent: 4 Aug: HYACYN-
 THI C. P. R. P. dx & cl: cum Oct. L. 1 N.
 Beatus 9 L. & com: Dom: in L. & M. gl: Cr:

est:

off:

C.

PC.

Cr.

sp:

pt.

a

lf-

m:

a

S.

24

l.

f:

9

C.

D.

:

e

-

:

:

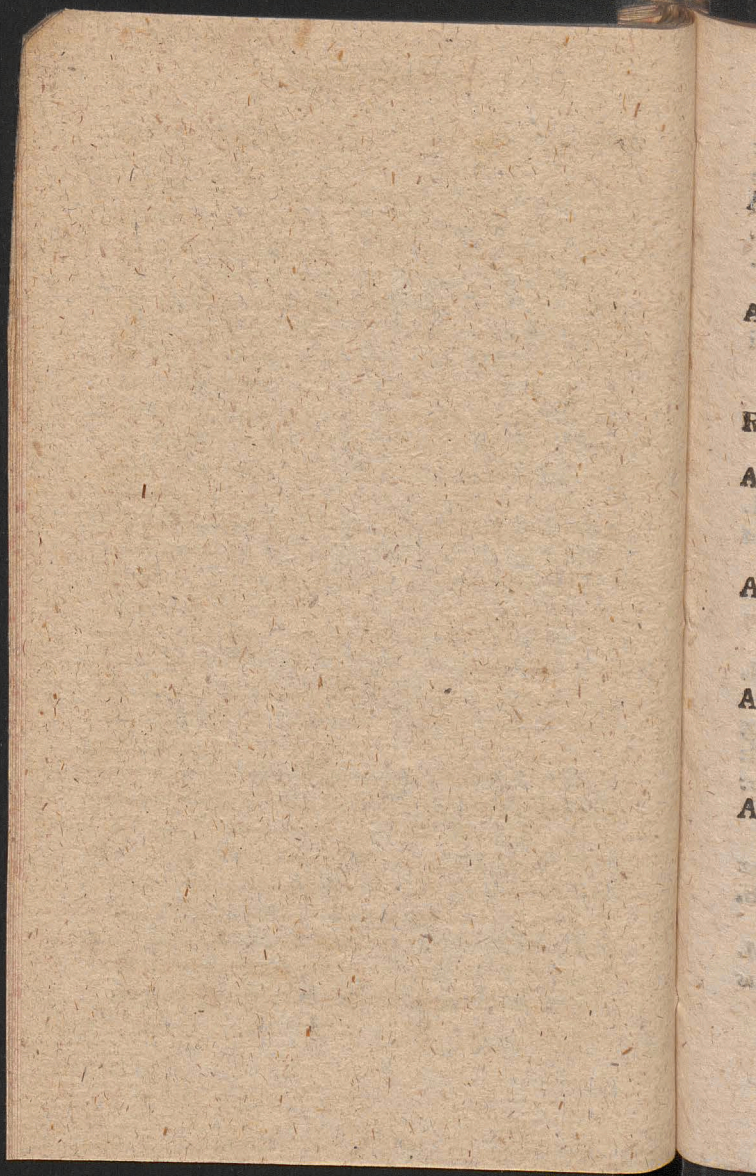

AUGUSTUS

- P. B. U. E. D. in Vesp. com. seq. ut in 2
Vesp. & Dom. *tnt.*
- A. 22 F. 2 Oct. Assumpt: B. V. M. dx 9 L. SS.
MM. Timothei com: Oct. Hyac: & MM. in
L. & M. gl: Cr: P. B. in Vesp. com: seq: &
Oct: Hyac:
- A. 23 F. 3 (*Vig: sine Jej:*) Philip: Bemt: C.
dx L. 1 N. ex Dom: præc: Incip: 9 L. Vig:
com Hyac: & Vig: in L. & M. gl: Cr. ult:
Ev: Vig: Vesp: de seq: com: præc
- R. 24 F. 4 Bartholomæi Ap: dx 2 cl: in M. gl:
Cr. P. Ap. in Vesp: com. seq: *tnt*
- A. 25 F. 5 Ludovici Reg. C. dx com Oct. in L. &
M. gl: 3 Or: B. Cr: Vesp: de seq: com: præc:
& Oct: ac: S. Zephir. M. * *Decrepsc: h 10 m.*
55 Vesp
- A. 26 F. 6 Franciscæ Frem: Vid: dx ex 21 huj:
L. 1 N. F. 9 L. S. M. com. Oct. & S. M. in
L. & M. gl: Cr: Vesp: a cap. de seq. com.
præc: & Oct:
- A. 27 Sab: Transl. S. Casimiri C. P. R. P. dx
L. 1 N. Sab: com: Oct. in L. & M. gl: Cr.
Vesp. de seq. com. Oct. Hyac: ut in 1 Vesp:
& Dom: *Observa.*
- A. 28 DOM: 15 p. Pent. 5 Aug: Dedicat: Eccl:
Cath. Posnan: dx 1 cl: sine Oct: 9 L. Dom.
com. Oct. S. Hyac. & Dom: in L. & M. gl:
Cr. P. 1 tt. U. E. D. in Vesp: com: seq. &
S. Hyac. ac Dom. *tnt.*
- Pro Memoria*
- a Vesp: 28 Aug. pro Regio insigni Col-
legiata S. Iohn. Bupt. vide in Fine Direc-
torii

SEPTEMBER

R. 29 F. 2 Decollat S. Joan. Bapt. *dx* 9 L. & com. S. Sab. in L. & M. gl. Vesp. a cap. de seq. com. præc. & SS. MM. Felic.

A. 30 F. 3 Rosæ Lim. V. *dx* 9 L. & com. SS. MM. in L. & M. gl. Vesp. a cap. de seq. com. præc.

A. 31 F. 4 Raymundi Non. C. *dx* in M. gl. Vesp. a cap. de seq. com. præc. & S. Egidii Ab. ac SS. 12 MM.

SEPTEMBER Dierum XXX.

A. 1 F. 5 Augustini E. C. E. D. *dx* ex 28 Aug: 9 L. & com. S. Ab. & SS. 12 MM. in L. & M. gl. Cr. in Vesp. com. seq. * Novil: h. 5 m. 4 Vesp:

A. 2 F. 6 Stephani Reg: C. *sd*x L. 1 N: F. Suff. in M. gl: 2 Or: a Cund: 3 ad Lib: Vesp: a cap. de seq. com. præc. Suff:

A. 3 Sab: Alexii C. *sd*x ex 17 Jul: Suff: in M. ut heri Vesp: de seq. com. Dom. Cum audis * Cras denunc. Fecl: celebr. Nat: B. F. 5

A. 4 DOM: 16 p. Pent: 1 7bris JOACHIM: C. Protect: R. P. *dx* 1 cl. cum Oit: Off: pr: 9 L. & com. Dom. in L. & M. gl: Cr: P. Ttt U: E. D. in Vesp. com. Dom. & seq.

A. 5 F. 2 Laurent: Just: E. C. *sd*x L: 1 N. ex heri com. S. Joach: in L. & M. gl: 3 Or. B. Cr. Vesp. a cap. de seq. com. præc.

A. 6 F. 3 de Oct S. Joach: *sd*x Off: 2 dum in M. gl: 2 Or: B. 3 Eccl: Cr. Vesp. de Oct. * Cras in Colleg: Vot: ob Elect: S. R. M.

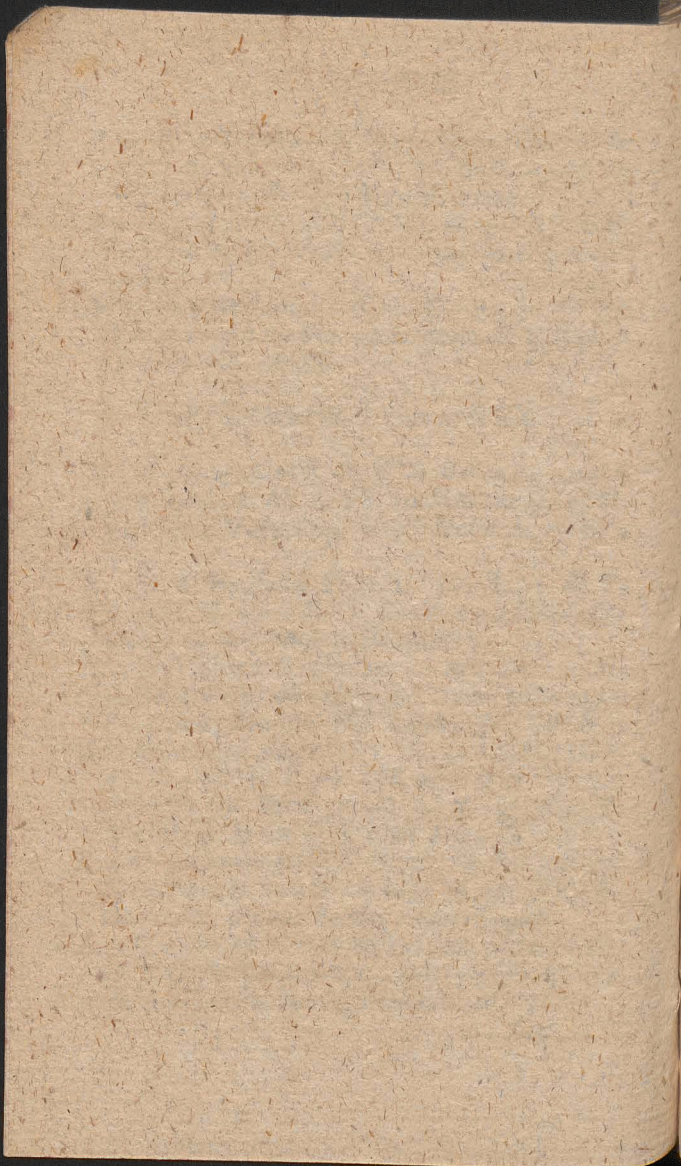

A.
A.
A.
A. r
S
S
J
A. r
S
S
V
B
A. r
23
ac
D.
A. r
he
de
A. 13
Or
co
R. 14
co
co
* P
A. 15
M.
seq

SEPTEMBER

A. 7 F. 4. (*Iej: consuet.*) de Oct: S. Joach:
ſdx Off. 3tium in M. ut heri Vesp. de ſeq.
tnt.

A. 8 F. 5 NATIVIT B. V. M. *dx 2 cl: cum*
Oct: 9 L. & com: S. Adrian. in L. & Mil.
priv: tnt. gl. Cr. P. B. Et te in Nativ per
Oct. in Vesp. com ſeq & S Gorgon: M.

A. 9 F. 6 de Oct: S. Joach: *ſdx Off: 4tum 9 L.*
S. M. com: Oct: Nat: B. & S. M. in L. & M.
gl: Cr: P. B. Vesp. de ſeq. com Oct: S.
*Joach: & Nat. B. * Cresc: h 7 m. 11 mane:*

A. 10 Sab. Nicolai de Tolent: *C dx L. 1 N.*
Sab: com: S. Joach: & Nat: B. in L. & M.
gl: Cr: P. B. Vesp. a cap: de ſeq: ut in 1
Vesp. com. præc. & Dom: In Oibus ac Nat:
B. it: SS. MM. Proti.

A. 11 DOM. 17 p. Pent: 2 7br. Oct: S. Joachim.
dx Off: 5tum 9 L. & com: Dom: & Nat: B.
ac SS. MM. in L. & M. gl: Cr: P. B. U. E.
D. Vesp. de ſeq: com: præc: & Dom: tnt.

A. 12 F. 2 SS. Nomin. B. V. M. *dx Maj. fuit*
heri in M. gl: Cr: P. B. Et te in Festiv. Vesp:
de Festo tnt.

A. 13 F. 3 de 6 Die Oct. Nat. B. *ſdx in M. gl: 4*
Or: S. Spir: 3 Eccl: Cr: P. B. Vesp. de ſeq:
com: præc:

R. 14 F. 4 Exalt: S. Crucis *dx Maj. Off: pr:*
com. Oct. in L. & M. gl: Cr: P. † in Vesp.
com. ſeq: ut in 1 Vesp. ac S. Nicomed. M.
** F. P. * Cras Exam: Ordinand:*

A. 15 F. 5 Oct: Nativ: B. *dx 9 L. & com: S.*
M. in L. & M. gl: Cr P. B. in Vesp. com.
ſeq: & SS. MM. Euphem:

SEPTEMBER

- R. 16 F. 6 Cornelii &c *ſdx* L. 1 N. F. 9 L. & com: SS. MM. *Suff*: in M. gl: 3 Or: *a cunct*:
Vesp: de seq: com: præc:
- A. 17 Sab. Impref. Stigm. S. Franciscei C. *dx*
Off: *ut ibi* in M. gl. Vesp: a cap: de seq. com.
præc: & Dom. *Ne reminisc*: *Cras promulg.
IV. TEMP. * *Plenil. h. 5 m. 52 mane*.
- A. 18 DOM: 18 p. Pent: 3 *7bris* Joseph: a Cu-
pert. C. *dx* 9 L. & com: Dom: in L. & M. gl:
Cr: P. Ttt. U. E. D. Vesp: a cap: de seq:
com: præc: & Dom:
- R. 19 F. 2 Januar: & Soc: MM. *dx* L. 1 N. ex
heri. *Incip*: in M. gl: Vesp: a cap: de seq:
com: præc:
- R. 20 F. 3 (*Vig: sine Iej*:) Eustachii &c: MM.
L. 1 N. F. 9 L. & com: Vig: in L. & M. gl:
ult: Ev: Vig: Vesp: de seq: com: præc: a
- R. 21 F. 4 IV TEMP. Mathæi Ap: *dx* 2 ch: Off:
ut ibi: 9 L. & com: Fer: in L. & M. gl. Cr:
P. Ap: ult: Ev: Fer: in Vesp: com: seq: &
SS MM. Mauri: * F. P.
- A. 22 F. 5 Thomæ de Villanov: E. C. *ſdx* (*in*
antiq: Brev. hbtur 18 huj:) L. 1 N. F. 9 L.
& com: SS MM. *Suff*: in M. gl: 2 Or: MM.
3 *a cunct*: Vesp: a cap: de seq: com: præc:
& S. Theclæ V. M. *Suff*: * *Æquinoct: Autu.*
mnale h. 9 m. 47. mane
- R. 23 F. 6 IV TEMP: Lini P. M. *ſdx* L. 1 N.
A mileto 9 L. & com: F. ac S. Thecl: *Suff*
in M. gl: 2 Or: Fer: 3 S. Thecl: ult: Ev: Fer:
Vesp: de seq: com: præc:
- A. 24 Sab: IV. TEMP. B. V. M. de Mercede:
dx Maj. 9 L. & com: Fer: in L. & M. gl. Cr:

&
t:
x
n.
g.
u-
gl:
q:
ex
q:
M.
gl:
a
ff:
r:
&
in
L.
M.
c:
u.
N.
ff
r:
le:
r:

25. Dec. Dedicatio Ecclesie Noſtre de h. cl. cum
oct. 9. Lec. et Com. Dom. in Laud. et Miſſ.
Ul. Eb. Dom. In Veſp. com. ſeq. et Dom. th. r.

26. 7. 2. Com. Oct. in L. et Miſſ. ac Veſp. Et. Cr.

27. 7. 3. Com. Oct. ut heri.

28. 7. 4. Com. Oct. in L. et Miſſ. th. r. Et. Cr.

29. 7. 5. Nihil de Oct.

30. 7. 6. Com. Oct. in L. et Miſſ. ac Veſp.

Sab. De 7. die inſp. Oct. delect. ſch. reſp.
ut in Direct.

SEPTEMBER

P. B. *Et te in Festiv: ult: Ev: Fer: ORDI-*
NES SS. Vesp: de seq: com: Dom: tnt.

*Adonai. * Decresc: h 4 m 49 mane*

A. 25 DOM 19 p. Pent. 4. 7bris LADISLAI
de Gieln: C. P. R. P. 2x 1 cl: cum Oct: L. 1
N. Beatus 3 N. Nolite 9 L. & com: Dom: in
L. & M. gl: Cr. P. Ttt. U. E. D. in Vesp:
com: seq & Dom. tnt

R. 26 F. 2 Josaphat. E. M. P. R. P. 2x L. 1 N.
ex heri Incip: 2 Noct: Principes 3 N. Si-
quis vult 9 L. SS. MM. Cyprian. com: Oct:
& MM. in L. & M. Sacerdotes gl: Cr:
Vesp: a cap: de seq com præc & Oct.

R. 27 F. 3 Translat: S. Stanisl: E. M, P. R, P.
2x L. 1 N. F. com: Oct: in L. & M. gl: Cr:
Vesp. a cap. de seq. com. præc. & Oct.
** F. P.*

R. 28 F. 4 Venceslai M. P. R. P. 2x L. 1 N. F.
com: Oct: in L. & M. gl: Cr: Vesp. de seq:
*com: præc: * F. P.*

A. 29 F. 5 Dedic: Michael: Arch: 2x 2 cl: in M.
*gl: Cr: in Vesp: com: seq: * F. P.*

A. 30 F. 6 Hieronymi C. E. D. 2x L. 1 N. Sap.
com: Oct: in L. & M. gl: Cr: in Vesp: com:
*Oct. & S. Remig: E. C. * F. P.*

OCTOBER Dierum XXXI.

A. 1 Sab: de Oct: Ladisl: C. 1 2x L. 1 N. ex
Dom 5 7bris Incip: 2 Noct: ex 7 Die Oct.
Stanisl: Kost: 3 Noct: Nolite 9 L. & com:
S. Remig: in L. & M. gl: 3 Or: B. Cr:

OCTOBER

- Vesp: de seq. ut in 2 Vesp. com: Dom:
*Adaper: *Novib: h. 4 m 17 mane.*
- A. 2 DOM: 20 p. Pent. 1 Octobris Oct: Ladisl:
 C. 2x L. N. Dom: 2 Noct: ex Oct: Stanisl:
 Kost: Noct: Nolite 9 L. & com: Dom: in
 L. & M. gl: Cr: P. Ttt U. E. D. Vesp: a cap.
 de seq: com: præc: & Dom:
- R. 3 F. 2 Fest: Reliq: Eccl: Upsal: 2x int: P.
 R. S. loc: pr: ex Dom: post fest: S. Mathæi
 Off: ut ibi in M. g: sine Cr: Vesp: a cap: de
 seq: com: præc:
- A. 4 F. 3 Francisci C. 2x in M. gl: in Vesp:
 com: seq: & SS. MM. Placid: * F P.
- R. 5 F. 4 Cosmæ & Damian: MM. sdx loc: pr:
 ex 27 7bris 9 L. & com: MM. Suff: in M: gl:
 3 Or: a Cunct: Vesp: de seq: com: præc:
- R. 6 F. 5 Transl: S. Æschili E. M. P. R. S. 2x
 in M. gl: Vesp: a cap: de seq: com: præc: &
 S. Marci P. C. at SS. MM. Sergii
- A. 7 F. 6 Brunon: C. 2x loc: pr: ex heri L. 1 N.
 F. 9 L. & com: S. Marci ac SS. MM. in L.
 & M. gl. Vesp: a cap: de seq: com: præc:
- A. 8 Sab: Birgittæ Vid: P. R. S. 2x L. 1 N.
 Sab: in M. gl: in Vesp: com: Dom: Refulfit.
- Vir: 9 DOM: 21 p. Pent. 2 gbris de Ea sdx ad
 Mat: Hymn: primo ad Laud: Æter. e Suff:
 ad Prim: 4 Pf cum Symb. ac prec: in M. gl.
 2 Or: a Cunct. 3 ad Lib. Cr: P. Ttt. Vesp:
 de seq: com: Dom: * Cresc: h. 2 m. 45 mane.
- A. 10 F. 2 Gratiar: Action: int: P. R. P. 2x
 Maj: Off: pr: Mis: Vot: SS. Tttis gl: a Or:
 Grat: act: ut post Hanc Votiv: Evang: Cum
 audier, ex Mis. pl: MM. Cr: P. Ttt: Procesi:

1. Sab: - " - " - " - Vesp: de seq: com: Dom:

2. Dom: Oct: Dedic: clx. resp: ut in Dir:
Vesp: de seq: tm.

3. F. 2. S. Ladislai Cels. i. cl: Lect: 1. N. Beatus
Ihu. Nolite miss: pr: Gl. Cr. In Vesp: com: seq:

4. F. 3. - " - " - " - Vesp: a cap: de seq: com:
præc: et S. mm.

5. F. 4. Reliquiarum Cels: Upsal: ut int: S. R. S.
Gl. sine Cr. 9. L. et Com: S. mm. Vesp: a
cap: de seq: com: præc:

11. 7. 3. S. Cosma et Damiani mm. sol. loc. pr:
 et 27. Tons resp: ut in Directorio vesp:
 a cap: de seq: com: pnc: ~~vestr: In sompt: Prec:~~
 12. 7. 4. Francisci Borgia sol. loc. pr. ex 10. huius
 L. i. N. de ser. ret. ut ibi: In Laud: ~~vestr: In~~
 mis: St. 2. or: et Cunctis. 3. Ad Alb: ~~ad Pr:~~
 Rec: vesp: a cap: de seq: com: pnc: ~~vestr: Prec:~~

16. Dom: - " - " - " - vesp: de seq: com:
 pnc: et Dom:

17. 7. 2. S. Rosarii dx jus. ex Dom: prod: Ca-
 lendis Obis: Off: pr: St. Cr. Prof: et Te in
 Solemn: vesp: de seq: com: pnc:

A.
 A.
 A.
 A.
 R.
 A.
 A.
 A.
 &
 c
 V
 A.
 R.
 P.
 A.
 V.
 R.
 in
 P.
 R.
 N.
 3

OCTOBER

TE DEUM ob *Victor* ad *Chocim*: ex *Turc*:
report. in *Vesp*: com: seq:

A. 11 F. 3 *Francisci Borg*: C *sdx* loc: pr: ex
heri L. 1 N. F. *Suff*: in M gl: 2 Or: a
cunct: 3 ad *Lib*: *Vesp*: de seq: com: præc:

A. 12 F. 4 *SS. Rosarii dx Maj. ex Dom*: 1
gbris Off: ut ibi in M. gl: Cr: P. B. Et te
in *Solemn*: in *Vesp*: com: seq:

A. 13 F. 5 *Eduardi R. C. sdx Suff*: in M. ut
Fer: 3 *Vesp*: a cap: de seq: com: præc:
Suff:

R. 14 F. 6 *Callisti P. M. sdx Suff*: in *Mis. ut F. 3*
Vesp: de seq: com: præc:

A. 15 *Sab. Hedyg. Vid. P. R. P dx Maj. L. 1*
N. Mulier: in M. gl. sine *Cr*: in *Vesp*: com:
seq: & *Dom*: *Lugeb*: * F. P.

A. 16 *DOM: 22 p. Pent: 3 gbris Theresiæ V.*
dx loc: pr: ex heri 9 L. & com: *Dom*: in L,
& M. gl: Cr: P. Ttt: U. E. D. *Vesp*: de seq:
com: præc: & *Dom*: * *Plenil*: h 5 m. 33.
Vesp

A. 17 F. 2 *Angelor: Custod: dx ex a huj: in M.*
gl: Cr: *Vesp*: de seq: com: præc:

R. 18 F. 3 *Lucæ Evang. dx 2 cl: in M. gl: Cr:*
P. Ap: in *Vesp*: com: seq: * F. P.

A. 19 F. 4 *Petri de Alcant: C. dx in M. gl:*
Vesp: a cap: de seq: com: præc:

R. 20 F. 5 *Transl. S. Adalb: E. M. p. R. P dx*
in M gl: sine *Cr*: *Vesp*: a cap: de seq: com:
præc: & *S. Hilar: Ab*:

R. 21 F. 6 *Ursulæ & Soc: MM. P. R. P. dx L. 1*
N. F. 2 Noct: ubi non sunt pr ex coi 2 loco
3 *Noct: 10 Virg: 9 L. & com: S. Ab: in L. &*

OCTOBER

- M. gl: in Vesp: com: seq: *respectivo.*
- A. 22 Sab: (*In Collegiata*) Alexii C. *sdx ex*
17 Jul: L. 1 N Sab: Suff: in M gl: 2 Or: a
 Cunct: 3 *ad Lib:* Vesp: de seq: com: Dom:
 Exaud:
- (*Alibi*) C. R Dionys &c: MM. *sdx ex 9*
huj: Oia ut *pro Collegiata.*
- A. 23 DOM: 23 p. Pent. 4 *gbris* JOAN: CAN-
 TII C. P. R P *sdx t cl:* cum Oct: L: 1 N.
 Beat: 9 L. & com: Dom: in L. & M. gl: Cr:
 P. Ttt. U. E. D. in Vesp: com: seq: &
 Dom: * *Decresc: h. 21 m. 33 ante merid.*
- A. 24 F. 2 Raphael: Arch: *sdx Maj:* Off: pr:
pro aliq: loc: com: Oct: Joan: in L. & M. gl:
 Cr: in Vesp: com: seq: & Oct: ac SS. MM.
 Chryfant.
- A. 25 F. 3 Joan: a Capistr: C. P. R. P. *sdx ex 23*
huj: L. 1 N. ex Dom: præc: *Incip:* 9 L. SS.
 MM. com: Oct: & MM. in L. & M. gl: Cr:
 in Vesp: com: Oct: & S. Evarist: P. M.
- A. 26 F. 4 de 4 Die Oct: S. Joan. *sdx L. 1 N.*
 F. Lect: 2 & 3 Noct: *per tot: Oct: dic: ut inf.*
 Oct: Stanisl: Kost: 9 L. & com: S. M. in L.
 & M. gl: 3 Or: B Cr: Vesp: de Oct:
- Viol: 27 F. 5 (*Vig: sine feij:*) de 5 Die Oct:
 S. Joan: *sdx L. 1 N.* ex Dom: 5 *gbris* *Igitur*
 9 L. & com: Vig: Mis: oes. de Vig: *sine gl:*
 & Cr: 2 Or: Oct: 3 B Vesp: de seq: *tnl.*
- R. 28 F. 6 Simon. & Judæ Ap: *sdx 2 cl:* in M.
 gl: Cr: P. Ap: in Vesp: com: Oct: * F. P.
- A. 29 Sab: de 7 Die Oct: S. Joan: *sdx L. 1 N.*
 ex Fer: 2 & 3 post Dom: 5 *gbris* *jungendo*
duas in unam in M. gl: 2 Or: B. 3 *Acch:* Cr:

21. F. b. — — — — — Vesp: de seq: com: prec:
22. Sab: S. Angelor: Cust: etc: ex 2. huius
Off: ut ibi S. Cr. Vesp: de seq: com: Dom: tm

30. Dom: — " — " — " — In vesp: com: Dom:
et seq:

31. F. 2. S. Martha v. sol. fuit 1. p. 14. Aug:
ea 29. Julii L. 1. N. de Ser. ret: ut ibi
q. Lec: et Com: Vig: in 2. et Mis: 31. 2. or:
vig: 3. A. Cunctis Ult: 3. Vig:
Suffr. ad Prim Prec: vesp: de seq: tm

OCTOBER

Vesp: de seq: ut in *1 Vesp: com: Dom: Vidē*
 Or: ex Dom: 4 p Epiph: * *Cras denunc:*
Jej: F. 2 Fest: celebr: OO. SS. F. 3 Fid: de-
funct: F. 4.

2bm
 A. 30 DOB: 24p. Pent: (quæ est in Breviar: 4
 p Epiph) i 9bris Oct: S. Joan: Cant: dx
 L. 1 N. Dom: Incip: 2 & 3 N ex Oct: Stanisl:
 Kost: 9 L. & com: Dom: 4 p. Epiph: in L. &
 M gl: Cr: P. Ttt ult: E. D. (in Colleg:)
 in Vesp: com: Dom: & seq:

(Alibi) in Vesp: com: Dom. * *Novil: h.*
 6 m. 29 *Vesp.*

uqf:
ibi
2. or:
 R. 31 F. 2 (Vig: cum Iej:) in Colleg: Diony-
 sii &c: MM. sdx ex 9 hij: 9 L. & com: Vig:
 Suff: in M. gl: 2 Or: Vig: 3 a Cunz. ult: Ev:
 Vig: Vesp: de seq: tnt. * F. P.

(Alibi) C. Viol: Vig. cum Iej: de Ea.
 Lect: de Vig: RR. Fer: 2 prec: ad oes hor:
 com: † Suff: Mis: de Vig: sine gl. & Cr:
 Or: ut ibi Vesp: de seq: tnt.

NOVEMBER Dierum XXX.

2m
 A. † 1 F. 3 FESTUM OO. SS. dx 1 cl: cum
 Oct: Off: pr: in M. gl. Cr. Vesp: de Festo
 dicto *Benedic Dno Vesp: Defunct: sub ritu*
aplici de præcepto Or: Fidelium Processio
cum Station.

Nig: 2 F. 4 *Commen: OO. Fidel: Defunct: de*
 2 Die Oct: OO. SS. sdx L. 1 N. F. post Laude:
 dicto *Benedic: Dno Off: Def: 3um Noct:*
cum Laud: de Præcepto Processio cum Sta-
tion Mis: priv: oes de Requiem Mis: Convent:
 in C. A. gl: 2 Or: Spir: S. 3 Eccl: Cr: Vesp:
 de Oct: * F. P.

NOVEMBER

- A. 3 F. 5 de 3 Die Oct: OO, SS. *sdx* in Mis: ut
heri Vesp: de seq: com: Oct: & SS. MM.
 Vital: * Cras in Colleg: *Votiv: Te. DEUM*
 observat: Salut: S. R. M.
- A. 4 F. 6 Caroli Borom: E. C. *sdx* 9 L. SS. MM.
 com: Oct: & SS. MM. in L. & M gl addit:
 4 Or. pro Grat: *actie ut post Votiv: SS. Titis*
 Cr: in Vesp. com: Oct:
- A. 5 Sab: de 5 Die Oct: *sdx* ut not: ante & pr:
 Vesp: de seq: com: Dom: Muro &
 Oct: * Dom: 2 gbris cum sua heb: omittitur
- A. 6 DOM: 25 p. Pent: (quæ est in Brev: 5
 p Ep:) 3 gbris Patroc: B. V. M. *sdx* Maj:
 Off: ut 5 Aug: except: Lect: 2 Noct. quæ
 dic: ex 5 Die inf: Oct: Nat: B. ac loco Fe-
 stiv: dic: Patroc: 9 L. & com Dom: ac
 Oct: in L. & M. gl: Cr: P. B. Et te in Festiv:
 U E D. in Vesp. com: Dom: & Oct:
- A. 7 F. 2 de 7 Die Oct: *sdx* L. 1 N. ex heri
Incip: relqa ut ante & pr: Vesp. de seq: ut
*in 1 Vesp: com: SS. MM. Coronat: * Cresc:*
h. 10 m. 39 Vesp.
- A. 8 F. 3 Octav: OO, SS. *sdx* 9 L. & com: SS.
 MM. in L. & M gl: Cr: Vesp. a cap: de
 seq: com: præc: & S. Theod: M.
- A. 9 F. 4 Dedicat: Basil: Salvat: *sdx* Off: ut ibi
 9 L. & com: S. M. in L. & M. gl: Cr: (in
Secret: Or: Parenth: omitt:) in Vesp: com:
 seq: & SS. MM. Tryph: * F. P.
- A. 10 F. 5 Andreæ Avel: C. *sdx* L. 1 N. F. 9 L.
 & com: MM. *Suff: in M. gl: 3 Or: a Cund:*
 Vesp: de seq: com: præc. & S. Mennæ M.
- A. 11 F. 6 Martini E. C. *sdx* Off: ut ibi 9 L. &

NOVEMBER

- com. S. M. in L. & M. gl: Vesp: a cap: de
 seq: com: præc. * F. P.
- R. 12 Sab: Quinq: Fratr: Polon: MM. P. R. P.
 dx L. 1 N. Sab: 7. 8 *Hæc est in M. gl: sine*
 Cr: Vesp: de seq: com: Dom: *Qui Cælor:*
- A. 13 DOM: 26 p. Pent: (quæ est in Brev: 6
 p. Ep:) 4 9bris STANISLAI KOST: C.
 P. R. P. dx 1 cl: cum Oct: 9 L. & com: Dom:
 in L. & M. *Os Justi* gl: Cr: P. Ttc: U. E.
 D. in Vesp: com: Dom: & seq:
- R. 14 F. 2 Martini P. M. sdx loc: pr: ex 12
 huj: L. 1 N. ex heri Incip: com: Oct: in L. &
 M. gl: 3 Or: B. Cr: Vesp: de seq: com: præc.
 & Oct:
- A. 15 F. 3 Gertrudis V. dx L. 1 N. F. Incip:
Joel: com: Oct: in L. & M. gl: Cr: in Vesp:
 com: Oct: * *Flenit: h. 4 m. 27 mane*
- A. 16 F. 4 de 4 Die Oct: Stanisl: sdx L. 1 N.
 F. in M. gl. 2 Or: B. 3 *Eccl:* Cr: Vesp: de
 seq: com: Oct:
- A. 17 F. 5 Salomeæ V. P. R. P. dx L. 1 N. F.
 Incip: *Amos,* com: Oct: in L. & M. gl: Cr:
 Vesp: a cap: de seq: com: præc: & Oct:
- A. 18 F. 6 Dedic: Basl: SS. Ap: Petr: & Paul:
 dx com: Oct. in L. & M. gl: Cr: Vesp: a cap:
 de seq: com: præc: & Oct: ac S. Pontian.
 M. * F. P.
- A. 19 Sab: Elisabethæ Vid: dx L. 1 N. 1ma ex
 heri Incip: *Abd:* 2 & 3tia ex Sab: Incip:
Ionas 9 L. S. M. com: Oct: & S. M. in L. &
 M. gl: Cr: Vesp: a cap: de seq: *ut in 1 Vesp.*
 com: præc & Dom: *Super mur:* * F. P.
- A. 20 DOM: 27 & ultima p. Pent: (quæ est in

NOVEMBER.

Brev: 24 p Pent:) 5 gbris Oct: S. Stanisl:
Kost: 2x L. 1 N. 9 L. & com; Dom: in L. &
M. gl: Cr: P. Ttt U. E. D. Vesp. de seq:
com præc: & Dom:

A 21 F. 2 Præsentat: B V M. 2x Maj. Off:
ut ibi in M. gl: Cr: P. B. Et te in Præsent:
in Vesp: com: seq: * F. P. * Decresc: h. 8 m.
17 Vesp:

R. 22 F. 3 Cæcilie V. M. 2x Off: pr: in M. gl:
in Vesp: com: seq: & S. Felic: M. * F. P.

R. 23 F. 4 Clement: P. M. sdx Off: pr: 9 L. &
com: S. M. Suff: in M. gl. 3 Or: a Cund:
Vesp: de seq: com: præc: & S. Chrylog: M.
* F. P.

A. 24 F. 5 Joan: a Cruce C. 2x L. 1 N. ima ex
F. 2 Incip: Nahum: 2da ex F. 3 Habac: 3tia
ex F. 4 Sophon: 9 L. & com: S. M. in L. &
M. gl: Vesp: a cap: de seq: com: præc: *
Cras in Colleg: Volui ob Coronat: S. R. M.

R. 25 F. 6 Catharinæ V. M. 2x L. 1 N. ima ex
heri Incip: Agg: 2da & 3tia ex hodie Za-
char: in M. gl: in Vesp: com: seq: & S. Petri M.
* F. P.

A 26 Sab: Gregorii Thaum: E. C. sdx loc: pr:
ex 17 huj: L. 1 N. Sab: Malach: 9 l. & com:
S. M. Suff: in M. gl: 3 Or: a Cund: Vesp: a
cap: de Dom: com: præc: Suff: SS. cessant.
* post Vesp: die: Alma * Sero claud: * Nupt:
* Cras promulg: lej. sub Præcepto F. 4 & 6
per tot. Advent: loco Vigil: quæ ante jeju-
nabant.

Viol: 27 DOM: 1 Advent: 1 cl: de Ea sdx Off:
ut ibi ad Hor: Ant: ex Laud: ad Prim: 4 Pl:

isl:
&
eq:

Off:
nt:
m.

gl:
&
z:
M.

ex
tia
&
M.
ex
a-
M.

r:
n:
a
t:
6

s:
f:
t:

20. F. 2. - u - u - u - Vesp: ut in Direct:
respective.

29. F. 3. S. Dionisii & mm: sdx. ex Ina
Obis ut in Direct: respective.

30. F. 4. - u - u - u - In vesp: com: seq: et Fer:

1. F. 5. S. Didaci C. sdx. ex 13. Obis.

L. 1. N. de ser: rel: ut ibi. Suffr: non die.

In mis: St. 2. or: Fer: 3. Beate. ad Bin
Prec: vesp: a cap: de seq: com: pndi: et
fer: In Compl: Prec:

NOVEMBER

cum Symb: ac prec: x *Qui venturus* spr die:
ni alit: not: Mis: pr: *sine gl:* 2 Or: B. 3 *Eccl:*
Cr: P. Ttt. Vesp: de seq. com: Dom:

A. 28 F. 2 *Felic: de Val:* C *dx ex 20 huj:* L. 1
N F com Fer. (*ant spr pr: Or: & x ex Dom:*
præc:) in L. & M. gl: in Vesp: com: seq: &
Fer: ac S. Saturn: M.

A. 29 F. 3 (*Vig: sine Iej:* de qua nil in Off:)
Didaci C *sax ex 13 huj:* com: F. & S. M. in
M. gl: 2 Or: Fer: 3 Vig: 4 S. M. ult: Ev: Vig:
Vesp: de seq: com: F. *tnt. * Novil: h. 21 m. 5t*
mane.

R. 30 F. 4 (*Iej: de P1 accepto*) *Andreæ Ap:* dx
2 cl: Off: pr: com: F. in L. & M. gl: Cr: P.
Ap: in Vesp. com: F. * F. P.

DECEMBER Dierum XXXI.

Viol: 1 F. 5 de Ea *Invit: Hymn: & Or: ex*
Dom; præc: Absol: & Bened: ex 1 Noct:
præc: flex: Gen: ad oes hor: ad hor: ant: ex
Laud: Dom: Mis: ex Dom: præc: sine gl: &
Cr: Vesp: de seq: com: F.

R. 2 F. 6 (*Iej: de Præcepto*) *Bibianæ V. M.*
sdx L. 1 N. & com: F. in L. & M. gl: 3 Or:
B. Vesp: de seq: com: præc: & F.

A. 3 Sab: *Francisci Xav: C. dx L. 1 N. & com:*
*Sab: in L. & M. gl: in Vesp: com: Dom: **
Cras denunc: Fest: celebr: Concept. B. F. 5.

Viol: 4 DOM: 2 *Advent: 2 cl: de Ea sdx ut not:*
Dom: præc: & pr: Vesp: de seq: com: Dom.
& S. Sabbæ Ab.

A. 5 F. 2 *Petri Chryfolog: E. C. E. D. dx loc:*
pr: ex heri com: E. & S. Sab: in L. & M. gl:

DECEMBER

- Cr: Vesp. a cap: de seq: com: præc: & F.
- A. 6 F. 3 Nicolai E. C. *dx L. 1 N.* & com: F. in L. & M. gl: Vesp: a cap: de seq: com: præc: & F. * F P.
- A. 7 F. 4 (*Iej: de Præcepto*) Ambrosii E. C. E. D. *dx L. 1 N. Fidei:* com: F. in L. & M. gl: Cr: Vesp: de seq: com: præc: & F. * F. P. * *Cresc: h. 5 m. 16 Vesp.*
- A. 8 F. 5 CONCEPTION: B. V. M. *dx a cl: cum Oct:* com: F. in L. & M. gl: Cr: P. B. *Et te in Concept:* per Oct. in Vesp. com. seq: & F. * *Cras Exam: Ordinand.*
- R. 9 F. 6 (*Iej: de Præcepto*) Barbaræ V. M. P. R. P. *dx ex 4 huj:* com. Oct: & F. in L. & M. gl: Cr: P. B. in Vesp: com: Oct: & F. ac S. Melchiad: M.
- A. 10 Sab: de 3 Die Oct: Concept: B. *sdx com:* F. & S. M. in L. & M. gl: Cr. P. B. Vesp. a cap: de Dom: com Oct. * *Cras denunc: IV. Temp:*
- Viol: 11 DOM: 3 *Advent:* 2 *cl. de Ea sdx ad Prim:* 4 Ps: cum Symb: *sine prec: & Qui natus com: Oct in L. & M sine gl.* 2 Or: *tnt. Oct:* Cr. P. B. in Vesp. com seq & Oct.
- A. 12 F. 2 Damasi P. C. *sdx ex heri ponit: hodie rae Vicin.* com; Oct. & F. in L. & M. gl: Cr. P. B. Vesp. de seq. com. præc. & Oct. ac F.
- R. 13 F. 3 Lucie V. M. *dx Off: pr: com.* Oct: & F. in L. & M. gl. Cr. P. B. in Vesp. com. Oct. & F. * F P.
- Viol: 14 F. 4 IV. TEMP. de 7 Die Oct. Concept: B. *sdx L. 1 N. Ego Sapient: ex 5 Aug:*

F.
om:

C.
M.
P.

a
P.
m.

M.
&
ac

na
a
V.

d
s
t:

-
l:
t,

a.
o.

-
s:

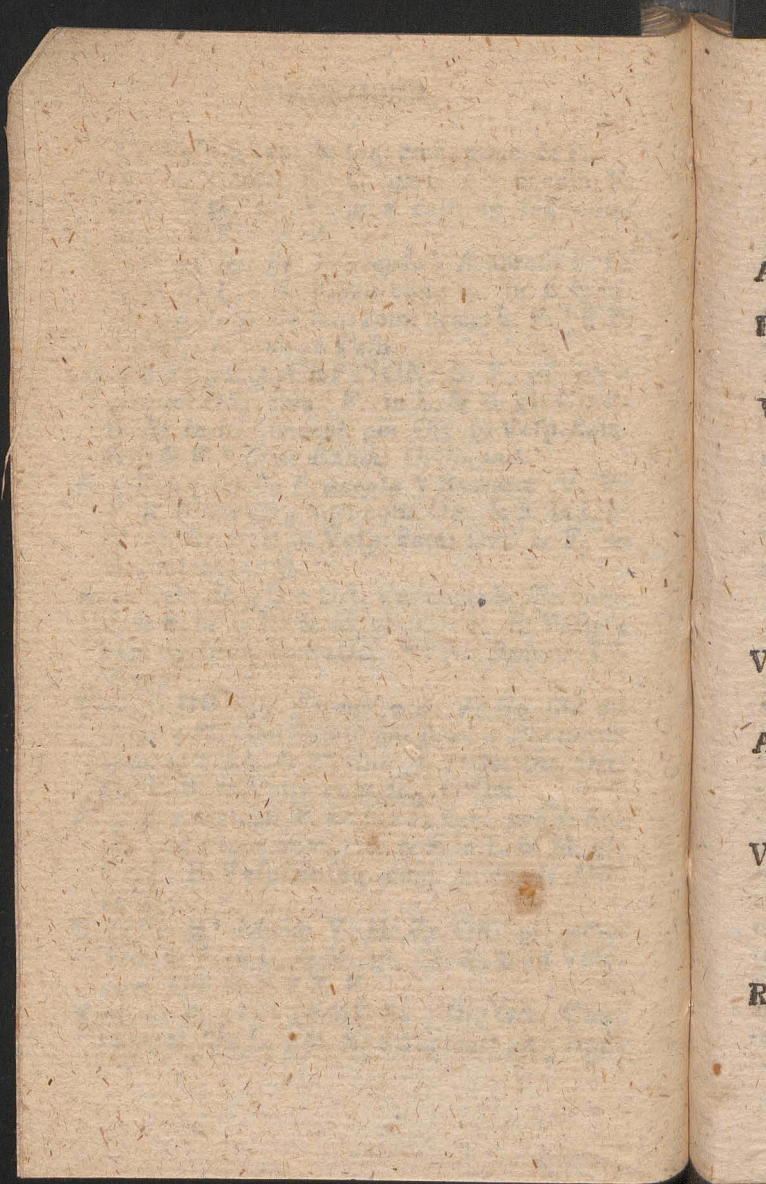

DECEMBER

9 L. & com F. Mis. oes de Fer: 4 sine gl: &
Cr: 2 Or. Oct 3 Spir. S. P. B. Vesp. de seq.
ut in 1 Vesp. com. F. * Plenil: h. 3 m. 35
Vesp.

A. 15 F. 5 Oct Concept. B. 2x com. F. in L. &
M. gl: Cr. P. B. in Vesp. com. seq & F.

R. 16 F. 6 IV. TEMP. Eusebii E. M. 2x L. 1
N a Mileto 9 L. & com. F. in L. & M. gl: 3
Or: B. ult. Ev. Fer: in Vesp. com: F.

Viol. 17 Sab: IV. TEMP. de Ea Invit: Hymn.
ex Dom: prac: Or pr Abl & Bened. 3 Noct:
ad Laud. & Hor Ant. ex Fer 4 Prophetæ
loco 4 Ant. dic. Exspectetur ad Benedict:
Ant. Quoo prec. Fer ad oes hor: Mis. pr.
ORDINES SS Vesp. ex Sab. a cap. de
Dom. ad Magnif: O Sapiaentia duplicatur
stando * Cras denunc: Vig Nat. cum Jej.
Sab: Nativ. Dni pro Dnica seq.

Viol. 18 DOM: 4 Advent. 2 cl. de Ea sdx ut
loc. pr & ut not. Dom: 1 Adv. Vesp. de
seq com Dom. O Adonai,

A. 19 F. 2 Exspect. Part B. V. M 2x Maj. ex
heri Off pr pro aliq. loc. com. F. ant. Di-
cit Dnus in L. & M. gl. Cr. P. B. Et te in
Exspect: in Vesp. com F. O Radix.

Viol. 20 F. 3 (Vig: sine Jej. de qua nil in Off)
de Ea ut not. 1 huj. Abl & Bened: ex 2 Noct.
ad Laud. & Hor Ant. Korate ad Bened:
Consurge Mis. de Vig. 2 Or. F. 3 B. Vesp.
de seq. com. F. O Clavis.

R. 21 F. 4 (Jej. de Præcepto) Thomæ Ap. 2x
2 cl. com: F. Nolite in L. & M. gl. Cr. P. Ap.
in Vesp. com. F. O Oriens * Solstitium Hy-

DECEMBER

beatum h. 2 m. 30 post med. Noz. * De-
 cresc. h. 7 m. 45 mane. * Judic. Spir: cessant.
 usq. ad Epiph.

Viol. 22 F. 5 de Ea ut not & huj. ad Laud. &
 Hor: Ant. de Sion ad Bened: Consolamini
 Vesp. Fer ad Magnif. O Rex duplic.

Viol. 23 F. 6 (Iej. de Præcepto) de Ea ad
 Laud. & Hor: Constantes ad Bened. Ecce
 Completa Vesp. Fer ad Magnif. O Emma-
 nuel duplic. * Cras & usq. ad Oct. Epiph.
 prohib. Mis. Votiv. & Def.

Viol. 24 Sab: (Vig: Nat. D. cum Iej.) de Ea
 ut ibi ad Laud: & Hor: Off: fit dx. Mis. pr.
 sine gt. & Cr. Vesp. de seq. Hymn. terminat.
 Jesu tibi usq. ad Epiph: Post Alma v. post
 Partum * Cras denunc: Fest: S. Steph: F. 2
 & Circunc. seq. Dom.

A. † 25 DOM. Vacat NATIV: D. N. J. C. dx
 & cl. cum Oct: Oia pr. 3 Mis. cum gl. Cr:
 Præf: Commc: pr. per Oct. in 1ma Mis. die:
 Noctem Sacrat. in reliquis Diem In 2da
 Mis. fit com. S. Anast: In 3tia Mis. ult: Ev:
 Cum natus ex Epiph: In 1 & 2 Mis. non fit
 Purif. nec Calix extergitur, nec extra Cor-
 por: ponitur, sed sumpto diligenter Sangvi-
 ne Calix tegitur Pala, dicuntur. Or. Consuetæ
 & Digni abluuntur in alio vase mundo, dein
 ponitur Hostia pro altera Mis. in patena, &
 Calix velo tegitur. In 3tia Mis. sumpto
 Sanguine fit & sumitur Ablut: 1ma ordina-
 ria, dein Ablut: Digni: ex 1 & 2 Mis. ex va-
 se in Calic. fundit. & sumitur, Tandem fit
 Ablut. Digni. Ordinar: NB. Siquis ex ræoa-

Pro a^a Mariannae et confessorum

121. 2, 5, 7, 9, 100,

Die Dominica Pro a^a Karistai

liberis pro a^a angelis

liberis pro a^a Joannis sacerdotis

Pro a^a antony panni 10.

Pro defunctis 9. 3, 3, 2,

Pro a^a mariannae 4. - 4.

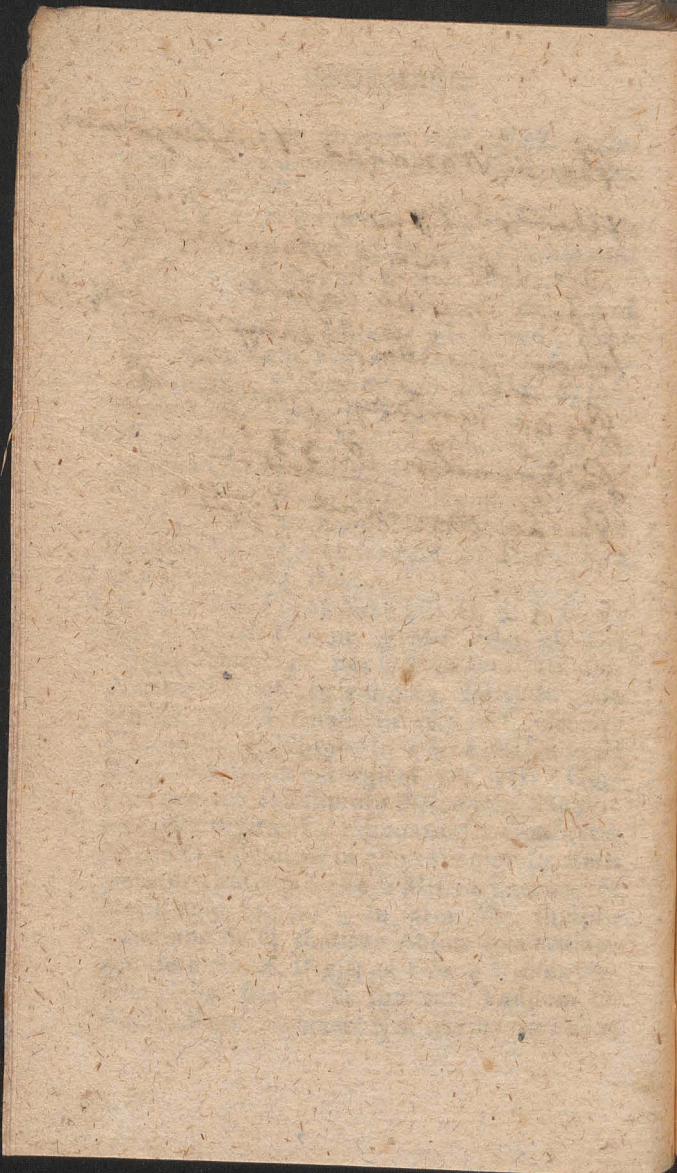

b
a
o
C
I
t
M
l
R. 1
o
M
E
S
M
A. 2
c
P
N
u
Vic
d
M
C
i
c
R. 2
8
V
i
n
A. 3
i
C
d

DECEMBER

bili caa unam tnt. Mis. vult dicere, debet dicere ztiam zas Mis: non licet celebr: neq; de Nocte alias priv: aut Confess. excip. vel Commun. dare. in Mis: Solemni ad Incarnat: Celebrans genufl: ad Altare Vesp: de Nat. com. seq. & OO. SS. MM. Ant. Istor. y Lætam Or. Deus qui nos loco Solem. dic. Commem.

R. 26 F. 2 STEPHANI PROTO MART. *dx 2 cl: cum Oct. com. Nat. & OO. SS. MM. in L. & M. gl: Cr. Præf. Comm.c. Oct. Bened: Avenæ Vesp. de Nativ. a cap. de S. Steph: com. seq. & Oct. Nat. ac OO. SS. MM.*

A. 27 F. 3 Joan: Ap: & Ev: *dx 2 cl: cum Oct: com. 2 svar. ut loc pr: in L. & M. gl. Cr. Præf. Commc. Oct Bened: Vini Vesp de Nat. a cap. de S. Joan. com. seq. & 2 svar. ut ibi.*

Viol. 28 F. 4 SS. Innoc. MM *dx 2 cl: cum Oct. dic. sine Te Deum com. 3 svar. in L. & M. non dic. gl. nec Allel. cum y seq. sed Graduate & Trad: Cr. Præf. Commc. Oct. in Fine Mis. Benefic: Dno Vesp de Nat. a cap. de SS. Innoc. com. seq. & 3 svar.*

R. 29 F. 5 Thomæ Cantuar: E. M. *sdx com. 4 svar. in L. & M. gl. Cr. Præf. Commc. Oct. Vesp. de Nat. ritu soplci a cap. de Dom. inf: Oct. com. præc. & 4 svar. * Novil. h. 7 m. 27 mane.*

A. 30 F. 6 de Dom. inf Oct. Nat. *sdx Off. ut ibi com. 4 svar. in L. & M. gl. Cr. Præf. Commc. Oct. Vesp. de Nat. ritu 2plici a cap: de seq. com. Dom. & 4 svar.*

DECEMBER

A. 31 Sab. Sylvestri P. C. *dx com. 4 gvar. in L. & M. gl. Cr: Præf. Comme. Oct. Vesp. de seq. tnt: * Hodie & Anno seq. Lyt. Martyrologii a parv.*

Pro Ecclesia Regio insigni Collegiata & Parochiali S. Joannis Baptiste.

AUGUSTUS

R. 28 DOM: Vesp. de seq. com. præc. tnt.

R. 29 F. 2 Decollat. S. JOAN. BAPT. *dx 1 cl: cum Oct. 3 Lect. divid. in duas in M. gl: Cr. per Oct. in Vesp. com. seq. tnt.*

A. 30 F. 3 Rosæ Lim. V. *dx 9 L. SS. MM. Felic. com. Oct. Decol. & MM. in L. & M. gl: Cr. Vesp. a cap. de seq. com. præc. & Oct.*

A. 31 F. 4 Raymundi Non. C. *dx com. Oct. in L. & M. gl. Cr. Vesp. a cap. de seq. com. præc. & Oct. ac S. Ægidii Ab. item SS. 12 MM.*

SEPTEMBER Dieram XXX.

A. 1 F. 5 Augustini E. C. E. D. *dx ex 28 Aug. 9 L. S. Ab. com. Oct. & S. Ab. ac SS. MM. in L. & M. gl. Cr. in Vesp. com. seq. & Oct. * Nouil. h. 5 m. 4 Vesp.*

A. 2 F. 6 Stephani Reg. C. *dx L. 1 N. F. com. Oct. in L. & M. gl. 3 Or. B. Cr. Vesp. a cap. de seq. com. præc.*

R. 3 Sab. de 6 Die Oct: Decol. *dx L. 1 N. Sab. 2 Noct. ex coi unius Mart: Principes 3 Noct. ex Festo in M. gl. 2 Or. B: 3 Eccl. Cr. Vesp. de seq. com. Dom. Cum audis. * Cras denunc. Fest. celebr. Nat. B. F. 5.*

A. 4 DOM. 16 p. Pent. 1 7bris. DEDICAT. COLLEG: VARS. *dx 1 cl. cum Oct. 9 L. & com. Dom. in L. & M. gl. Cr. P. Ttt. U. E. D. in Vesp. com. seq. ut in 1 Vesp. & Dom.*

R. 5

SEPTEMBER

- R. 5 F. 2 Oct. Decol. S. Joan. *dx* L. 1 N. *ex heri*
Incip. 2 & 3 Noct. ut not. 3 huj. com. Oct.
 Dedic. in L. & M. gl. Cr. in Vesp. com. seq.
 & Dedic.
- A. 6 F. 3 Laurent. Just. E. C. *sdx* *suit heri.* po-
nitr hodie rae Vicinit. L. 1 N. F. com. De-
 dic: in L. & M. gl: 3 Or, B Cr: Vesp. de seq.
*tnt. * Cras in Colleg: Vot ob Eleit. S. R. M.*
- A. 7 F. 4 (*fej. Consuet.*) Joachim. *Proteit*
Reg: Pol: dx t cl cum Oct. ex Dom. præc.
 Off pr *sine Com.* in M. gl: Cr: in Vesp.
 com. seq.
- A. 8 F. 5 NATIVIT. B. V. M. *dx 2 cl. cum*
Oct. 9 L. & com S. Adriani in L. & Mis.
priv: tnt. gl. Cr. P. B. Et te in Nativ. per
Oct. in Vesp com. seq. & S. Gorgon. M.
- A. 9 F 6 de 6 Die Oct. Dedic. Colleg. *sdx* 9
 L. S. M. com. Oct S. Joach. & Nativ. ac S.
 M. in L. & M. gl Cr. P. B. Vesp. de seq.
 com. præc & S. Joach, ac Nativ. B. **Cresc*
h. 7 m. 11 mane.
- A. 10 Sab. Nicolai de Tol. C. *dx* L. 1 N, Sab
 com Dedic. S. Joach. & Nat: B. in L. & M.
 gl. Cr. P. B Vesp, a cap. de seq. *ut in t Vesp.*
 com. Oct. S Joach, *ut in t Vesp.* & præc. ac
 Dom. *In oibus item Nat. B. & SS. MM. Proti.*
- A. 11 DOM. 17 p. Pent. 2 7bris Oct. Dedic:
 Colleg. *dx* 9 L. Dom. com: Oct. S. Joach. &
 Dom. ac Nat. B. it. SS. MM. in L. & M. gl.
 Cr. P. B. U. E. D. Vesp. de seq. com: præc.
 & S. Joach, ac Dom. *tnt. * Revertat. ad Or.*
3inar. Directorii.

Ut in omnibus glorificetur DEUS,

E L E N C H U S
UNIVERSI CLERI ARCHIDIACONA-
TUS VARSAVIENSIS.

PRÆLATI ET CANONICI

Regio Insignis Collegiatæ Varfaviensis.

S. JOANNIS BAPTISTÆ,

DECANUS Christophorus Zórawski Abbas
Commend: Vagrov: Can: Cath: Crac: &
Varm: Præp: Kielc: Scholast: Lancicien
Eques Ordinis S. Stanislai.

ARCHIDIACONUS. Onuphrius Szembek:
Eppus Coadjut: Plocensis Abbas Commend
Præmet: Decanus Cath: Plocensis. *Eques*
Ord: Aquilæ albæ & S. Stanisl:

PRÆPOSITUS Joannes Bapt: Albertrandi.
Can: Metrop: Gnesn: Vicarius & Official.
Varf: ac per Ducat. Masov: Generalis, *Eques*
Ord: S. Stanislai.

CUSTOS. Adamus Jakukiewicz. Præp:
Szerefzov:

SCHOLASTICUS. Andreas Reptowski Can:
Cath: Posn: Præp: Colleg: Lan: & Oficcen:

CANCELLARIUS. Thomas Ostaszewski Ab-
bas Commend: Obren: Can: Cath: Posn:
Præp: Garvolin. *Eques Ord: S. Stani-
slai.*

PRIMICERIUS.

CANONICI

Alexander Nowicki an: Sandom: Cust: Lov:
Præp: Pęcicen.

Coadjut: Joannes Latecki.

Josephus Hlż.

Franciscus Melina. Præp: Piasec, & Goszcz:

Coadjut: Adamus Krolikiewicz Præp:

Lamzen: & Szymanov:

Constantinus Kuszell Dec: Metrop: Gnes: Can:

Cath: Peln: Præp: Drzewic: *Eques Ord:*

S. Stanislai.

Stephanus Hołowczyc Can: Cath: Crac:

Scholast: Kielensis. Præp: Wrocimov.

Joannes Dorau. Præp: Groiec & Woroy:

Coadjut: Antonius Dąbrowski Rector Ec-

clesiæ Paroch: Tarcz: Judex Surrog. Vars:

Andreas Wółłowicz Abbas Com: Cerven:

Can: Cath: Ploc: *Eques Ord: Aquila albæ*

& S. Stanislai.

Felix Wodziński Archid: Colleg: Lovicien.

Jovinus Bystrzycki Primic. Cath: Ploc: Præp:

Stężycen: *Eq: Ord. S. Stanislai.*

Adalbertus Gorski Can: Cath: Tarnov: Præp:

Słomczyn: & Kroczycen:

Adamus Prażmowski. Judex Surrog: Vars:

Joannes Woronicz.

VICARII PERPETUI

Jacobus Münich Vice Decanus,

Josephus Winter.

Simon Zaboklicki.

Joannes Radzikowski.

Adamus Christ,

Franciscus Wieleczko.

MANSIONARII.

Jacobus Minasowicz Can: Hon: & Vice Cu-

stos Colleg: Varsav: Senior.

Stephanus Bogdanowicz Can: Hon: Varf:
Michael Jlimiński Can: Cam: & Pultov:
Joannes Latecki Can: Coadj: Varf:
Antonius Dąbrowski Can: Coad: Varf: Rector
Ecclesie Paroch: Tarczyn:
Sebastianus Neumani Can: Hon: Smoleńs,
PSALTERISTÆ.

Adalbertus Zuchowski.
Bonifacius Fanisławski Cur: Tarchom:
Laurentius Kruszewski Cur. Młodziesz:
Andreas Wichmann.

ALTARISTÆ.

Sebastianus Neumani Literat. Senior.
Michael Kruszewski S. Joan Cantii.
Mathæus Balewicz Transfigurationis.
Antonius Tempie SSmæ Trinitatis.
Dominicus Morawki S. Stanislai.
Paulus Sztetner B. V. M. Gratiolæ.
Fabianus Staniszewski Crucifixi.

RECTOR ECCLESIE.

Nationalis Germanæ ad Colleg: Varsav:
Antonius Povahl.

ECCLESIA PAROCHIALIS.

Neo Varsaviensis B. V. M.

PRÆPOSITUS, Antonius Malinowski Epif.
copus Cynnenfis.
Leo Siemiątkowski Senior.
Mathias Gliński:

Vicarii. Franciscus Szperling.
Michael Szymański.

Rektor Ecclæ S. Crucis in Camp
Leo Siemiątkowski.

Ecclesia Parochialis S. Crucis.

Præpositus Sebastianus Wolinski Visitator
Gen: Congreg: Mission.

Vicarios. Fovet Cōto ejusdem Congreg:
Ecclesia Parochialis S. Andreae Appli.

Præpositus. Thomas Grodzicki.

Vicarii, Joannes Poyzhl.

Stanislaus Piatkowski.

Adalbertus Komorecki.

Judices Profynodales.

Franciscus Zambrzycki Suffrag: Kijov:

Andreas Reptowski Can: Cath: Pozn:

Adamus Jakukiewicz Cust: Vars:

Felix Wodziński.

Adalbertus Gorski. (Can: Varsav:

Censores Librorum.

Stephanus Holowczyc. (Can: Varsav:

Adamus Prazmowski. (

Josephus Winter Vic: Colleg: Varsav:

Georgius Kozmiński.

Sebastianus Woliński Visit: (Congr: Misf:

Gregorius Lange. (

Examinatores Profynodales.

Onuphrius Szembek Eppus Coad: Plocens:

Joannes Bapt: Albertrandi Can. Metropol:

Gnesn: Præposit: & Official: Vars:

Josephus Winter Vic: Colleg: Varsav:

Franciscus Szaciński Can: Hon: Colleg: Vars.

Reg: Sem: S. Joan: Bapt:

Georgius Reubelt Vice Reg: Sem: S. Joan:

Sebastianus Woliński Visit. (

Adolphus Faltynowski Assist: (Congr: Misf:

Gregorius Lange. (

Examinatores Ordinarii.

Adamus Christ Vic: Colleg: Vars: S. Joan,

Michael Barna Prof: Sem: S. Joan.

Adolphus Faltynowski Assist: Congr: Misf:

Joannes Brodowski Congr: Misf:

DECANATUS BLONENSIS.

- Blonie.* Præp:
Vicarii. Rochus Pefki. (CC RR. LL
 Antonius Cywiński.
Borzęcin. Comm: Joseph: Laskowski C.R.L.
Brwinow. Cur: Franciscus Albertrandi Can;
 Hon. Varfav:
Głusko. Cur: Nicolaus Reddig.
Grodzisk. Cur: Basilius Popiel Can: Hon: Varf:
 Vic:
Izdeбно, Cur: Joannes Domański.
Kazuń. Cur: Antonius Dabrowski.
Kietpin. Cur: Adalbertus Sosnowski.
Lefzno. Cur: Nicolaus Zubr Can: Liv:
 Decanus.
Łomny. Cur: Valent: Zaboklicki (CC. RR.
 Vic: Joannes Niewolfski. (LL.
Nadarzyn: Cur: Stanislaus Dybowski.
Pawłowice. Cur: Joannes Suwałński.
Pęcice. Cur: Alexander Nowicki Can: Varf:
 Vic: Antonius Galecki.
Rokitno. Cur: Ignatius Czyżewski Can: Cath:
 & Auditor: Gen: Vladisl:
 Vic: Jacobus Pogonowski.
 Gaspar Rotter.
Zaborow. Cur: Ignatius Paulin.
Zbikow. Cur: Mathæus Balewicz.
 Vic:
Zuków, Rector Michaël Mellerski.

DECANATUS GARVOLINENSIS.

- Długa.* Cur: Gaspar Sierżawski
Garwolin. Cur: Thomas Ostaszewski Abbas
 Com: Obren: Can: Cath: Posn:

Cancell: Colleg: Varf: *Eques Orđ.
S. Stanislai.*

Vic: Joannes Chamerski.

Altar: Adalbertus Trzc ński.

Glinianka. Cur: Guilihelmus Chabert.

Karczew. Cur: Balthasar Tarkowski Can:
Hon: Varfav: *Decanus.*

Vic:

Kołubiel. Cur: Joannes Wolny.

Præp: Hospit: Carolus Zieliński.

Łaskarzew. Cur: Antonius Tarkowski.

Osiecko. Cur: Andreas Reptowski Can: Cath:
Posn: Scholast: Varf: Præp: Lan-
ciciens.

Vic: Mathias Gutowski.

Mathias Wrotnowski.

Siennica. Cur: Christophorus Szatański.

Tarnówek. Cur: Josephus Mieszkowski.

Warszawice. Cur: Josephus Byczkowski.

Vic:

Wiązowno. Commend: Castmirus Czerwiński

Wilga. Cur: Thomas Zbrożek.

Zerzno. Cur: Franciscus Wierzchowski.

DECANATUS GABINENSIS.

Gabin. Rector: Thomas Lamkowski.

Vic:

Iamno. Cur: Antonius Domiechowski, Can:

Hon: Cath: Posn:

Łłow. Cur: Josephus Tarnowski.

Kiernozia. Cur: Laurentius Walkiewicz z' Can:

Hon: Varf: & Lancic: *Decanus.*

Łuszyń. Commend: Leo Porzycki.

Osmodin. Cur: Leo Porzycki.

- Pacyna.* Cur: Adalbertus Dembowski Can:
 Cath: Vladisl:
Sanniki. Cur: Florianus Bieliński.
Strzelce. Cur: Stanisł: Kaliński C. R. O. P.
Suszerz. Cur: Stanisł: Skrzyński Can. Lance:
Třebki. Cur:
Troszyn & *Czermno* Cur: Antonius Lubo-
 radzki Can: Cath: Plocen:
Zycko. Cur: Joannes Rudzki.
 DECANATUS GRODECENSIS.
Belsko. Cur: Petrus Straz.
Błędow. Cur: Cajetanus Wybrański.
Gofzczyn. Præp: Francis: Meline Can: Vars:
 Vic: Marcellinus Piotrowski.
Groiec. Rector Joannes Dorau Can: Vars:
 Vic, Valentinus Dąbkowski.
Jasieniec. Comm: Martinus Piotrowski.
Jeziorka. Cur: Bernardus Starczewski O.
 S. B.
Lewiczyn. Cur: Simon Grott Decanus.
 Altarista.
Lipie. Comm: Carol: a S. Michaelis O. Carm:
Lubania. Cur: Franciscus Szynglewski.
Łęcieszycze. Cur: Thomas Sowicki O. S. Pauli.
Mogielnica. Comm: Bernard: Nowakowski
 O. Cist.
 Vic: Adalbert: Lifzkiewicz O. Cist:
Oyrzanow. Cur. Vincentius Łaszczewski.
Przybyszew. Cur. Adamus Zaborowski O. S. B:
Rembiertow. Cur. Casimirus Brześciański.
Tarczyn. Rect: Ant: Dąbrowski Can: Coadj:
 Vars:
 Vic: Simon Piekarski.
 Thomas Bożeński.

Worow. Cur: Joannes Dorau Can: Vars:
Vic. Josephus Görzkowski.

DECANATUS LATOVICENSIS

Borowie. Cur: Joannes Gastalkiewicz.

Jeruzal. Cur: Hiacyntb: Niemierka Decanus.

Kiczki. Cur: Petrus Siewierski.

Kuslewo. Cur: Antonius Stawiski Can: Liv:

Latowicz. Cur: Joan: de Tounell Ab: Bonif:

Vic: Simon Brzozowski.

Miastkow. Cur: Adalbertus Klonicki.

Vic: Josephus Chamerski.

Paryszow. Cur: Franciscus Ruchlin Can: Liv:

Vic: Adalbertus Niwiński.

Seroczyn. Cur: Romualdus Gradzki.

Stoczek. Cur: Adalbertus Stetkiewicz.

Vic:

Wodynie. Com: Joannes Szmigielski.

Zeliszew. Cur: Carolus Szymborski.

Zwola. Cur: Franciscus Tuliński.

DECANATUS LIVENSIS.

Cegłow. Cur: Fabianus Dąbrowski Can: Hon:
Vars:

Vic: Leo Burkacki.

Czerwonka. Cur: Josephus Dąbkowski.

Grębkow. Cur: Florianus Buyno Schol. Kijov:

Vic.

Jakubow. Cur: Adalbertus Garczyński.

Katuszyn. Cur: Fabianus Lisiecki Decanus.

Kopce. Cur: Joannes Mierzeiewski.

Vic:

Præbend: Josephus Borowski.

Liw. Præp: Inful: Eduardus Garczyński.

Vic:

Mińsko. Præp: Nicolaus Faliszewski Can:
Cath: Luceor:

Vic. Vincentius Greyber.

Niwińska. Cur. Thomas Lipiński Can. Lancie:

Vic. -

Olexin. Cur: Josephus Truszkowski.

Wierzbno. Cur. Joannes Jaroszkiewicz.

Wisniew. Cur. Joseph: Sarnecki. Can. Hon:
Vars.

DECANATUS MSZCZONOWIENSIS. 1

Babko. Cur: Antonius Sawiński.

Biała. Cur. Carolus Sarnowski.

Chojnata. Cur. Vincentius Spadlik O. S. B.

Cielądz. Com: Thomas Badowski *Decanus.*

Jeruzal. Curt Michael Niemcewicz.

Lewin. Cur: Casimirus Jarocki.

Lutkowka. Cur: Thomas Woiewodzki.

Mszczonow. Rector Adalbertus Wolfki Can:
Hon: Lancie:

Com: Præp: Hosp: Idem.

Osuchow. Cur: Thomas Badowski *Decanus.*

Radzieiowice. Cur. Laurentius Zawadzki.

Regnow. Cur.

Sadkowice. Cur. Thomas Piątkowski.

Skutły. Com: Florianus Źdowski C. Mis.

Witkow. Cur. Onuphrius Latecki.

Zdżary. Cur: Adalbertus Soszyński C. R. L.

DECANATUS PIASECENSIS.

Babiec. Cur: Adalbertus Lewicki Can:
Smol: & Hon Varsav: *Decanus.*

Vic.

Czerstk. Præp. Joan: Komorowski Can. Helm.

Vic:

- Góra.* Præp: Franciscus Zambrzycki.
Eppus Dardani: Saffrag: Kijovien:
Vic: Joannes Berliński.
Gazdow. Rest: Bogusl: Pachowicz Can: Liv:
Vic: ...
Gazgarzew. Cur: Ignatius Borakowski Can:
Cath: Kijov:
Vic: Antonius Leśniewski.
Ostrow. Com: Antonius Ostrowski.
Piasieczno. Cur: Franciscus Meline Can: Vars
Vic: Sebastianus Radwański.
Powin. Cur: Ignatius Witofzyński Can:
Cath: Camenec.
Vic: Ignatius Czerwski.
Prażmów. Cur: Ignatius Rostworowski Can:
Cath: Kijov:
Raszyn. Commend: Stanislaus Drozdowski.
Stomoczyn. Cur: Adalbertus Górski: Can: Varsa
Vic: Chrysostomus Orłowski.
Mathias Ulatowski.
Stanislaus Piotrowski.
Stużew. Cur: Antonius Górski Can: Ploc:
Vic:

- Sobikow.* Cur: Antonius Długolecki.
Wawrzyszew. Cur: Stanislaus Gawłowski.
Wilanow. Cur: Michael Awedyk Can: Liv:
Wola. Cur: Michael Wierzeyski Can: Liv:

DECANATUS SOCHACZOVIENSIS.

- Białynin.* Cur: Martinus Zawistowski.
Brochow. Cur: Ignatius Ostaszewski C.R.L.
Brzozow. Cur: Stanislaus Raczynski.
Gizyce. Cur: Gregorius Zawalski.
Kamion. Cur: Jacobus Grechnius Can: Collega
Plocensis.

Kampinos: Cur: Jacobus Zegocki Can. Liv.
Præp: Coad: Loficen: Decanus.
Vic: Josephus Brandmüller.
Kaski: Cur: Nicolaus Manugiewicz.
Vic:
Kozłow Eppl. Com. Thom: Kempowski Cur:
Kurdwan.
Kozłow Milit. Cur: Carolus Kofzewski. Can.
Hon: Helm:
Kurdwanow. Cur: Thomas Kempowski.
Mistrzewice. Com: Aloisi Golanowski C R L.
Młodzieszyn. Cur: Laurentius Kruszewski.
Rybno. Cur: Andreas Rembieliński S Piar:
Sochaczew. Præp: Fabianus Richter.
Vic: Simon Jedynakiewicz.
Szymanow. Cur: Adamus Krolikiewicz Can:
Coadj: Varf: & Colleg. Ploc: Præp:
Łomż:
Vic: Casimirus Puczkowski.
Troianow. Cur: Joannes Kieyfs.
Wysskitki. Præp: Adamus Markiewicz. Can:
Hon: Varfay:
Coadj: Theod: Wiesiołowski Can: &
Judex Surrog: Lovic.
Manf: Michael Ciszewski.
Zawady. Cur: Antonius Borowski.
DECANATUS VARECENSIS.
Boglewice. Cur: Martinus Piotrowski.
Chynow. Cur: Mathias Zebrowski.
Drwalew. Cur: Franciscus Mücke.
Grabow. Cur: Andreas Gościcki.
Konary. Cur: Gregorius Chmielewski.
Magnuszew: Cur: Stanislaus Maliszewski.
Can: Liv. Decanus.

Vic.

Mniszew. Cur: Joannes Mędrzecki.
Ostróteka. Cur: Joseph Poradowki Can: Liv:
Pieczyska. Cur: Joseph: Poniatowski Can:
Cath: Plocen:

Vic:

Promna. Cur: Antonius Rościszewski.
Rozniszew. Cur: Adalbertus Okuński.
Warka. Rector Joseph: Poradowki Can: Liv:

Vic:

Wrociszew. Comm: Franciscus Szaciński. Can:
Hon: Vars. ac Regens Semina:
S. Joan:

ALUMNI

In Seminario S. Joannis Baptiste.

Nicolaus Karnicki	-	-	Anni 4ti
Michael Okniński	-	-	3ti
Joannes Matebłowki	-	-	2di
Josephus Łuszczewski	-	-	1mi
Paulus Włodek	-	-	1m
Joannes Ratyński	-	-	1m
Josephus Niedabyłski	-	-	1m

Seminarium S. Crucis.

vacat

Catalogus Mortuorum.

1794.

6. Tobris Michael Wierzbowski Primicerius
Collegiatae Varsay.

19. *10bris* Ignatius Domański Vic: in Kopca.

31. *10bris* Antonius Demuth Cur: in Jasie-
nec.

1795.

13. *Januar* Antonius Szydłowski Can: Hon:
Posn: Eccl: Paroch: Neo Varfav: B. V. M.
anteactus Rector.

21. *Januar:* Joannes Samin: Vic: in Wa-
wrzyzew.

2. *Aprilis* Thadaeus Piotrowski Can: Liv. Cur:
in Nadarzyn.

20. *Aprilis* Martinus [Nowosielski Cur. in
Kopca.

16. *May.* Antonius Rydłowski Substitutus
Colleg: Varfav.

24. *Junii.* Josephus Walpuski anteactus Cur:
in Wiga.

6. *8bris.* Thomas Szarzyński Can: Liv. Rector
in Wrociszew.

Mathias Kozahski Vic: in Go-
szczyn.

Quorum animæ pijs Universi Cleri Ar-
chidiaconatus Varfav: Suffragiis Commendantur

juxta Processum 1783. Die 10. Febr: promulgatum. Sc: ut Clerus cujuslibet Decanatus pro anima Confratris sui ejusd: Decanatus tres Missas absolvat, ter in suis Ecclesiis Campanas pulsari faciat, & animam defuncti piis populi ad Divina congregati precibus trina Vice recommendet. Ad hæc Suffragia tenetur Clerus Varsaviensis pro Presbyteris Beneficiatis Varsaviæ mortuis. Clerus aliorum Decanatum pro quolibet Presbytero unam Missam absolvat, semel in suis Ecclesiis campanas pulsari faciat; & semel piis populi precibus recommendet. Ad hæc Suffragia tenetur Clerus Varsaviensis pro Presbyteris extra Varsaviam defunctis, & Clerus extra Varsaviam degens pro Presbyteris Beneficiatis Varsaviæ mortuis.

Alumni in Seminariis S. Joannis & S. Crucis pro quolibet Presbytero Archidiaconatus Varsaviensis Officium Defunctorum cum Laudibus absolvere tenentur.

T A B U L A
 ORTUS & OCCASUS SOL
 In horifonte Varfaviensi Grad. 52 Min. 14

Dies	JANUARIUS				FEBRUARIUS				MARTIUS			
	Ortus		Occafy		Ortus		Occafy		Ortus		Occafy	
5	8	12	3	48	7	27	4	34	6	31	5	30
10	8	7	3	53	7	17	4	44	6	21	5	40
15	8	1	3	59	7	7	4	54	6	10	5	51
20	7	55	4	5	6	57	5	4	6	0	6	I
25	7	47	4	13	6	47	5	14	5	50	6	II
ul:	7	36	4	24	6	41	5	20	5	38	6	23

D.	APRILIS				MAJUS				JUNIUS			
5	5	28	6	33	4	29	7	32	3	49	8	17
10	5	17	6	44	4	21	7	40	3	45	8	15
15	5	7	6	54	4	14	7	47	3	43	8	17
20	4	57	7	4	4	6	7	55	3	42	8	18
25	4	48	7	13	4	0	8	1	3	43	8	17
ul:	4	39	7	22	3	53	8	8	3	44	8	16

D.	JULIUS				AUGUSTUS				SEPTEMBER			
5	3	47	8	13	4	26	7	33	5	25	6	34
10	3	51	8	8	4	35	7	24	5	34	6	25
15	3	56	8	3	4	45	7	14	5	45	6	14
20	4	2	7	57	4	53	7	6	5	55	6	4
25	4	9	7	50	5	3	6	56	6	5	5	54
ul:	4	18	7	41	5	15	6	44	6	15	5	44

D.	OCTOBER				NOVEMBER				DECEMBER			
5	6	26	5	33	7	25	4	34	8	11	3	49
10	6	36	5	23	7	36	4	23	8	15	3	45
15	6	46	5	13	7	45	4	14	8	17	3	43
20	6	56	5	3	7	53	4	7	8	18	3	42
25	7	6	4	53	7	59	4	1	8	18	3	42
ul:	7	18	4	41	8	5	3	55	8	16	3	45



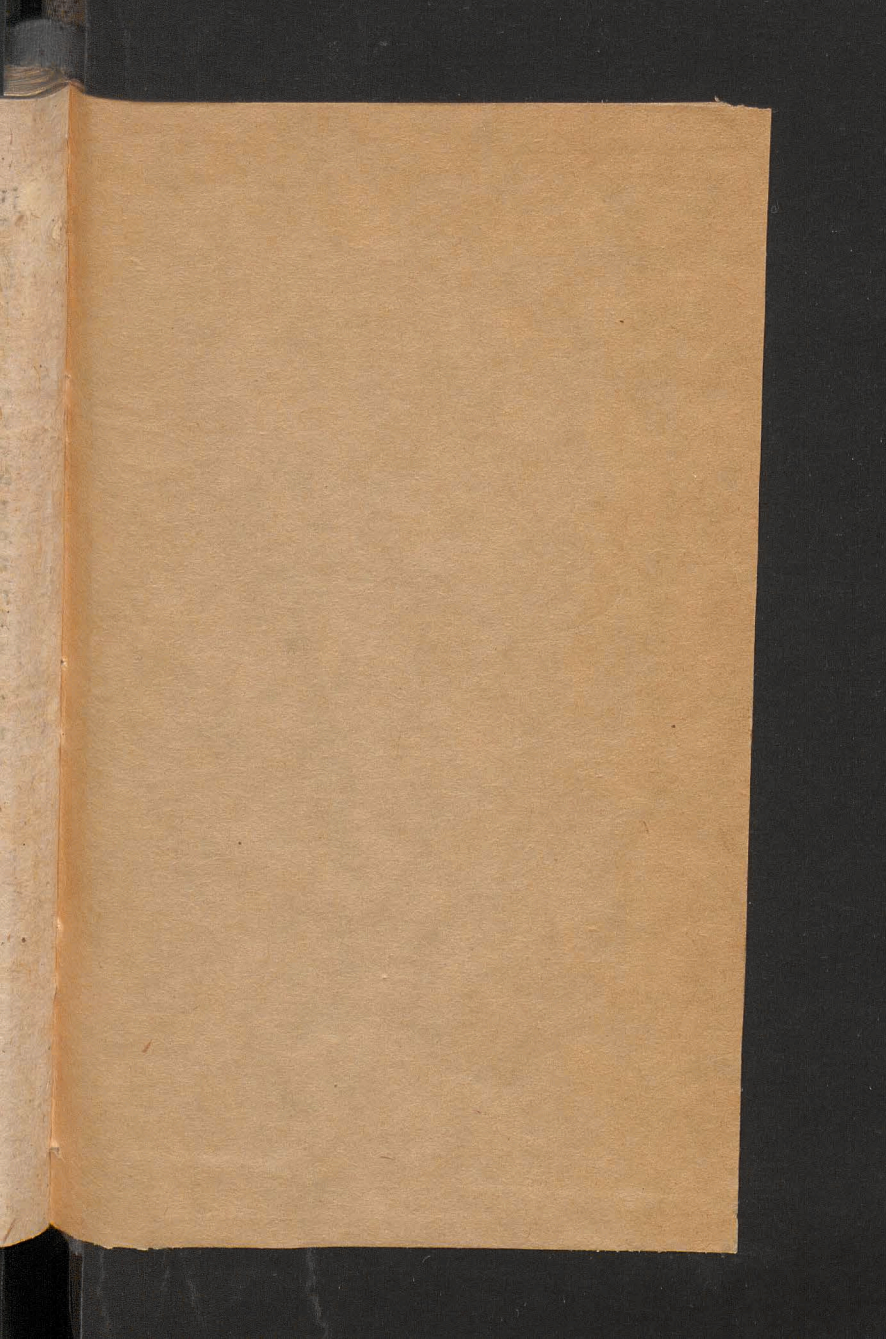

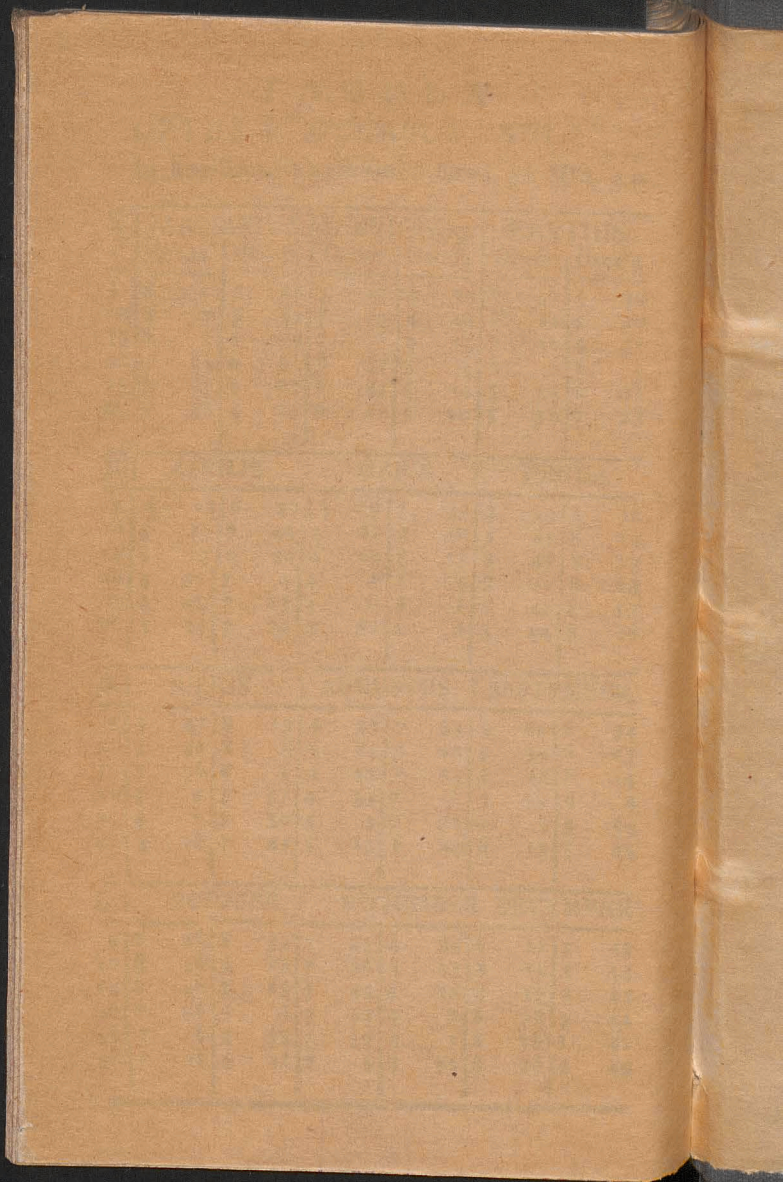

Biblioteka Jagiellońska



stdr0018974

