

Kat. komo.

Mag. St. Br.



6713

BIBLIOTHECA
UNIV. IAGELL.
CRACOVENSIS

Czasopismo

I

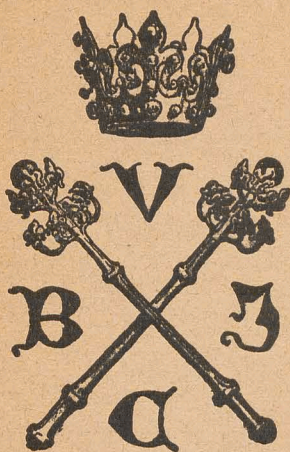

6713

I

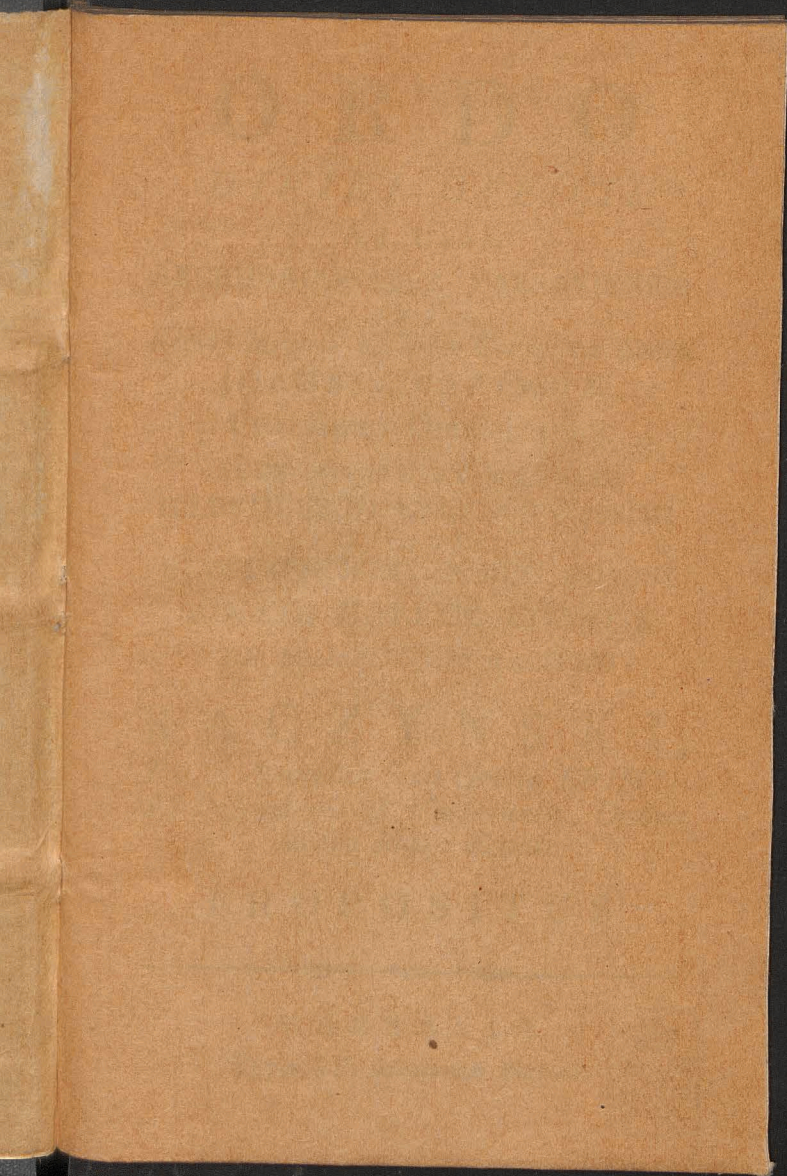

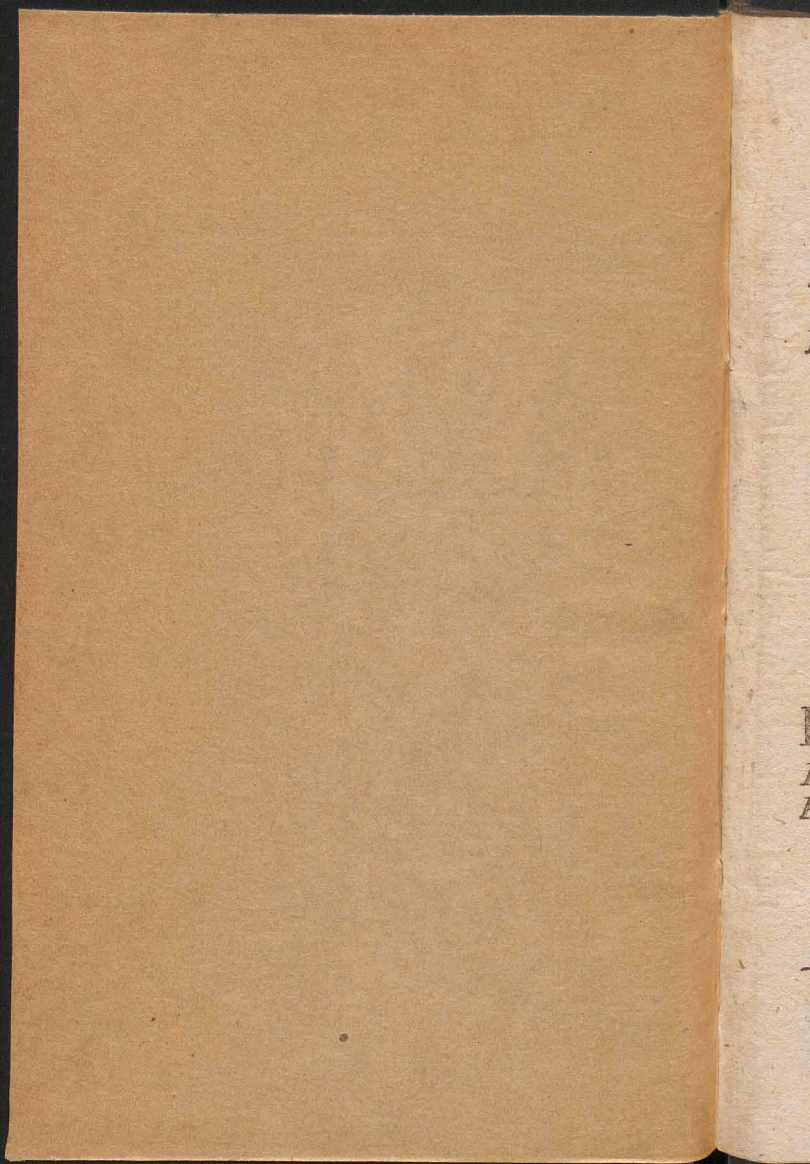

ORDO

DIVINI OFFICII

Ad Usū

ARCHIDIACONATUS VARSAVIENSIS

ET

Regio - Insignis Ecclesiæ Collegiatæ Sancti

JOANNIS BAPTISTÆ,

Pro Anno Domini 1798.

AUTHORITATE ET MANDATO

ILLUSTRISSIMI EXCELLENTISSIMI

AC

REVERENDISSIMI DOMINI DOMINI

IGNATHI NAŁĘCZ COMITIS

DE MAŁOSZYN & RACZYNO

RACZYŃSKI,

*Dei & Apostolicæ Sedis Gratia, EPISCO-
PI Pofnaniensis & Varsaviensis, Ordinis
Aquilæ Rubræ Equitis.*

PROPOSITUS.

VARSAVIÆ.

Typis PP. Scholarum Piarum.



J.

N.

C.

de M.

& R.

R.

D.

& A.

S.

G.

E.

P.

& V.

O.

A.

R.

E.



0713

Iu

ANNUS CHRISTI 1798.

Secundus a Bissextili.

Aureus Numerus	- - -	XIII.
Epacta	- - -	XII.
Cyclus Solaris	- - -	XV.
Indictio Romana	- - -	I.
Litera Dominicalis	- - -	G.
Litera Martyrologii	- - -	m. parv:
Annus Pontificatus PII VI.		XXIII.
Annus ab Inauguratione PRÆSULIS NO-		
STRI feliciter MODERNI		V.

FESTA MOBILIA.

Dom: Septuag:	- - -	4. Febr:
Dies Cinerum	- - -	21. Febr:
Pascha	- - -	8. April:
Dies Rogationum	14. 15. 16.	Majis.
Ascensio Domini	- - -	17. Maji.
Pentecostes	- - -	27. Maji.
Corporis Xsti	- - -	7. Junii.
Dom: post Pentec:		XXVI.
Dom: 1. Advent.		2. Decembr:

* IV. Tempora, Examina Ordinandorum,
Ordines Sacri, Vigiliæ cum Jejunio, Festa
celebria ad Populum per †. Festa Palatii
per F. P. Colores per literas ab initio po-
sitas, Lunationes aliaque propriis annotan-
tur Locis.

JANUARIUS Dierum XXXI.

- A. † 1 F. 2 CIRCUMGIS: D. N. J. C. *dx*
 2. cl: Off: pr: *sine com:* in M. gl. Cr. *Præf:*
Commc: de Nativ: in Vesp: com: seq: tnt:
 Or. pr. * *Hodie denunc: Epiph: Sab.*
- R. 2 F. 3 Octav: S. Steph: M. *dx* com: 2
 Oct. in L. & M. gl. Cr. *Præf: Nat: Commc:*
coes: Vesp: a cap: de seq: com: præc: &
 SS. Innoc: * *Plenil: h. 6. m. 2. vesp:*
- A. 3. F. 4 Oct: S. Joan: Ap. *dx* com: SS.
 Innoc: in L. & M. gl. Cr. *Præf: Ap. in*
 Vesp: com: seq: ut in 1 Vesp:
- R. 4 F. 5. Oct: SS. Innoc: MM. *dx* 2 Ant:
 3 Noct: *Isti sunt die: Te Deum:* in M. gl.
sine Cr. Præf: Nat: tnt: in Vesp: com: Vig:
 Epiph: & S. Telesph: M. * *Cras: & per*
Oct: Epiph: prohib: Missæ Vot: & Def:
excepta una præc: Corp:
- A. 5. F. 6. Vig: Epiph: (sine Jej.) *sdx* Off:
 ut in Circumcis: & pr. loc: sine Suff: &
 præc: com: S. M. in L. & M. gl. 3 Or.
 B. *Deus* sine Cr. *Præf: Nat: Vesp: de seq:*
- A. † 6 Sab. EPIPHAN: DNI *dx* 1 cl. cum
 Oct. in Mat: dicto Pater: Ave & Cr. Incip:
 Sab Ant: *Afferte* R. 1 *Hodie* in M. gl. Cr.
 Præf: *Commc: pr. per Oct. Benedic: Auri*
 & c. Vesp: de Fest; Psal: de Dom: per Oct:
 com: Dom: Ant: *Remansit: v. oes de Saba*
 * *Crās aperiunt: Nupt: & Judic: Spirit: F. 2*
 A. 7.

haec die Scholae quae Serenissimus quidam
utilitatis resumptae fuerunt

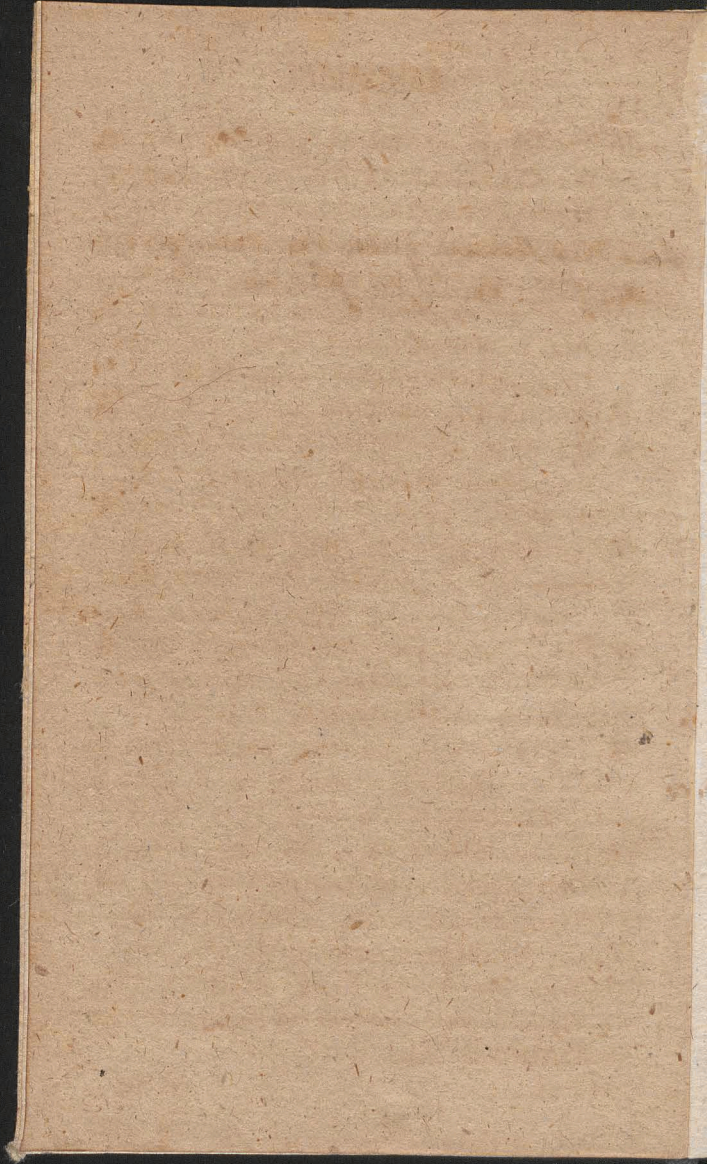

A.

A.

A.

A.

A.

A.

A.

S.

JANUARIUS.

- A. 7 DOM: inf: Oct: 1 post Epiph: de Ea
sdx Off: ut inf: Oct: & pr. dic: Inuit: &
 Hym: L. 1 N. Incip: Ep: 1 ad Cor: *Paulus*
 4. 1 *Hodie*, in 3 Noct: Psal: *Venite* per Oct:
 omittit & ejus loco dic: Ant: *Homo* cum
 Psal: *Fundam:* ad Bened: & Magnif: spr
 Ant: pr. com: Oct: in L. & M. gl. Cr. Præf:
 Comme: Oct: in Vesp: com: Oct:
- A. 8 F. 2 de 2 Die Oct: *sdx* L. 1 N. F. *Et*
ego relqa ex 2 Die Oct: in M. gl. 2. Or:
 B. 3 Eccl: Cr. Præf: Comme: Oct: Vesp:
 de Oct:
- A. 9. F. 3 de 3 Die Oct: *sdx* L. 1 N. *O-*
mnino relqa ex 3 Die Oct: Mis: ut her:
 Vesp: de Oct: * *Decresc: h. 9 m. o. mane.*
- A. 10 F. 4 de 4 Die Oct: *sdx* L. 1 N. *Au-*
det relqa ex 4 Die Oct: Mis: ut 8 *huj:*
 in Vesp: com: S. Hygin: P. M.
- A. 11 F. 5 de 5 Die Oct: *sdx* L. 1 N. *De*
quibus relqa ex 5 Die Oct: com: S. M. in
 L. & M. gl. 3 Or. B. Cr. Vesp: de Oct:
- A. 12 F. 6 de 6 Die Oct: *sdx* L. 1 N. *Si*
linguis relqa ex 6 Die Oct: Mis: ut 8 *huj:*
 Vesp: de seq: ut in 1 Vesp: Or. pr.
- A. 13 Sab: Oct: Epiph: dx L. 1 N. F. 4. 1
Hodie Mis: pr. gl. Cr. Præf: Comme: Oct:
 Vesp: de seq: com: Oct: & Dom: tnt: Ant:
Suscepit ex Sab:

JANUARIUS.

- A. 14. DOM: 2 p. *Epiph: SS. NOMINIS*
 JESU dx 2 cl. Off: pr. 9 L. & com: Dom:
 ac S. Felic: M. in L. & M. *priv: tnt gl. Cr.*
 Præf: Nat: U. E. D. in Vesp: com. seq:
 & Dom: ac S. Mauri Ab.
- A. 15. F. 2 Pauli Eremit: C. dx L. 1 N.
 ex heri *Incipit* 9 L. & com: S. Ab: in
 L. & M. gl. in Vesp. com: seq:
- R. 16 F. 3 Marcelli P. M. *sdæ* L. 1 N. F.
 n. 8 *Dne* Suff: in M. gl. 2 Or. B. 3
 Eccl: Vesp: de seq: com: præc:
- A. 17. F. 4. Antonii Ab. C. dx L. 1 N.
 F. in M. gl. Vesp: de seq: com: S. Pauli
 & præc: ac S. Priscæ V. M. * F. P. *Novil:*
h. 2 m. 28 mane.
- A. 18. F. 5. Cathedr: S. Petri Romæ dx
Maj: 9 L. S. Priscæ com: S. Paul: &
 Prisc: in L. & M. gl. Cr. P. Ap. in Vesp:
 com: S. Paul: & seq: ac SS. MM. Marii * F. P.
- R. 19. F. 6. Henrici E. M. P. R. S. dx L. 1
 N. F. 9 L- & com: SS. MM. in L. & M.
 gl. *sine Cr.* Vesp: a cap: de seq: com: præc:
- R. 20 Sab: Fabiani & Sebast: MM. dx L. 1
 N. F. in M. gl. Vesp: a cap: de seq: com:
 præc: & Dom: Ant: *Suscepit* * F. P.
- R. 21 DOM: 3 p. *Epiph: Agnetis* V. M. dx
 Off: pr. 9 L. & com: Dom: in L. & M.
 gl. Cr. Præf: Ttt: U. E. D. in Vesp: com:
 Dom: & seq: R. 22

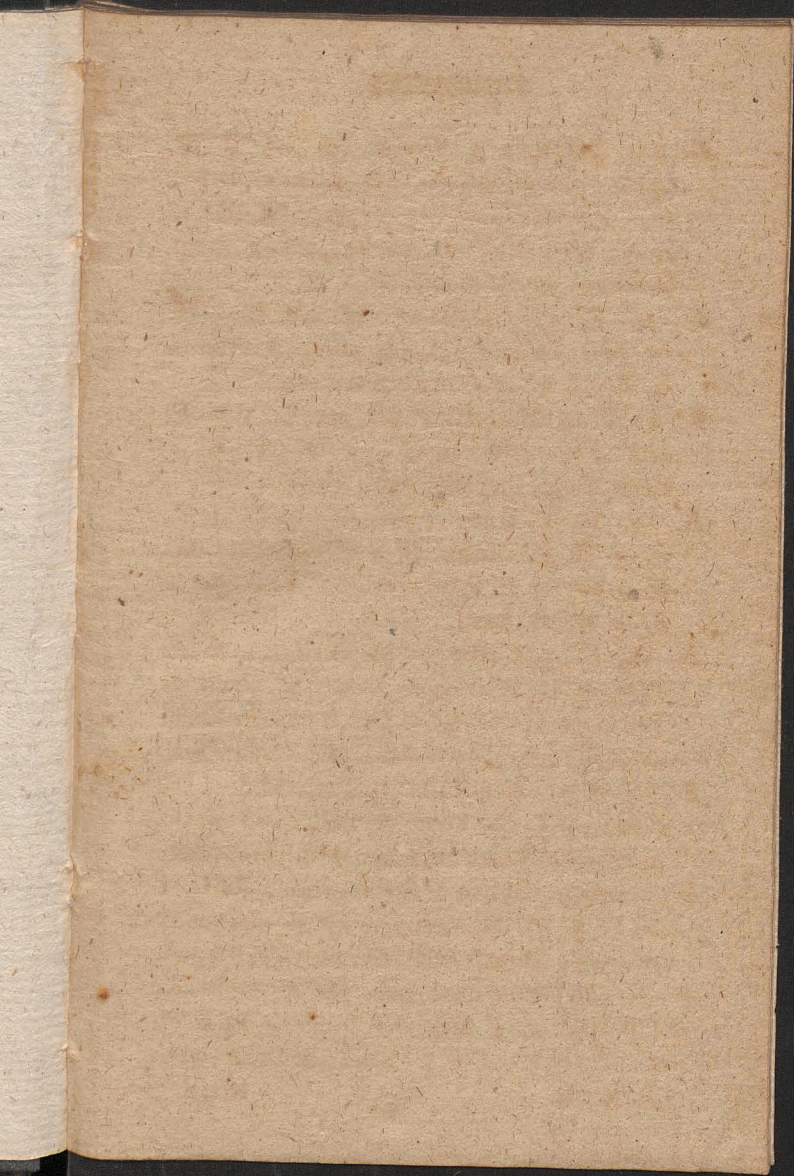

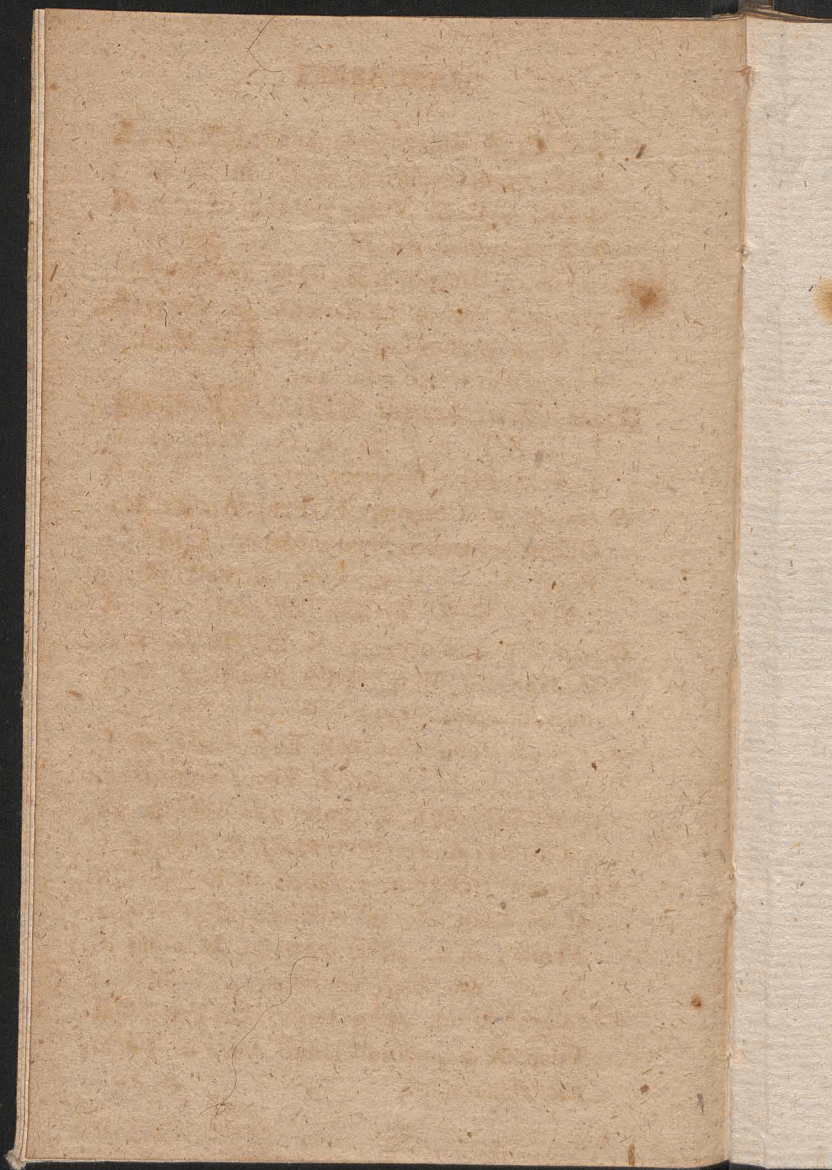

JANUARIUS.

- R. 22. F. 2 Vincent: & Anast: MM. *sdx* L.
 1 N. ex heri *Incipit*, *Suff:* in M. gl: 2
 Or. B. 3 Eccl: Vesp: de seq: com: præc:
 & S. Emerent: V. M.
- A. 23 F. 3 Despons: B. V. M. *dx Maj:* Off:
pro aliq: loc: 9 L. & com: S. Emerent:
 V. M. in L. & M. gl: Cr. Præf: B. *Et te in*
despons: in Vesp: com: seq:
- R. 24. F. 4. Transl: S. Erixi M. P. R. S. *dx*
 L. 1 N. F. in M. gl. *fine* Cr. Vesp: de seq:
 com: S. Petri & præc:
- A. 25. F. 5. Conyers: S. Pauli Ap. *dx Maj:*
 Off: pr. com: S. Petri in L. & M. gl. Cr.
 Præf: Ap. in Vesp: com: S. Petri & seq:
 * F. P. * *Cræsc: h. 6 m. 58 manè.*
- R. 26. F. 6. Polycarp: E. M. *sdx* L. 1 N.
 F. *Suff:* in M. gl. 2 Or. B. 3 Eccl: Vesp:
 de seq: com: præc.
- A. 27 Sab. Joan: Chrysoft: E. C. E. D. *dx* L.
 1 N. F. in M. gl. Cr. in Vesp: com: Dom:
 Ant: *Suscepit* & S. Agnet: 2do Ant: & Or.
 pr. * *Cras denunc: Fest: Purif: B. V. M. F. 6.*
- Virid: 28. DOM: 4. p. Epiph: de Ea *sdx* Off:
 ut in Psalt: & pr: loc: ad Mat: Hymn:
Primo, in L. *Æterne* 9 L. & com: S.
 Agnet: 2do *Suff:* ad Prim: 4 Psal: cum
 Symb: in M. gl. 3 Or. B. Cr. Præf: Ttc.
 Vesp: de seq: com: Dom: * *De S. Canut;*
hoc Anno nihil. A. 29

FEBRUARIUS.

- A. 29 F. 2 Francisci Sales: E. C. *dx* L. 1
 N. F. in M. gl. in Vesp: com: seq:
 R. 30. F. 3 Martinæ V. M. *sdx* L. 1 N. F.
Incipit Suff: in M. gl. 2 Or. B. 3 Eccl:
 Vesp: de seq: com: præc:
 A. 31 F. 4. Petri Nol: C. *dx* L. 1 N. F.
 in M. gl. Vesp: a cap: de seq: com: præc.

FEBRUARIUS Dierum XXVIII.

- A. 1 F. 5. (Jej: consvet:) Brigid: V. P. R.
 P. *dx* L. 1 N. F. *Incipit* in M. gl. *fine* Cr.
 Vesp: de seq: com: præc: * *Plenit: h. 5*
m. 3 mane.
 A. † 2 F- 6 PURIFICAT: B. V. M. *dx* 2 cl.
 Bened: Cand: & Process: *in C. Viol:* in M.
 gl. Cr. Præf: Nativ: *ad Evang. & Elevat:*
tenentur Candelæ accensæ usq: ad Commun:
 in Vesp: com: seq: & S. Blas: E. M. post
 Complet: *Ave Regina.*
 A. 3 Sab: Raymund: de Pen: C. *sdx* loc:
 pr. *ex 23 Januar:* L. 1 N. F. *Incipit* 9
 L. & com: S. Blas: Suff. in M. gl. 2 Or.
 S. M. 3 a *cunct:* Vesp: a cap: de Dom:
 Ant: *ad Magnif: Dixit, ad Benedicam:* ad-
 duntr 2 *Allel:* dein *Laus tibi.*
 Viol: 4 DOM: *Septuages:* 2 cl. de Ea *sdx*
 Off: ut ibi Suff: ad Prim: 4 Psal: (loco
 Con-

. I

. F.

cccl:

F

æc.

II.

R.

Cr.

5

cl.

M.

at:

un:

oft

c:

9

Dr.

m:

d-

lx

o

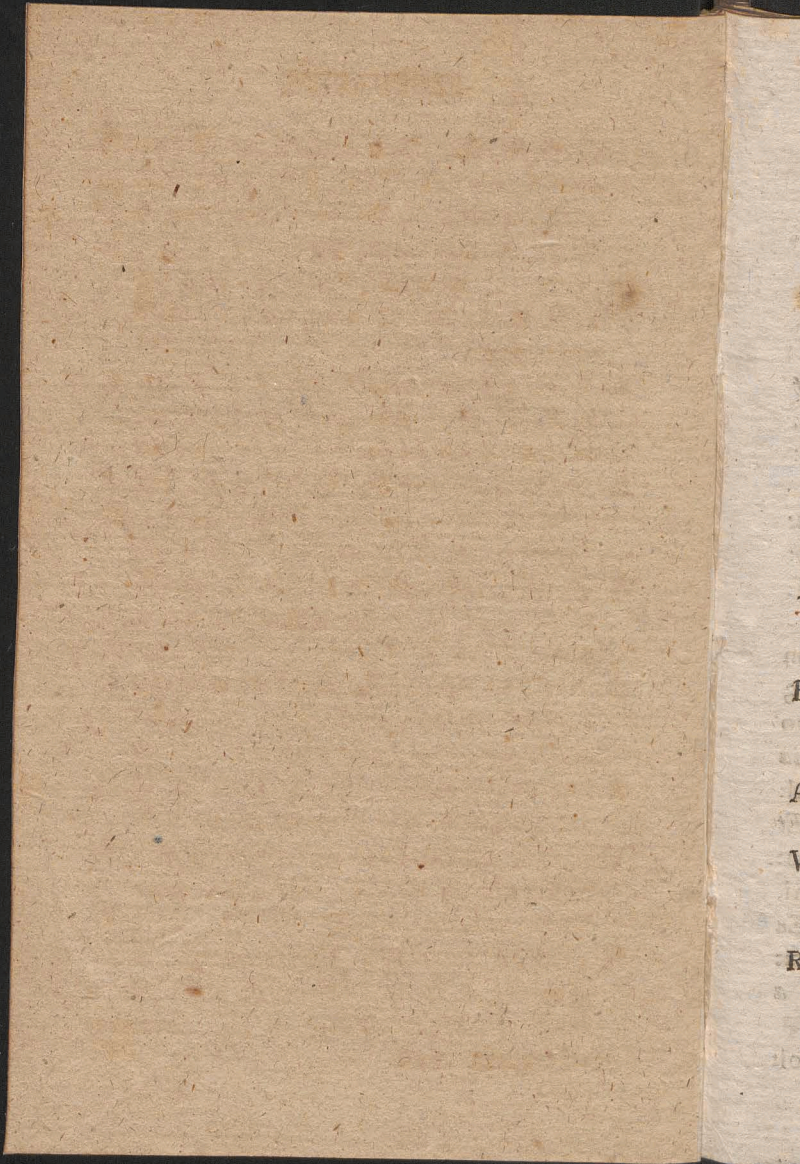

FEBRUARIUS.

- Confitem:* dic. *Dnus regn:* usq. ad Pasch)
 cum Symb: prec: Dominic: Mis: sine gl'
 2 Or. *a cunct:* 3 ad lib: Cr. Præf: Ttt:
 Vesp: de seq: com: Dom:
- R. 5. F. 2. Agathæ V. M. *dx* Off: pr. L.
 1 N. F. in M. gl. Vesp: a cap: de seq:
 com: præc:
- R. 6 F. 3 Dorotheæ V. M. P. R. P. *dx* L.
 1 N. F. Mis: *Me expect:* gl. Vesp: a cap:
 de seq: com: præc: * F. P.
- A. 7. F. 4. Romuald: Ab. C. *dx* L. 1 N. F.
 in M. gl. Vesp: a cap: de seq: com: præc:
 * *Decresc: h. 9 m. 1 Vesp:*
- A. 8. F. 5. Joannis de Math: C. *dx* L. 1
 N. F. in M. gl. Vesp: a cap: de seq: com:
 præc:
- R. 9 F. 6 Apolloniæ V. M. P. R. P. *dx* L.
 1 N. F. in M. gl. Vesp: a cap: de seq:
 com: præc:
- A. 10 Sab: Scholast: V. *dx* L. 1 N. F. M.
Dilex: gl. in Vesp: com: Dom:
- Viol: 11. DOM: *Sexages:* 2 cl. de Ea *sdx*
 Suff: oia ut ibi & ut not: Dom: præc: in
 Vesp: com: seq: Suff:
- R. 12 F. 2 Timoth: E. M. *sdx* loc: *pr. ex 24*
Jan: L. 1 N. F. Suff: in M. gl. 2. Or: *a*
cunct: 3 ad Lib: Vesp: a cap: de seq:
 com: præc: Suff:

FEBRUARIUS.

- R. 13. F. 3. Ignatii E. M. *sdx loc: pr. ex 1 huj:* L. 1 N. F. Suff: in M. ut heri Vesp: de seq: com: præc: & S. Valent: M.
- A. 14. F. 4. Ansgar: E.C.P.R.S. *dx ex 4 huj:* L. 1 N. F. com: S. M. in L. & M. gl. Vesp: a cap: de seq: com: præc: & SS. MM. Faust:
- A. 15. F. 5. Andreæ Corsin: E. C. *dx fact loc: pr. 11 ex 4 huj:* L. 1 N. F. 9 L. & com: SS. MM. in L. & M. gl. in Vesp: com seq: * *Novil: h. 9 m. 25 vesp:*
- A. 16. F. 6. Hilarii E. C. *sdx ex 14 Jan:* L. 1 N. F. Suff: in M. ut 12 huj: not: Vesp: a cap: de seq: com: præc: Suff: omisso: *S. Maria.*
- A. 17. Sab: de Concept: B. V. M. *sdx ut in fine Breviar: not: L. 1 N. Sab: 2 & 3 Noct: ex ipso Festo 8 Decembr: loco Solemn: dic: Commem: Suff: sine S. Maria M. ut in Festo gl. 2 Or. S. Spir: 3 Eccl: sine Cr. Tract: ex Vot: Gaude, P. B. Et te in commem: Concept: Vesp: a cap: de Dom: com: præc: & S. Simeon: M. Suff: ut heri.*
- Viol: 18. DOM: *Quinquages: 2 cl. de Ea sdx ut not: Dom: Septuages: & pr. com: S. M. (sine lect:) in L. & M. 3 Or: a cunct: Cr. Vesp: de Dom: Suff:*
- Viol: 19. F. 2 de Ea ut in Psalt: & pr. Absol: & Be-

18.
19. F.
9

18. Dom. —

In Veosp. lom. Say. Sutt^r

19. F.2. de S. Vincentio C. sda. Sutt^r in. m. ip.
Gl. vine Cr. — In Veosp. Sutt^r.

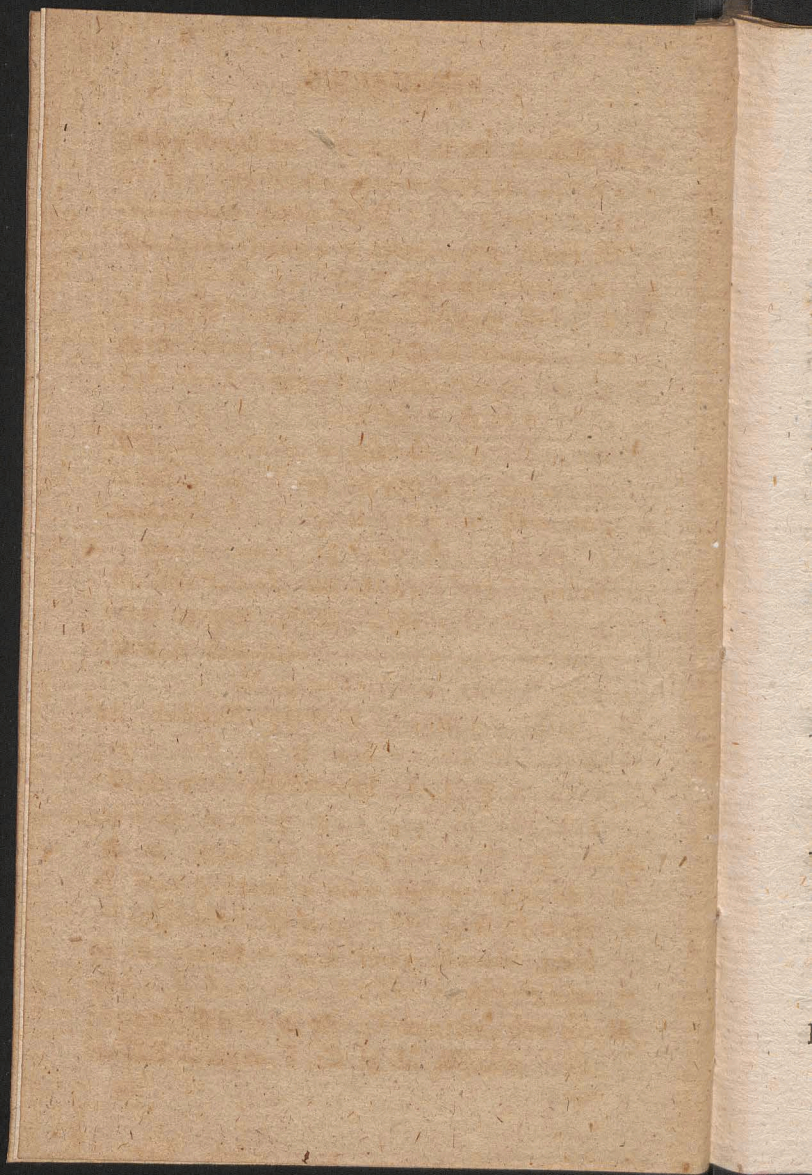

FEBRUARIUS.

- & Bened: ex 1 Noct: Or. ex Dom: præc:
 com: † Suff: sine prec: ad Prim: 4 Psal:
 prec: Dominic: M. Dom: præc: *sine gl. Cr.*
 & Tract: 2 Or. *Fidel: 3 a cunct:* Vesp: fer:
 sine prec: com: † Suff:
- Viol: 20. F. 3. de Ea ut heri Absol: & Bened:
 ex 2 Noct: Vesp: fer: sine prec: com:
 † Suff: * *Sero claud: Nuptiæ * Cras Mis:*
Vot: & Defunct: prohib:
- Viol: 21 F. 4 CINERUM de Ea *sdx* Off:
 ut ibi *prec: fer: ad L. Hor: Vesp: dic: flex:*
gen: in Off: fer: per tot: Quadrag: ad Bened:
 & *Magnif: spr Ant: pr. com: † Suff. **
Bened: Cner: Proces: Lit: de OO. SS. M.
 pr. Præf: Quadrag: *quæ dic: usq: ad Dom:*
Passion: nisi alit: not: Vesp: de seq: com:
 Fer: * *Cras examen Ord: nand:*
- A. 22 F. 5 Cathedr: S. Petri Antioch: *dx*
Maj: Off: ut 18 Jan: & pr: 9 L. Fer:
 com: S. Paul: & Fer: in L. & M. gl. Cr.
 Præf. Ap. in Vesp: com: S. Paul: & Fer:
- Viol: 23 F. 6 de Ea ut in Psalt: & pr.
 (de Vig in Off: nihil) com: † Suff: in
 M. com: Vig. 3. Or. *a cunct:* Præf: Quadr:
 Vesp: de seq: com: Fer: * *Cresc: h. 10*
m. 18 vesp:
- R. 24 Sab: Mathiæ Ap. *dx 2 cl. 9 L. & com:*
 Fer: in L. & M. gl. Cr. P. Ap. U. E. Fer:

MARTIUS.

- in Vesp: com: Dom: * *In Choro hodie usq;*
ad Pasch: Vesp: dic: ante Prand: except:
*Dom: * Cras promul: IV. Temp: * F. P.*
- Viol: 25 DOM: 1 *Quadrag: 1 Cl. de Ea*
sdx Off: ut ibi & ante Suff: M. pr. Cr.
Præf: Quadr: Vesp: de seq: com: Dom:
 A. 26 F. 2 *Sigfrid: E. C. P. R. S. dx ex heri*
 9. L. & com: F. in L. & M. gl. P. Q.
 U. E. F. in Vesp: com: F.
- Viol: 27 F. 3 de Ea ad Mat: Hymn: *Ex*
nore, ad Laud: cap: *Clama* Hymn: *O Sol*
prec: fer: com: † Suff: in M. 2 Or: a
cuntt: 3 Omnipot: P. Q. Vesp: fer: cap:
Inter Hymn: Audi, prec: com: † Suff:
- Viol: 28 F. 4 IV. TEMP: de Ea ut not:
 heri & pr.

MARTIUS Dierum XXXI.

- Viol: 1 F. 5 de Ea ut not: F. 3 & pr. Vesp:
 de seq: com: F.
- A. 2 F. 6. IV. TEMP: Helen: Vid. P. R.
 P. dx L. 1 N. *Mulierem* 9 L. & com: F.
 in L. & M. gl. *sine Cr. P. Q. U. E. F. in*
 Vesp: com: F. * *Plenil: h. 2 m. 57 vesp:*
- Viol: 3 Sab: IV. TEMP: de Ea ut ante &
 pr. ORDINES SS. Vesp: fer: a cap: de
 Dom: com: S. Lucii P. M. Suff:

Viol:

MARTIUS.

- Viol: 4 DOM: 2 *Quadrage*: 2 *cl.* de *Ea sdx*
 Off: ut pr. loc: & ante com: S. P. M. in
 L. & M. 3 Or. a *cunct*: Cr. P. Q. Vesp:
 de seq: com: Dom:
- R. 5 F. 2 Translat: S. Vencesl: M. P. R. P.
 dx L. 1 N. *Fratres* 9 L. & com: F. in
 L. & M. gl. *sine Cr.* U. E. F. Vesp: de seq:
 com: præc: & F.
- A. 6. F. 3 Casimiri C. P. R. P. dx 2 *cl.*
 (*ex 4 huj:*) L. 1 N. *Justus* 9 L. & com:
 F. in L. & M. gl. Cr. P. Q. U. E. F. in
 Vesp: com: seq: & F. ac SS. MM. Perpet:
 Ant. *Istarum.*
- A. 7. F. 4 Thomæ Aq. C. E. D. dx L. 1
 N. *Sap:* 9 L. & com: F. ac SS. MM. in
 L. & M. gl. Cr. P. Q. U. E. F. Vesp: a
 cap: de seq: com: præc: & F.
- A. 8. F. 5 Jeann: de Deo C. dx L. 1 N.
Beatus 9 L. & com: F. in L. & M. gl.
 P. Q. U. E. F. Vesp: a cap: de seq: com:
 præc: & F.
- A. 9 F. 6 Franciscæ Vid: dx L. 1 N. *Mulier:*
 9 L. & com: F. in L. & M. gl. P. Q. U. E.
 F. in Vesp: com: seq: & F. * *Decr: h.*
11 m. 32 mane.
- R. 10. Sab: SS. 40 MM. *sdx* L. 1 N. *Fratres*
 9 L. & com: F. Suff: in M. gl. 3 Or.
 a *cunct*: P. Q. U. E. F. Vesp: a cap: de
 Dom: com: præc: Suff:

MARTIUS.

- Viol: 11 DOM: 3 *Quadrage*: 2 cl. de Ea
sdx Off: & M. ut pr. & ante Vesp: de
 seq: com: Dom:
- A. 12 F. 2. Gregor: E. C. E. D. *dx* L. 1
 N. *Sap*: 9 L. & com: F. in L. & M. gl.
 Cr. U. E. F. in Vesp: com: F.
- Viol: 13 F. 3 de Ea Absol: *Ipfus* relqa ut
 not: 27 Febr:
- Viol: 14 F. 4 de Ea ut not: heri & pr.
 * *Cras Exam: Ordinand:*
- Viol: 15 F. 5 de Ea ut ante & pr:
- Viol: 16 F. 6 de Ea ut ante & pr. Vesp:
 de seq: com: F. Suff:
- A. 17 Sab: Patritii E. C. *sdx* L. 1 N. *Fid. l.*
 9 L. & com: F. Suff: in L. & M. gl. 3
 Or. a *cunct*: U. E. F. Vesp: a cap: de Dom:
 com: præc: Suff: * *Novit: h. 3 m. 33 vesp:*
- Viol: 18 DOM: 4 *Quadrage*: 2 cl. de Ea *sdx*
 ut ante & pr. in Mis: adhib: *Dalmat*: ad
Kyrie puls: *Organa*, Vesp: de seq: com:
 Dom:
- A. 19 F. 2 Josephi C. *dx* 2 cl. Off: pr. 9
 L. & com: F. in L. & M, gl. *tnt in pr.*
Eccel: dic: Cr. P. Q. U. E. F. in Vesp: com:
 seq: & F.
- A. 20 F. 3 Gabriel: Arch: *dx* *Maj*: [*ex 18*
huj:] pro aliq: loc: 9 L. & com: F. in
 L. & M. gl. Cr. P. Q. U. E. F. in Vesp:
 com:

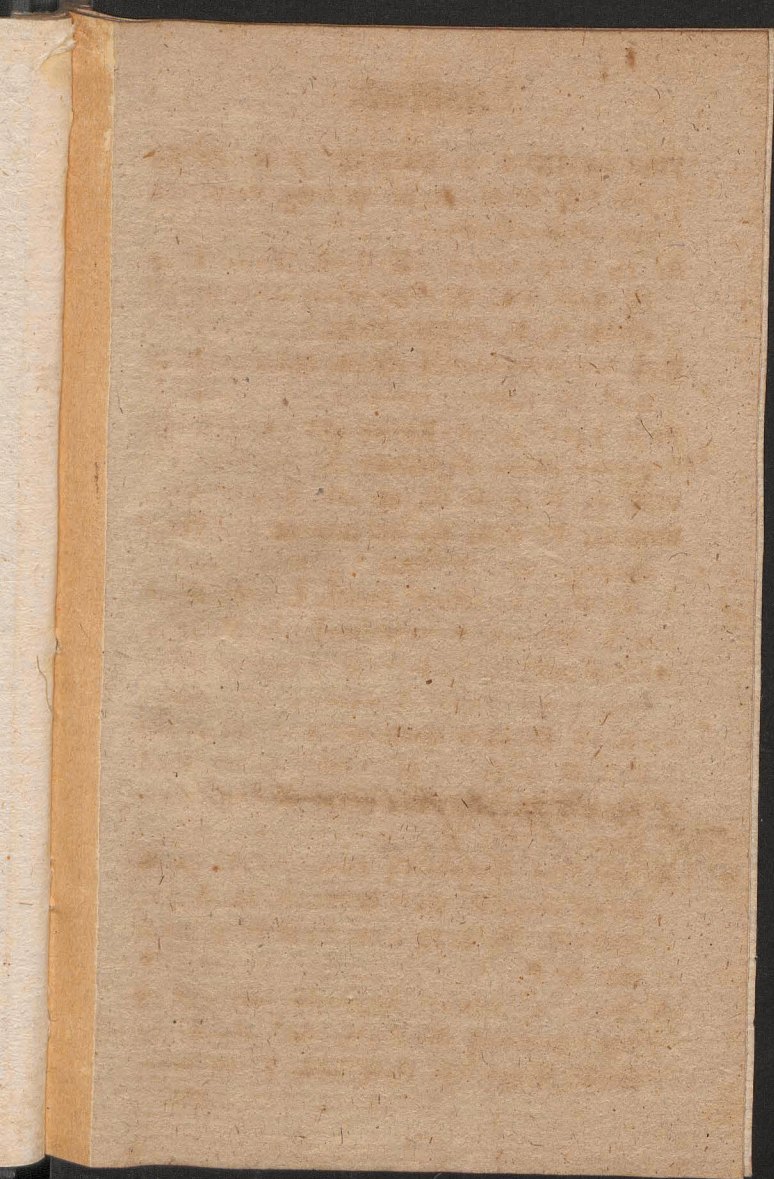

in facto M^{re} Joseph fuit receptus et
concessus D. Sindaloria

MARTIUS.

com: seq: & F. * *Æquinoct: Vern: h. 9*
m. 58 mane.

A. 21. F. 4 Benedicti Ab: C. dx 9 L. &
 com: F. in L. & M. gl. P. Q. U. E. F. in
 Vesp: com: F.

Viol: 22 F. 5 de Ea ut not: 13 huj: & pr.
 Ves: de seq: com: F.

A. 23 F. 6 Catharinæ Vast: V. P. R. S. dx
 L. 1 N. de Virgin: 9 L. & com: F. in
 M. gl. P. Q. U. E. F. in Vesp: com: F.

Viol: 24 Sab: de Ea ORDINES SS. Vesp:

Sab: a cap: de Dom: * *Suff: SS. ac Judic:*
Spirit: cessant Cruces velo viol: teguntur.

NB. in Off: & Mis: de Temp. non dic:

Gloria Patri post Psal: *Venite* nec in R. R.
 ad Mat: & Hor: nec ad *Introit:* neq: ad

Lavabo. Item ad *Introit:* in Mis: non dic:

Psal: *Indica.* * *Cras denunc: Fest: Celebr:*

Annunc: B. F. 2.

Viol: 25 DOM: *Passion: & cl. de Ea sdx* Off:
 ut ibi in M. 2 Or. tnt Cr. P. † *quæ spr*

dic: ni alit: notetur. Vesp: de seq: com:

Dom: * *Hodie incipit: Communio Paschal:*

* *Cresc: h. 9 m. 46 mane.*

A. † 26 F. 2 ANNUNCIATION. B.V.M. dx
 2 cl. (ex heri) Off: ut ibi 9 L. & com: F.
 in L. & M. gl. Cr. ad *Incarnat: Celebr:*
genust: ad infim: grad: B. P. Et te in An-
nunciat: U. E. F. in Vesp: com: F.

APRILIS.

Viol: 27 F. 3. de Ea ut not: F. 2 in Brev:
 prec: fer: in M. 2 Or. tnt P. † Vesp:
 fer: prec.

Viol: 28 F. 4. de Ea ut heri & pr. * *Cras*
Exam: Ordinand:

Viol: 29 F. 5. de Ea ut ante & pr. Vesp:
 de seq: com: F.

A. 30 F. 6 Fest 7 Dolor: B. V. M. *dx Maj:*

Off: pr. 9 L. & com: F. in L. & M. gl.

Cr. P. B. *Et te in transfix:* U. E. F. in
 Vesp: com: F.

Viol: 31 Sab: de Ea ut not: 27 huj: & pr.
 Vesp: Sab: a cap: de Dom:

APRILIS Dierum XXX.

Viol: 1 DOM: PALMAR: *1 cl.* de Ea *fdx* Off:
 pr. *Bened: Palmar: Process:* Miss: pr. sine
 gl. PASSIO in Miss: priv: legitur ad cornu
 Evang: in *Cantata* ad Corn: Epist: ante
Altero die dic: in medio *Munda* & jube
Dne in sine osculatr Text: & dic: *per*
 Evang: *dicta*; Hoc servat F. 3 & 4 Cr.
 P. † in Mis: priv: Ult: Evang: *Cum ap-*
propin: ex *Bened: Palm:* in *Cantata* Ult:
 Evang: S. Joann: Vesp: de Dom: * *Miss:*
Vot: & Def: prohib: usq: ad Dom: in Alb:
 * *Plenit: h. o m. 13 mane.*

Viol:

rev:

esp:

Cras

esp:

laj:

gl.

in

pr.

ff:

ne

nu

te

be

er

r.

b-

t:

7:

b:

hac die inegerunt Varationes —
id est feria 3^a Saluarum

hora 4^a cantatum fuit Matutinum et
in singulis diebus et missa hora
nona excepto Sabb. Sancto hora octava

APRILIS.

Viol: 2 F. 2 de Ea ad L. & Hor: Ant: pr:
prec: flex: gen: in M. 2 Or. tnt: P. †
 Vesp: fer: *prec:*

Viol: 3 F. 3 de Ea Abs: & Bened: ex 2
 Noct: Miss: pr. *Passio*, Vesp: fer: *prec:*

Viol: 4. F. 4 de Ea Abs: *a vincul:* Bened:
1 Ille 2 Div: 3 ad Societ: Vesp: fer: *prec:*

A. 5. F. 5. CÆNA DNI *dx 1 cl.* Off: pr. in
 Miss: non dic: Psal: *Judica* neq; *Gloria*
Patri ad Introit: nec ad *Lavabo*, ad gl.
 puls: Camp: dein silent usq; ad gl. Sab:
 Cr. P. † *Comm: Hanc ig. Qui prid* pr. con-
 secr: 3. Host: 1 pro Celebr: 2 pro crast:
 die 3 ad Sepulchr: Pax non datr. *Consecr:*
Oleor: Comm: Cleri, Denudat: Altar: Lot:
ped: NB. Hoc trid: transeunt: ant: Maj:
 Altare genufl: oes *except: Celebr:* qui &
 ipse cras genufl: Vesp: ut ibi *rit: dupl.*

Nig. 6 F. 6 PARASCEVE *dx 1 cl.* ut ibi *in*
chor: salut: non fiunt † Altar: Maj: nig:
 velo tegtr, tnt: viatic: datr Vesp. & Compl:
 ut ibi.

A. 7 SAB. SCTUM *dx 1 cl.* omn: pr. ad
 Proph: Bened: Ignis & Font: C. Viol: ad
 Bened: Cer: *Diacon:* in C. A. ad gl. puls:
 Camp: non dic: Cr. nec Offert: nec *Agnus*
Dei non datr Pax *reliq: ut ibi, ORDINES*
SS. ad *Ite Missa est & Benedic: Dno* addunt

APRILIS.

2 *Allel:* per tot: *Oct:* post Compl: *Regi-*
na stando:

A. 8 DOM: PASCH: *dx i cl. cum Oct:* omn:
pr. in M. gl. Cr. *Præf: Commc: Hanc ig.*
pr. per *Oct:* Vesp: & Compl: ut ibi * *Decr:*
h. 4 m. 5 mane.

A. † 9 F. 2 PASCH: *dx i cl.* omn: ut ibi.

A. 10. F. 3 Pasch: *dx i cl.* ut ibi.

A. 11. F. 4. Pasch: *sdx* in Miss: 2. Or. tnt:
dic: Vesp: de *Oct:*

A. 12 F. 5 Pasch: *sdx* ut heri & pr.

A. 13 F. 6. Pasch: *sdx* ut ante & pr. in
Vesp: com: SS. MM. Tibur.

A. 14 Sab. in Alb. de *Oct.* Pasch: *sdx* com:
SS. MM. in L. *sine Lect.* & Miss: Vesp. ex
Psalt: Sab. *ritu dplici* sub 1 Ant. *Allel:*
a cap. de Dom: *Benedicam:* sine *Allel:*
Compl: ut ibi.

A. 15. DOM: in *Albis* i post *Pasch:* de Ea
dx i cl. Off. ut ibi. ad Prim: 3 Psal cum
Sym: v. *Qui surrex:* usq: ad Ascens: ni
alit. not: sine præc: in M. gl. Cr. *Præf:*
Pasch: sed in hoc potiff: usq: ad Ascens:
Commc: coes in Vesp. com. seq: * *Cras*
aperiutr Nupt: & Judic: Spir:

NB. Temp: Paschali Psal: cujusc: Noct: dic.
sub 1 Ant. Ad Invit: Ant. vv. & RR. in
Mat. item ad Offert: & Commun: in Miss:

ad-

disponere cantatas fuscens hōm̄ Bā

hodie Schotae in regnum —————

APRILIS.

- additr 1. *Allel.* ad ^{RR.} vero Hor: & ad
Introit: in Miss: 2 *Allel.*
- A. 16. F. 2 Francisci de Paul: *dx ex 2 huj:*
L. 1 N.F. in M. gl. P.P. Vesp. a cap: de seq:
com: præc. & S. Anicet: P. M. * *Novil: h. 7*
m. 45 mane.
- A. 17 F. 3 Iſidori E. C. E. D. *dx ex 4 huj:*
L. 1 N. *Sap. 9 L.* & com. S. M. in L. &
M. gl. Cr. P. P. Vesp: a cap. de seq. com:
præc.
- A. 18. F. 4 Vincentii Ferr: C. *dx ex 5 huj:*
L. 1 N. F. in M. gl. P. P. Vesp: a cap. de
seq. com: præc:
- A. 19 F. 5 Leonis P. C. E. D. *dx ex 11 huj:*
in M. *In medio* gl. Epist. *Iustus* Cr. P. P.
in Vesp. com. seq.
- R. 20 F. 6 Hermenegildi Reg. M. *dx ex 13*
huj: Hym: ad Mat: *Regali* L. 1 N. F. Hym:
ad L. *Nullis* com: † relq: ut temp: Pasch:
in M. gl. 2 Or. *Conced:* 3 *Eccl:* Vesp: de
seq: com: præc.
- A. 21 Sab. Anselmi E. C. E. D. *dx L. 1 N.*
Sap. in M. gl. Cr. P. P. Vesp: de seq: com:
præc: & Dom: *Ego sum.*
- A. 22 DOM: 2 *p. Pasch:* SS. Sepulchri *dx*
Off. pr. int. P. R. P. 9 L. & com. Dom. in
L. & M. gl. Cr. P. P. U. E. D. Vesp: de seq:
sine com.

APRILIS.

- R. 23 F. 2 Adalberti E. M. P R. P. *dx* 1 *cl.*
cum Oct. in M. gl. Cr. per Oct. P. P. in Vesp:
 com: seq: * *Cresc: h. 5 m. 31 vesp.*
- R. 24 F. 3 Fidelis a Sigmarin: M. *dx* L. 1
 N. ex F. heft: *Incipit* com. oct: in L. & M.
 gl. Cr. P. P. Vesp: de seq: com: præc. tnt.
- R. 25 F. 4 Marci Evang: *dx* 2 *cl.* in M. gl.
 Cr. P. Ap. in M. Rogat: C. Viol: *sine gl.*
 & Cr. 2 Or. B. Concede 3. Eccl: P. P. *
Process: Lit: de OO. SS. cum prec: & Orat:
flex: gen. de præcep: in Vesp: com: seq:
 tnt. * F. P.
- R. 26 F. 5 Cleti & Marcel: MM. *sdx* L. 1 N.
 F. com: oct. in L. & M. gl. 3 Or. B. Cr.
 P. P. Vesp: a cap. de seq. com: præc:
 & Oct.
- R. 27 F. 6 Georgii M. *sdx* (*loc: pr. ex 23*
huj:) L. 1 N. F. com: Oct. in L. & M. *ut*
heri: Vesp: a cap. de seq. com: præc: &
 S. Vital: M.
- R. 28 Sab. de Oct. *sdx* L. 1 N. F. 9 L. &
 com: S. M. in L. & M. gl. 3 Or. B. Cr.
 P. P. Vesp: de seq. com: Dom: tnt.
- A. 29 DOM: 3 p. Pasch: Patrocin: S. Joseph:
 C. *dx* 2 *cl.* Off. pr. *pro aliq. loc.* 9 L. &
 com: Dom: in L. & M. gl. Cr. P. P. in Vesp.
 com: seq: *ut in 1 Vesp: & Dom:*

l.
p:
r
l.
t.
l.
/.
*
t:
q:
J.
r.
:
3
t
c
z
.
:
:
.

2^a F. 4. — Vesp. de Sequ. lom. nulla.

3^a F. 5. Inuentio I^a + dx. l. Cf. cu 8. —
l. 8^a divide in 2^{as} com. nul. l^g. Cr. Pref. t.
In Vesp. lom. Seq.

4^a F. 6. — lom. 8. Pref. t. — In Vesp. lom.
Seq. et 8.

5^a Sab. — lom 8. P^r. + — Vesp. de Seq. Com.
prac. Dom. et 8.

6^a Dom. — 9. l. ^{et 8} Dom. Dom. ac 8.
In Vesp. lom. Seq. Dom. ac 8.

MAJUS.

R. 30 F. 2 Oct. Adalb: M. *dx* L. 1 N. ex
her. *Incipit* in M. gl. Cr. P. P. Vesp: de
seq. com: præc: Ant. pr. * *Plenit: h. 9 m.*
31 mane

MAJUS Dierum XXXI.

R. 1 F. 3 Philippi & Jacobi Ap: *dx 2 cl.*
L. 1 N. ex Dom: 4 p. *Pasch:* in M. gl.
Cr. P. Ap. in Vesp: com: seq: & S. Sigism:
M. P. R. P. * F. P.

A. 2 F. 4 Athanasii E. C. E. D. *dx* L. 1 N.
F. 9 L. ex 3 fiat una & com: S. M. in
L. & M. gl. Cr. P. P. Vesp: de seq: com:
præc: tnt.

R. 3 F. 5 Invent: S. Crucis *dx 2 cl.* Off: pr. 9
L. & com: SS. MM. Alex: in L. & M.
priv. tnt. gl. Cr. P. †. in Vesp: com:
seq: * F. P.

R. 4 F. 6 Floriani M. P. R. P. *dx Maj:* L. 1
N. *Fratres* in M. gl. sine Cr. P. P. in Vesp:
com. seq. * F. P.

A. 5 Sab. Pii V. P. C. *dx* L. 1 N. F. in M.
gl. Vesp: de seq: com: præc: & Dom:

R. 6 DOM: 4 p. *Pasch:* Joannis ante Port:
lat: *dx Maj:* L. 1 N. ex Dom: *inf: Oct:*
Ascens: 9 L. & com: Dom: in L. & M.
gl. Cr. P. Ap. in Vesp: com: seq. & Dom:

MAJUS.

- A. 7 F. 2 Catharin: Senen: V. *dx loc. pr. ex*
30 April: L. 1 N. ex Dom: præc: Incipit
*in M. gl. P. P. Vesp: de seq. tnt: * Decresc:*
h. 9 m. 30 vesp.
- R. † 8 F. 3 STANISLAI E. M. P. R. P. *dx*
1 cl. cum Oct. ad Mat. Hymn: Gaude ad L.
Invitæ in M. gl. Cr. P. P. in Vesp: com: seq:
- A. 9 F. 4 Gregor: Naz: E. C. E. D. *dx L.*
1 N. F. com: Oct: S. Stanisl: in L. & M.
gl. Cr. P. P. Vesp: de seq: com: præc:
*& Oct. ac SS. MM. Gordian: * F. P.*
- A. 10 F. 5 Apparit: S. Michael: Arch: *dx*
Maj: (loc. pr. ex 8 huj:) Off. pr. 9 L.
SS. MM. com: Oct. & SS. MM. in L. &
M. gl. Cr. P. P. in Vesp: com: seq: & Oct.
- A. 11 F. 6 Monicæ Vid: *dx (loc. pr. ex 4*
huj:) L. 1 N. F. com: Oct. in L. & M. gl.
Cr. P. P. in Vesp: com: seq: & Oct.
- R. 12 Sab. Nerei &c. MM. *fdx L. 1 N. F.*
com: Oct. in L. & M. gl. 3 Or. Conced:
Cr. P. P. Vesp: a cap. de Dom: com: præc:
*& Oct. * Cras denunc: Dies Rogat: & per*
trid. Abstin. a Carn: ac Fest. Ascens: F. 5.
- A. 13 DOM: 5 p. Pasch: de Ea *fdx* Off. ut
ibi & Dom: 2 p. Pasch: com: Oct. in L.
& M. gl. Cr. P. P. in Vesp: com: seq. &
S. Bonifac: M.
- A. 14 F. 2 Rog. Antonini E. C. *fdx loc. pr.*
heri

7. — Com. 8. in M. gl. Cr. Pr. + Vesp.
de Seq. Hum.
8. — nihil de 8. Praef. +
9. — Com. 8. Crucis in M. gl. Cr. Pr. 1. +
Vesp. de Seq. ut in 1. Vesp. Com. praec. Oct.
S. Stanislai ac N. MM.
10. F. 5. Octava S. Crucis IX. Offm. ut in
Festo 9. l. S. Mm. Com. 8. S. Stan ac N.
Mm. in M. gl. Cr. Pr. Cr. In Vesp. Com.
Seq. et 8. S. Stanislai
11. F. 6. Apparitio S. Michaelis IX. juv. ex
8 huius Com. 8. S. Stan: in L. et M. Gl. Cr.
In Vesp. Com. Seq. et 8.
12. — Vesp. de Seq. Com. Dom. praec. ac 8.
13. Dom. 5. p. Pascha Monica Vid. IX. ex
4 huius 9. l. et Com. Dom. ac Oct. Pr. Pascha
U. E. D. In Vesp. Com. Dom. Seq. ac Oct. et
Bonifacii III.

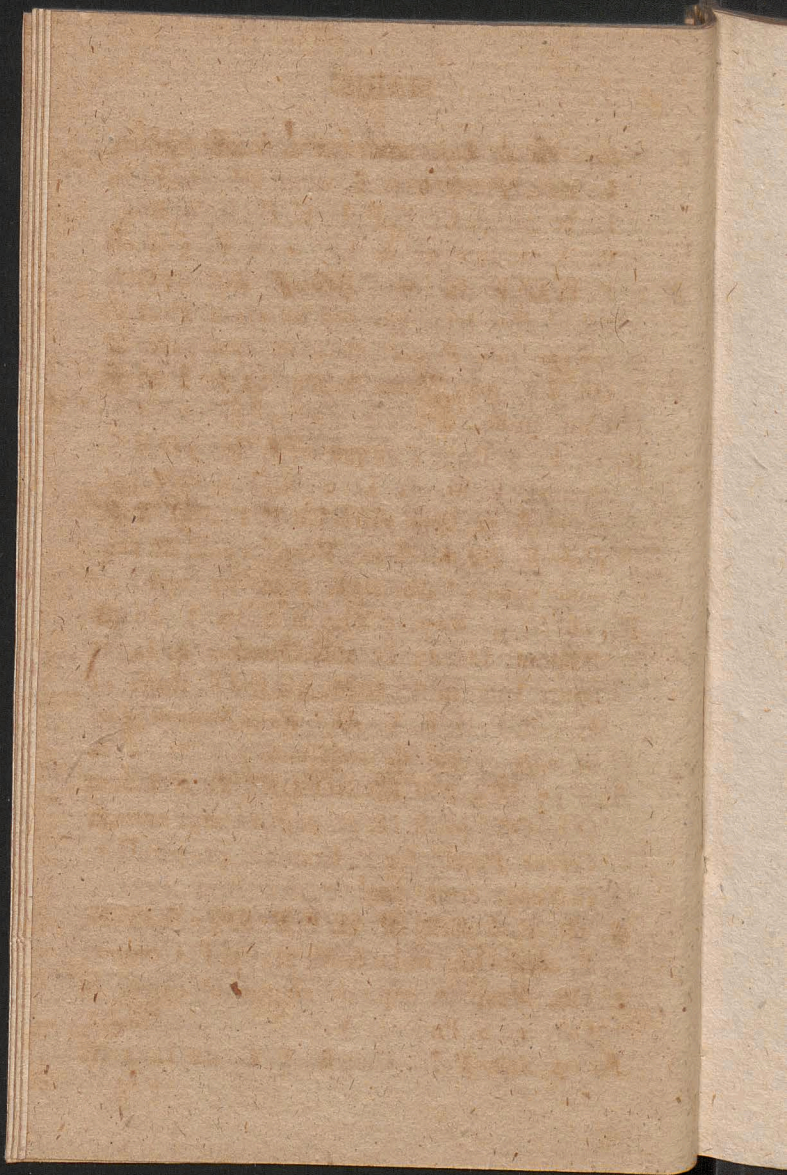

MAJUS.

heri ex 10 huj: ponitr. heb. raone vicinit:
 L. 1 N. *Fidel:* 9 L. F. com: O^{ct.} & F. in
 L. & M. gl. Cr. P. P. U. E. F. In M. Rog.
 C. Viol: sine gl. & Cr. 2 Or. B. 3 Eccl:
 P. P. U. E. S. Joan: *Process: Lit:* de OO.
 SS. * *Hoc trid: qui non intersunt Process:*
tenentr sub Præpt: dic. Lit. cum præc: &
Or. flex. gen. Vesp: de seq: ut in 1 Vesp,
 com. præc.

R. 15 F. 3 Rog. (*de qua nil in Off.*) O^{ct.} S.
 Stanisl: E. M. dx L. 1 N. F. in M. gl.
 2 Or. F. *ex Dom: præc: Cr. P. P. Miss. Rog.*
Process. Lit. ut heri Vesp: a cap: de seq:
 com: præc: * *Novil: h. 9 m. 23 vesp:*

R. 16 F. 4 Rog. (Vig: sine Jej:) Joan:
 Nepom: M. dx L. 1 N. *Frares* 9 L. &
 com: Vig. in L. & M. gl. 3 Or. Rog. *ut*
her. P. P. U. E. V. Miss. Rog. Process. Lit.
ut ante. vesp: de seq: tnt.

A. † 17 F. 5 ASCENSIO DNI dx 1 cl. cum
 O^{ct.} Off. pr. in M. gl. *post Evang: exting:*
Cereus Pasch: Cr. P. Commc: pr. per O^{ct.}
 in Vesp: com: seq:

R. 18. F. 6 Erixi R. M. P. R. S. dx L. 1 N.
 F. com: O^{ct.} in L. & M. gl. Cr. P. Commc:
 O^{ct.} Vesp. a cap. de seq: com: præc: &
 O^{ct.} ac S. Pudent: V.

A. 19 Sab. Petri Cælest: P. C. dx L. 1 N.

MAJUS.

- F. 9 L. S. Pudent: com: Oct. & S. Pud:
in L. & M. gl. Cr. P. Commc: Oct. in Vesp:
com: Dom: & Oct.
- A. 20 DOM: 6 p. Pasch: inf: Oct. Ascens:
sdx Off. ut in Fest: & pr. loc. com: Oct: in
L. & M. gl. 3 Or. non dic: Cr. P. Commc:
Oct: Vesp: de seq: com Dom & Oct.
- R. 21 F. 2 Venant: M. dx (loc. pr. ex 18 huj:)
L. 1 N. F. com: Oct. in L. & M. gl. Cr.
P. Commc: Oct. Vesp: a cap. de seq: com:
præc: & Oct.
- R. 22 F. 3 Petri M. dx (ex 29 April) L.
1 N. F. com: Oct. in L. & M. gl. Cr. P.
Commc: Oct. in Vesp: com: Oct.
- A. 23 F. 4 de Oct. sdx in M. gl. 2 Or. B.
3 Eccl: Cr. P. Oct: Vesp: de seq: ut in 1
Vesp: * Cras Exam: Ordinaud: * Cresc: h.
1 m. 50 mane.
- A. 24 F. 5 Oct. Ascens: dx in M. gl. Cr. P.
Oct: in Vesp: com: seq: & S. Urban: P. M.
- A. 25 F. 6 Gregor: VII. P. M. dx L. 1 N.
F. 9 L. S. M. com: F. (Ant: v. & Or. ex
Dom: præc:) & S. M. in L. & M. gl. P. de
Ascens: Commc: coes in Vesp: com: F. ut
in 2 Vesp: Dom: præc: & S. Eleuth: M. *
Cras & per Oct. probib: Miss: Vot: &
Defunct.
- R. 26 Sab. (Vig. cum Fej:) de Ea sdx Off.
ut

ud:

sp:

ns:

in

nc:

(:

Er.

m:

L.

P.

B.

i

h.

P.

M.

N.

ex

de

ut

*

&

ff.

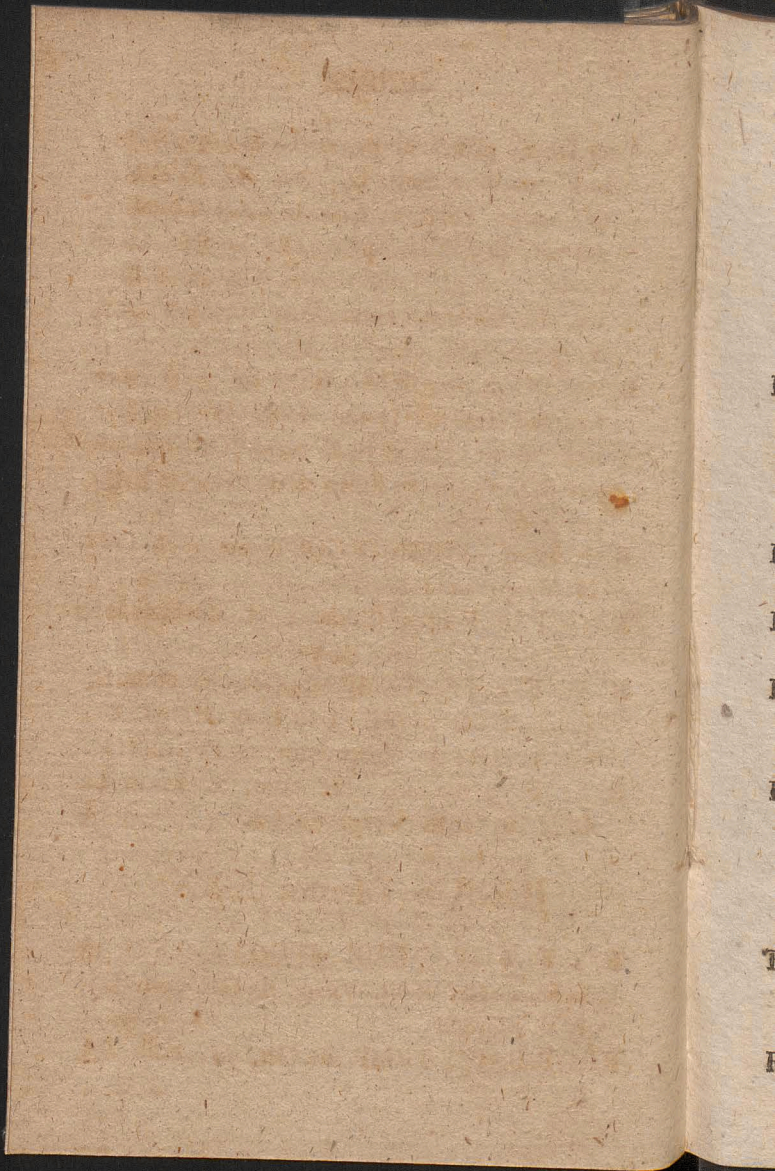

JUNIUS.

ut Dom: præc: & pr. 9 L. & com: S. M.
 in L. tnt: sine Suff. & præc: *Ad Prophet:*
& Bened: Font: C. Viol: In Cant. non dic.
Introit: pro Miss. priv. est in fine *Cum*
Sanctif: ad gl. puls Camp. Or. unica sine
 Cr. P. *Commc: Hanc igitr. pr. per Oct.*
 Vesp: de seq. tnt.

R. 27 DOM: PENTECOST: *dx 1 cl. cum*
Oct. ad Tertm Hymn: *Veni Creator* per
 Oct. in M: gl. Cr. P. *Commc: Hanc. ig. pr.*
per Oct. Vesp. de Festo Ult: Psal. *In exitu*
 per Oct.

R. †. 28 F. 2 PENTECOST: *dx 1 cl. Off:*
 M. Vesp: ut ibi.

R. 29 F. 3 Pentecost: *dx 1 cl. oia ut ibi.*
** Plenil: h. 7. m. 41 vesp.*

R. 30 F. 4 IV. TEMP. de Oct. *fdx com: S.*
 Felic: (*sine 9 Lect.*) in L. & M. gl. Cr.
rel. ut heri in Vesp: com: S. Petronil: V.

R. 31 F. 5 de Oct. *fdx com: S. V. in L.*
 & M. ut ante Vesp: de Oct.

JUNIUS Dierum XXX.

R. 1 F. 6 IV. TEMP. de Oct. *fdx in M. ut*
 ante 2 Or. Eccl. Vesp: de Oct. com. SS.
 MM. Marcell.

R. 2 Sab. IV. TEMP. de Oct. *fdx com. SS.*
 MM.

JUNIUS.

MM. (*sine 9 Lect.*) in L. & M. ut ante
 ORDINES SS. post quam termtr temp:
Pasch: Vesp: de seq: com: Dom: post Vesp:
 dic. *Salve.* * *Cras denunc:* *Fest Celebr:* Corp:
Xpi F. 5.

A. 3 DOM: 1 p. *Pentec:* SS. TRINIT: dx 2
 cl. 9 L. & com. Dom: in L. & M. gl. Cr.
 P. Ttt. U. E. D ad Prim. 3 Psal. cum
Symb: in Vesp: com: seq: & Dom:

A. 4. F. 2 Philip: Ner: C. dx (*ex 26 Maj:*)
 L. 1 N. F. *Incip:* in M. gl. P. cois. in Vesp.
 com: seq.

R. 5 F. 3 Soter. & Caj. *sdx* (*ex 22 April:*)
 Off. *extra Temp: Pasch:* reassum: Suff. in
 M. gl. 2 Or. a *cunct.* 3 ad Lib. P. cois
 Vesp. de seq: com: præc.

A. 6 F. 4 Norberti E. C. dx L. 1 N. F. in
 M. gl. Vesp: de seq. tnt. * *Mifs: Vat. &*
Def. p. seq. Oct. proh. * *Decresc: h. 3 m.*
o vesp.

A. † 7 F. 5 SOLEMN: SS. CORPOR: CHRIS-
 ST. dx 1 cl. cum *Oct.* Off. pr. in M. gl.
Ecce Panis Cr. P. Nat. per Oct. PROCES-
SIO SOLEMNISSIMA Vesp: de *Fest.*

A. 8 F. 6 de *Oct. sdx* in M. gl. 2 Or. *Concedet*
 3 *Eccl. Ecce Panis Cr. P Nat.* in Vesp:
 com: SS. MM. *Primi.*

A. 9 Sab. de *Oct. sdx* com: SS. MM. (*sine 9*
Lect.)

per lotam octavam Schola musicæ
incipit hora 9^a usque ad 3^q quadrans
per 10^a usque hora 12^a usque ad 3/4
per 4^a

14. F. 9. 8^{va} Corp. dx. ut in ord.

JUNIUS.

- Leit.*) in L. & M. ut heri 3 Or. *Concede*
 Vesp: a cap. de Dom: com: Oct.
- A. 10 DOM. 2 p. *Pentec:* inf. Oct. Corp.
Xjii sdx Off. ut in Fest. & pr. com: Oct.
 in L. & M. gl. Cr. P. Nat. Vesp: de seq.
 com: Dom: & Oct.
- R. 11. F. 2. Barnab. Ap. *dx Maj.* com: Oct.
 in L. & M. gl. Cr. P. Ap. in Vesp: com:
 seq. & Oct. ac SS. MM. *Basilid.*
- A. 12 F. 3 Æschili E. M. P. R. S. *dx* 9 L.
 SS. MM. com. Oct. & SS. MM. in L. &
 M. gl. Cr. P. Nat. Vesp: a cap. de seq.
 com: præc: & Oct.
- A. 13 F. 4. Antonii de Pad. C. *dx* com: Oct.
 in L. & M. gl. Cr. P. Nat. Vesp: de seq.
 ut in 1 Vesp: com: præc.
- A. 14 F. 5. Oct. Corpor: *dx* ut in Fest. &
 pr. in M. *Ecce Panis* Vesp: de Fest. com:
 SS. MM. Viti. * *Novil: h. 8 m. 27 mane.*
- A. 15 F. 6 Cordis Jesu *dx Maj:* Off. pr.
 pro aliq; loc. 9 L. & com: SS. MM. in
 L. & M. gl. Cr. P. † in Vesp: com: seq.
- A. 16. Sab: Bennon: E.C.P.R.P. *dx* L. 1 N. F.
 in M. gl. P. cois in Vesp: com. Dom.
- Vir. 17 DOM: 3 p. *Pentec:* de Ea *sdx* ad
 Mat. Hymn: *Noſte* ad L. *Ecce* Suff. in M.
 gl. 2 Or. *a cunct:* 3 ad Lib. Cr. P. Ttt. ad
 Prim. 4 Psal: cum Symb: Prec. Vesp: de
 seq: com: Dom. & SS. MM. Marci.

JUNIUS.

- A. 18 F. 2 Basilii E. C. E. D. *dx* (ex 14 huj:)
 L. 1 N. F. 9 L. & com: SS. MM. in L.
 & M. gl. Cr. Vesp: a cap. de seq. com:
 præc: & SS. MM. Gervas.
- A. 19 F. 3 Julianæ de Falcon: V. *dx* L. 1
 N. F. 9. L. & com: SS. MM. in L. & M.
 gl. in Vesp: com: seq. & S. Silver. M.
- A. 20 F. 4 Bonifac: M. P. R. P. *fdx* (loc. pr.
 ex her.) L. 1 N. F. 9 L. & com: S. M.
 in L. & M. gl. 3 Or. *a cunct.* Vesp: de
 seq. com: præc.
- A. 21 F. 5. Aloysii Gonsag: *dx* L. 1 N. F.
 in M. gl. Vesp: a cap. de seq. com: præc:
 & S. Paul: E. C. * *Solstit æstiv: h. 7 m.*
*34 mane. * Cresc: h. 3 m. 16 mane.*
- A. 22 F. 6 Joannis a Facun: C. *dx* (fuit
 loc. pr. 15 ex 12 huj) L. 1 N. F. 9 L.
 & com: S. Paul: in L. & M. gl. in Vesp:
 com. seq.
- A. 23 Sab. Vig. (sine Jej:) Ubaldi E. C. *fdx*
 (f. loc. pr. 17 ex 16 Maj:) L. 1 N. F. 9 L.
 & com: Vig. in L. & M. gl. 3 Or. *a cunct.*
 U. E. Vig. Vesp: de seq. com: Dom: tnt.
 * *Cras denunci: Fest. celebr: Petri & Paul:*
 F. 6.
- A. 24 DOM: 4 p. Pentec: Nativit: S. Joan:
 Bpt: *dx* 1 ci. cum Off. Off. pr. 9 L. &
 com: Dom: in L. & M. gl. Cr. in Vesp:
 com. Dom.

)
L.
mr:

r
M.

r.
l.
da

r.
c:
a.

it
l.
o:

e
r.
z.
.
:

:
e
:



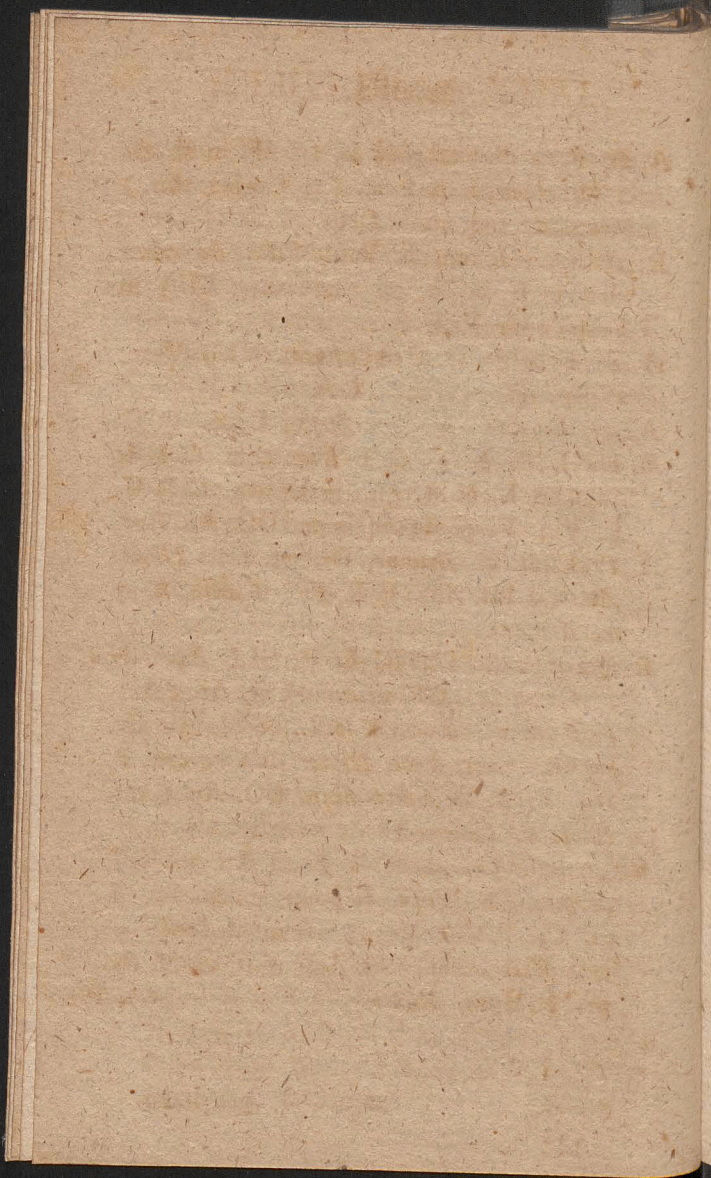

A

R

A

A

R

R

JUNIUS.

- A. 25 F. 2 de Oct. *sdx* L. 1 N. F. in M. gl.
2 Or. *Concede* 3 Eccl: (in Colleg: Cr.)
Vesp. de seq. com. Oct.
- R. 26 F. 3 Joann: & Paul: MM. dx com:
Oct: in L. & M. gl. (in Colleg. Cr.) in
Vesp: com: Oct.
- A. 27 F. 4 de Oct. *sdx ut not: 25 huj:* Vesp:
a cap. de seq. com. Oct.
- A. 28 F. 5 (*Vig. cum Jej:*) Leon. P. C.
sdx L. 1 N. F. 9. L. Vig. com. Oct. &
Vig. in L. & M. gl. (in Colleg: Cr.) Ū.
E. Vig. Vesp: de seq. com. OO. Ap. Ant.
Trudent v. Annunc. Or. ex Fest. *Divis:*
Ap. 15 Jul. int. P. R. P. * *Plenit: h. 7*
m. 6 mane.
- R. † 29 F. 6 PETRI & PAULI Ap. dx
i cl. cum Oct. Off. pr. com: OO. Ap. (Ant:
Vos qui v. In oem) in L. & M. gl. Cr.
in Or. Secr: loco *Divis:* dic: *comm:* P.
Ap. Vesp: de Festo com. OO. Ap. (Ant:
Estote v. In oem.)
- R. 30 Sab. Commen: S. Pauli Ap. dx Off.
pr. com. S. Petri & Joan: in L. & M.
gl. Cr. P. Ap. Vesp. a cap: de seq. *ut*
in 1 Vesp: com: SS. Ap. Ant: v. *Et Or.*
pr. & Dom. Montes.

JULIUS Dierum XXXI.

- A. 1 DOM. 5 *p. Pentec*; Oct: Joan: Bapt:
 dx L. 1 N. 9 L. & com. Dom. ac SS. Ap.
 in L. & M. gl. Cr. P. Ap. Vesp. de seq:
 com. Oct. S. Joan: Dom: SS. Ap. & SS.
 MM. Processi.
- A. 2 F. 2 Visitation: B. V. M. dx *Maj*: 9 L.
 SS. MM. com: Ap. & SS. MM. in L. &
 M. gl. Cr. P. B. *Et te in Visit*: in Vesp:
 com: SS. Ap.
- R. 3 F. 3 de 5 Die Oct. Ap. sdx L. 1 N.
 F. in M. pr. gl: 2 Or. *Concede* 3 Eccl: Cr.
 P. Ap. Vesp. de seq: com: Oct.
- A. 4 F. 4 Josephi Calasan: C. dx L. 1 N.
 F. Off. 27 Aug. com: Oct. in L. & M. gl.
 Cr. in Vesp: com. Oct.
- R. 5 F. 5 de 7 Die Oct. sdx *ut* 3 *huj*: &
 pr. Vesp: de seq. *ut ibi*.
- R. 6 F. 6 Oct. SS Ap. dx L. 1 N. F. in M.
 pr. gl. Cr. P. Ap. in Vesp: com: seq. *
Decr: h. 8 m. o mane.
- A. 7 Sab. Bernard: Senen: C. sdx (*ex* 20
Maj:) L. 1 N. F. Suff. in M. gl. 2 Or.
a cunct. 3 ad Lib. Vesp: de seq. com:
 Dom: *Obsecro*.
- A. 8 DOM: 6 *p. Pentec*: JOANNIS de DU-
 KLA C. P. R. P. dx 1 *cl. cum Oct.* L. 1 N.
Beatus 3 N. *Nolite* 9 L. & com. Dom: in
 L. & M. gl. Cr. P. Ttt. U. E. D. in Vesp:
 com: seq. & Dom. A. 9

pt:
p.
eq:
S.

L.
&
p:

N.
Cr.

N.
gl.
&

I.
*

o
r.
n:

J-
J.
n
o:

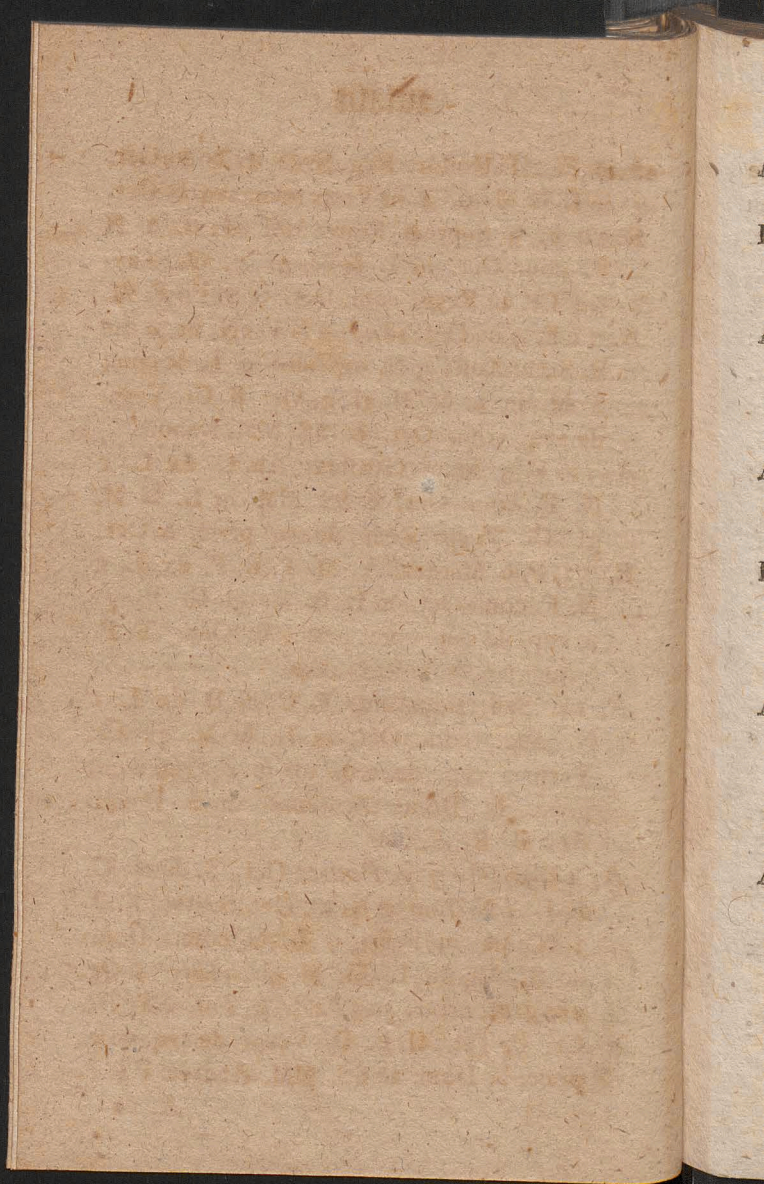

JULIUS.

- A. 9 F. 2 Patronor: Reg. Svec: dx com: Oct.
in L. & M. gl. Cr. in Vesp: com: seq: & Oct.
- R. 10 F. 3 Septem Fratr: MM sdx L. 1 N
F. com Oct. in L. & M. gl. 3. Or. *Con-
cede* Cr. in Vesp: com: Oct. & S. Pii P. M.
- A. 11 F. 4 de Oct. sdx L. 1 N. F. 2 N. ex 4 die
S. Stan: Kost: 3 N. ex Festo 9 L. & com,
S. M. in L. & M. gl. 3. Or. B. Cr. Vesp:
de seq. com: Oct. & SS. MM. Nabor:
- A. 12 F. 5 Joan: Gvalber: Ab. C. dx L. 1
N. F. com: Oct. & SS. MM. in L. & M.
gl. Cr. Vesp: a cap. de seq. præc. & Oct.
- R. 13 F. 6 Margar: V. M. P. R. P. dx L. 1
N. F. com: Oct. in L. & M. gl. Cr. Vesp:
a cap. de seq. com: præc: & Oct. * F. P.
* *Novil: h. 5 m. 19 vesp.*
- A. 14. Sab. Bonavent: E. C. E. D. dx L. 1
N. *Sap:* com: Oct: in L. & M. gl. Cr.
Vesp: a cap: de seq. ut *in 1 Vesp.* com:
præc: & Dom: *Unxerunt* ac S. David:
Ab. P. R. S.
- A. 15 DOM: 7 p. *Pentec:* Oct. S. Joan: C.
dx L. 1 N. Dom: 2 N. ex Oct. S. Stan: Kost.
3 N. ut in Festo 9 L. & com: Dom:
ac S. Ab. in L. & M. gl. *additr 4 Or.
pro grat. actio, quæ habtr p. Vot. SS. Ttt.*
Cr. P. Ttt. U. E. D. Vesp: de seq. com:
præc: & Dom: ac SS. MM. Andreæ P. R. P.

JULIUS.

- A. 16 F. 2 Commemor: B. V. M. de Monte Carm: *dx Maj:* 9 L. & com: SS. MM. in L. & M. gl. Cr. P. B. *Et te in commemor.* in Vesp: com: seq.
- A. 17. F. 3 Alexii C. *sdx L. 1 N. F. Suff.* in M. gl. 2 Or. *a cunct:* 3 ad Lib. Vesp: de seq. com: præc: ac SS. MM. Symphor.
- A. 18 F. 4 Simon: de Lipn: C. P. R. P. *dx L. 1 N. F. 3 N. Nolite* 9 L. & com: SS. MM. in L. & M. gl. Vesp. a cap. de seq: com. præc.
- A. 19 F. 5 Vincent: a Paulo C. *dx L. 1 N. F. 3 N. Designavit* de coi Evang: in M. gl. Ev. *ut in Off.* Vesp: a cap: de seq: com: præc.
- A. 20 F. 6 Ceslai C. P. R. P. *dx L. 1 N. F. 3 N. ut heri, M. Os Justi* gl. Vesp: a cap. de seq. com: præc. & S. Prax: V. * *Cresc: h. 8 m. 21 mane.*
- A. 21 Sab. Camilli de Lel. C. *dx (loc. pr. ex 18 huj:)* L. 1 N. F. 9 L. & com: S. V. in L. & M. gl. Vesp: a cap. de seq: com: præc: & Dom: *Exaudisti.*
- A. 22 DOM: 8 p. *Pentec:* Mariæ Magdal: *dx Off. pr. 9 L. & com: Dom: in L: & M. gl. Cr. P. Ttt. Vesp: a cap. de seq. com. præc: & Dom: ac S. Libor; E. C.*

18. — Vesp. de Seq

19. F. s. Vincentij à Paulo da. 1. et cū 8^{ca}
Gl. Cr. — In Vesp. Com. Sequ.

20. F. 6. — Com. 8. Gl. Cr. Vesp. de Seq.
Com. præc. Oct. ac S. Praxedis M.

21. Sub. — Com 8. ^{Gl. Cr.} — Vesp. ut in Crd. Com. 8^{ca}

22. Dom. 8. — 9. V. ac Com. Dom. et 8^{ca}
Gl. Cr. P. Trin. U. 2. V. — Vesp. ut in
Crd. Com. 8^{ca}

23. F. 2 — ut in ord. lom. 8. Gl. Cr.
Vesp. a Cap. de seq. lom. pr. et 8.
24. — lom 8. St. Cr. rel. ut in ord.
25. — nihil de 8. — In Vesp. Com. Seq.
ut in l. Vesp.
26. F. 5. Octava S. Vincentij l. da. St. Cr.
Vesp. a Cap. de seq. Com. pr. et l. m.
27. F. 6. Annua dx. ius ex huius 9. l. et
Com. l. m. St. in die Cr In Vesp. Com.
Seq.
29. Dom. — Vesp. ut in ord. respective.
30. F. 2. Hieronimi Q. l. da. ex 20. huius
L. l. m. Incipit ex Dom. prae. 9. l. H. Mm.
Com. 8. et H. Mm. St. Cr. Vesp. a Cap.
de seq. Com. prae. et 8.

JULIUS.

- R. 23 F. 2 Apollinar: E. M. dx L. 1 N. F.
com: S. Libor: in L. & M. gl. Vesp: a
cap. de seq: com: præc.
- R. 24 F. 3 Vig. (sine Jej:) Christinæ V. M.
P. R. P. dx L. 1 N. F. 9 L. & com: Vig.
in L. & M. gl. U. E. Vig: Vesp: de seq:
com: præc: †nt.
- R. 25 F. 4 Jacobi Ap. dx. 2 cl. Off: pr. com:
S. Christoph: in L. & M. *priv: tnt:* gl. Cr.
P. Ap. in Vesp: com: seq: seq: * F. P.
- A. 26. F. 5 Annæ dx *Maj:* in M. gl. in
Vesp: com: seq: & S. Pantal. M. * F. P.
- A. 27 F. 6 Hieronymi Æmil: C. dx (*loc: pr.
ex 20 huj:*) L. 1 N. F. 9 L. & com: S.
M. in L. & M. gl Vesp: a cap: de seq:
com: præc: * *Plenil: h. 8 m. 9 vesp:*
- R. 28. Sab: Botvidi M. P. R. S. dx L. 1 N. F.
in M. gl. Vesp: de seq: com: tnt. Dom:
Sapient: 1 August.
- A. 29 DOM: 9 p. *Pentec: 1 Aug:* CUNEGUN:
V. P. R. P. dx 1 cl. *cum Oct.* L. 1 N. de
Vingn: 9 L. & com: Dom: in L. & M. gl.
Cr: P. Ttt: U. E. D. in Vesp: com: Dom:
& seq. tnt.
- R. 30 F. 2 Anacleti P. M. sdx (*loc: pr. ex
13 huj:*) L. 1 N. ex heri *Incip.* 9 L. SS.
MM. Abdon com: Oct: & SS. MM. in L. &
M. gl. Cr. Vesp: de seq: com: præc: & Oct.

AUGUSTUS.

A. 31 F. 3 Ignatii C. dx L. 1 N. F. com:
 Oct. in L. & M. gl. Cr. * *Hodier: Dies Ono-*
mast: JLLMI PRÆSULIS NOSTRI
Speciale postulat Memento, Vesp: de seq:
 com: S. Pauli & præc: ac Oct. *item SS.*
 MM. Machab: * *Per tot: Aug. Judic: Spir-*
ilent.

AUGUSTUS Dierum XXXI.

- A. 1. F. 4 Petri ad Vincula dx *Maj:* Off: pr.
 9. L. SS. MM. com: S. Pauli & Oct. ac
 SS. MM. in L. & M. gl. Cr. P. Ap. in
 Vesp: com: S. Paul: & seq: ac Oct. *item*
 S. Steph: M. & Cathar: Vast: P. R. S.
- R. 2 F. 5 Helenæ Vid: M. P. R. S. dx (*loc. pr. ex*
31. Jul:) 9 L. S. Steph: com. Oct: & S. Steph.
 ac S. Cath: in L. & M. gl. Cr. in Vesp:
 com: seq. & Oct.
- R. 3 F. 6 Invent: S. Steph: M. sdx com:
 Oct. in L. & M. gl. 3. Or: B. Cr. Vesp: de
 seq: com: præc: & Oct.
- A. 4 Sab: Dominici C. L. dx 1 N. F. com Oct:
 in L. & M. gl. Cr. Vesp: a cap: de seq: com:
 præc: & Dom: *Ego* * *Cras denunc: Fest:*
Transfig: F. 2 * *Decres: h. 11 m. 42 vesp:*
- A. 5 DOM: 10 p. *Pentec: 2.* Aug. Oct. Cuneg:
 V. dx L. 1 N. 9 L. & com: Dom: in
L.

om:
mo-
FRI
seq:
SS.
Spir:

.
pr.
ac
in
item
r. ex
eph.
esp:

om:
de

O&:
om:
Fest:
resp:
neg:
in



9^o F. s. Vigil. Anacleti P.M. sdx ca 30.
Sul. 9. 1. et Com. Vig. ac J.M. suff. Gl.
2. Br. Vig. 3. J.M. U. S. V. Uesp. ut in ord.

11^o Sabb. Henrici C. sdx. ca 16. Sulgi
9. l. S. Mun. Com. 8. et S. Mun. rel. ut in
ord.

AUGUSTUS.

- L. & M. gl. Cr. P. Ttt: Vesp: de seq:
com: præc: & Dom: ac SS. MM. Xyfti.
- A. 6 F. 2 Transfig: Dni dx *Maj*: 9. L. &
com: SS. MM. in L. & M. gl. Cr. P. Nat.
in Vesp. com: seq: & S. Donat: E. M.
- A. 7 F. 3 Cajetani C. dx L. 1 N. F. 9 L.
& com: S. M. in L. & M. gl. in Vesp:
com: seq:
- R. 8 F. 4 Cyriaci &c. MM. sdx suffr: in M. gl.
2 Or. *a cuncti*: 3 *ad lib*: Vesp: a cap: de
seq: com: præc: & S. Roman: M. Suff:
- A. 9 F. 5 (*Vig. sine Jej*:) Henrici C. sdx
(*loc. pr. ex 15 Jul*:) 9 L. & com: Vig.
ac S. M. Suff: in M. gl. 2 Or. Vig 3.
S. M. U. E. Vig: Vesp: de seq: tnt.
- R. 10 F. 6 Laurent: M. dx 2 *cl. cum Oct*.
Off: pr. in M. gl. *in pr. Eccl. tnt die Cr*.
in Vesp: com: seq: & SS. MM. Tiburt:
- R. 11 Sab: Nazarii &c. MM. sdx (*loc. pr. ex 28*
Jul:) L. 1 N. F. 9 L. SS. MM. com: Oct.
Laur: & MM. in L. & M. gl. Vesp: de seq:
com: Dom: *Omnia* & præc: ac Oct: * *Cras*
denunc: Jej: F. 3 & Fest: celebre Assump: F. 4.
- A. 12 DOM: 11 p. *Pentec*: 3. Aug: Claræ V: dx
L. 1 N. 9 L. & com: Dom: ac Oct: in
L. & M. gl. Cr. P. Ttt. U. E. D. in Vesp:
com: Dom: & seq: ac Oct: *item SS. MM.*
Hippolyt: * *Novil: h. o m. 57 mane*

AUGUSTUS.

- A. 13 F. 2 Marthæ V. sdx (*loc: pr. ex 29 Jul:*) L. 1 N. F. 9 L. SS. MM. com: Oct: & SS. MM. in L. & M. gl. Vesp: de seq: com: præc: & Oct: ac S. Euseb: C.
- A. 14 F. 3 (*Vig. cum Fej:*) Dedic: ad Niv. B. V. M. dx Maj: ex 5 Aug: 9 L. Vig. com: Oct: & Vig. ac S. Euseb. in L. & M. gl. Cr. P. B. *Et te in Festivit:* U. E. V. Vesp: de seq: tnt.
- A. † 15 F. 4 ASSUMPTION: B. V. M. dx 1 cl. cum Oct. * *Bened: Herbar:* in M. gl. Cr. P. B. *Et te in Assumpt:* per Oct: in Vesp: com: seq: tnt.
- A. 16 F. 5 Rochi C. P. R. P. dx com: Oct: Assum:& Laur: in L. & M. gl. Cr. P. B. Vesp: a cap: de seq: Or. pr. com: præc. & Assum.
- R. 17 F. 6. Oct: Laurent: M. dx L. 1 N. F. com: Assum: in L. & M. gl. Cr. P. B. Vesp: de seq: com: præc: & Assum: ac S. Agap: M.
- A. 18 Sab: Divis: Ap. int: P. R. P. dx Maj: ex 15 Jul: 9 L. S. M. com: Oct: Assum: & S. M in L. & M. gl. Cr. P. Ap. Vesp: de seq: com: Dom: *Sapient: tnt* * *Cresco: h. 3 m. 38 vesp.*
- A. 19 DOM: 12 p. *Pentec:* 4 Aug. HYACINTHI C. P. R. P. dx 1 cl. cum Oct. L. 1 N. *Beatus* 9 L. & com: Dom: in L. & M. gl.

13. F. 2. Nazarii Mm. sdx. ex 28. Jul. 9. l.
M. Mm. rel. ut in Ord. — Vesp. a capo. de seq.
Com. pr. Oct. ac s. Euseb. l.

14. F. 3. Marthie. Virg. sdx. ex 29. Julij
9. l. Vig. Com. Oct. Vig. ac s. l. Gl. sine Cr.
U. E. V. Vesp. ut in Ord.

17. F. 6. — Vesp. de Seq. Com. prae. ac s.
Agapiti / de S. Rufum. nihil / Firm. Compt
et cras Hod termin. Jesus tibi

18. Sab. Marice ad Mves sdx. juv. ex s. hu
9. l. et Com. s. M. Anu. — In m. Sl. Cr.
Ps. Et te in festivitate Vesp. ut in Ord.

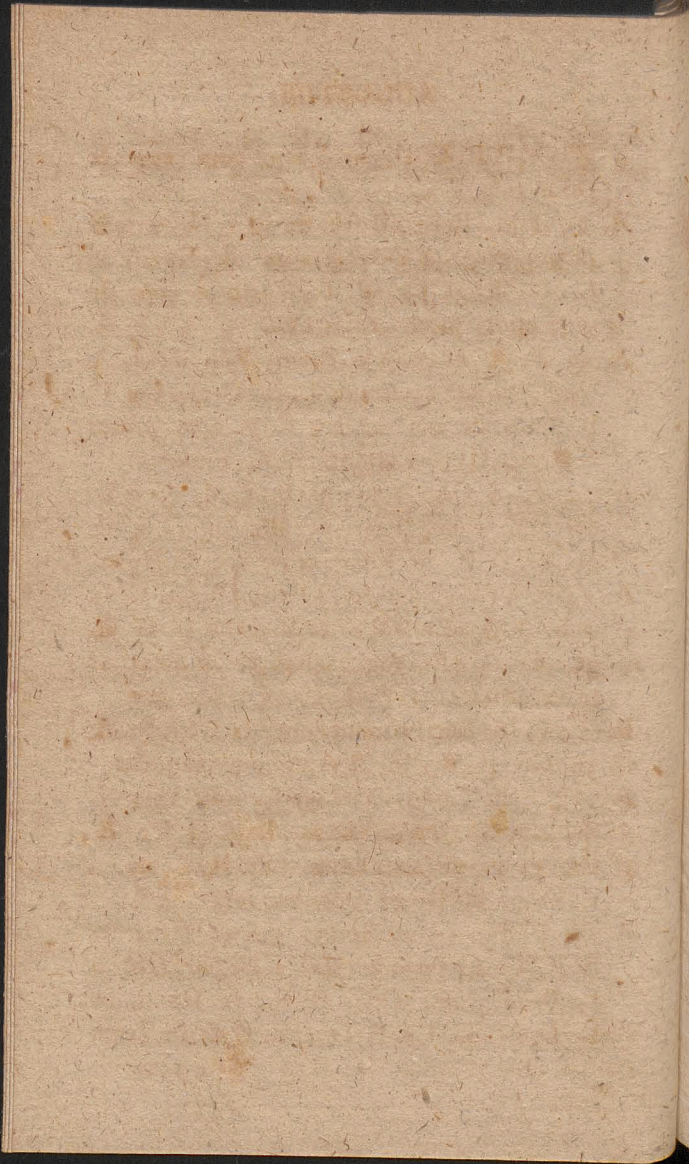

+

Ar

A

A

A

R

A

A

AUGUSTUS.

gl. Cr. P. B. U. D. in Vesp: com: seq: &
Dom: tnt.

- A 20 F. 2. Bernardi Ab. dx L. 1 N. ex heri
Incipit com: 2 Oct: Assum: & Hyac: in
L. & M. gl. Cr. P. B. Vesp: a cap: de
seq: com: præc: & 2 Oct.
- A. 21 F. 3 Franciscæ Frem. Vid. dx L. 1
N. F. com: 2 Oct: in L. & M. gl. Cr. P.
B. Vesp: de seq: *ut in 1 Vesp.* com: præc:
& Oct. Hyac: ac SS MM. Timot.
- A. 22 F. 4 Oct: Assumpt. B. V. M. dx 9 L.
SS. MM. com: Hyac: & MM. in L. & M.
gl. Cr. P. B. in Vesp: com: seq: & Hyac:
- A. 23 F. 5 (Vig. sine Jej.) Philip: Benit. C. dx
9 L. Vig. com: Oct. & Vig. in L. & M.
gl. Cr. U. E. Vig. Vesp: de seq: com:
præc. tnt.
- R. 24 F. 6 Bartholomæi Ap. dx 2 cl. in M.
gl. Cr. P. Ap. in Vesp: com: seq: tnt.
- A. 25 Sab: Ludovici Reg. C. sdx L. 1 N.
Sab: com: Oct. in L. & M. gl. 3 Or. B.
Cr. Vesp: de seq: com: Oct. Hyac: *ut in*
1 Vesp: & Dom: Observa int.
- A. 26 DOM: 13 p. Pentec: 5 Aug. Dedicat:
Eccl. Cath. Posnan: dx 1 cl. *sine Oct.* 9
L. Dom: com: Oct: Hyac: & Dom: in
L. & M. gl. Cr. P. Ttt. U. E. D. In Vesp:
com:

SEPTEMBER.

com: seq. & Hyac: ac Dom: * *Plenil: h.*
10 m. 52 mane.

A. 27 F. 2 Translat: S. Casimiri C. P. R. P.
 dx L. 1 N. F. in M. gl. Vesp: a cap: de seq:
 com: præ: & S. Hermet. M.

A. 28 F. 3 Augustini E. C E. D. dx L. 1 N.
Sap. com: S. M. in L. & M. gl. Cr. Vesp:
 a cap. de seq: com: præ: S. Sab: M.

PRO MEMORIA.

a Vesp: 28 Aug. pro Regio insigni Col-
legiata S. Joannis Baptistæ vide in fine Di-
rectorii.

R. 29 F. 4 Decollat: S. Joan: Bapt. dx 9. L. &
 com: S. M. in L. & M. gl. Vesp: a cap: de
 seq. com. præ: & SS. MM. Felic:

A. 30 F. 5 Rosæ Lim: V. dx 9. L. & com:
 SS. MM. in L & M. gl. Vesp: a cap: de
 seq: com: præ:

A. 31 F. 6. Raymundi Non. C. dx in M.
 gl. Vesp: a cap: de seq: com: præ: &
 Ægid: Ab. ac SS. 12 MM.

SEPTEMBER Dierum XXX.

R. 1 Sab: Olavi R. M. P. R. S. dx. *ex 29 Jul:*
 L. 1 N. F. 9 L. & com. S. Ab. & 12
 MM.

31.

1. Sa
 ex
 51
 Aut

31. F. 6. ——— Vesp. de seq. Com. parac.
ac S. Agid. et 12. Fratrum.

September.

1. Sab. Divisio Apptor² inter P. R. P. de jus
ex 23. Jul. g. l. et Com. S. Agidii ac N. Min.
Sl. 4^a Or. pro gratia actione qua habet
statim post votiva N^o Trin: Cr. 8^a, Apl
Vesp. de seq. Com. Dom. Cum audiet

3^a F. 2 ——— Vesp. de Seq. Com. porac. et 8.

4. F. 3. Clavi M. P. R. P. ex 28 et l. p. 29.
Int. Com. Bet. St. Cr. in Vesp. Com. Seq.
et 8.

SEPTEMBER.

- MM. in L. & M. gl. Vesp: de seq: com:
 Dom: *Cum audisset* * *Cras denunc: Fest:*
celeb. Nat: B. Sab.
- A. 2 DOM: 14 p. *Pentec: 1 Septemb. JOACHIM:*
 C. *Protect: R. P. dx 1 cl. cum Oct. Off:*
 pr. 9. L. & com: Dom: in L. & M. gl.
 Cr. P. Ttt: U. E. D. in Vesp: com: Dom: & seq:
- A. 3 F. 2 Stephani R. C. sdx *ex heri (ponitr*
hod. rae. vicinit:) L. 1 N. ex heri *Incip:*
 com: Oct: in L. & M. gl. 3 Or. B. Cr.
 Vesp: a cap: de seq. com: præc: * *Decr:*
h. 1 m. 47 vesp.
- A. 4. F. 3 de Oct. S. Joach: sdx Off: *2dum*
 L. 1 N. F. in M. gl. 2 Or: B. 3 Eccl: Cr.
 Vesp: a cap: de seq: com Oct:
- A. 5 F. 4 Laurent: Just: E. C. L. 1 N. F.
 com: Oct: in L. & M. gl. 3 Or. B. Cr. Vesp:
 a cap: de seq: com: præc:
- A. 6 F. 5 de Oct. S. Joach: sdx Off: *3tium*
relq: ut f. 3 not: Vesp: de Oct:
- A. 7 F. 6 (*Fej: consu:*) de Oct. S. Joach:
 sdx Off. *4tum relq: ut ante* Vesp: de seq: tnt:
- A. † 8 Sab: NATIVIT: B. V. M. dx 2 cl.
 cum Oct. 9 L. & com: S. Adrian: in L.
 & M. *priv: tnt* gl. Cr. P. B. *Et tem. Na-*
tivit: per Oct. in Vesp: com: seq: & Dom:
In oibus ac S. Gorgonii M.

SEPTEMBER.

- A. 9 DOM: 15 p. *Pentec:* 2 *Septemb:* Oct. S.
 Joach: dx Off: *stum* L. 1 N. 9. & com:
 Dom: ac Oct. Nat: *item* S.M. in L. & M. gl.
 Cr. P. B. U. E. D. Vesp: a cap: de seq:
 com: præc. & Dom: ac Oct. Nat:
- A. 10 F. 2 Nicolai de Tol: C. dx L. 1
 N. F. com: Oct. in L. & M. gl. Cr. P.
 B. Vesp. de seq: com: præc: & SS. MM.
 Proth: tnt: * *Novil: h. & m. 25 mane.*
- A. 11 F. 3 SS. Nomin: B. V. M. dx *Maj: ex*
Dom: præc: 9 L. & com: SS. MM. in L. &
 M. gl. Cr. P. B. *Et te in Festivit: Vesp:*
 de Festo.
- A. 12 F. 4 de 5 Die Oct. Nat. B: sdx in
 M. gl. 2 Or. S. Spir: 3 Eccl: Cr. P. B.
 Vesp: de Oct. * *Cras Exam: Ordinand:*
- A. 13 F. 5 de 6 Die Nat: B. sdx oia ut heri
 Ves: de seq: com: præc:
- R. 14 F. 6 Exaltat: S. Crucis dx *Maj: Off:*
 pr. com: Oct. in L. & M. gl. Cr. P. † in
 Vesp: com: seq: *ut in 1 Vesp:* & S.
 Nicom: * F. P.
- A. 15 Sab: Oct. Nat. B. dx 9 L. & com:
 S. M. in L. & M. gl. Cr. P. B. in Vesp:
 com: Dom: *Ne reminiscar:* & SS. MM.
 Euphem: * *Cras promulg: IV. Temp:*
- Vir: 16 DOM: 16 p. *Pentec:* 3 *Septemb:* de Ea
 sdx Ad Mat: Hymn: *Noctē* 9 L. SS. MM. ad
 L.

13. F.

14. F.

13. F. 9. — Vesp. de seq. lom. nul. in d. et m

14. F. 6. Exaltat^o dx. 2. Cl. nil. de 8. rd. ut
in Cod.

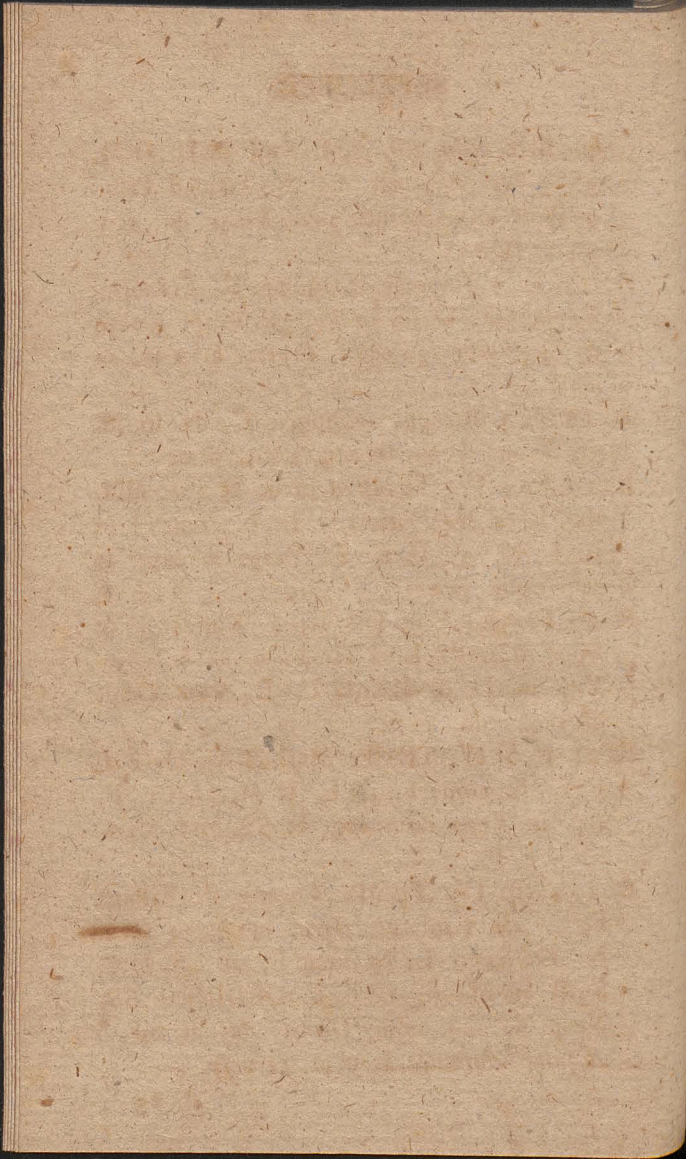

A

A

R.

R.

R.

A.

SEPTEMBER.

- L. *Ecce* com: SS. MM. Suff: in L. & M.
gl. 3 Or. A cunct. Cr. P. Ttt: ad Prim:
4 Psal: cum Symb: *prec.* Vesp: de seq:
com: Dom:
- A. 17 F. 2 Impress: Stigmat: S. Francisci
C. dx Off: *ut ibi* in M. gl. Vesp: a cap:
de seq: com: præc: * *Cresc: h. 2 m. 12*
mane.
- A. 18 F. 3 Josephi a Cupert: C. dx in M.
gl. Vesp: a cap: de seq: com. præc:
- R. 19 F. 4 IV. TEMP: Januar: & Soc: MM.
dx L. 1 N. *Fratres* 9 L. & com: F. in
L. & M. gl. U. E. F. Vesp: a cap: de
seq: com: præc.
- R. 20 F. 5 (Vig: fine Jej:) Eustachii &
Soc. MM. dx L. 1 N. F. 9 L. & com:
Vig: in L. & M. gl. U. E. Vig: Vesp:
de seq: com: præc.
- R. 21 F. 6 IV. TEMP: Mathæi Ap. dx 2 cl.
9 L. & com: F. in L. & M. gl. Cr. P.
Ap. in Vesp: com: seq: & SS. MM. Mau-
rit: * F. P.
- A. 22 Sab. IV. TEMP: Thomæ de Villan:
E. C. sdx (*in ant: Brev: 18 huj:*) L. 1
N. *Fidelis* 9 L. & com: F. ac SS. MM.
Suff: in M. gl: U. E. F. ORDINES SS.
Vesp: de seq: com: Dom: *Adonai tnt* *
Æquin: Autumn: h. 9 m. 11 vesp.

SEPTEMBER.

- A. 23 DOM: 17 p. *Pentec: 4 Septemb:* Ladislai
de Gieln. C. P. R. P. dx 1 cl. cum Oct.
L. 1 N. *Beatus* 3 N. *Nolite* 9 L. & com:
Dom: in L. & M. gl. Cr. P. Ttt: U. E. D.
in Vesp: com: seq: & Dom:
- A. 24 F. 2 B. V. M. de Mercede dx *Maj:*
com: Oct. in L. & M, gl. Cr. P. B. *Et te*
in Festivit: in Vesp: com: Oct.
- A. 25 F. 3 de 3 Die Oct. sdx L. 1 N. ex
Dom: præ: *Incip:* 2 N. ex 3 die S. Stan:
Kost: 3 N. ut in Festo in M. gl. 2 Or. B. 3
Eccl: Cr. Vesp: de seq: com: Oct. & SS.
MM. Cypr: * *Plenil: h. 3 m. 21 mane.*
- R. 26 F. 4 Josaphat E. M. P. R. P. dx L. 1
N. F. 2 N. *Princip:* 3 N. *Si quis vult* 9 L.
SS. MM. com: Oct. & SS. MM. in L. & M,
Sacerdotes gl. Cr. Vesp: a cap: de seq:
com: præ: & Oct.
- R. 27 F. 5 Translat: S. Stanisl: E. M. P. R.
P. dx L. 1 N. ex Dom: 5 *Septemb: Incipit:*
com: Oct. in L. & M. gl. Cr. Vesp: a cap:
de seq: com: præ: & Oct.
- R. 28 F. 6 Venceslai M. P. R. P. dx L. 1 N.
F. de *Libro Esther* com. Oct. in L. & M.
gl. Cr. Vesp: de seq: com: præ. * F. P.
- A. 29 Sab: Dedicat: Michaelis Arch: dx 2 cl.
in M. gl. Cr. in Vesp: com: seq: *ut in 1*
Vesp. & Dom: Adaperiat * F. P.

Dom. 17. p. Pent. 4. vlt. Dedicat^o Eccles^{ie}
P. + doc 1. ll. cu 8. 9. l. et Com. Dom. St. Cf.
Ps. de Trin. 11. l. D. - In Vesp. Com. Seq. et Dom.

24. F. 2 — Com 8. Dedic.

25. F. 3. de 3. die infra sua Dedic. vlx. L. 1. 11.
Incipit Judith ex Dom. præc. 2. 11. ex Evan
gl. 2. Bd. Beata 3 = Eccles^{ie} Cf - Vesp. ut in ord.

26. F. 4 — Com. Bet. Dedic.

27. F. 5 — Com. Bet. —

28. F. 6. — Com. Bet. — Vesp. de Seq.
Com. præc. nihil de 8^a Dedic.

29. Sab. Nihil de Bet. Dedic. —
In Vesp. Com. Seq. ut in 1. V. et Dom.

30. Dom. 18. p. Pent. Octava Dedicat.
dx - rel. ut in Ord. respective.

2^a F. 3 — Veap. de Seq. Com. un.

3^a F. 4. Ladislai de Sictinior C. P. R. P. dx.
1. ll. sine Cr. ex Dom. pt fest. S. Mathui
S. i. n. Beatus 3. Nolite St. Cr. Pr. Com.
In Veap. Com. Seq.

4^a F. 5. — Veap. a cap. de Seq. Com. pro.
ac St. Mun.

5^a F. 6. Reliquiar² Eccle² Upsal. P. R. S.
dx. ex Dom. pt fest. S. Math. 9. l. et Com.
St. Mun. St. sine Cr. Veap. a cap. de Seq.
Com. proae.

OCTOBER.

A. 30 DOM: 18 *p. Pentec: 1 Octobr:* Oct.
Ladisl: C. dx L. 1 N. 9 L. & com: Dom:
in L. & M. gl. Cr. P. Ttt: U. E. D. in
Vesp: com seq: & Dou:

OCTOBER Dierum XXXI,

A. 1 F. 2 Remigii E. C. sdx L. 1 N. F.
Suff: in M. gl. 2 Or: *a cunct:* 3 *ad Lib:*
Vesp: de seq: com: præc:

A. 2 F. 3 Angelor: Cust dx Off: pr. in M.
gl Cr. in Vesp: com: seq:

R. 3 F. 4 Festum Reliquiar: Eccl: Upsal: dx
inter P. R. S. *loc: pr. ex Dom: p. Fest:*
S. Mathæi Off: *ut ibi*, in M. gl: *fin² Cr.*
Vesp: a cap: de seq: com: præc: * *Decr:*
h. 1 m. 41 mane.

A. 4 F. 5 Francisci C. dx in M. gl. in Vesp:
com: seq: & SS. MM. Placid: * F. P.

R. 5 F. 6 Cosmæ & Dam: MM. sdx (*loc:*
pr. ex 27 Septemb:) 9 L. & com: MM.
Suff: in M. gl. 3 Or. *a cunct:* Vesp: de seq:
com: præc:

R. 6 Sab: Translat: S. Æschili E. M. P. R.
S. dx in M. gl. Vesp: de seq: com: præc: &
Dom: *Refulsit* ac S. Marci P. C. *item* SS.
MM. Sergii.

A. 7 DOM: 19 *p. Pentec: 2 Octobr:* SS. Ro-
sarii dx Maj: 9 L. & com: Dom: ac S.
Marci *item* SS. MM. in L. & M. gl. Cr.

OCTOBER.

- P. B. *Et te in Solemnit:* U. E. D. in Vesp:
com: seq: & Dom:
- A. 8 F. 2 Birgittæ Vid: P. R. S. dx L. 1 N.
F. in M. gl. in Vesp: com: seq:
- R. 9 F. 3 Dionys: &c. MM. sdx L. 1 N. F.
Suff: in M. gl. 2 Or. *A cunct: 3 ad Lib: Vesp:*
de seq: com: præc: **Nov. l. h. 4 m. 53 mane.*
- A. 10 F. 4 Gratiarum Action: *int r. P. R.*
P. dx Maj: Off: pr. *M. Vot: SS. Trinit:*
gl. 2 Or. gratiar: Act. *ut p. hanc Vot:*
Evan: *Cum audier:* ex M. pl. MM. Cr. P. Ttt:
in Vesp: com: seq.
- A. 11 F. 5 Francisci Borg: C. sdx (*loc: pr.*
ex heri) L. 1 N. F. Suff: in M. gl: 2 Or.
A cunct: 3 ad Lib: Vesp: de seq: com: præc:
- A. 12 F. 6 Hieron: E. C. E. D. dx *ex 30*
Septembr: L. 1 N. *Sap:* in M. gl. Cr. in
Vesp: com: seq:
- A. 13 Sab: Eduardi R. C. sdx Suff: in M.
ut F. 5 not: Vesp: a cap: de Dom: Ant:
Lugebat com: præc: *Suff:*
- Vir: 14 DOM: 20 *p. Pentec: 3 Octobr:* de
Ea sdx Ad Mat: Hymn: *Primo ad L.*
Æterne Suff: ad Prim: 4 Psal: cum Symb:
in M. gl. 2 Or. *A cunct: 3 ad Lib: Cr.*
P. Ttt: Vesp: de seq: com: Dom:
- A. 15 F. 2 Hedvig: Vid: P. R. P. dx *Maj:*
L. 1 N. *Mulier:* in M. gl. *sne Cr.* in Vesp:
com: seq: A.

F. 5
Su
a
12: F.
Su

esp:
N.
F.
esp:
ane.
R.
mitt:
Vot:
Ttt:
pr.
Or.
æc:
30
in
M.
nt:
de
L.
nb:
Cr.
aj:
ep:

F. 5. PP. Louisa de Min. sdx. ex 27. 26^r
In m. sl. 2. br. à cunctis 3. ad lib. - Veop.
a Cap. de Seq. Com. p^ræc. Subt^r.
12. F. 6. Francisci Borgia l. sdx. ex 18 luis.
Subt^r. rel. ut heri - Veop. a Cap. de Seq. Com.
p^ræc. Subt^r.

14. F. 4. Hieronimi C. L. D. lx ex 20 7^{bris}
In m. Sl. C^t - Vesp. ^{anage} de Seq. Com.
porac.

22. F. 2. Brunonis C. lx ex 6. et 7^{bris}
L. i. U. Inipit - ex Dom. porac. Com. 8.
In m. Sl. C^t. Vesp. a cap. de Seq. Com. pr.
et Oct.

A.
in
*
A. 1
es
s
R. 1
C
A. 1
V
R. 2
P
D
A. 2
N
9
P
R. 2
L
&
A 2
co
se
A. 2
pr
C
*

OCTOBER.

- A. 16 F. 3 Theres: V. dx (*loc: pr. ex heri*)
in M. gl. Vesp: a cap: de seq: com: præc:
* *Cresc: h. 4 m. 29 vesp:*
- A. 17 F. 4 Brunon: C. dx (*fuit loc: pr. 7
ex 6 huj:*) L. 1 N. F. in M. gl. Vesp. de
seq: com: præc:
- R. 18 F. 5 Lucæ Evang: dx 2 cl. in M. gl.
Cr. P. Ap. in Vesp; com: seq: * F. P.
- A. 19 F. 6 Petri de Alcant: C. dx in M. gl.
Vesp: a cap: de seq: com: præc:
- R. 20 Sab: Transl: S. Adalber: E. M. P. R.
P. dx in M. gl. *sine Cr.* Vesp: de seq: com:
Dom: *Exaud: tnt.*
- A. 21 DOM: 21 p. *Pentec: 4 Octobr:* JOAN-
NIS CANT: C. P. R. P. dx 1 cl. cum Off.
9 L. & com: Dom: in L. & M. gl. Cr.
P. Ttt: U. E. D. in Vesp: com: seq: & Dom:
- R. 22 F. 2 Ursulæ & Soc. MM. dx *ex heri*
L. 1 N. *ex heri* *Incipit* com: Oct. in L.
& M. gl. Cr. Vesp: a cap. de seq. com: præc.
- A. 23 F. 3 Joan: a Capist: C. P. R. P. dx
com: Oct. in L. & M. gl. Cr. Vesp: de
seq: com: præc: & Oct.
- A. 24 F. 4 Raphaelis Arch. dx *Maj:* Off. pr.
pro aliq: loc: com: Oct. in L. & M. gl.
Cr. in Vesp: com: Oct. & SS. MM. Chrys:
* *Plenil: h. 8 m. 43 vesp.*

OCTOBER.

- A. 25 F. 5. de 5. die Oct. S. Joan: sdx L. 1 N.
 F. 2 & 3 N. per tot: Oct. die: *ut infra*
Oct. Stanisl: Kost: 9. L. & com: SS. MM.
 in L. & M. gl. 3 Or. B. Cr. Vesp: de Oct:
 com: S. Evar. P. M.
- A. 26. F. 6 de 6. die Oct. S. Joan: sdx L. 1
 N. F. *rel: ut her: not. 9 L. & com: S.*
 M. in L. & M. *ut her:* Cr. Vesp: de Oct.
- Viol: 27 Sab. (*Vig: sine Fej:*) de 7 die Oct:
 S. Joan: sdx L. 1 N. Sab: *rel: ut ante 9*
 L. & com: Vig: Mis: oes de Vig: *sine gl.*
 & Cr. 2 Or. Oct: 3 B. Vesp: de seq.
 com: Oct. *ut in 1 Vesp. & Dom: Tua **
Cras denunc: Fej: F. 4 & Fes: celebr: OO.
SS. F. 5 Fidel: Vef: F. 6.
- R. 28 DOM: 22 p. *Pentec: 5 Octobr:* Simon:
 & Judæ Ap. *dx 2 cl. 9 L. Dom: com. Oct:*
 & Dom: in L. & M. gl. Cr. P. Ap. in
 Vesp: com: Oct: & Dom: ac seq.
- A. 29 F. 2 Magdal: de Paz: sdx (*ex 27 Maj:*)
 L. 1 N. F. Suff. in M. gl. 2 Or. *A cunct. 3*
ad Lib: Vesp. a cap. de seq: com: præc. Suff:
- A. 30 F. 3 Margar: Vid: Scot: R. sdx (*ex*
10 Jun:.) L. 1 N. F. Suff: M. ut heri
 Vesp: a cap. de seq: com: præc: Suff.
- A. 31 F. 4 (*Vig: cum Fej:*) Elisab: R. Port:
 sdx (*ex 8 Jul:.) 9 L. & com: Vig: Suff:*
 in M.

25. F. s. Unula. Mm P. R. V. Sx ex 21
huino g. l. S. l. Mm. In Vasp. Com Oct
an S. Lvaristi P. Mm.

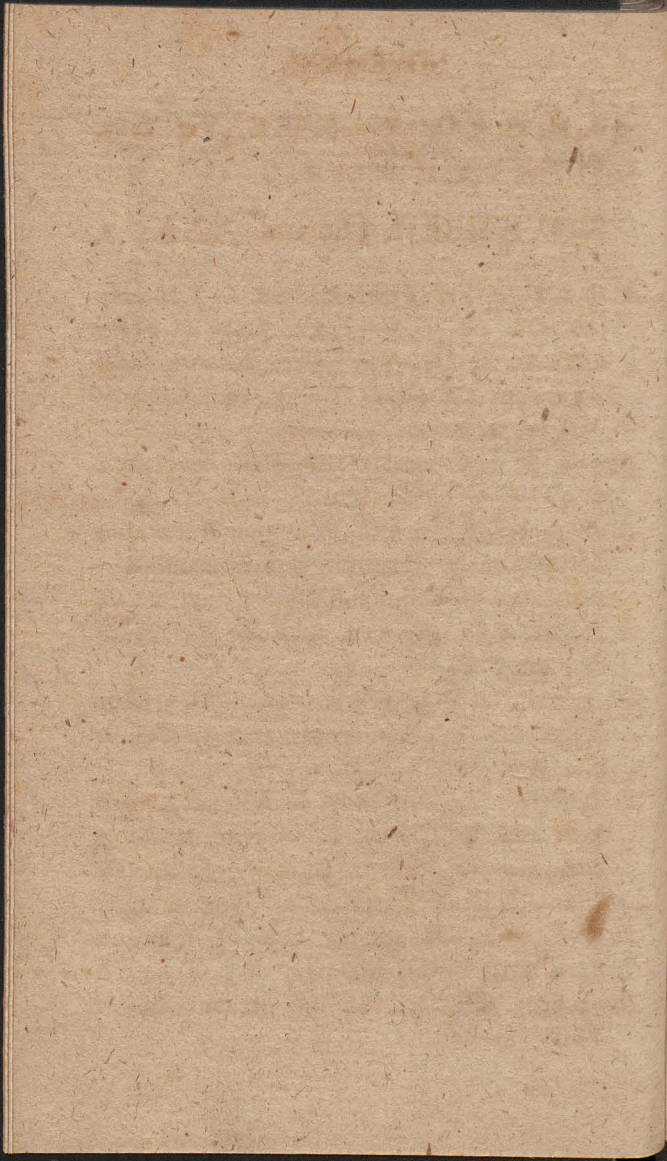

A.

Ni

A.

A.

A.

A.

NOVEMBER.

in M. gl. 3 Or. *A cunct.* U. E. Vig. Vesp:
de seq: tnt * F. P.

NOVEMBER Dierum XXX.

A. † 1 F. 5 FESTUM OO. SS. *dx 1 cl. cum*
Oct. Off. pr. in M. gl. Cr. Vesp: de Festo
dicto Bened: Dno Vesp: Def: *sub ritu zplici*
de præpto Or. Fidel: Process. cum Station:
* *Decr: h. 11 m. 42 manè.*

Nig. 2 F. 6 *Commem: OO. Fidel: Def: de 2*
Die Oct. OO. SS. sdx L. 1 N. F. p. L.
dicto Bened: Dno Off. Def: *zum Noct: cum*
L. de præpto Process: cum Station: *Mis:*
priv: oes de Requiem Miss: Conv. in C.
A. gl. 2 Or. Spir: S. 3 Eccl: Cr. Vesp:
de Oct. * F. P.

A. 3 Sab. de Oct. sdx L. 1 N. F. M. *ut heri*
Vesp: de seq: com: Dom. *Vidi & Oct.* ac
SS. MM. Vitalis.

A. 4 DOM: 23 *p. Pentec: 1 Novemb: Caroli*
Borr: dx L. 1 N. 9. L. & com: Dom: ac
Oct. *item* SS. MM. in L. & M. gl. Cr. P.
Ttt: U.E.D. in Vesp: com. Dom: & Oct.

A. 5 F. 2 de Oct. sdx L. 1 N. F. in M. ut
F. 6 not. Vesp: de Oct.

A. 6 F. 3 de Oct. sdx oia ut ante & pr.
Vesp. de Oct.

NOVEMBER.

- A. 7 F. 4 de Oct. sdx oia ut ante &
 pr: Vesp: de seq. ut in 1 Vesp: com.
 .SS. MM. 4. Coron:
- A. 8 F. 5 Oct. OO. SS. dx 9 L. & com:
 SS. MM. in L. & M. gl. Cr. Vesp. a cap:
 de seq. com. præc. & S. Theod: M. *
Novil: h. 3 m. 5 mane.
- A. 9 F. 6 Dedicat: Basil: Salv. dx Off. ut
 ibi 9 L. & com: S. M. in L. & M. gl. Cr.
 *Rae diei Anniv: Consecr: *ILLSSMI PRÆ-*
SULIS NOSTRI additr Or. ut in Die
 Anniv: Consecrat: Eppi (in secreta Or.
 Parenth: omitt:) in Vesp. com: seq: &
 SS. MM. Tryph: * F. P.
- A. 10 Sab. Andreæ Avel: C. sdx L. 1 N.
 F. 9 L. & com: SS. MM Suff: in M. gl.
 3 Or. *A cunct.* Vesp: de seq. com: Dom:
 Muro Or. ex Dom. 5 p. Epiph: & præc:
 ac S. M. Mennæ.
Dominica 2 Novembr: omittit cum sua
Hebdom:
- A. 11 DOM: 24 p. *Pentec: quæ est 5 p. Epiph:*
 3 Novemb: Patrocin: B. V. M. dx Maj: Off:
 ut 5 Aug: except: Lect: 2 N. *quæ die: ex*
5 Die inf: Oct: Nat: B ac loco *Fest: die:*
Patroc 9 L. & com: Dom: ac S. M. in
 L. & M. gl. Cr. P. B. U. E. D. in Vesp:
 com: seq: & Dom:

&c
n.
n:
o:
a

ut
r.
e
e
e

.
.
:
:

z

:
:
c
:
n

[Faint, illegible text on a blank page]

R

A.

R.

A.

A.

A.

V

r

A.

4

d

L

i

A.

h

&

d

NOVEMBER.

- R. 12 F. 2 Quinq: Fratr: Pol: MM. P. R. P.
dx L. 1 N. ex heri *Incip: R. 8 Hæc est*
in M. gl. *sine Cr.* in Vesp: com. seq.
- A. 13 F. 3 Didaci C. sdx L. 1 N. F. Suff:
in M. gl. 2 Or. *Acunct: 3 ad Lib: Vesp:*
a cap. de seq. com: præc. Suff:
- R. 14 F. 4 Martini P. M. sdx (*loc: pr. ex 12*
huj:.) Suff: in M. *ut her: Vesp: de seq:*
com: præc:
- A. 15 F. 5 Gertrud: V. dx in M. gl: Vesp:
a cap. de seq. com: præc: * *Cresc: h. 10*
m. 30 mane.
- A. 16 F. 6 Martini E. C. dx *ex 11 huj:* in
M. gl. Vesp: a cap. de seq. com: præc:
- A. 17 Sab: Salomeæ V. P. R. P. dx in M. gl.
Vesp: de seq: com: tnt: Dom: *Qui Calo-*
rum Or. Dom: 6 p. Epiph.
- A. 18 DOM: 25 p. *Pentec: quæ est 6 p. Epiph:*
4 Novembr: STANISL: KOST: C. P. R. P.
dx 1 cl: *cum Oct. 9 L. & com. Dom. in*
L. & M. *Os justii* gl. Cr. P. Ttt: U. E. D.
in Vesp: com: seq; & Dom: tnt.
- A. 19 F. 2 Elisabeth Vid. dx L. 1 N. *ex*
heri Incip: 9 L. S. Pont: P. M. com: Oct.
& S. M. in L. & M. gl. Cr. Vesp: a cap.
de seq. com: præc: & Oct.

NOVEMBER.

- A. 20 F. 3 Felicis de Valois C. dx L. 1
 N. F. *Incipit Joel*, com: Oct: in L.
 & M. gl. Cr. Vesp: de seq: com: præc.
 & Oct.
- A. 21 F. 4 Præsent: B. V. M. dx *Maj*: com:
 Oct. in L. & M. gl. Cr. P. B. *Et te in*
Præsentat: in Vesp: com: seq. & Oct.
 * F. P.
- R. 22 F. 5 Cæcilie V. M. dx Off. pr. com:
 Oct. in L. & M. gl. Cr. in Vesp. com. seq:
 & Oct. ac S. Felicit. M. * F. P.
- R. 23 F. 6 Clement: P. M. sdx Off: pr. 9 L.
 S. M. com: Oct. & S. M. in L. & M. gl.
 Cr. Vesp: de seq: com: præc: & Oct. ac
 S. Chrysog: M. * *Plenit: h. 1 m. 55 vesp:*
 * F. P.
- A. 24 Sab: Joan: a Cruce C. dx L. 1 N.
 1 ex F. 5 *Amos* 2 ex F. 6 *Abd*: 3 ex
 Sab: *Jonas* 9 L. S. M. com: Oct: & S.
 M. Vesp: a cap. de seq. ut in 1 Vesp:
 com: præc. & Dom: *Super muros*.
- A. 25 DOM: 26 *Et ult: p. Pentec:* (*quæ*
est in Brev: 24 p. Pentec;) 5 *Novemb:*
 Oct. Stanisl: Kost: C. dx L. 1 N. 9 L.
 & com: Dom: in L. & M. gl. Cr. P. Ttt:
 U. E. D. in Vesp: com: Dom: & seq: ac S.
 Petri M.

DECEMBER.

A. 26 F. 2 Gregor. Thaum: E. C. sdx (*loc: pr. ex 17 huj:*) N. 1 N. F. *Incipit:* 9 L. & com: S. M. *Suff:* in L. & M. gl. 3 Or. *A cunct:* Vesp: de seq. com: præc:

A. 27 F. 3 Dedic: Basilicæ SS. Ap. Petri & Pauli dx *ex 18 huj:* in M. gl. Cr. Vesp. a cap: de seq. com: præc.

R. 28 F. 4 Cathar: V. M. dx *ex 25 huj:* L. 1 N. 1 *ex her: Habacuc:* 2 & 3 Fer: in M. gl. in Vesp: com: seq: & S. Satur: M.

R. 29 F. 5 (*Vig: sine Jej:*) Cornel: &c. MM. sdx *ex 16 Sept:* L. 1 N. F. 9 L. & com. Vig. ac S. M. *Suff:* in L. & M. gl. U. E. Vig: Vesp: de seq: tnt.

R. 30 F. 6. Andreæ Ap. dx 2 cl: Off: pr. in M. gl. Cr. P. Ap. in Vesp: com: seq: * *Decresc:h. 8 m. 9 vesp.*

DECEMBER Dierum XXXI.

R. 1 Sab: Lini P. M. sdx *ex 23 Sept:* L. 1 N. 1 *ex her: Zacharias* 2 & 3 Sab: *Suff:* in M. gl. 2 Or. *A cunct:* 3 *ad Lib:* Vesp: a cap. de Dom: com: præc: * *Suff: SS. cessant* * post Vesp: dic: *Alma* * Sero clauduntur Nuptiæ * *Cras promulg: Jej: sub Præpta* F. 4 & 6 *per tot: Advent: loco*

DECEMBER.

Vigil: quæ ant: jejunabtr ac Fest: celeb: Concept: B. Sab:

Vol: 2 DOM: 1 *Advent: 1 cl. de Ea sdx Off: ut ibi ad Hor: Ant: ex Laud: ad Prim: 4 Psal: cum Symb. ac prec: v. Qui ventur: spr dic: ni alit: nottr M. pr. sine gl. 2 Or. B. 3 Eccl: Cr. P. Ttt: Vesp: de seq: com: Dom:*

A. 3 F. 2 Francisci Xav: C. dx L. 1 N. F. com. F. (*Ant: spr pr. & v. ex Dom: præc:*) in L. & M. gl. Vesp: a cap. de seq: com: præc: & F.

R. 4 F. 3 Barbaræ V. M. P. R. P. dx L. 1 N. F. com: F. in L. & M. gl. Vesp: a cap: de seq: com: præc: & F. ac Sab- bæ Ab.

A. 5 F. 4 (*Jej: de Præpto*) Petri Chrisol: E. C. E. D. dx (*loc: pr. ex hui*) com: F. ac S. Ab: in L. & M. gl. Cr. Vesp: a cap: de seq: com: præc: & F.

A. 6 F. 5 Nicolai E. C. dx L. 1 N. F. com: F. in L. & M. gl. Vesp: a cap. de seq: com. præc: & F. * F P.

A. 7 F. 6 (*Jej: de Præpto*) Ambrosii E. C. E. D. dx L. 1 N. *Fidelis* com: F. in L. & M. gl. Cr. Vesp. de seq. com. præc: & F. * F. P. * *Novil: h. 3 m. 24 vesp:*

Con-

Off:

n: 4

tur:

2

seq:

F.

Dom:

de

. i

o: a

Sab-

sol:

om:

p: a

om:

seq-

i E.

in

rac:

3

A
C
V
Vio
c
4
m
c
A.
M
d
A.
C
a
A.
C
S
F
R.
C
V
A.
sc
i
A.
L

DECEMBER.

- A. † 8 Sab: CONCEPTION: B. V. M. dx
 2 cl. cum Oct. com: F. in L. & M. gl.
 Cr. P. B. *Et te in Concept:* per Oct. in
 Vesp: com: Dom:
- Viol: 9 DOM: 2 *Advent:* 2 cl. de Ea sdx
 com: Oct. in L. & M. gl. Cr. P. B. ad Prim:
 4 Psal: cum Symb: *sine prec: v. Qui
 natus,* in Vesp: com: Oct. & S. Mel-
 chiad: P. M.
- A. 10 F. 2 de 3 Die Oct. sdx com: F. & S.
 M. in L. & M. gl. Cr. P. B. Vesp: a cap.
 de seq. com: Oct. & F.
- A. 11 F. 3 Damasi P. C. sdx L. 1 N. F. com:
 Oct. & F. in L. & M. gl. Cr. P. B. Vesp:
 a cap: de seq. com: præc: & F.
- A. 12 F. 4 (*Jej: de Præpto*) de 5. die
 Oct. sdx com: F. in L. & M. gl. 3 Or.
 Spir: S. Cr. Vesp: de seq: com: Oct. &
 F. * *Cras Exam: Ordinan:*
- R. 13 F. 5 Lucie V. M. dx Off: pr. com:
 Oct. & F. in L. & M. gl. Cr. P. B. in
 Vesp: com: Oct. & F. * F. P.
- A. 14 F. 6 (*Jej: de Præpto*) de 7 Die Oct.
 sdx *ut ante & pr.* Vesp: de seq. ut in
 1 Vesp: com: F.
- A. 15 Sab. Oct: Concept: B. dx com: F. in
 L. & M. gl. Cr. P. B. in Vesp: com:
 Dom:

DECEMBER.

- Dom: * *Cras denunc: IV. Temp: * Cresc:*
h. 7 m. 28 mane.
- Viol: 16 DOM: 3 *Advent: 2 cl. de Ea sdx*
ut loc: pr. & ut not: Dom: 1 Advent: in
Vesp: com: seq:
- R. 17 F. 2 Callisti P. M. *sdx ex 14 Octob:*
 L. 1 N. F. *com: F. Ant. Egredietur in*
 L. & M. *gl. 3 Or. B. Vesp: de seq: com:*
præc & F. O Sapientia. spr stando.
- A. 18 F. 3 *Expectat: Part: B. V. M. dx Maj:*
Off. pr. pro aliq, loc; com: F. in L. & M.
gl. Cr. P. B. Et te in Expectatione, in
Vesp: com: seq: & F. O Adonai.
- R. 19 F. 4. IV. TEMP: *Bibianæ V. M. sdx*
ex 2 huj: L. 1 N. de Virgin: 9 L. &
com: F. Ant: Misus est in L. & M. gl.
3. Or. B. U. E. F. Vesp: a cap: de seq:
com: præc & F. O Radix.
- R. 20 F. 5 (*Vig: sine Fej: de qua nil in Off:*)
 Euseb: E. M. *sdx ex 16 huj: L. 1 N. F.*
com: F. Vigilate in L. & M. gl. 3. Or. Vig:
U. E. Vig: Vesp: de seq: com. F. O Clavis!
- R. 21 F. 6 IV. TEMP: *Thomæ Ap: dx 2 cl.*
Off. ut ibi 9 L. & com. F. Nolite in L.
& M. gl. Cr. P. Ap. U. E. F. in Vesp.
*com. F. O Oriens! * Iudicia Spir: cessant*
*ad Epiph: * Solstit: hybern: h. 2 m. 3 vesp:*
 Viol:

DECEMBER.

Viol: 22 Sab. IV. TEMP: de Ea Invit: Hymn:
ex Dom: præc. LL. 44. & Or. ex Sab:
 Ad L. & Hor: Ant: Fer: 6 *Constantes*
 Ad Cant: An: *Expectetr* Ad Benedic:
Quomodo præc fer: M. pr. ORDINES SS.
 Vesp: a cap. de Dom: Ad Mag: Ant:
*O Rex gentium! * Cras denunc: Vig:*
 Nat: Dni F. 2 Fes: Nat: Dni F. 3 S.
Steph: F. 4.

Viol: 23 DOM 4 *Advnt:* 2 cl. sdx ut in
 Psalt: & pr. Vesp: de Dom: ad Mag: Ant:
*O Emmanuel! * Cras usq; ad Oct. Epiph:*
*prohib: Mis: Vot: & Def: * Plenit: h. 5*
m. 37 mane.

A. 24 F. 2 Vig: Nat: Dni de Ea sdx Absol:
Exaudi Bened: 3 N. Ad L. & Hor: Off.
 fit. dx M. pr. fine gl. & Cr. Vesp: de seq.
 Hym: term: *Jesu tibi usq; ad Epiph: Post*
Alma v. post Partum.

A. † 25 F. 3 NATIVIT: DNI N. J. C. dx
 1 cl. cum Oct. Oia pr. 3 M. cum gl. Cr.
 Pr. Commc: pr. per Oct. in 1ma M. dic:
Noct: Sacrat: in reliquis Diem, in 2da M.
 fit com: S. Anast: in 3tia M. ult: Ev.
Cum Natus ex Epiph: In 1ma & 2da M.
 non fit purif: nec Calix extergtr nec
 extra Corp: ponitr, sed sumpto *diligen-*
ter Sangv: Calix tegtr Pal: dic: Or. consv:

DECEMBER.

& digiti abluunt in alio vase mundo, dein ponit Host: pro altera M. in patena & Calix velo tegtr. In 3tia M. sumpro Sangv: fit & sumitr ablut: ima Ordinar: dein ablut: digit: ex 1 & 2. M. ex vase in Calic: fundtr & sumtr. Tandem fit ablutio digit: ordinar: NB. *Si quis ex rabli caa unam tint: M. vult hberere, debet hberere 3tiam, duas Mis: non licet celebrare neq; de Nocte alias privat: aut Confess: excip: vel Commun: dare.* In M. Solem: ad Incarn: Celebrans genufl: ad Altare. Vesp: de Nat: com: seq. & OO. SS. MM. Ant. *Istorum v. Lactamini Or. Deus, qui nos, loco Solemn: dic: Commem:*

R. † 26 F. 4 STEPHANI PROTOMART: dx 2 cl. cum Oct: com: Nat: & OO. SS. MM. in L. & M. gl. Cr. P. Commc: Oct. *Benedict: Avenge.* Vesp: de Nat: a cap. de S. Steph: com: seq. & Oct. Nat: ac OO. SS. MM.

A. 27 F. 5 Joannis Ap. & Ev. dx 2 cl: cum Oct. com: 2 Oct. ut pr. loc: in L. & M. gl. Cr. P. Commc: Oct. *Bened: Vini* Vesp: de Nat: a cap. de S. Joan: com: seq: & 2 Oct.

Viol: 28. F. 6 SS. Innoc. MM. dx 2 cl. cum Oct. dic: 9 sine *Te Deum* com: 3 Oct. in L.

lein
&
pro
nar:
asc.
fit
ex
bet
are
ss:
m:
re.
M.
qui
dx
M.
de-
S.
O.
cl:
L.
ini
m:
cl.
ft.

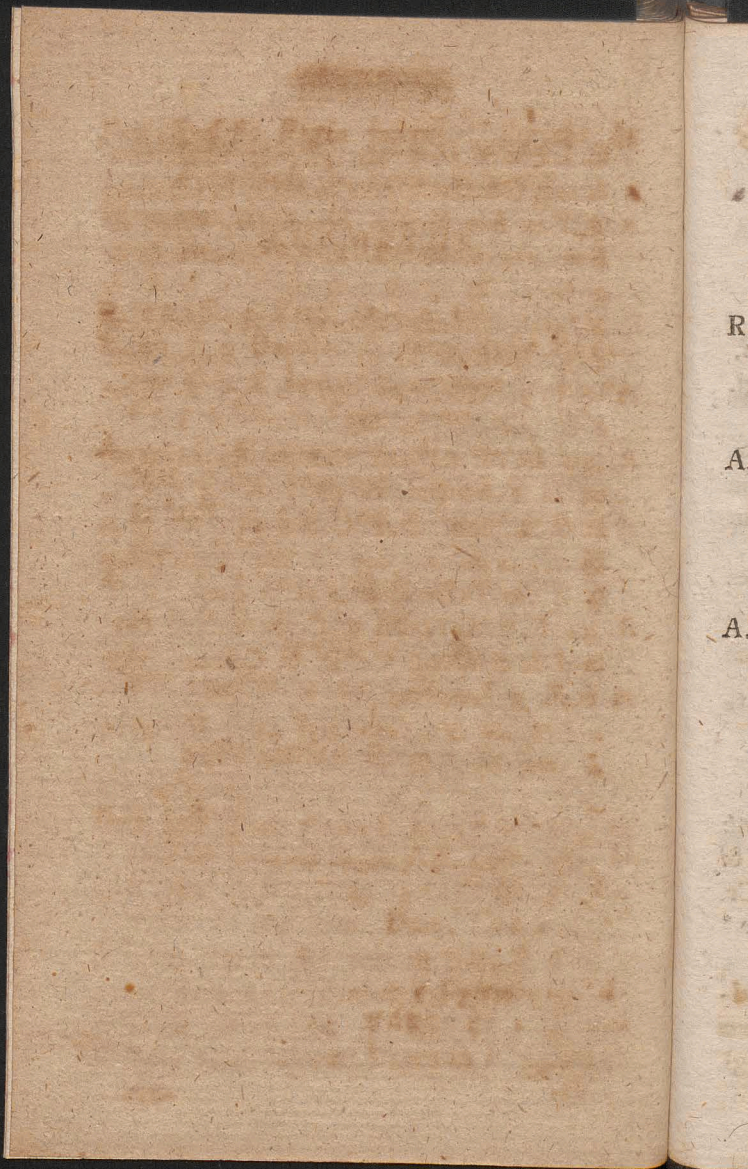

DECEMBER.

in L. & M. *non dic: gl. nec Allel: cum*
7. seq. sed Grad: & Tract: Cr. P. Commc:
Oët. In fine M. dic: *Bened: Dno Vesp. de*
Nat: a cap. de SS. Innoc: com: seq. &
3 Oët.

R. 29 Sab: Thomæ Cantuar. E. M. sdx com:
4 Oët. in L. & M. gl. Cr. P. Commc: Oët.
Vesp: de Nat: ritu *sdplci* a cap. de Dom:
com: præc: & 4 Oët.

A. 30 DOM: inf: Oët. Nat: de Ea sdx Off.
ut in Festo Nat: & pr. com: 4 Oët. in
L. & M. pr: gl. Cr: P. Commc: Oët. Vesp. de
Nat: *ritu dplci* a cap. de seq. com: Dom:
& 4 Oët. * *Decr: h. 4 m. 7 mane.*

A. 31 F. 2 Sylvestri P. C. dx com: 4 Oët.
in L. & M. gl. Cr. P. & Commc: Oët.
Vesp: de seq. tnt.

* *Hodie & Anno seq: Lit: Martyrol:*
D. maj:

*Pro Ecclesia Regio insigni Collegiata &
Parochiali S. Joan: Baptista.*

AUGUSTUS.

- R. 28. F. 3 Vesp: de seq: tnt.
R. 29 F. 4 Decolat: S. Joan: Bptæ *dx 1 cl.*
cum Oct: 8 Lect: div: in duas in M. gl.
Cr. per Oct. in Vesp: com: seq. tnt.
A. 30 F. 5 Rosæ Lim: V. dx 9 L. SS.
MM. Felic: com. Oct. Decoll: & MM. in
L. & M. gl. Cr. Vesp: a cap: de seq. com:
præc: & Oct.
A. 31 F. 6 Raymund: Nonn: dx com: Oct:
in L. & M. gl. Cr. Vesp: a cap: de seq:
com: præc: & Oct. ac S. Ægid: Ab. *item*
SS. 12 MM.

SEPTEMBER Dierum XXX.

- R. 1 Sab: Olavi R. M. P. R. S. dx *ex 29 Jul:*
L. 1 N. Sab: 9 L. S. Ab. com. Oct. &
S. Ab. ac 12 MM. in L. & M. gl. Cr.
Vesp: de seq. com. **Dom.** *Cum audis: **
Cras denunc: Fest: celebre Nat: B Sab:
A. 2 DOM. 14 p. *Pentec: 1 Septemb:* DEDI-
CAT: COLLEG: VARS: dx 1 cl: *cum*
Oct: 9 L. & com: Dom. in L. & M. gl.
Cr.

SEPTEMBER.

Cr. P!Ttt. U. E. D. in Vesp: com: Dom:
& seq.

A. 3 F. 2 Stephani R. C. sdx *ex heri ponitr*
hod: rae vicinit: L. 1 N. ex heri Incip:
com: 2 Oct. Dedic: & Decoll: in L. &
M. gl. Cr. Vesp: de seq: tnt: * *Decr: h.*
1 m. 47 vesp:

A. 4 F. 3 JOACHIM: C. Protect: R. P. dx
1 cl: cum Oct ex Dom: præc: Off: pr. sine
com: in M. gl. Cr. in Vesp: com, seq: tnt
ut in 1 Vesp:

R. 5 F. 4. Oct. Decoll: S. Joan: dx L. 1
N. F. 2 N. ex Coi un: Mart: *Principes*
3 N. ex Festo com: 2 Oct. Dedic: & S.
Joach: in L. & M. gl. Cr. in Vesp. com:
seq: & 2 Oct.

A. 6 F. 5 Laurent: Just: E. C. sdx *ex heri*
ponitr hod: rae vicinit: L. 1 N. F. com:
2 Oct. in L. & M. gl. Cr. Vesp: a cap.
de seq. com: præc. & S. Joachim.

A. 7 F. 6 (*Fej: consv:*) de 6 Die Oct.
Dedic: sdx L. 1 N. F. com: S. Joach: in
L. & M. gl. 3 Or. B. Cr. Vesp. de
seq: tnt.

A. † 8 Sab: NATIVIT: B. V. M. dx 2 *cl.*
cum Oct: 9 L. & com: S. Adrian: in L.
& M. priv: tnt: gl. Cr. P. B. *Et te in*
Natiuit: per. Oct. in Vesp: com: seq: &
Oct.

SEPTEMBER.

O^{ct.} Joach: *ut in 1 Vesp: ac Dom: In omnibus, item S. Gorgon: M.*

A. 9 DOM: 15 p. *Pentec: 2 Setpemb: O^{ct.} Dedic: Coll: dx 9. L. Dom: com: O^{ct.} Joach & Dom: ac Nat: B. item S. M. in L. & M. gl. Cr. P. B. U. E. D. Vesp: 4 cap. de seq: com: præc. & O^{ct.} Joach: ac Dom: item Nat: B. * Revertatr ad Ordinarium Directorii.*

UT IN OMNIBUS GLORIFICETUR DEUS.



E L E N C H U S

UNIVERSI CLERI ARCHI-DIACONATUS
VARSAVIENSIS.

PRÆLATI ET CANONICI

INSIGNIS COLLEGIATÆ VARSAVIENSIS

S. JOANNIS BAPTISTÆ.

DECANUS. Christoph: Zórawski Abbas Com-
mend: Vagrov: Can: Cath: Crac: &
Varmien: Præp: Kielcen: Scholast: Lancic:
Eques Ord: S. Stanislai.

ARCHI-DIACONUS.

PRÆPOSITUS. Joannes Bapt: Albertrandi,
Eppus Zenopolit: Can: Metrop: Gnesnen:
Sæ Sedis Aplicæ Delegatus, Vicarius &
Officialis Gener: Varsavien: *Eques Ordinis*
S. Stanislai.

CUSTOS. Vincentius Łaszczewski Cur: Oy-
rzanoviensis.

SCHOLASTICUS. Andreas Reptowski Can.
Cath: Posn: Præp: Colleg: Lancicien: &
Parochialis Ofiecen:

CANCELLARIUS. Thomas Ostaszewski Abbas
Commend: Obren: Can: Cath: Posnanien:
Præp:

Præp: Eccl: Paroch: Garvolin: *Eques Ord:*
S. Stanislai.

PRIMICERIUS. Michaël Wierzbowski. ?

CANONICI.

Alexander Nowicki Custos Lovicien: Canon:
Sandomirien: Cur: Pęcicen: *Eques Ordinis*
S. Stanislai.

Coadjut: Joannes Latecki.

Josephus Hiż.

Franciscus Melin Cur: Piasec: & Goszczyn:

Coadjut: Adamus Królikiewicz Præp:

Eccle: Paroch: Łomżen: & Szyman:

Constantinus Kuszell Decanus Metrop: Gne-
snen: Can: Cath: Posnan: Præp: Eccl:
Paroch: Drzevic: *Eques Ord: S. Stanis:*

Stephanus Hołowczye Can: Cath: Cracov:
Scholast: Kielcen: Præp: Eccl: Paroch:
Wrocimov:

Joannes Dorau Rector Eccl: Par: Groiec:
& Vorovien:

Coadjut: Antonius Dąbrowski Rector

Eccl: Par. Tarczynen: Judexq; Surrogat:

Andreas Wołłowicz Abbas Commen: Can:

Cath. Plocen: Præp: Eccl: Paroch: Iżen:

Eques Ord: Aquilæ Albæ & S. Stanislai.

Felix Wodziński Archi Diac: Collg: Lovicien:

Jovinus Bystrzycki Primicer Cath: Plocen:

Præp:

Præp: Eccl: Paroch: Steżycen: *Eques*
Ordinis S. Stanislai.

Adalbertus Górski Can: Cath: Tarnov: Cur:
Eccl: Paroch: Słomczyn & Kroczycen:

Adamus Prażmowski Rector Eccl: Paroch:
Latovicen: Judexq; Surrogatus.

Joannes Woronicz Can: Cath: Helmen: Au-
ditor & Judex Gener: Curiaë Eppalis
Vladislavien:

VICARII PERPETUI.

Jacobus Münich Vice-Decanus.

Josephus Winter.

Simon Zaboklicki.

Adamus Chrif.

Franciscus Wieliczko.

Mathias Krzywowicz.

MANSIONARII.

Jacobus Minasowicz Can: Hon: & Altarista
Colleg: Varsavien: Cur. in Sadowne.

Stephanus Bogdanowicz Can: Hon: Varsav:
Cur. in Raszyn.

Joannes Latecki Can: Coadjut: Varsovien:

Antonius Dąbrowski Can: Coadjut: Varsav:

Rector Eccl: Paroch: Tarczynen:

Seba-

Sebastianus Neümani Can: Hon: Varsav: &
Cath: Smolen: Vice-Custos.
Adalbertus Zuchowski.

PSALTERISTÆ.

Bonifacius Fanisławski Cur: Tarchomin:
Laurentius Kruszewski Cur: Młodzieszyn:

ALTARISTÆ.

Sebastianus Neümani) Senior.
Paulus Brzękiewicz) Literatorum.
Michaël Kruszewski S. Joannis Cantii.
Mathæus Balewicz Transfiguratur: Dni.
Dominicus Morawski S. Stanislai.
Paulus Sztetner B. V. M. Gratosæ.
Fabianus Staniszewski Crucifixi.

RECTOR ECCLESIE

*Nationalis Germanæ ad Colleg: Varsav: S.
JOANNIS BAPTISTÆ:*

Antonius Powahl.

ECCLESIA PAROCHIALIS.

Neo Varsaviensis B. V. MARIE.

Rector, Petrus Gniewczyński.

Mansi-

&
(Leo Siemiątkowski Can: Livon:
Mansionarii (Senior.
(Mathias Glinński.

Vicarii. (Franciscus Zaiączkowski.
(Antonius Sitkowski.

RECTOR ECCLESIAE

SANCTÆ CRUCIS in Campo.

Franciscus Szperling.

Ecclesia Paroch: S. CRUCIS.

Præpositus. Josephus Jakubowski Vifit: Gener:
Congreg: Missionis.

Vicarios fovet octo ejusdem Congregat:

Ecclesia Parochialis S. ANDRÆ Apost:

Præpositus. Thomas Grodzicki.

(Joannes Powahl.

Vicarii. (Stanislaus Piątkowski.
(Adalbertus Komorecki.

Judices Profynodales.

Franciscus Zambrzycki Suffgrag: Kijov:

Andreas Reptowski Can: Cath: Posn:

Felix Wodziński.

Adalbertus Górski.) Canonici Varsav:

E

Can-

Censores Librorum.

Stephanus Hołowczyc.)
Adamus Prażmowski.) Canonici Varsav: |
Josephus Vinter Vic: Colleg: Varsav:
Georgius Koźmiński.
Josephus Jakubowski Vifit:)
Sebastianus Woliński.) Congr. Missionis
Georgius Lange.)

Examinatores Prosynodales.

Joannes Woronicz Canonicus. }
Josephus Winter Vicarius. } Varsav:
Adamus Christ Vic: & Regens }
Seminarii S. Joannis. }
Sebastianus Woliński.)
Georgius Lange.) Congreg: Mission:
Joannes Brodowski.)

Examinatores Ordinarii.

Franciscus Wieliczko Vic: Colleg: Varsav:
Michaél Barna Can: Liv:)
Vice Regens.) Seminarii S.
Antonius Rotter Professor) Joannis.
Claudius Mandron)
Ludovicus Dessau.) Congreg: Missionis.

Tha-

Thaddæus Bukowski *Schol: Piarum Sræ Theo:*
Professor.

Bernardus Jachimowski *Ordin: Præd: Con-*
ventus Neo-Varsav:

Marianus Dobrowolski *Minorum S. Francis:*
de Observ: Sræ Th: Lector.

DECANATUS BŁONENSIS.

Blonie. Præpositus. Joannes Antonius Wo-
łowski Abbas Claustr: Cerven Can:
Cath: Plocensis.

Rochus Peſki.

Vicarii. Augustinus Szanior.

Bernardus Strzyszewski.

Stanislaus Pruski.

} CC.RR.
LL.

Borzecin. Commend: Perp: Josephus La-
fkowski Can: Reg: Later:

Brwinow. Cur. Franc: Albertrandi Can: Hon:
Varsaviensis.

Głusko. Cur. Nicolaus Reddig.

Grodzisk. Cur. Basilius Popiel Can. Hon: Var:
Vic:

Iżdebno. Cur. Joannes Domański.

Kazuh. Cur. Antonius Dabrowski.

Kielpin. Cur. Adalbertus Sosnowski.

Lesno. Cur. Nicol: Zubr Can: Smol. *Decanus.*

- Kutubiel* Vic: Mathæus Rugieński.
 Cur. Joannes Wolny.
 Præp: Hosp: Carolus Zielinski.
- Łaskarzew.* Cur. Antonius Tarkowski
Decanus.
- Osiecko.* Cur. Andreas Reptowski Can Cath:
 Posn: Schol: Varsav: Præpositus
 Lancicien:
 Vicarii. (Mathias Gutowski.
 (Mathias Wrotnowski.
- Siennica.* Cur: Christoph: Szateński.
- Tarnówek.* Cur. Josephus Mieszkowski.
- Warszewice.* Cur. Simon Kłosiński.
- Wiązowo.* Cur. Casimirus Czerwiński.
- Wilga.* Cur. Thomas Zbrożek.

DECANATUS GABINENSIS.

- Gabin.* Rector Thomas Lamkowski.
- Jamno.* Cur. Antonius Domiechowski Can:
 Cath: Hon: Posnan:
- Itów.* Cur. Josephus Tarnofki.
- Kiernozia.* Cur. Laurent: Walkiewicz Can:
 Hon: Varsav: & Lancicien: *De-*
canus:
- Luszyn.* Com: Andreas Nowak.
- Osmolin* Cur. Leo Porzycki.

- Pacyna.* Cur. Adalbert: Dembowski Can:
Cath: Vladislav.
- Sanniki.* Cur. Florianus Bleliński.
- Strzelce.* Com: Nicolaus Komorowski.
- Suserz.* Cur: Stanislaus Skrzyński Can:
Hon: Lancicien:
- Trębki.* Cur. Thomas Dobrowolski.
- Troszyn & Czermno.* Cur. Antonius Lubo-
radzki Can. Cath: Plocen:
- Zyczko.* Cur: Joannes Rudzki.

DECANATUS GRODECENSIS. |

- Belsko.* Cur. Petrus Strasz.
- Błędow.* Cur. Cajetanus Wybrański.
- Goszczyń.* Cur. Franciscus Melin Can: Var:
Vic: (Josephus Trzaska.
(Adalbertus Bielawski.
- Groiec.* Rector Joannes Dorau Can: Var:
Vic: Valentinus Dąbkowski. ||
- Jasieniec.* Cur. Felix Toczyski.
- Jeziorka.* Cur. Eulgent: Strusiński.
- Lawiczyn.* Cur. Simon Grott *Decanus.*
Altar:
- Lipie.* Cur. Angelinus à S. Ignatio Or-
dinis Carmelit: strict: Observ:
- Lubania* Cur. Franciscus Szynglewski.

Łęcieszycze. Cur. Thomas Sowicki Ord: S.
Pauli.

Mogielnica. Cur. Bernardus Nowakowski
Ordin. Cister.

Vic:

Oyrzanow. Cur. Vincent; Łaszczewski Cu-
stos Varsaviensis.

Przybyszew. Cur. Adamus Zabo-)
rowski.) O. S. B.
Vic: Verim: Obrębski.)

Rembiertów. Cur. Casimirus Brześciański.

Tarczyn. Rector Antonius Dąbrowski Can:
Coad: Judexq; Surrog: Varsav:

Vic: (Simon Piekarski,
(Thomas Borzeński.

Worów. Rector Joannes Dorau Can: Var:
Vic: Josephus Gorzkowski.

DECANATUS LATOVICENSIS.

Borowie. Cur: Joannes Gastałkiewicz.

Jeruzal. Cur: Hyacint: Niemierka *Decanus.*

Kiczki. Cur. Petrus Sławierski.

Kuslewo. Cur. Antonius Stawiski Can: Liv:

Latowicz. Rector Adamus Prażmowski Can:
Judexq; Surrog: Varsav:

Vic: (Simon Brzozowski.
(Paulus Łęcki.

Miaſt-

- Miastkow.* Cur: Adalbertus Kłoniccki.
Vic: Josephus Chamerski.
- Parysiew..* Cur: Franciscus Ruchlin Can: Liv.
Vic: Adalbertus Niwiński.
- Seroczyn.* Cur. Ramualdus Grądzi.
- Stoczek.* Cur. Adalbertus Stetkiewicz.
- Wodynie.* Cur. Joannes Szmigielski.
Altar:
- Zeliszew.* Cur: Martinus Szyboriski.
Vic: Petrus Brodziński.
- Zwola.* Cur. Franciscus Tulinski.

DECANATUS LIVENSIS.

- Cegłow.* Cur. Fabianus Dąbrowski Can:
Hon: Varsaviensis.
- Czerwonka.* Cur. Josephus Dąbrowski.
- Grębkow* Cur. Florianus Buyno Scholast:
Cath: Kijovien:
- Jakubów.* Cur. Adalber: Garczyński.
- Katuszyn.* Cur. Fabianus Lisiecki *Decanus.*
- Kopce.* Cur. Joannes Nep: Mierzeiewski.
Præb: Josephus Borowski.
- Liw.* Præp: Inful: Edwardus Garczyński
- Mińsko.* Præp: Nicol: Faliszewski Primi-
cer: Cath: Luceorien:
Vic: Vincentius Greyber.
- Niwiska.* Cur: Thomas Lipiński.

- Olexin.* Cur: Josephus Truszkowski.
Wierzbno. Cur:
Wisniew. Cur: Josephus Sarnecki Can: Hon:
 Varsaviensis.

DECANATUS MSZCZONOWIENSIS.

- Babsko.* Commend: Petrus Fab: Mroczko-
 wski Schol: Piar:
Biata Commend: Romual: Siekaczyń-
 ski Eremit: Ord: S. Aug:
Chojnata. Cur: Vinc: Spadlin Ord: S. B.
Cielądz. Com: Thomas Woiewodzki.
Jeruzal. Cur. Michaél Niemcewicz.
Liwin. Cur. Casimirus Jarocki.
Lutkówka. Cur. Thomas Woiewodzki.
Mszczonow. Rector Adalbertus Wolski Can:
 Hon: Lancie:
Osuchow. Cur. Thomas Badowski *Decanus.*
Radzi-jowice. Cur. Laurentius Zawadzki.
Regnow. Cur. Antonius Sawiński.
Sadkowice. Cur: Thomas Piątkowski.
Skuly. Cur.
Wilkow. Cur. Onuphrius Latecki.
Zdzary. Cur. Adalber: Soszyński.) CC.RR.
 Vic: Martin: Kapłóński.) LL.

DECANATUS PIASECENSIS.

- Babice.* Cur. Ignatius Smarzewski Schol:
Piarum.
- Czerfk.* Præp: Joannes Komorowski Can:
Cath: Helm.
Vic:
- Góra.* Præp: Franc: Zambrzycki Eppus
Suffrag: Kijovien:
Vic: Joannes Berliński.
- Jazdów.* Rector Bogusl: Pachowicz Can:
Liv:
Coadjut: Nicolaus Muradowicz
Can: Hon; Helmen:
Vic:
- Jazgarzew.* Cur. Ignatius Bórakowki Can:
Cath: Kijoviensis.
Vic: Antonius Leśniewski.
- Ostrow.* Com: Antonius Ostrowski.
- Piasieczno.* Cur. Franc: Melin Can: Varsav:
Vic: Sebastian Radwański.
- Powśin.* Com: Michâél Awedyk Can: Liv:
Decanus.
- Prażmow.* Cur: Ignatius Rostworowski Can:
Cath: Kijovien:
- Raszyn.* Cur: Steph: Bogdanowicz Can:
Hon: & Mansion: Varsav:

- Stomczyn*. Cur: Adalbertus Górski Can: Vars:
Vic: Christoph: Orłowski.
- Służew*. Cur: Anton: Górski Can: Cat: Ploc:
- Sobikow*. Cur. Augustinus Długolecki.
- Wawrzyszew*. Cur. Stanislaus Gawłowski.
- Willanow*. Cur. Michâél Awędyk *Decanus*.
Vic: Jacobus Pekman.
- Wola*. Cur: Michâél Wierzeyfski Can: Liv:
- Zerzno*. Cur. Franc: Wierchowfski.

DECANATUS SOCHACZOVIENSIS.

- Białynin*. Cur: Martinus Zawistowski.
- Brochów*. Cur. Ignatius Ostaszewski C. R. L.
- Brzozów*. Cur: Stanislaus Raczyński.
- Giżyce*. Cur. Gregorius Zawalski.
- Kamion*. Cur. Jacobus Grechnius Can: Hon:
Collegiatæ Plocen:
- Kampinos*, Cur. Jacobus Zegocki Can: Liv:
Præp: Codj: Łosicen: *Decanus*.
Vic: Josephus Brandmüller.
- Kaski*. Cur. Nicol: Manugiewicz Can:
Hon: Cath: Kijóvien:
- Kozłów*. Eppale Com: Sim: Jedyńakiewicz:
- Kozłów* Militare Cur. Carolus Koszewski
Can. Hor: Cath: Helm:
- Kurdwanów*. Cur. Thomas Kęmpowski.
- Mistrzewice*. Cur. Joannes Garczyński.

-
- Młodzieszyn.* Cur. Laurentius Kruszewski.
Rybno. Cur. Andreas Rembieliński Schol:
Piarum.
Sochaczew. Præp: Sebast: Richter.
Vic:
Szymanow. Cur. Adamus Królikiewicz Can:
Coadj: Var: & Colleg: Plo-
centis Præp: Łonżen:
Vic: Casimirus Puczowski.
Trojanow. Cur. Joannes Kieyss.
Wyskitki. Præp: Adam: Markiewicz Canon:
Honor: Varsav:
Coadj: Theod: Wiesiołowski Can:
& Judex Surrog: Lovicien:
Manlio:
Zawady. Cur: Antonius Borowski.

DECANATUS VARECENSIS.

- Boglewice.* Cur. Martinus Piotrowski. |
Chynow. Cur. Mathias Zebrowski.
Drwalew. Cur. Bonifacius Fanisławski.
Grabow. Cur. Andreas Goścjeki.
Konary. Cur. Gregorius Chmielewski.
Magnuszew. Cur. Stanislaus Maliszewski
Can: Liv:
Maiszew. Cur. Joannes Mędrzecki.
Ostrołęka. Cur. Josephus Poradowski Can:
Liv: *Decanus:*

i

Pieczyska. Com: Bonifacius Fanisławski.
Promna. Cur. Antonius Rościszewki.
Różniszew. Cur. Adalbertus Okuński.
Warka. Rector Josephus Poradowski
 Can. Liv:
Wrociszew. Cur. Jacobus Pogonowski.

A L U M N I.

In Seminario S. Joannis Baptiste.

Joannes Toczyński	-	-	Anni 2di.
Simon Bonifacius Ratyński	-	-	— 2di.
Martinus Pszczołkowski	-	-	— 2di.
Thomas Smoleński	-	-	— 2di.
Simon Szyszkowski	-	-	— 2di.
Jacobus Bekman	-	-	— 2di.
Mathæus Perczyński	-	-	— 2di.
Thomas Ostaszewski	-	-	— 1mi.
Alexander Kryszkiewicz	-	-	— 1mi.
Nicolaus Górki	-	-	— 1mi.
Bonifacius Czarnecki	-	-	— 1mi.
Silvester Kołomyński	-	-	— 1mi.
Simon Niedzwiecki	-	-	— 1mi.
Casimirus Nużkiewicz	-	-	— 1mi.
Ignatius Grabowski	-	-	— 1mi.
Josephus Gosze	-	-	— 1mi.
Petrus Michałowski	-	-	— 1mi.

In

In Seminario S. Crucis.

Nicolaus Palezyński	-	-	Anni 2di.
Joannes Rynkiewicz	-	-	— 2di.
Joannes Buczyński	-	-	— 2di.
Severinus Krzyczkowski	-	-	— 2di.
Thomas Daniszewski	-	-	— 2di.

CATHALOGUS MORTUORUM.

- D. 27. Xbris 1796. Thomas Zaiączkowski
Cur in Kozłow Eppali.
- D. 28. Mart: 1797. R. P. Carolus Ord: Car-
mel: Rector Eccl: Par: in Lipie.
- D. 23. Aprilis 1797. Joannes Radzikowski
Vicarius Colleg: Varsav:
- D. 17. Junii 1797. Ignatius Paulin Cur. in
Zaborow.
- D. 23. Julii Stanislaus Kaliński Cur. in Strzel-
ce Ordinis C. R. Præmon:
- D. 11. Aug: 1797. Michâel Ciszewski ad
Eccl: Par: in Wiskitki Mans:

*Quorum animæ juxta Processum Anno
1783. Die 10. Febr: promulgatum piis Uni-
versi Cleri Archidiaconatus Varsavien: Suf-
fragiis commendantur.*



DECRE-

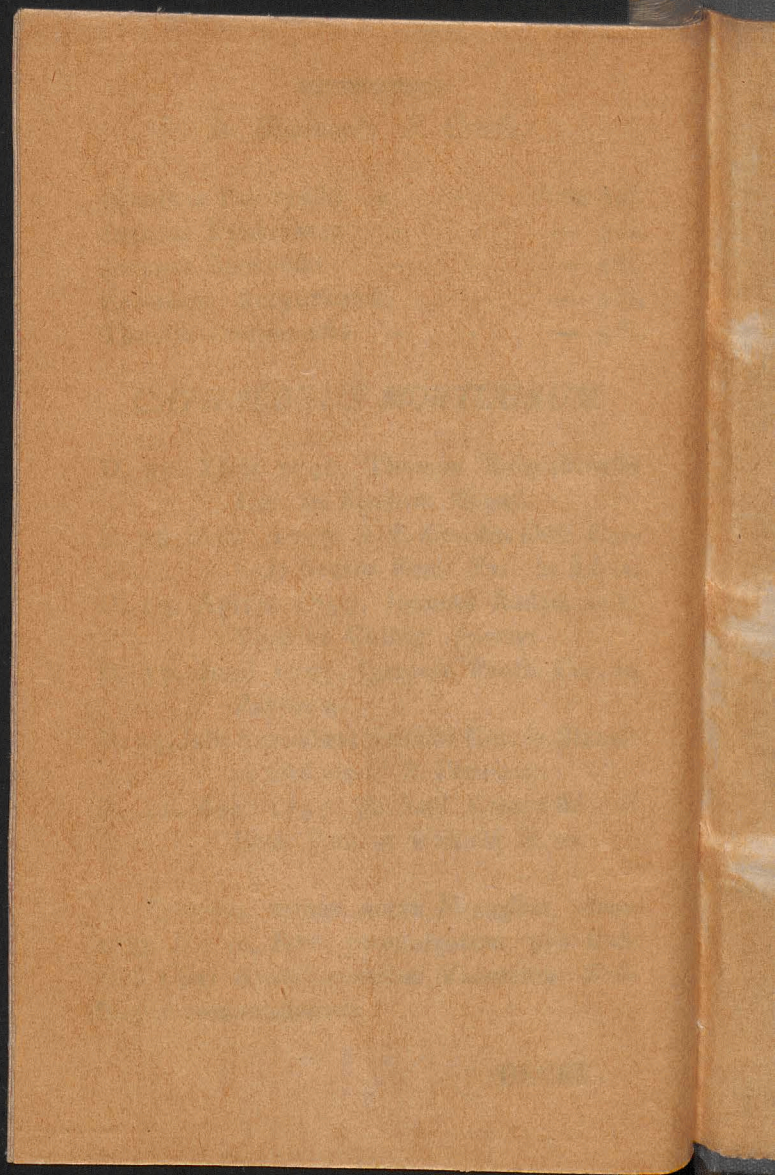

Biblioteka Jagiellońska



stdr0018976

