

kat.komp.



BIBLIOTHECA
UNIV. IAGELL.
CRACOVENSIS

6713

1777

~~1777~~ Czasopismo

I

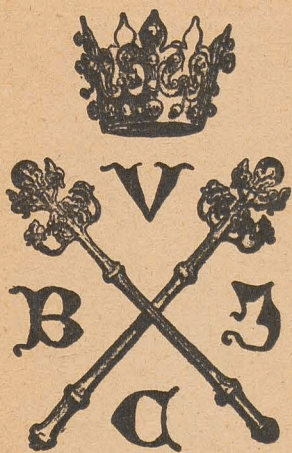

6713

I

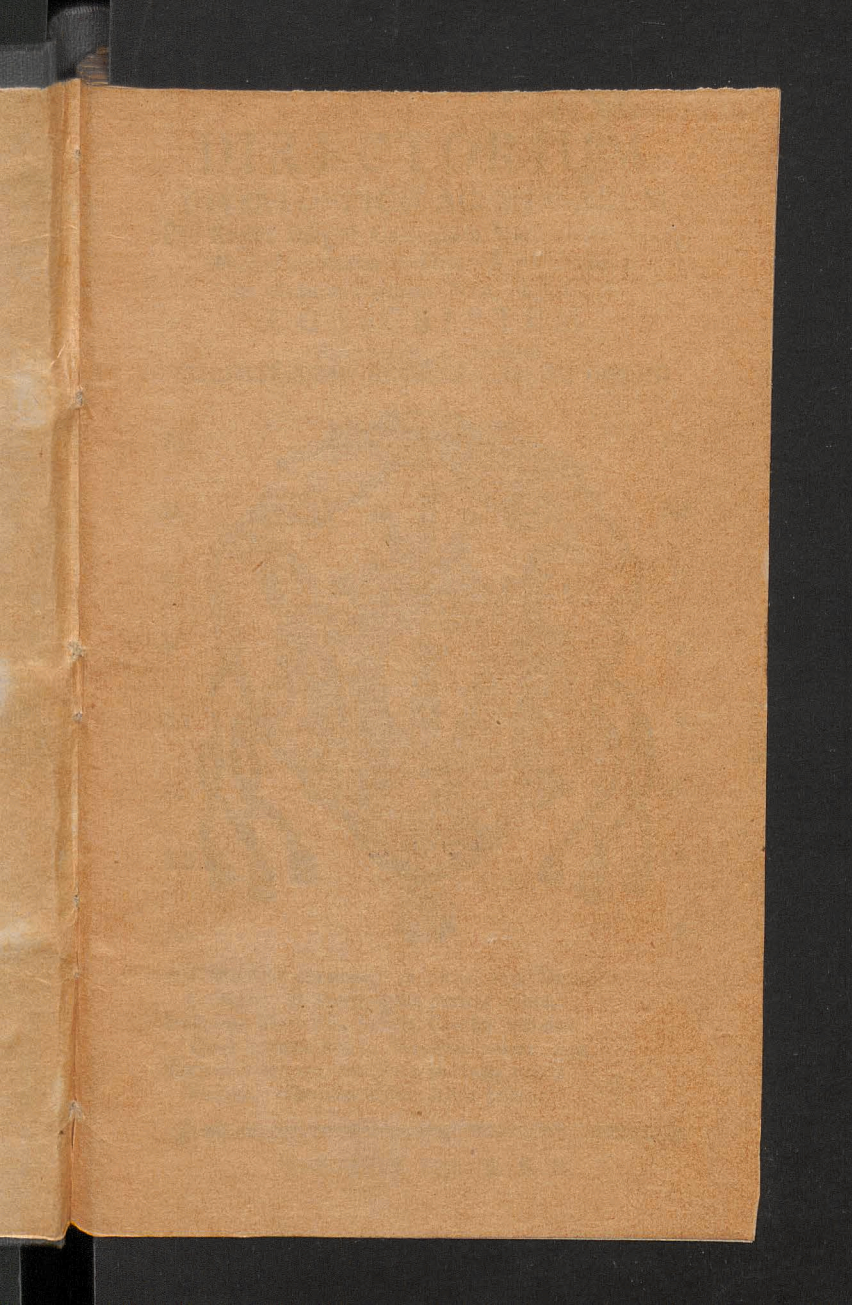

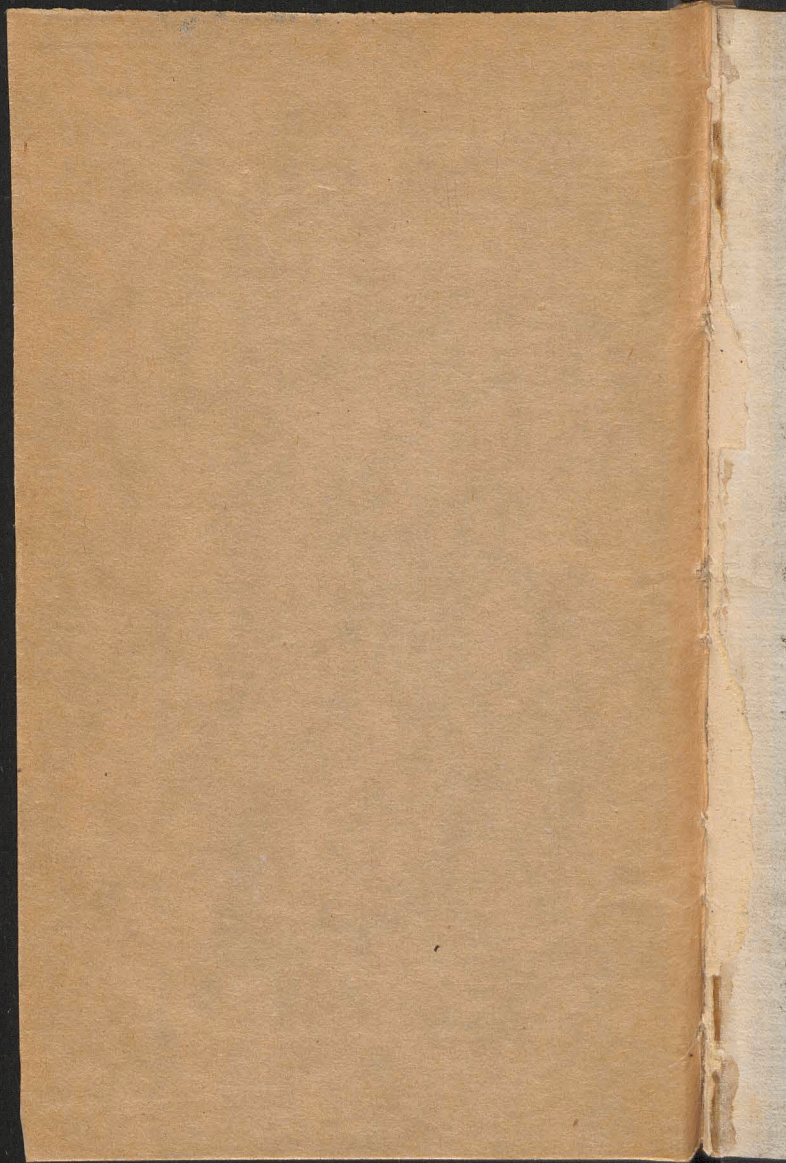

DIRECTORIUM
DIVINI OFFICII AC MISSARUM
 Pro Regio Insigni Collegiata Varsaviensi ejuſq;
 Archidiaconatu in Diœceſi Poſnarienſi
 In Annum Domini MDCCLXXVII.
CONSCRIPTUM
 Authoritate & Mandato
ILLUSTRISSIMI EXCELLENTISSIMI DOMINI

AS

KM

D.

&A

S.

G.

E.

P.

&V

S.

C.

R.

EO

AA

&S

S.



ANDREAS (piagens) te ducit, tuta Sequêris
 Et Maris. & terræ nulla pericla time,
 Irascente Mari tibi Servit Cymba, quietas,
 Quas natura negat, Monstrat amore vias,
 Formidas terram, tibi Sola potentia turris
 Sufficit, ascendas altius Astra patent.

—————
 VARSAVIÆ Typis S. R. M.

REVOLUTIONES.

Anni 1777.

Aureus Numerus	- - - - -	XI.
Cyclus Solaris	- - - - -	XXII.
Epacta	- - - - -	XX.
Indictio Romana	- - - - -	X.
Litera Dominicalis	- - - - -	E.
Litera Martyrologii	- - - - -	A.

Electio Papæ Pii VI. Die 15. Febr: Ao 1775.
 Pontificatûs ejus Annus - - - III.
 Ab Inauguratione Illust: Excellentissimi
 Domini feliciter Moderni in Eppm
 Polnaniensem & Varlaviensem = IX.

FESTA MOBILIA,

A. Kalendas Jan. ad Diem Cinerum Hebd.
 5. D. 6.

Dies Cinerum	- - - - -	12. Febr.
Pascha	- - - - -	30. Martii.
Ascensio Domini	- - - - -	8. Maj.
Pentecostes	- - - - -	18. Maij.
Corpus Christi	- - - - -	29. Maij.
Domcæ post Pent.	- - - - -	27.
Dom: 1. Adventûs	- - - - -	30. Novemb.

IV. Anni tempora Examen Ordinandorum
 Ordines Sacri Festa Palatii per F. P.
 suis annotantur locis.

JANU.

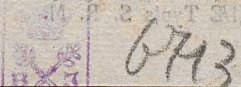

JANUARIUS Dierum XXXI.

- A. † 1 F. 4. CIRCUMCISIO DNI *dx 2. cl. celebre Off. pr. com. null. in M. Gl. Cr. Præs. & Coment. Nat: in Vesp. com: seq. ent Or. pr.*
- R. 2. F. 5. Oct. S. Steph. Proth. M. *dx com. 8var: in L. & M. Gl. Cr. Præs: Nat. Coment. Comnes Vesp. à Cap. de seq. com. præc. & SS. Ann.*
- A. 3. F. 6. Oct. S. Joan. Ap. *dx Com. SS. Inn: in L. & M. Gl. Cr. Præs. Apost. in Vesp. com. seq.*
- R. 4. Sab. Oct: SS. Inn. *dx in 3. Noct Ant. Isti sunt in R. 8, dic. Gloria Pat. Te Deum in M. Gl. graduale alle & y Sine Tractu & Sine Cr. Præs. Nat. in Vesp Ant. de Laud. ult. Psalm. Credidi com. Vig. & S. Telesp: M.*
- A. † 5. DOM: *vacat Vig. Ep. Sine jej. Sdx Off. ut in Circ: excep: pr. Com. S. Teles: in L. & M. gl. 3. Or. B. Cr. Præs: Nat. prim. sine prec. Vesp. de Seq. Com. null. * hod: & per oct. prohib: Vot. & def.*
- A. † 6. F. 2. EP IPH: DNI *dx 1. cl. cum Oct: celebre Off: & Mipr: Gl. Cr. Præs, & Coment. pr. per. tot. Oct. * Bened. auri Vesp. de fest.*
- A. 7. F. 3. de 2. die *inf. oct. sdx ad Mat. die Dne lab: Invit. Hym. ut in fest J. I. N. de Ep. ad Rom. in 3. N. I. Ant. Ho-*

JANUARIUS.

mo Psalm. Fund: p. tot. Oct: ad bened: &
Mag: Spr. Ant. pr. in M. Gl. 2. Orat.
B. 3. Ecc: v. pr. Pap. Præf: ut heri Vesp.
de Oct: * hod: aperiunt. nupt: jud: Spirit:
reass.

A. 8. F. 4. de 3. die inf. Oct: sdx L. 1.
N. de Ep. ad Rom: M. ut. heri Vesp. de Oct.

A. 9. F. 5. de 4. die inf. Oct. sdx L. 1.
N. de Ep. ad Rom. rlq. & Vesp. ut heri.

A. 10. F. 6. de 5. die inf. Oct. sdx L. 1.
N. de Ep. ad Rom. M. ut her. Vesp. de
oct: com. S. Hyg. P. M.

A. 11. Sab: de 6. die inf. oct. sdx com S.
Hyg. in L. & M. Gl. 3. orat. B. Cr. rlq.
ut heri Vesp. à cap. de Dom. com. Oct.
p. Ant. admoniti ψ. omnes.

A. † 12. DOM: inf: Oct. 1. post Ep. de
ea sdx Off: ut heri L. 1. N. Incip. Ep. 1.
ad Cor: ut Dom: 1. p. Ep. com. Oct. in
L. & M. Gl: Cr. Præf. Oct. vesp. de seq.
ut in 1. vesp. Orat. pr. com. Dom.

A. 13 F. 2. Oct. Epiph. dx L. 1. N. de
Ep. ad Cor. M. pr. Gl. Cr. Præf: Oct. in
Vesp. com. seq. ac S. Fel. M.

A. 14 F. 3. Hilarii E. C. sdx 3. ψ. mut.
L. 1. N. de Script. 9. L. & com. S. M.
Suff. reass: in M. Gl. 2. Orat. M. 3. B.
Præf: Conn. hæc. spr. dic. qndo alia non
assign. Vesp. de seq. 3. ψ. mut. com. præc.
& S. Mauri Ab.

A. 15.

JANUARIUS.

- A. 15 F. 4. Pauli Erem. C. *dx* 9. L. & com. S. Mauri in L. & M. *Gl.* in vesp. com. seq.
- R. 16. F. 5. Marcelli P. M. *sdx* Rf. 8. *Dne* *præv.* *Suff.* in M. *Gl.* 2, Or. B. 3. *Eccl.* v. *pro Pap.* Vesp. de seq. com. præc.
- A. 17. F. 6. Antonii Ab. *dx* in M. *Gl.* Vesp. de seq. com. S. Pauli & præc. ac S. Priscæ V. M. * F. P.
- A. 18. Sab. Cath. Rom S. Petri *dx* *Maj.* 9. L. S. Priscæ Com: S. Pauli ac S. Prif. in L. & M. *Gl.* Cr. *Præf.* Ap. Vesp. de seq. com. præc, S. Paul ac Dom: *tnt cum Ant. & V. ex Psalt.* Sab. *hym.* *Compl.* & *hor. term.* *Jesu tibi.* * F. P.
- A. † 19. DOM: 2. post Ep. FESTUM Sîmi NOMINIS JESU *dx* 2. *cl.* 9. L. & com. Dom. ac SS. MM. Marii &c. in L. & M. *priv.* *tnt Gl.* Cr. *Præf.* *Nat.* *Coment:* *Comes ult.* *Ev.* *Dom:* in vesp. com. seq. & Dom.
- R. 20 F. 2. Fabiani & Sebast: MM. *dx* L. 1. *N.* *ex heri* in M. *Gl.* vesp. à cap. de seq. com. præc. * F. P.
- R. 21 F. 3. Agnetis V. M. *dx* non *Celebr.* in M. *Gl.* *Sine Cr.* in Vesp. com: seq. * F. P.
- A. 22 F. 4. Vincentii & Anast: MM. *sdx* L. 1. *N.* *de scrip.* *Suff:* in M. *Gl.* 2. Or. B. 3. *Eccl.* v. *p. Pap.* Vesp. de seq. com. præc: & S. Emerent V. M. * F. P.

JANUARIUS.

- A.** 23. F. 5 despons: B. V. M. *dx Maj.* 9.
 L. & com. S. Emer: in L. & M. *Gl. Cr.*
Præs. B. & te in despon. in Vesp. com.
 seq.
- R.** 24. F. 6. Transl: S. Erici. M. P. R. S.
dx in M. Gl. Vesp. de seq. com. S. Petri
& præc. int.
- A.** 25. Sab. Convers: S. Pauli *dx Maj.* 9.
 L. Dom. 3. post Epip. com. S. Petri
 & Dom: *Ans. & Or. pr. y, ex Psalt.*
 Sab: in L. & M. *Gl. Cr. Præs. Apost:*
ult. Ev. Dom. in Vesp. Com. S. Petri ac
 Dom. Sept. Ant. *dixit; y, ex Psalt. Sab.*
 Bened: *cum 2plci Allel: quod non dic. sed*
Laus tibi usq; ad Sab. S. F.P.
- Viol:** † 26. DOM: Septuag: de ea 2. cl.
sdx Off: ut in Psalt. & pr. loc. in Off. de
Temp. usq. ad Pas. omitt. Te Deum &
dic. 9. Rq. Suff. ad Prim. 4. Psal. cum
Symb: loco Confitemini dic. Dnus regnav:
usq; ad Dom. Palm. inclusivè prec. Dom.
dic. in M: pr. Sine Gl. 2. Orat. B. 3.
Eccl: v. p. Pap. Tract. Cr. 2, Orat. Se-
creta mutat. & Sumit. ex Vot. de B. Tua
Dne Præs. Tritr: Vesp. de Seq. y. 3.
mut. com. Dom. abhinc in M. post Epist.
dict. grad. omitt: Allel: cum suo y. &
dic. Tract.
- A.** 27. F. 2. Joan: Chrysoft: E. C. *dx L.*
1. No. de Script. Rq. 8. in Med. in M. Gl
Tract.

FEBRUARIUS.

- Tract. Cr. Vesp. à Cap. de seq. com. præc.*
 & S. Agnet: 2do.
- R. 28 F. 3. Henrici E. M. P. R. P. *dx*
(fuit 19. huj.) 9. L. & Com. S. Agn: in
 L. & M. Gl. Vesp. à Cap. de seq. com.
 præc.
- A. 29 F. 4. Francisci Sales: E C. *dx* 3.
 V. mut. L. 1. N. de Script: in M. Gl. in
 Vesp. com. seq.
- R. 30 F. 5. Martinæ V. M. *Sdx hym.*
Vesp. jung. Mat. sub una Concl: Suff. in
 M. Gl. 2. Or. B. 3. Eco: Vesp. de seq.
 3. V. mut. com. præc.
- A. 31 F. 6. Petri Nolasco C. *dx* in M.
justus Gl. Vesp. à cap. de seq. com. præc.

FEBRUARIUS Dierum XXVIII.

- A. 1. Sab. jej. Conf: Brigidæ V. P. R. P.
dx L. 1. N. de Script. in M. Gl. Sine Cr.
 in Vesp. com. seq. Ant. *Dixit Cras ad*
pop. festum Purif: B. celebre non dic. ta-
men Miss: de B. vi d. Decr: in fine.
- Viol † 2. DOM: Sexag: 2. cl. de ea *sdx*
relq. ut Dom præc. M. Sine Gl. ob diem
 anniv: Consecr: Pastoris Nostri Vigilanti-
 ssimi dic. Collect: sub una concl: ex
 Anniverf: Consecr: Eppi. Cr. Præf.
Tritæ Asper, bened. Cand. in C. V. Pro-
cesso. in M. quæ fit de Dom. non tenent
 Cand:

FEBRUARIUS.

Cand: accen. ad Ev. & elevat vesp. de seq. com. Dom. tnt in fine Compl. Ave Reg.

A. 3. F. 2. Purif. B. V. M. *dx 2. cl. non celeb, (fuit heri) 9. L. & Com: S. Blasii in L. & M. pr. v. tnt. Gl. Cr. Præf. Nat.*

*Coment: Comnes in Vesp. com. seq. * F. P.*

A. 4. F. 3. Andreæ Corsi: E. C. *dx 3. ʒ. mut. L. 1. N. de Script. in M. statuit Gl. Vesp. à cap. de seq. com. præc.*

R. 5 F. 4. Agathæ V. M. *dx in M. Gl. Vesp. à cap. de seq. com. præc. * F. P.*

R. 6 F. 5. Dorotheæ V. M. *dx in M. Gl. Vesp. à cap. de seq. 3. ʒ. mut. com. præc.*

A. 7 F. 6. Romualdi Ab. *dx L. 1. N. de Scrip. in M. Gl. Vesp. à cap. de seq. 3. ʒ. hym. mut. com. præc.*

A. 8 Sab. Joan. de Mätha C. *dx L. 1. N. de Scrip. in M. Gl. in Vesp. com. seq.*

Viol † 9. DOM: quinquag: 2. *cl. de ea sdx in Mis: sine Gl. 2. Orat. à cunctis. 3. ad lib. Cr. Præf. Tritt. Vesp. de seq. com. Dom.*

A. 10. F. 2. Scholasticæ V. *dx in M. Gl. Vesp. à cap. de seq. com. præc. * F. P.*

A. 11. F. 3. Ansgarii E. C. P. R. S. *dx (loc. pr. ex 4. huj.) in M. statuit Gl. Vesp. de fest. Sero claudunt. nupt.*

Viol 12 F. 4. DIES CINERUM de ea *in Off: ser. ad L. & Hor. Vesp. & Compl.*

FEBRUARIUS.

p. tot quadr. dic. prec. flex. gen.³ com. †
 Suff. Bened. Ciner. Process: cum Lyt. de
 OO. SS. M. pr. Sine Gl. Cr. Præf.
 Quadr. quæ Spr. dic. nisi aliter not. Vesp.
 de seq. com. fer. Suff: * hodie proh. M.
 Vot. & def: * Cras examen Ordinand:
 F. P.

R. 13 F. 5. Timothei E. M. sdx (loc.
 pr. ex 24. Jan.) L. 1. N. Amileto 9.
 L. de hom. & com. fer. Suff. in M. Gl.
 2. Orat. fer. 3. à cunēt: Præf. Quadr: ult.
 Ev. fer. Vesp. à cap. de seq. com. præc.
 & fer. ac S. Valent. M. Suff.

R. 14 F. 6. Ignatii E. M. sdx (Loc. pr.
 ex 1ma huj.) L. 1. N. à Mileto 9. L. &
 com. fer. ac S. M. Suff. in M. Gl. ult. Ev.
 fer. Vesp. de seq. com. præc. fer. ac SS.
 MM. Faustini &c.

R. 15. Sab. Apolloniæ V. M. P. R. P. dx
 (fuit 9. huj.) L. 1. N. Conſtebor 9 L.
 & com. fer. ac SS. MM. in L. & M. Lo-
 guebar Gl. ult. Ev. fer. in Vesp. com.
 Dom. hod. & per. quadr: Vesp. dic. ante
 Comest. except Dom.

Viol. † 16. DOM: 1. Quadrag. 1. cl. de
 ea sdx Off. ut in Psalt. & pr. loc. Suff.
 ad Prim. 4. Psalm cum Symb. M. pr.
 Sine Gl. 2. Orat. à cunēt. 3. Omnip. Cr.
 in Vesp. com. seq. Suff.

R. 17. F. 2. Polycarpi E. M. sdx (fuit
 26.

FEBRUARIUS.

26. Jan:) L. 1. N. à *Uileto* 9. L. & com. fer. *Suff:* in M. Gl. 3. orat. à *cunct.* ult. *Ev fer.* Vesp. à cap. de seq. com. præc. fer. ac Simeon: E. M. *Suff.*
- A. 18 F. 3. Raymundi C. *sdx* (*fuit loc. pr. 12 huj. ex 23. Jan.*) L. 1. N. *Beatus Vir.* 9. L. & com. fer. ac S. M. *Suff.* in M. Gl. 3. Orat. *Simeon rlg. ut heri* in Vesp. com. fer. *Suff.*
- Viol. 19. F. 4. IV. TEMP: de ea *Off. ut in Psalt.* & *pr. loc. de Temp. Quadr ut not fer.* 2. post. præc. *Dom. Lect.* pr. de *Hom: R.R. assig. præc. com. † Suff* PRO-CESS in M. fer. 2. Orat. à *cunct* 3. *Omnip. tract. Præf. Quadr. Vesp. fer. Ant. & Psalm. de Psalt. fer. 4 præc. com. † Suff.* & sic observ: in rel. fer.
- Viol: 20. F. 5. de ea *prec. omn.* & *Vesp. ut heri.*
- Viol. 21. F. 6. IV. TEMP. de ea *prec. Com. † Suff. Process: rlg. ut heri Vesp. de seq. com. S. Pauli ac fer.*
- A. 22. Sab. IV. TEMP: Vig. S. *Mathiæ Ap. Sine jej. de qua nil. in Off. Cathed. S. Petri Antioch. dx Maj. 9. L. de hom. fer. com. S. Pauli & fer. in L. & M. Gl. 2. Orat. Paul. 3. fer. 4. Vig. Cr. Præf. Ap. ult. Ev. fer.* ORDINES SACRI in Vesp. Com. S. Paul. & *Dom. * F. P.*
- Viol. † 23. DOM: 2. Quad: 2. *cl. de ea sdx*

MARTIUS.

sdx Off. ut in Psalt: & pr. loc. Suff. in M. non dic. Gl. Sed Cr. Præf. Quad: Vesp. de seq. com. Dom.

R. 24 F. 2. Mathiæ Apost. *dx 2. cl. non celeb. 9. L. & Com. fer. in L. & M. Gl. Cr. Præf. Ap. ult. Ev. fer. in Vesp. com. seq. & fer.*

A. 25. F. 3. Sigfridi E. C. P. R. S. *dx ad Mat. hym. ex 1. Vesp. L. 1. N. Fidelis 9. L & Com. fer. in L. & M. Statuit Gl. Præf. Quadr. ult. Ev. fer. in Vesp. com. fer.*

Viol. 26 F. 4. *de ea Off. ut in Psalt. & temp. Quad. prec. Com. † Suff. PRO-CESS. in M. 2. Orat. à Cunct. 3. Omnip, Præf. Quadr. Vesp. fer. prec. Com. † Suff.*

Viol. 27 F. 5. *de ea om: & Vesp. ut heri except Process.*

Viol. 28 F. 6. *de ea PROCESS: relq. & Vesp. ut heri.*

MARTIUS Dierum XXXI.

Viol. 1 Sab. *de ea in M. ut heri vesp. fer. à Cap. de Dom. Suff. NB. prec. dic. ent: in Compl.*

Viol. † 2 DOM: 3. *Quadr. 2. cl. de ea sdx Off. ut not. Suff. M. pr. Sine Gl. Cr. Præf. Quadr. Vesp. de seq. com. Dom.*

A. 3 F. 2. *Helenæ Imp. Vid. dx (fuit heri)*

B

MARTIUS.

heri) L. I. N. mulierem 9. L. & Com.
fer. in L. & M. pr. Gl. ult. Ev. fer. Vesp.
de seq. com. præc. & fer. *int.*

A. 4 F. 3. Calimiri C P. R. P. *dx* 2. cl.
non celebre L. I. N. justus 9. L. & com.
fer. ac Lucii P. M. in L. & M. *priv. int.*
Gl. Cr. Præf. Quad. ult. Ev. fer. in Vesp.
com. seq. & fer.

R. 5 F. 4. Transl. S. Vencesl: M. *dx* L. I. N.
Fratres 9. L. & com. fer. in L. & M. Gl.
Sine Cr. ult. Ev. fer. in vesp. com. fer.
* *Cras examen Ordinand.*

Viol. 6 F. 5. de ea *Off. ut not.* præc. Com.
† *Suff.* M. *ut ant.* Vesp de seq. com. fer.
& SS. Perpetuæ MM. Ant. *Istarum.*

A. 7 F. 6. Thomæ Aquin. C. E. D. *dx* L.
I. N. Sapientiam 9. L. & Com. fer. ac
SS. MM. in L. & M. Gl. Cr. Præf. Quadr.
ult. Ev. fer. Vesp. à cap. de seq. com.
præc. & fer.

A. 8. Sab. Joann: de Deo C. *dx* L. I. N.
Beatus 9. L. & Com. fer. in L. & M. Gl.
Præf. Quad. ult. Ev. fer. in Vesp. com.
Dom.

Viol. † 9. DOM: 4. Quadrag. 2. cl. de ea
sdx Off ut not. Suff. in M. Orat: *ut ibi* in
Vesp. com. seq. *Suff.*

R. 10 F. 2. 40 Martyr: *sdx* L. I. N. Fra-
tres 9. L. & com. fer. *Suff.* in M, Gl. 2.
Orat. fer. 3. à *cunct.* ult. Ev. fer. Vesp.
de seq. com. præc. & fer. A.

MARTIUS.

- A. 11 F. 3. Franciscæ Vid. dx fuit 9. huj.
 L. 1. N. Mulierem. 9. L. & com. Fer. in
 L. & M. Cognovi. Gl. Præf. Quad. ult.
 Ev. Fer. Vesp. à cap. de seq. com. præc.
 & Fer.
- A. 12 F. 4. Gregorii P. C. E. D. dx Lect.
 1. N. Sapientiam. 9. Lect. & com. Fer:
 in L. & M. Gl. Cr. Præf. Quad. ult. Ev.
 Fer. In Vesp. com. Fer. * Fests. Palat.
 Viol. 13 F. 5. De ea Off. ut in Psalt. &
 pr. loc. Lect. de Hom. R.R. sum. ex 30
 N. Dom: 4. Quadr. Prec. com. † Suffr.
 Miss: pr. Or. consvet Vesp. de Fer.
 Prec. com. † Suffr.
- Viol. 14. F. 6. De ea Omnia ut heri &
 pr. loc. PROCESSIS.
- Viol. 15. Sabb. De ea Omnia ut ante. OR-
 DINES SACRI. Ante Vesp. † velant.
 velo violaceo. Vesp. à cap. de seq. Suffr.
 Ss. cessant. In Off. de Temp. Pass: In
 Psalm. Venite, in R.R. post Lect. ac R.R.
 br. Hor. non dic. Gl. Patri &c. Judicia
 Spiritualia silent.
- Viol. † 16 DOM-PASSION: 1. Cl. De
 ea sdx. Off. ut in Psalt. & pr. loc. ubi
 bene leg. Rubr. quomodo Off. dic. de Dom.
 vel. de Fer. Pass. Miss. pr. sine Gl. 2. Or.
 pro Eccl. v. Pap. Cr. Præf. de † Incip.
 Comm. Pasch. In Vesp. com. seq. * In
 Miss. de temp. ad Fer. 5. in Cæna Dom.
 non

MARTIUS.

*non dic. Psalm. Judica, nec ad Psalm.
Lavabo. Gloria Patri.*

A. 17 F. 2. Patritii E. C. *sdx* L. 1. N.
Fidelis Sermo, 9. L. & com. Fer. in L. &
M. Gl. 3. Or. pro Eccl. v. Pap. *Præf.* †
ult. Ev. Fer. Vesp. de seq. com. Fer.

A. 18 F. 3. Gabrielis Arch. *dx Maj.* Be-
ned. 8. *Cujus Felt.* 9. L. & com. fer. in
L. & M. Gl. Cr. *Præf.* † *ult. Ev. Fer. Vesp.*
de seq. com. præc. & Fer.

A. 19 F. 4. Joseph. Spons. B. V. M. *dx*
2. Cl. non celeb. 9. L. & com. Fer. in L.
& M. Gl. *sine Cr. nisi in pr. Eccl. Præf.*
† *ult. Ev. Fer. In Vesp. com. Fer. Cras*
Examen Ordinand.

Viol. 20 F. 5. De ea *Off. ut not. Fer. 2.*
præc. L. de Hom. R_g. aff. ex N. 1.
Dom. Pass: M. pr. cum 2. Or. tm *Præf.*
† *Vesp. de seq. com. Fer.*

A. 21 F. 6. Felt. VII. Dolor. B. V. M.
dx Maj. *Off. pr. 9. L. & com. Fer. in*
L. & M. Gl. Cr. Præf. de B. Et te in
transfix. ult. Ev. Fer. In Vesp. com.
seq. & Fer. Felt. Palat.

A. 22 Sabb: *Benedict. Conf: dx (fuit heri)*
9. L. & com. Fer. in L. & M. Gl. *Præf.*
† *ult. Ev. Fer. In Vesp. com. seq. Dom.*
Viol: † 23 DOM: PALM: 1. *Cl. De ea*
sdx Off. ut in Psalm: & pr. loc. Bened: &
Distrib: Palm: M. sine Gl. Or una. Passio:

ante

MARTIUS.

ante verba Altera die, in med. Alt. dic.
 Munda, In fine osc: lib. Idem observ.
 Fer. 3. & 4. Cr. Præs. † in M. solemn:
 ult. Ev. In principio in aliis M. Cum ap:
 propinq. ex Bened. Palm. Vesp. de Dom.
 * Ab hinc ad Dom. in Alb. proh. Votiv.
 & M. Defunct.

Viol: 24 F. 2 De ea splx. Off. ut in Psalt.
 & pr. loc. Prec. in L. & Hör. M. pr. 2.
 Or. pro Eccl. v. Pap. Præs. † Vesp. de
 Fer. cum Prec. judicicia Spirit. silent.

Viol: 25. F. 3 De ea splx. Abs. & Ben.
 ex 2 N. Pree. M. pr. Pass. Præs. † Vesp.
 de fer. cum Prec.

Viol. 26. F. 4. De ea splx. Abs. & Ben.
 ut not. Fer. 4. Prec. M. pr. Pass. Præs.
 † Vesp. de Fer. cum Prec.

A. 27 F. V. in CÆNA DOMINI dx i.
 Cl. Off. & M. pr. Psalm. *Judica non dico:
 nec Glor. Patri. Gl. cum pulsu Camp:
 quæ silent ad Sabb. S. Cr. Præs. † Crux
 Alt. Maj. teg. velo albo. Host. 3. consecr.
 una sumitur. 2. ad Sepulchr. 3. pro crast.
 die. Consecr. Oleor. & Chrism. Commun.
 Cleri. Denud. Alt. Lotio Ped. Hod. tran-
 seunt: ante † Maj. Alt: genuflect. except.
 Celebr. Cras & Celebr. genuf. Vesp. pr. ritu
 duplici.*

Niger 28 F. VI. PARASCEVE: dx i. Cl.
 Crux Maj. Alt. teg. velo nigro Cornio
 non

APRILIS.

non datur etiam Infirm: nisi per modum Viatic. Vesp. ut not.

A. 29 SABB: S. *dx 1. Cl. Ad Bened. Ignis, ad Proph: & Font. C. Viol. in M. dic: Psalm: Judica & Gloria Patri ORDINES SACRI Gl. cum puls. Camp. rel. ut not. in Missal. Vesp. in Chor. ut not. in Missal. extra Chor. ut in Brev. * In fine Compl. Regina Cæli stando. Incipit tempus Paschale.*

A. † 30 DOM: RESURRECT: DNI *dx 1. Cl. cum Oct. Off. pr. in M. Gl. Cr. Praef. Coment. Hanc igit pr. per tot. Oct. Vesp. & Compl. per tot. oct. ut not: ad Bened: in Laud: & Vesp. tnt add. 2plx Allel. in M. ad. ite Miss. usq. ad Sab.*

A. † 31 F. 2. PASCH: *dx 1. Cl. Celebre Off. & M. ut heri & pr. loc. Vesp. de fest. ult. Psalm. In Exitu per tot. Oct.*

APRILIS Dierum XXX.

A. 1 F. 3. Pasch: *dx 1. Cl. non Celebre Off. M. Vesp. ut ante & pr. loc.*

A. 2 F. 4. Inf. Oct. Pasch. *sdx in M. Gl. 2. Or. tnt Ecc: vel pro Pap. Cr. Praef. Pasch: Vesp. de Oct.*

A. 3 F. 5. Inf. Oct. *sdx Omn. ut heri.*

A. 4 F. 6. Inf. Oct. *sdx rlq. ut heri*

A. 5 Sab: *in Albis de Oct. sdx Omnia*

APRILIS.

- ut heri. Vesp. de Psalt. Sab: ritu 2plici*
à Cap. de Dom: Bened: *Sine 2pl. Alle.*
- A. † 6 DOM: in Albis 1. *post Pasch: dx*
1. Cl. de ea Off. *ut in Psalt. & pr. loc.*
ad Prim. 3. Psalm. cum Symb. *Sine prec.*
in M. pr. Gl. Cr. Praef. Pasch. *in hoc*
potiss. Coment. Comnes Vesp. de seq. com.
Dom.
- NB. toto temp: Pasch. Off. SS. Ap. &
MM. hbt. ppr. in Off. aliis ad Inv. Ant.
V̄V̄. R̄R̄. Add. unum Allel. 3. Psalm.
Sub nna Ant. idque ima in M. ad Int.
2plx Alle ad Off. & Comn: unum.
- A. † 7 F. 2. ANNUNT: B. V. M. dx
2. Cl. Celebre fuit 25. Martii Off. pr. in
M. Gl. Cr. ad Incarn. Celeb. cum Minist.
genus. Cr. Praef. B. in Anunt. in Vesp.
com. seq. * *aperiunt. nupt. Jud. Spirit.*
reass.
- A. 8 F. 3. Cathar: Vast. V. P. R. S. dx
fuit 23. Mart. L. 1. N. *ex heri in M. Gl.*
Praef. Pasch. Vesp: à Cap. de seq. V̄. 3.
hym. mut. com. præc.
- A. 9 F. 4. Francisci de Paul, C. dx (*fuit*
2. huj.) L. 1. N. de Script in M. *ut heri*
Vesp. à Cap. de seq. V̄. 3. hym. mut. Ant.
o Doct. com. præc.
- A. 10 F. 5. Isidori E. C. dx (*fuit 4. huj.)*
L. 1. N. Sapientiam M. in medio Gl. Cr.
Vesp. à Cap. de seq. Ant. o Doct. com.
præc.

APRILIS.

- A. 11 F. 6. Leon: Pap. C. E. D. *dx* M.
in Medio Gl. Ep. Just. Praef Pasch.
 Vesp. à Cap. de seq. *Ÿ. 3. hym. mut.*
 com. præc.
- A. 12 Sab: Vincent. Ferr. C. *dx* (fuit 5.
 huj.) L. 1. N. de Script: in M. Gl. Praef.
 Pasch: Vesp. de seq. com. præ: & Dom.
- A. † 13 DOM: 2. post Pasch: de Ss. Se-
 Pulchro XSTI *dx* Off: pr. 9. L. & com.
 Dom: in L. & M. Gl. Cr. Praef. Pasch:
ult. Ev. Dom. in Vesp. com. Dom. & seq.
 ac SS. Tiburtii MM. Terminat: Commn:
 Pasch.
- R. 14 F. 2. Hermenegildi M. *sdx* (fuit
 heri) Hym: *ex 1. Vesp. dic: ad Mat: ad*
Laud: Hym: Mat: L. 1. N. de Script: 9.
 L. & Com: SS. MM. Com: † *ut fer: 2. post*
Dom: in Albis M. Protexisti Gl. 3. Or:
Concede Praef: Pasch: in Vesp. com. † int.
- A. 15 F. 3. de ea ad Mat: *Invit: Allel:*
 Hym: Dom: *in Alb: Psalm fer. Sub una*
 Ant: Alle: *Absol. ipsius &c. Te De-*
um ad Laud: ut Dom: præc: Ant: pr. ad
Bened: & Magf: Or. Dom: præc: Com: †
ad Prim: 3. Psal: die prec Dom: int. M.
 Dom. præc. Gl. *Sine Cr. 2. Or. B. 3.*
 Eccl: Praef. Pasch. Vesp. fer. *Sub unâ*
 Ant. Alle: Or. Dom. præc. Com: † *in*
 Compl. *prec: Dom.*
- A. 16. F. 4. de ea Absol: *A Vinc: Bened:*
 1. ille

1.1 in Miss: d^r Credo.

*14. Fer: 2. Vesp: a cap: de seq:
Com: pced: et 1. Cruis*

*15 Fer 3. S. Vincentij a Paulo oclx offi
prop: ritu Paschali lei: t noc: de Scra
cur: 2. et 3. ut die 2. infra oct: com I
in laud: Mis: cu² Gl. sine Cr: 2 et 3
Gra: ut in Ordine Vesp: de seq Com I*

APRILIS.

1. ille 2. div. 3. ad Societ: riq. ut heri
etiam M. Vesp. de seq. com. S. Aniceti
M. & Com: † * Cras Add: Alle: ubi
non est.

A. 17 F. 5. de Ss. Corpore sdx Off: ut
in Fest: Corp. Xti L. 1. N. de Script: 2.
Noct: ex Dom: inf, Oct. Corp. 3. Noct.
ex Sab: ejusd: Oct. 9. L. & Com. S. M.
ac † ad Prim: prec. Dom. M: ut in^o Vot.
Gl. Sine Cr. 3. Or. B. Præf: de Nat
Dni Vesp. de Corp. Com: †.

A. 18 F. 6. de ea Omn: ut not. fer. 3. ppter
pr. Vesp. de seq. com. †.

A. 19 Sab: de Imm: Concep: B. V. M. sdx
Off. ut in Fest: Concep: Sed more Pasch:
L. 1. N. de Script: 2. & 3. Noct, ex 2.
die inf. Oct. com. † ad Prim: prec: Dom.
M. ex Fest: Concep: Gl. Sine Cr. 2. Or.
de Sp. S: 3. Eccl. v. p. Pap. loc. grad. die
ex Vot. de temp. Pasch: Alle: Virg: Jesse
ut ibi Præf. B. in Comm: Concep: B. V.
Vesp. de seq. com. Dom. int.

A. † 20 DOM: 3. post Pasch: Patrocini-
um S. Josep. dx 2. cl. 9. L. & com. Dom.
in L. & M. Gl. Cr. Præf. Pasch: ult. Ev.
Dom: in Vesp. com seq. Ant O Doct: &
Dom.

A. 21 F. 2. Anselmi E. & C. dx L. 1. N.

APRILIS.

- Sapientiam* in M. Gl. Cr. Præf: Pasch. in Vesp. com. seq.
- R. 22 F. 3. Soter: & Caji MM. *sdx* L.
 1. N. ex Dom: Præc. Com. † in M. Gl.
 2. Or. Concede 3. Eccl: v. p. Pap. Præf. Pasch. Vesp. de seq. com. null.
- R. 23 F. 4. Adalberti E. M. P. R. P. *sdx*
 1. cl. cum Ode non celebra L 1. N. à Mi-
 leto ad Bened. & Magf. Ant. pr. Magni-
 ficet per tot. Ode. in M. Gl. Cr. p. tot. Ode.
 in Vesp. com. seq. * F. P.
- R. 24 F. 5. Georgii M. *sdx* ex heri L.
 1. N. de Script com: Ode: in L. & M. Gl.
 3. Or. Concede Cr. Præf. Pasch. Vesp.
 de seq. com. null.
- R. 25 F. 6. Marci. Evang: *sdx* 2. cl. in M.
 Gl. Cr. Præf. Ap. PROCESS: cum Lyt:
 de OO. SS. qui non inter sunt tenent dice.
 Lyt. cum Grat: M. de Rog: Sine Gl. &
 Cr. 2. Or. B. 3. Eccl: in Vesp. com. seq.
 int. * F. P.
- R. 26 Sab: Cleti & Marcelli P. M. M. *sdx*
 L 1. N. de Script: com. Ode. in L. & M.
 Gl. 3. Or. Concede Cr. Vesp. à cap. de
 Dom. com. præc. & Ode. †. Lætitia &c.
- R. † 27 DOM: 4. post Pasch. de ea *sdx*
 Off. ut in Psalt. & pr. loc. com. Ode. in
 L. & M. Gl. 2. Or. Ode. int. Cr. Præf.
 Pasch. * ad Prim. 3. Psal. cum Symb.
 Sine præc. Vesp. de Dom. com. Ode. &
 S. Vital: M.

MAJUS.

- R. 28 F. 2. de 6. die inf. Oct. S. Adalb:
sdx Off. ut in fest. L. 1. N. de *Script.*
 2. & 3. Noct. ut ibi 9. L. & com. S. Vi-
 talis *v. Sancti* in M. Gl. 3. Or. concede
 Cr. *Præf. Pasch.* Vesp. de seq. com Oct.
 S. Adal.
- R. 29 F. 3. Petri M. *dx* com. Oct. in L.
 & M. Gl. Cr. *Præf. Pasch.* Vesp. à cap.
 de seq. ut in 1. Vesp. com. præc.
- R. 30 F. 4. Oct. S. Adalb. M. *dx* L. 1.
 N. de *Script.* in M. Gl. Cr. Vesp. de seq.
 com. præc. *int.* Ant. S. *Præsul.*

MAJUS Dierum XXXI.

- R. 1 F. 5. Phil. & Jacob. Ap. *dx* 2. cl.
 non celebre L. 1. N. de *Scip.* Nolite in
 M. Gl. Cr. *Præf. Ap.* in Vesp. com. seq.
 O *Doct.* & S. Sigism: P. R. P. * F. P.
- A. 2 F. 6. Athanas. E. C. *dx* L. 1. N. d
Script. 9. L. ex 3. fiat una & com. S. M
 in L. & M. Gl. Cr. *Præf. Pasch.* Vesp
 de seq. com. præc. *int.*
- R. 3 Sab: Invent: S. Crucis *dx* 2. cl. 9. L.
 & com. SS. Alexand: MM. in L. & M.
 in *priv. int.* Gl. Cr. *Præf.* † in Vesp. com.
 seq. & Dom. * F. P.
- R. † 4. DOM: 5. post Pasch. Floriani
 M. P. R. P. *dx* Maj. L. 1. N. Fratres deb.
 9. L. & com. Dom. in L. & M. Gl. Cr.
Præf.

M A J U S.

Præf. Pasch ult. Ev. Dom. in Vesp. com. seq. & Dom.

- A.** 5 F. 2. Rog: Pii V. P. C. *dx ex nov. decret: hym: meruit Supr: L. 1. N. ex heri 9. L. & com. fer. in L. & M. Gl. Præf. Pasch. ult. Ev fer, M. ROG: Sine Gl. & Cr. 2. Or. Concede 3. Or. Eccl. v. p. Pap. ult. Ev. s. Joan: * fit PROCESS: his 3bs dieb. Lyt. de OO. SS. cum eadem Oblig. ut in fest. S. Marci hoc erid. abstin: à carn. in Paroch: ubi unus est Sacerd. post Process. fit M. Rog. Sine Gl. & Cr. 2. Or. Pii 3. Concede in C. Viol. Præf: Pasch: Vesp. de seq. com. præc.*
- R.** 6 F. 3. ROG: Joan. ante Port: Lat. *dx Maj. L. 1. N. ex Dom: inf. Oâ. Ascen: in M. Gl. 2. Or. fer. Rog: Cr. Præf. Ap. PROCESS: & M. Rog. ut heri in Vesp. com. seq. * F. P.*
- A.** 7 F. 4. Rog: Vig. Asc: *Sine jej. Catharinæ Senen, V. dx (loc: pr. ex 30 April.) L. 1. N. de Virg: 9. L. & com. Vig. in L. & M. Gl. 2. Or. Vig. 3. Rog. Præf. Pasch. ult. Ev. Vig. Process: & M. Rog. ut heri Vesp. de seq. com. null. * fest. S. Stanisl: transf. ad fer. 6. cum Oâ. & Solemnitate.*
- A.** † 8 F. 5. ASCENSIO DNI *dx 1. cl. cum Oâ. Celebre in M. Gl. Cr. Præf. & Coment. pr. p. tot Oâ. PROCESS: & STA-*

5 Com: Oct: similiter ut hen:

6 Com: Oct:

7 Com: Oct: in Laud: et in Mis: Dom:

8. ut in Ord: sine Com: Oct:

9. ut in ordi

10 Sab: C. R. Betava S. F. dx off: ex Festo
lei: & noi: de sera cur: ex hen Jucipit
Epis: 3. 2di et 3 ex octavani: in de
festu ex Festo 9 lei: S. S. MM. Com in
laud: et Mis: oct: ascen: S. Stanislai et
S. MM. prof: de F. Commu: Ascensio:
vesp: de seq: Com: Gu: Dom: et octavar:
t. l. Dom: appari: S. Michaelis Arch: dx
maj: loc: pr: ex Eva huj: ut in loco pr:
Eva Benco Quor: 9 lei: Dom reliqua
ut in ordinario

13. F. 3. Monied Vid: dx loc pr: ex H. huj:
ut in loc: pr: Com Bet: Ascen: et S. Sta:
in laud et Mis: prof: ascen: et Commo:
in Vesp: Com: seq: et octavar atq: S. Bo:
nifacii M.

14. F. 4. S. Antonij C. C. sdx loc: pr: ex
10 huj: lei: t. noi: de sera cur: 9 lei: S. M.
com: octavar et S. Bonifacii in laud ac

MAJUS.

STATIO fit etiam Dom. inf. Oct. in Vesp. com. seq.

R. † 9. F. 6. STANISLAI E. M.P.R.P. dx 1. cl. cum Oct. Celebre (fuit heri) * ex Decret. S. R. C. & Const. Synod: ad Mar: hym. Gaude ad Laud: Inviſte com. null. in M. Gl. Cr. Praef. ut heri in Vesp. com. seq. int. * F.P.

A. 10 Sab: Apparitio S. Michàélis Arch: dx Maj. (loc: pr. ex 8. huj.) Bened. 8. Quorum 9. L. SS. Gord: MM. com Oct. Asc: & S. Stanisl: ac SS. MM. in L. & M. Gl. Cr. Praef. Asc. in Vesp. Com. seq. & Dom. ac Oct. Asc: & Stanisl.

A. 11 DOM: 6. post Pasch. Monicæ Vid. dx Loc. pr. ex 4. huj. 9. L. & com. Dom. ac Oct. Asc. & S. Stanisl: in L. & M. Gl. Cr. Praef. asc. ult. Ev. Dom. in Vesp. com. Dom. & seq. ac Octavar.

R. 12 F. 2. Nerei & SS. MM. sdx L. I. N. de Script: com. Oct. Asc. & S. Stan. in L. & M. Gl Cr. Praef. Asc. Vesp. à cap. de seq. com. præc. & Octavar.

A. 13 F. 3. Antonini E. C. sdx loc. pr. ex 10. huj. L. I. N. de Script. com. Oct. Asc. & S. Stan: in L. & M. Gl. Cr. Praef. Asc. Vesp. de seq. ψ. 3. hym. mut. com. præc. ac Octavar: & S. Bonif: M.

A. 14 F. 4. Gregorii Nazian E. C. E. D. dx (fuit 9. huj.) 9. L. S. M. com. Octa-

var:

MAJUS.

- var. & S. Bonif. in L. & M. Gl. *Q. Praef.*
Asc: Vesp. de de seq. com. praec. & Oct.
 S. Stanisl: * *Cras examen Ordinand.*
A. 15 F. 5. Oct. ASCEN: Dni dx com.
 Oct. S. Stanisl: in L. & M. *ut in fest. Gl.*
Cr. Praef. Asc. in Vesp. com. seq. ut in
1. Vesp.
R. 16 F. 6. Oct. S. Stanisl: E. M. dx L.
 1. N. *de Script. com. fer. curr: Ant. V. .*
 & Or. Dom. praec. in L. & M. Gl. *Cr*
Praef. Asc. Coment. Comnes in Vesp
com. fer: Ant. V. Or. ex 2. Vesp. Dom
praec.
R. 17 Sab: Vig. Pent. jej. Pasch: d ea
Sdx Off. ut Dom. praec. & pr. loc. Ant..
 ad Bened: *ex Dom: praec. Prim. Sine*
*praec. * Bened: fontis in C. Viol: Miss: in*
 C. R. *Convent: Sine Introitu in Mis. priv.*
Introit: ut in fine Miss: Gl. cum puls. Camp.
Or. unio. Sine Cr. Praef Comctes Hanc
*igitur Vesp. de seq. * hod. & p. tot Oct.*
prohib. Mis: Vot. & defunct.
R. † 18 DOM: PENT: dx 1. cl. cum Oct.
celebre Off. pr. ad 3tiam Veni Creator
per tot. oct: M. pr. Gl. Sequent: Cr. Praef.
Coment. Hanc igit. ppr. per tot. Oct. Vesp.
de eadm. Dom.
R. † 19 F. 2. PENT: dx 1. cl. Celebre Off
*ut heri (* de S. Pudent: nil.) Vesp. de*
fest: ult P salm in exitu per tot Oct.

M A J U S.

- R. 20 F. 3. Pent: dx 1. cl. non celebre
omnia etiam Vesp. ut heri.
- R. 21 F. 4. IV. TEMP. inf. Oct. Pent:
jei. Pasch. Off. ut ibi & pr. loc. in M.
Proph. Gl. 2. Or. Eccl. Vesp. de Oct.
- R. 22 F. 5. inf. Oct. Pent. sdx Off. M.
& Vesp. ut antea.
- R. 23 F. 6. IV. TEMP: inf. Oct: sdx Off.
ut heri & pr. loc. M, pr reliq. ut ante
Vesp. de Oct.
- R. 24 Sab. IV. TEMP: inf. Oct. Pent:
sdx M. cum Proph: ORDINES SACRI
* Terminat: Temp. Pasch: Vesp. de seq.
com. Dom. in fine Compl. Salve Regina
dieb. Dom: Stando aliis flex: genib.
- A. † 25 DOM: 1. post Pent. SImæ Tri-
niti: dx 2. cl. 9. L. & com. Dom. ac S.
Urbani P, M. Sine 9. Lect. in M. Gl. com.
Dom. & in privat. tnt. 3. S. Urbani Cr.
Praef. Trist. quæ Semper dieb. Dom. dic.
nisi aliter not. ult. Ev. Dom. ad imam
Simb. in Vesp. Com: seq. & Dom. ac S.
Eleutherii M.
- A. 26 F. 2. Philipp iNerei C. dx L. 1.
N. Incip. Lib. Reg. 9. L. & com. S. M.
in L. & M. Gl. Praef. com. in Vesp. com.
seq. & S. Joan: P. M.
- A. 27 F. 3. Mariæ Magd: de Pazz: Vid:
sdx L. 1. N. de Script: 9. L. & com. S.
M. Suff. Reaff: in M. Gl. 3. Or. à Cunct.
Vesp. de seq. com. præc. R. 28.

JUNIUS.

R. 28 F. 4. Joan: Nepom. M. *dx* (fuit
16. huj.) in M. *Protexisti* Gl. in Vesp.
com. null.

A. † 29 F. 5. Solemt. SS. Corp. Xti *dx*
1. cl. cum Oct. celebre in M. Gl. Cr. Praef.
de Nat. per tot. Oct. Vesp. de Oct. * per
quam proh: Miss. Vot. & defunct.

A. 30 F. 6. Inf. Oct. *sdx* Off. ut heri &
pro loc. com. S. Felicis P. M. Sine 9.
lect. Miss. ut heri 3. Or. Concede: Cr.
Praef. Oct. Vesp. de Oct. com. S. Pe-
tronillæ V.

A. 31 Sab: Inf. Oct. *sdx* L. 1. N. de Script.
com. Petron: in M. ut heri Vesp. à Cap.
de Dom. ut ibi com. Oct.

JUNIUS Dierum XXX.

A. † 1 DOM: 2. post Pent. Inf. Oct.
Corp. de ea *sdx* Off. ut in fest. & pr.
loc. com. Oct. in in L. ad Prim. 3. Psalm.
Sine Symb. & prec. in M. 2. Or. int Oct.
Cr. Praef. Oct. in Vesp. com. Oct. &
SS. MM. Marcelli.

A. 2 F. 2. Inf. Oct. *sdx* Off. ut ibi com.
SS. MM. Sine 9. lect. in L. & M. Gl. 3.
Or. concede relq. ut ante Vesp. de Oct.

A. 3 F. 3. inf. Oct. *sdx* in M. 2. Or.
concede 3. Eccl: v. pro Pap. relq. ut in
fest. Vesp. de Oct.

A. 4.

JUNIUS.

- A. 4 F. 4. Inf. Oct. *sdx* Off. M. *ut heri*
Vesp. de seq. *ut in 1. Vesp.*
- A. 5 F. 5. Oct. Corp. Xti *dx* Off. *ut in*
fest. & pr. loc. M. fest Gl. Cr. Praef. de
Nat. in Vesp. com. seq.
- A. 6 F. 6. Cordis JESU *dx* Maj. Off. &
M. pr. *Gl. Cr. Praef. † in Vesp. com. seq.*
- R. 7 Sab: Erixi M. P. R. S. *dx* fuit 18.
Maij) Off. de com. un: M. extra temp.
Pasch. ad Mat. Hym: pr. in 1. Noct. dic.
Ant. pr. 1. Rex 2. Correxist 3. digne in 2.
& 3. Noct: Ant. de Com: L. 1. N. de
Script 2. N. pr. 3. Noct. Si quis vult. in
Br: pr. omitt: Alle: M. in virtute Gl.
Or. fest, Ev. Siquis vult. Sine Cr. in Vesp.
com. Dom.
- Vir: † 8 DOM: 3. post Pent: de ea *sdx*
hym: ad Mat. Noctē ad Laud. Ecce jam Suff.
ad Prim: 4. Psalm: cum Symb: prec: Dom:
in M. Gl. 2. Or. à cunct: 3. ad lib. Cr.
Praef. Trit: Vesp. de seq. com. Dom. &
SS. MM. Primi.
- A. 9 F. 2. Petri Cælestini C. P. *dx* fuit
19. Maj. L. 1. N. de Script. 9. L. &
com. SS. MM. in L. & M. Gl. in Vesp.
com. Seq.
- A. 10 F. 3. Margarith: Vid. Scot. Reg.
sdx L. 1. N. de Script. Suff. in M. Gl. 2,
Or. à cunct. 3. ad lib. Vesp. de seq. com.
præc:

D

R. II.

JUNIUS.

- R. 11 F. 4. Barnabæ Ap. *dx Maj.* in M. Gl. Cr. Præf. Ap. in Vesp. com. seq. & SS. Basilidis MM. * F. P.
- A. 12 F. 5. Joan: à facund: C. *dx L. 1.* N. de Script. 9. L. & com. SS. MM. in L. & M. Gl. Vesp. à cap. de seq. com. præc.
- A. 13 F. 6. Antonii de Pad: C. *dx L. 1.* N. de Script. in M. Gl. Vesp. à cap. de seq. *ψ. hym. mut.* com. præc.
- A. 14 Sab: Basilii E. C. *dx* in M. Gl. Cr. Vesp. à cap. de seq. com. præc. & Dom: ac SS. MM. Viti.
- R. † 15 DOM: 4. post Pent. Æschili E. M. P. R. S. *dx* (*Loc. pr. ex 12. huj.*) 9. L. & com. Dom. ac SS. MM. in L. & M. Gl. Cr. Præf. Tritt. ult. Ev. Dom: Vesp. à cap. de seq. *ψ. Mut.* com. præc. & Dom:
- A. 16 F. 2. Benon: E. C. *dx* P. R. P. L. 1. N. de Script. in M. Gl. Vesp. à cap. de seq. com. præc.
- A. 17 F. 3. Gregorii P. VII. C. *dx fuit* 25. *Maj.* in M. Gl. Vesp. à cap. de seq. com. præc. & SS. MM. Marci.
- A. 18 F. 4. Norberti E. C. *dx fuit* 6. *huj.* L. 1. N. de Script. 9. L. & com. SS. MM. in L. & M. Gl. Vesp. à cap. de seq. com. præc. & SS. MM. Gervasi.
- A. 19 F. 5. Julianæ de Falc: V. *dx* 9. L.

JUNIVS.

- & com. SS. MM. in L. & M. Gl. in Vesp.
com. seq. & S. Sylverii P. M.
- R. 20 F. 6. Bonifacii E. M. P. R. P. *sdx*
(*loc. pr. ex heri*) 9. L. & com. S. M.
Suff. in M. Gl. 2. Or. S. M. 3. à *cunct.*
Vesp. de seq. com. præc.
- A. 21 Sab: Aloysii Gonzag: C. *dx* in M.
Gl. in Vesp. com. seq. & S. Paulini E. C.
Vir: † 22. DOM: 5. post Pent: de *ea sdx.*
ad Mat: hym: *Nocte* ad Laud. *Ecce* 9:
L. & com. S. Paulini *Suff.* in M. Gl. 2. Or.
Paul. 3. à *cunct.* Cr. *Præf. Trit.* ad Primi
4. Psalm. cum *Symb. præc. Dom.* in Vesp.
com. seq. *Suff.*
- A. 23 F. 2. Vig. S. Joan: *Sine jej.* Ubaldi
E. C. *sdx* (*fuit loc. pr. 17. ex 16. Maij*)
v. 3. *mut.* 9. L. & com. Vig. *Suff.* in M.
Gl. 3. Or. à *cunct. ult. Ev.* Vig. Vesp.
de seq. com. null.
- A. 24 F. 3. Nativitas S. Joan. Bapt: *dx*
1. cl. cum Oct. in M. Gl. in Coll. *ab omnib9*
dbt die. Cr. *pr. tot. Oct.* Vesp. de fest: *
F. P.
- A. 25 F. 4. de 2. die inf. Oct. S. Joan.
sdx ut in pr. M. ut *heri* 2. Or. *Concede*
3. *Eccl. v. pr. Pap.* Vesp. de seq. com.
Oct.
- R. 26 F. 5. Joan: & Paul: MM. *dx* L. 1.
N. *Fratres* com. Oct. in L. & M. Gl. in
Coll. Cr. in Vesp. com. Oct.

JULIUS.

- A.** 27 **F.** 6. de 4. die inf. Oct. *sdx* L. 1. **A.**
N. de Script. M. ut ser. 4. Vesp. à cap. de
seq. com. Oct.
- A.** 28 **Sab:** *Vig: Ss. Ap. cum jej. Leon:*
P. C. *sdx* L. 1. **N.** *de Script. 9. L. de* **R.**
hom: Vig: com. Oct. ac Vig. Ant. & ψ
ex Psalt. Sab. Or. pr. in L. & M. Gl. 2
Or. Oct. 3. Vig. ult. Ev. Vig. Vesp. de
seq. com. Dom. ex spec. disp: com. OO **A.**
Ap. Ant. Tradent & ψ. ex Laud. Ap.
Or. ex fest. Divis: Ap. 15. Julii P. R. P.
- R.** † 29 **DOM:** 6. post Pent. Petri & Pauli **R:**
Ap. dx 1. cl. cum Oct: Celebre 9. L. &
com. Dom. ac com. OO: Apost. Ant.
Vos qui ψ: ex 1. Vesp: Or. ut heri: in
L. & M. Gl. Cr. Præf. Ap. ult. Ev. **R.**
Dom: in Vesp. com. Dom. ac Oo. Ap
Ant. estote ex 2. Vesp. Ap. ψ. ex 1. Vesp.
Or. ut heri.
- R.** 30 **F.** 2. **Comm: S. Pauli Ap. dx com** **A.**
S. Petri Ap. ac Oct. S. Joan: in L. & M.
Gl. Cr. Præf. Ap. Vesp. à cap. de seq.
*ut in 1. Vesp. com. Ss. Ap. * F. P.*

JULIUS Dierum XXXI.

- A.** 1 **F.** 3. **Oct. Nat. S. Joan. dx L. 1. N** **A.**
de Script. com. Oct. SS. Ap. in L. & M
Gl. Cr. Præf. Ap. Vesp. de seq. com
præc. & Oct. SS. Ap. ac SS. Process **R.**
MM. **A. 2.**

JULIUS.

- L. 1. A. 2 F. 4. Visit: B. V. M. *dx Maj. non*
celebre 9. L. SS. MM. com. Oct. & SS.
 MM. in L. & M. *Gl. Cr. Præf. B. in Visit:*
 in Vesp. com. Oct. Ap. Ant. *Petrus * F. P.*
 R. 3 F. 5. de 5. die inf. Oct. Ss. Ap.
sdx L. 1. N. de Script in M. Gl. 2. Or.
Concede 3. Eccl. vel p. Pap. Cr. Præf.
 Ap. Vesp. de seq. com. Oct. * F. P.
 A. 4 F. 6. Joseph. Calasanc. C. *dx com.*
 Oct. in L. & M. *Gl. Cr. Præf. Ap. in*
 Vesp. com. Oct.
 R: 5 Sab: de 7. die inf. Oct. *sdx L. 1. N.*
de Script. M. ut 3. huj. Vesp. de seq. ritu
2plei ut in 1. Vesp. de com. Ap. com.
 Dom.
 R. † 6 DOM 7. post Pent. Oct. SS. Ap.
dx L. 1. N. de Dom: 9. L. & com. Dom.
 in L. & M. *Gl. Cr. Præf. Ap. ult. Ev.*
 Dom. in Vesp. com. Dom. & seq.
 A. 7 F. 2. Bernardini Senen. C. *sdx (fuit*
20. Maj. 7. 3. mut. Suff. in M. Gl. 2.
 Or. à cunct. 3. ad lib. Vesp. à cap. de
 seq. com. præc. Suff.
 A. 8 F. 3. Elisabeth. Reg. Port. Vid. *sdx*
 Suff. in M. *ut heri* Vesp. de seq. com.
 præc.
 A. 9 F. 4. Patron: Reg: Suec: *dx Off. int.*
 P. R. S. 8. Lect. div: in 2. 9. incip. *Qui*
bus in M. Gl. Sine Cr. in Vesp. com. seq.
 R. 10 F. 5. Septem Fratrum MM. *sdx L.*
 1, N,

JULIUS.

1. N. de Script. R. 8. *hæc est Suff. in M. ut f.* 2. Vesp. à cap. de seq. hym. *præcom. præc. & S. Pii P. M. Suff.*
- R. 11 F. 6. Venantii M. *sdæ* (*fuit loc. pr. 21. Maij ex 18. ejusd. Off. de com. un. M. ext. temp. Pasch. Suff. in M. Gl. 2. Or. à cunct. 3. ad lib. Vesp. de seq. com. præc. & SS. Naboris MM.*
- A. 12 Sab: Joan. Gualb: Ab. dx com. SS. MM. in L. & M. Gl. Vesp. de seq. *ÿ. 3. mut. com. Dom. Ant. exaudisti.*
- A. † 13 DOM: 8. post Pent. B. Joan: de Dukla *dx 1. Cl. cum Oct. L. 1. N. Beatus 2. Noct. pr. 3. nolite 9. L. & com. Dom. in L. & M. Of. just. Gl. Cr. Præf. Tritt. ult. Ev. Dom. in Vesp. com. seq. O Doct. & Dom: * Incip. ser. rusticæ.*
- A. 14 F. 2. Bonavent: E. C. E. D. *dx L. 1. N. Sapientiam R. 8. in med. com. Oct. in L. & M. Gl. Cr. Vesp. de seq. com. præc. & oct. ac S. David. P. R. S.*
- A. 15 F. 3. Divis: Apost: *dx Maj. intr. P. R. P. 9. L. S. David com. Oct. & S. Dav. in L. & M. Gl. 4. orat: add: pro gratiar: actne post Vot. Ss. Tritt: Cr. Præf. Ap. In Coll. Vot. de Ss. Tritt. una cum Col. lecta sub una Concl. Gl. Cr. Præf. Tritt. PROCESS: Te Deum Vesp. de seq. com. præc. & Oct. ac SS. Andreæ MM. P. R. P. * F. P.*

uff. in
m. pr

it loc
com
M. Gl
le seq

m. SS
Ÿ. 3

an: de
Beatus
Dom.
Tritt.
Doct.

lx L.
.O&.br/>com.

tr. P.
Dav.
tiar:
Ap.
Col.
Tritt.
com.
P. R.

18 Vesp: de seq: Corn: nulla.

19. Sab: S. Ymmentij a Paulo Jui: Corn: Mis:
de st Cl: cu' oei: per quam St. Cr: affm et mis:
pr: in Vesp: ut in d. et Dom: ut in ordi

20 Corn: oei: in toto officio:

21. Corn: Bez:

22. Corn: oei:

A. 1
da
SS
C
fe
A. 1
L.
fe
3.
A. 1
I.
Sy
M.
3.
A. 1
ob
ca
Do
A. †
de
ut
L.
Tr
&
R. 2
ex
in
Ve
A. 2
cel

JULIUS.

- A. 16 F. 4. B. V. M. de monte Carmelo
dx Maj. 9. L. Ss. Andreæ com. Oct. &
SS. MM. in L. & M. pr. gaudeamus Gl.
Cr. Præf. B. Commem: in Vesp. com.
seq. & Oct.
- A. 17 F. 5. Alexii C. *sdx com. Oct. in*
L. & M. Gl. 3. Or. Concede Cr. Vesp. de
seq. com. præc. & Oct. Ant. Euge y, ex
3. Noct, ac SS. Symphorosæ MM.
- A. 18 F. 6 Simonis de Lipnica C. *dx L.*
1. Noct: de Script. 3. N. nolite. 9. L. Ss.
Symph: com. Oct. ac Ss. MM. in L. &
M. justus Gl. Cr. Vesp. à cap. de seq. y.
3. mut. com. præc. & Oct. ut heri.
- A. 19 Sab: Vincentii à Paulo C. *dx com.*
oct. in L. & M. justus Gl. Cr. Vesp. à
cap. de seq. ut in 1. Vesp. com. præc. &
Dom. Ant. dum tolleret.
- A. † 20 Dom: 9. post Pent: Oct. B. Joan.
 de Dukla *dx L. 1. N. ex Dom: 2. Noct.*
ut in oct. S. Stan: Kost: 3. N. nolite 9.
L. & com. Dom: in L. & M. Gl. Cr. Præf.
Tritt. ult. Ev. Dom: in Vesp. com. Dom.
& seq. ac Praxedis V.
- R. 21 F. 2 Anacleti P. M. *sdx Loc pr.*
ex 13. huj. 9. L. & com. S. Prax: Suff.
in M. Gl. 2. or. S. Prax: 3. à cunct:
Vesp. de seq. com: præc.
- A. 22 F. 3 Mariæ Magdalena *dx non*
celebre Off. ut in loc. in M. Gl. Cr. Vesp.
à cap.

JULIUS.

- à cap. de seq. com. præc. & S. Liborii
E. C.
- R. 23 F. 4 Apollinaris E. M. dx com. S.
Lib: in L. & M. Gl. Vesp. à cap. de seq.
com. præc.
- R. 24 F. 5 *Virg: S. Jacob Sine jej: Chri-*
stinæ V. M. dx L. 1 N. de Script: 2 N. ex
Com: Vig: 1 loc: 3. N. 2. loc. 9 L. & com:
Vig: in L. & M. Gl. ult: Ev. Vig: Vesp. de
seq. com. præc.
- R. 25 F. 6 Jacobi Ap. dx 2. cl. non ce-
lebre com: S. Christoph: M. in L. & M.
priv: tant Gl: Cr: Præf. Ap: in Vesp.
com seq.
- A. 26 Sab: Annæ Matris B. V. M. dx
Maj. celebre in M. Gl. non dic. Cr. nisi
in pr. Eccl: Vesp. de seq. com: Dom.
tant. *Atr: fecit Jonas.*
- A. † 27 DOM: 10 post Pent: Cunegund:
V. dx 1. cl. cum Oct. L. 1. N. de Virginib9
9. L. & com. Dom, in L. & M. Gl. Cr.
Præf. Trit: ult: Ev. Dom, in Vesp. com,
seq. & Dom: nil de S. Pantaleon:
- R. 28 F. 2. Bodvidi M. dx P. R. S. ad Mac.
hym: pr. ex 1. Vesp. L. 1 N. de Script.
com: oct: in L. & M. *Lætabitur Gl Cr.*
Vesp. à cap. de seq. com. præc: & Oct.
ac SS. Felicis MM.
- R. 29 F. 3 Olavi Reg: M. P. R. S. dx
com. SS. MM. in L. & M. Gl. Cr. Vesp. à cap.
de

23. Com: Oct: in toto off: et Mis:.

24. Com: Oct: in laud: et Mis: Om.

25. Nulla com: in toto off: et Mis: in Vesp:
com: Oct: ut in 2. festi.

26. Octava S. Vincenti: de Com: pr: pt. Sec: et nos
qua sunt de sera Cur: in Mis: Gl. Cr: Vesp
ut in Octi:

27. de S. Pantalone hoc a. nihil.

29. in Vesp: Com: seg et Oct: de S. Abdonis
Marti:

30. Henrici Imp: Conf: ocl: loc: prop: ex
13 huj: 9 les: J. abdon: Com: ocl: et J. abdo:
ri Laudi: et Mis: G. J. Cr: Vesp: de seq:
com: pced: et les: M. dictum iam

A.

A.

A.

R.

A.

B.

C.

AUGUSTUS,

de seq. com. præc. & oct. ac Ss, Abdon
MM.

A. 30 F. 4 Camilli de Lellis C. *dx ex
novo Decr: loc. pr ex 18 huj: 9. L. Ss.*
Abd: com: oct: & SS, MM. in L. & M. Gl.
Cr. Vesp: à cap. de seq: com. præc: & oct.

A. 31 F. 5 Ignatii C. *dx com: oct: in
L. & M. Gl. Cr. Vesp,* de seq, com, S.
Pauli & præc: ac oct: *item SS, Machab:*
MM.

AUGUSTUS Dierum XXXI.

A. 1 F. 6 Petri ad Vincl: *dx Maj: 9 L.*
SS, Machab: com, S, Pauli & Oct: ac
SS, MM. in L. & M. Gl. Cr. Præf: Ap.
in Vesp. com. S. Pauli & seq. *Item oct.*
& S. Steph. M. ac Cathar: Vast: P. R. S.

R. 2 Sab: Helenæ Vid. M. P. R. S. *dx loc.*
pr. ex 31. Julij ad Mat. hym. pr. ex 1.
Vesp. 9. L. ex 2b9 una S. Steph: com.
oct. *ψ. Specie & S. Steph. ac S. Cath:*
Ant: *veni spons ψ. elegit in L. & M. Gl.*
Cr. *Secreta Or. pro S. Cath: ex M. me*
exspect: Omisso Martyris Vesp. à cap de
seq. ut in 1. Vesp. com. præc. & Dom.
Ant: *Sapient.*

A. † 3 DOM: 11 post Pent. 1. Aug. Oct.

B. Cuneg: V. *dx L. 1. N. Incipit rlq. 2.*

& 3. N. *ex Octav: vel loc: pr. 9. L. &*

E

com.

AUGUSTUS.

- com. Dom: in L. & M. *Gl. Cr. Præf. Tritt. ult. Ev. Dom. Vesp. à cap. de seq. V. 3. mut. com. præc. & Dom.*
- A. 4 F. 2 Dominici C. *dx in M. Gl. Vesp. de seq. com. præc.*
- A. 5 F. 3. *Dedicat ad Nives dx Maj. in M. Gl. Cr. Præf. B. festivit: Vesp. de seq. com. præc & SS. Xpi MM.*
- A. 6 F. 4 *Transfigurat: Dni dx Maj. 9. L. & com. SS. MM. in L. & M. Gl. Cr. Præf. de Nat. in Vesp. com. seq. Ant. pr. & S. Donati M.*
- A. 7 F. 5 *Cajetani C. dx 9. L. S. Donati ad Bened. Ant. pr. com. S. M. in L. & M. Gl. in Vesp. com. seq.*
- R. 8 F. 6 *Cyriaci & Soc: MM. sdx Suff. in M. Gl. 2. Or. à cunët. 3. ad lib. Vesp. à cap. de seq. com. præc. & S. Romani M. Suff.*
- R. 9 Sab: *Vig: S. Laur: Sine jej. Nazarij MM. sdx loc. pr. ex 28. Julii 9. L. & com: Vig. ac S. M. in L. Suff. in M. Gl. 2. Or. Vig: 3. S. M. ult. Ev. Vig: Vesp. de seq. com. tnt. Dom. Ego in*
- R. † 10 DOM: *12 post Pent: 2. Aug, Laurentii M. dx 2: cl 9. L. & com. Dom. in L. & M. Gl. Cr. Præf. Tritt. ult. Ev. Dom. in Vesp. com. Dom. & seq. ac SS. Tiburtii MM.*
- A. 11 F. 2 *Marthæ V. sdx loc. pr. ex 29. Julii*

AUGUSTUS.

- Julii L. 1 N. ex heri 9 L. Ss. Tiburt:*
com. Oct; S. Laur: & SS. MM. in L.
& M. Gl. non dic. Cr. ratne Oct. nisi in
pr. Eccl. Vesp. de seq. com. præc. & Oct.
- A. 12 F. 3. Claræ V. dx com. Oct. in L.
& M. Gl. Vesp. à cap. de seq. com præc.
& Oct. ac SS. MM. Hyppolyti.
- A. 13 F. 4 Hieronymi Æmil: C. dx Loc:
pr. ex 20. Julii 9. L. de SS. MM. com.
Oct. ac SS. MM. in L. & M. Gl. Vesp.
à cap. de seq. tom. præc. & Oct: ac S.
Eusebii C.
- R. 14 F. 5 Vig: *Assump: cum jej.* Mar-
garithæ V. M. P. R. P. dx fuit 13. Julij:
9. L. Vig: com. Oct. & Vig. ac S. Euseb.
in L. & M. Gl. ult Ev. Vig: Vesp. de seq.
com. null.
- A. † 15 F. 6 ASSUMP: B. V. M. dx 1.
cl. cum Oct: Celebre * Bened. Herb: in M.
Gl. Cr. Præf: B. Assumpt: per tot. Oct. in
Vesp. com. seq.
- A. 16 Sab: Rochi C. dx int: P. R. P. com:
Oct. Ass: & S. Laur: in L. & M. Gl. Cr.
Præf. B. Vesp. de seq. V. 3. hym: mut.
com. Oct. S. Laur. ut in 1. Vesp. & Dom
Omnibus Sap.
- A. † 17 DOM: 13 Post Pent: 3. Aug:
Hyacinthi C. P. R. P. dx 1. Cl. cum Oct:
L. 1 N. Beatus 9. L. Dom. com: Oct,
S. Laur: Or. pr. & Dom: in L. & M. Gl.
Cr.

AUGUSTUS.

- Cr. Præf: Assump: ult: Ev. Dom: in Vesp. com. seq. & Oct. S. Laur: ac Dom: int.*
- A. 18 F. 2** Ceslai C. *dx* (fuit 20 Julii.)
L. 1. N. de Scrip: ex heri 2. N. pr. 3. Noct: de signavit 9. L. S. Agapiti M. com. Octavar: Ass: & S. Hyac: ac S. M. in L. & M. Gl. Cr. Præf: Ass: in Vesp. com. Oct. Ass: & S. Hyac.
- A. 19 F. 3.** de 5. die inf. Oct: Ass: *sdx Off. ut in fest. excep. Lect: pr. com. Oct. S. Hyac: in L. & M. Gl. 3. Or. de sp. S. Cr. Præf. Ass: Vesp. de seq. com. Oct. Ass: & Hyac.*
- A. 20 F. 4** Bernardi Ab. *dx* L. 1. N. *de Script: com. Oct. Ass: & S. Hyac: in L. & M. Gl. Cr. Præf. B. Vesp. à cap. de seq. com. præc: & Oct. Ass: & S. Hyac.*
- A. 21 F. 5.** Joannæ Franc: Fremiot Vid. *dx* com. Oct. in L. & M. *Gl. Cr. Præf. Ass: Vesp. de seq. ut in 1. Vesp. com. præc. & Oct. S. Hyac: ac Ss. Timothei MM.*
- A. 22 F. 6** Oct. Assump: B. V. M. *dx* 9. L. SS. Timoth: com. Oct. S. Hyac: & SS. MM. in L. & M. *Gl. Cr. Præf. Ass: in Vesp. com. seq. & Oct. S. Hyac.*
- A. 23** Sab: *Vig: S. Barth: Sine jej. Philippi Benitii C. dx* 9. L. *de Vig. com. Oct. S. Hyac: Ant. & ψ. ex 1. Vesp. & Vig:*

18. Anne MBVM. da n^oius ex 26 Julii
9 lect: S. Agapiti M. com: octavar^u ffsum:
et S. Hyauri ac S. M. Jh. Cr: prof: apsum:
in Yesp: com: seq: et bet:

19. Marganthe Virg. M. P. R. P. dx. ex 13
Julii com: oct: in laud: et Mij: Gl. Cr:
prof: apsump: Yesp: a cap: de seq:
com: ped: et bet:

20. Lect: et noct: ex Dom: Incipit Liber
Sapientie.

25 Vesp: de seq: cum prec: et S. Sephi:
vini P.M.

26. Cestai C. de ex 20 Julii off: ut in
pr: 9 lect: de S. Sephi: et Com: in laud
et Miss: Vesp: a Cap: de seq. Com: Gud:

AUGUSTUS.

Vig. Ant. ψ. de Psalt Sab: Or. pr. in L. & M. Gl. Cr. ult. Ev. Vig. Vesp. de seq. com. præc. & Oct. ut in i. Vesp. ac Dom. Sapientia.

R. † 24 DOM: 14. *post Pent. 4. Aug. Bartholomæi Ap. dx 2. cl. 9. L. de hom. Dom: com. Oct. S. Hyac: & Dom. in L. & M. Gl. Cr. Præf. Ap. ult. Ev. Dom. in Vesp. com. Oct. S. Hyac: & Dom. ac seq.*

A. 25 F. 2 Ludovici Reg: C. *sdx L. 1. N. ex heri Suff. in M. Gl. 2. Or. à Cunã. 3. ad lib. Vesp. à Cap. de seq. com præc. & S. Zephyrini P. M. Suff. Jud. Spirit: reass.*

A. 26 F. 3. Henrici Imp. C. *sdx (fuit loc. pr. 27. ex 15. Julii) Suff. in M. ut heri Vesp. de seq. com. præc.*

A. 27 F. 4 Translatio S. Casim: C. P. R. *P. dx in M. Gl. Sine Cr. Vesp. à Cap. de seq. com. præc. & S. Herm. M.*

A. 28 F. 5. Augustini E. C. E. D. *dx L. 1. N. Sapientiam com. S. M. in L. & M. Gl. Cr. in Colleg: Vesp. de seq. com. null. Alibi Vesp. à cap. de seq. com. præc. & S. Sabinæ M.*

R. 29 F. 6. *In Collg: Decollatio. S. Joan: Bapt: Patr: Tit: dx 1. cl. cum Oct: Off. de Com. Un. M. & pr. loc. 8. Lect: divid. in 2. in M. Gl. Cr. p. tot. Oct. ab Omnibus dici deb. in Vesp. com. seq. int.* R.

SEPTEMBER.

- R. *Alibi* Decoll: S. Joan: Bapt: *dx* 9. L.
& com. S. Sabinæ in L. & M. Gl. Vesp.
à Cap. de seq. com. præc. & SS. Felic.
MM.
- A. 30 Sab: Rosæ Limanæ V. *dx inCollg:*
9. L. SS. MM. com. Oct. & SS. MM.
in L. & M. Gl. Cr. Vesp. de seq. com.
Dom. Ant. *Cum Audiff.*
- A. *Alibi* Rosæ Sine com. decoll. & Cr.
Vesp. de S. Joach: com. Dom. Dom. 5.
Aug. cum sua Hebd. Omitt.
- A. † 31 DOM: 15. *post Pent. 1. 7bris*
In COLLG: Dedicat: Collgtæ *dx* 1. cl.
eum Oct. 9. L. & com. Dom. in L. & M.
Gl. Cr. *per tot Oct Præf. Tritt. ult. Ev,*
Dom. in Vesp. com. seq. *tnt.*
- A *Allibi* Joachim Protect: R. P. *dx* 1. cl.
cum Oct. L. 1. N. Beatus 9. L. Dom. ad
Bened. Ant. ex 1. Vesp. p. tot Oct. M. pr.
relq. ut Ante in Vesp. com. seq. tnt.

SEPTEMBER Dierum XXX.

- A. 1 F. 2. Dedicatio Eccl. Cath. Posn:
dx 1. cl. *Sine Oct. com. null. in M. Gl.*
Cr. in Vesp. com. seq. *tnt.*
- A. 2 F. 3. Stephani C. *sdx* 3. mut.
L. 1. N. *ex Dom: præc: Incip. In Colg:*
com. Ded. & Decoll. in L. & M. Gl. Cr.
Vesp. de seq. com. *Null.*

A *Alibi*

Duswiadczone lekarstwo na Kurcz
na paraliz, na Rumatyzm, na po
dugny wyjawione w Roku 1775.

Wiez kura al/ iate. pose ruc /
masta miodu, y tyllus w dupiero
Trabione go, bypamncey niewolone
go, bioty go I tracydia, w ktorym
robota. nupromyady, lez tyllus miodlan
ky cy, ser wathel dobrze z tyllus tyllus drow
nidory wyism; w ryncer polewancey rozpu
cay w masto, iate kura wolney zoby nuz wze
to. do rozpucezonego masta w l. y szklanke
wodki z wina robione go, pomieszaj po tym
dobrze patykami drzewianym, wchodz ma
sz z wiodly kachany lipicy z mieszalo.
wle lekarstwo umoczdy chustky Czysty
w samytr. tuzg myta; y tze chory nacieray z
lektas dlugy na wszystkie strony, acyby lekar
stwo w Ciabo. Zedyby chusta nie moglo ogarny
caley czysty chory, doday drugy chusta, ale
takze braty w tuzg myta. Zdy znowey chusty
nie trzeba dwa razy w ciogu zazywar. Po tazy
le nacieranie dwa razy rano y wieczor. Po tazy
nacieraniu trzymay chusty w tuszku y cieplo y lte
go. To Czymge z dwi Zupetnie, chory drow b. d. e.

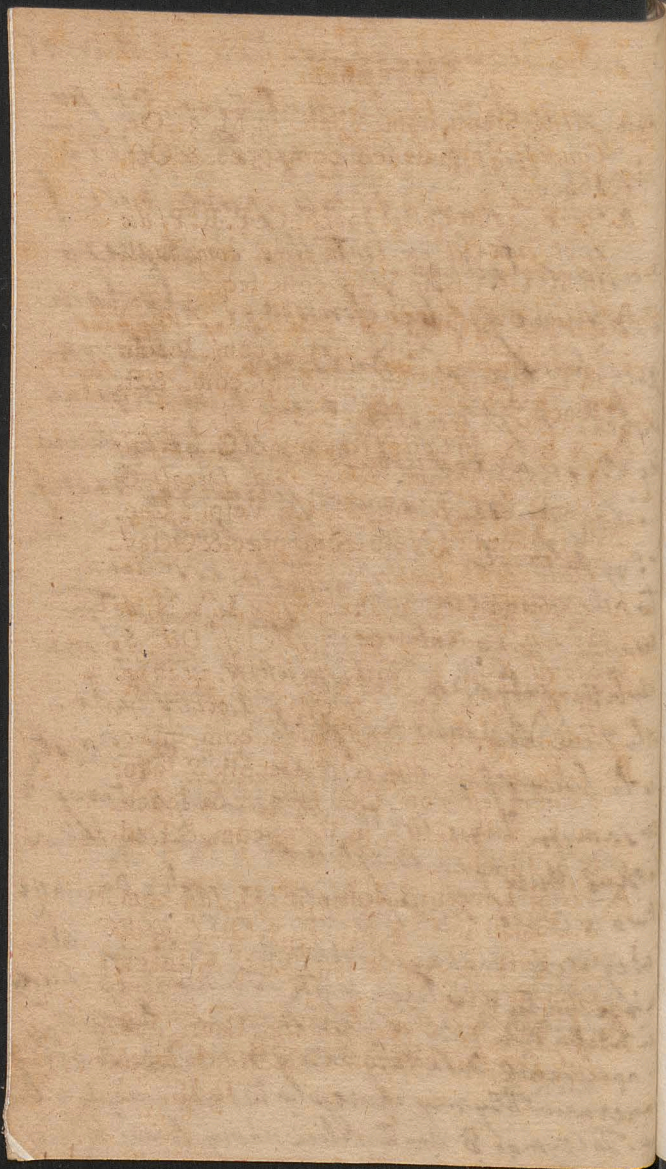

A

A

A

A

A

R

A

A

SEPTEMBER.

- A *Alibi* Steph. com. Joah. in M. 3. Or.
Concede Vesp. de seq. com. præc. & Oct.
 Joach.
- A. 3 F. 4. *In Collg:* Joach. C. P. R. P. *dx*
 1. cl. cum Oct. ex Dom. præc. com. null.
 in M. Gl. Cr. in Vesp. com. seq.
- A *Alibi* Raymundi C. (*fuit* 31. Aug;))
 ¶. 3. mut. L. 1. N. *Beatus* com. Joach:
 in L. & M. Gl. Cr. in Vesp. com. & Oct.
 Joach.
- A. 4 E. 5. *In Collg:* Raymundi C. *dx* *fuit*
 31. Aug;) com. Oct. *Ded. Decoll &*
Joach: in L. & M. Gl. Cr. Vesp. à Cap.
 de seq. ut in 1. Vesp. com. præc. & Octav.
Ded. ac S. Joach.
- A *Alibi* de Oct. S. Joach: *sdx* L. 1. N. *de*
Script: 2. Noct: *ex* 3. *die inf.* Oct: S.
Stanis: Kost: 3. Noct: *ex fest.* v. *ut in pr.*
 in M. Gl. 2. Or. *Concede* 3. *Eccl.* v. p.
Pap. Cr. Vesp. à cap. de seq. com. præc.
- R. 5 F. 6. *In Collg:* Oct. Decoll: S. Joan:
dx *ut in fest.* com. Oct. *Ded. & S. Joach.*
 in L. & M. Gl. Cr. in Vesp. com. & *Ded.*
 & S. Joach.
- A *Alibi* Laurentii Justin: E. C. *sdx* com.
 S. Joach: in L. & M. Gl. 3. Or. *Concede*
 Cr. Vesp. à Cap. de seq. Oct. S. Joach
 com. præc.
- A. 6 Sab jej. *Conf.* *In Collg.* Laur. Just.
 E. C. *sdx* *fuit* *heri* com. Oct. *Ded. & Joach.*
 in L.

SEPTEMBER.

in L. & M. Gl. Cr. Vesp. de seq. com.
S. Joach: & Dom. Vesp. de seq. com.
S. Joach, & Dom. in Omnib. ac præc.

A Aliibi jej. Conf. de Oâ. S. Joach. *sdx*
L. 1, N. de Script. 2. Noct. ex 6. die inf.
Oâ. S. Stan: Kost. in M. Gl. 2. Or. B.
3. Eccl. Cr. Vesp. de seq. com. Dom.

A. † 7. Dom. 16. post Pent. 2. 7bris In
Collg. Oâ. Ded. Collgæ omn. ut in fest.
9. L. Dom. com. Oâ. S. Joach. & Dajm.
in L. & M. Gl. Cr. Præf. Tritt. ult. Ev.
Dom. Vesp. de seq. com. Ded. & S. Jo-
ach: int.

A Aliibi Oâ. S. Joach: *dx* L. 1. N. ex
Dom. curr. 2. Noct. ex 7. die inf. Oâ.
S. Stanif: Kost. 3. N. ex festo S. Joach:
9. L. Dom. rlq. ut ante Vesp. de seq.
com. int. Oâ. Ant. hic Vir.

A. † 8. F. 2. NATIVIT: B. V. M. *dx* 2.
cl. cum Oâ. celebre 9. L. & com. S. Adri-
ani in L. & M. priv. tant. Gl. Cr. Præf.
B. Nativit: Vesp. de fest. com. S. Gorgo-
ni M. * F. P.

A. 9 F. 3. de 2. die inf. Oâ. B. *sdx* Off.
ut heri L. 1. N. de Script. 9. L. & com.
S. M. in L. & M. Gl. 3. Or. de sp. S. Cr.
Præf. B. Vesp. de seq. com. Oâ.

A. 10 F. 4. Nicolai de Tolent: C. *dx* com.
Oâ. in L. & M. Gl. Cr. Præf. B. in Vesp.
com. Oâ. & SS. MM. * Cras Examen
Ordinand.

7. In
et
fled

com.
com.
c.
sdx
e inf.
r. B.
m.
In
fest.
Dom.
Ev.
Jo.
ex
Oft.
ach:
seq.
x 2.
dri-
rafs.
go-
Off.
om.
Cr.
om.
esp.
men
t.

7. Incipit Liber Tob: Hodie ad Complet:
et per totam oct: ad Horas hym ter:
Gloria tibi sit. etc

13. Sab: Vesp: de seq: com Dom: Un
per ant: ut in ordi:

14. Dom: 17. post Pent: 3 Urbis Exalta:
tio s. 4^a de 2 cla: 9 lect: et com Dom:
Um in laud: et Miss: reliq: ut in Urb:
In Vesp: com Seq: ut in s. Vesp: Dom:
ae s. Nicomcedis:

15. Lect: et nocte de sera ur:

SEPTEMBER.

- A. 11 F. 5. de 4. die inf. Oct. B. *sdx* 9.
 L. & com. SS. MM. in L. & M. Gl. 3.
Or. de sp. S. rlq. ut ante Vesp. de Oct.
- A. 12 F. 6. de 5. die inf. Oct. *sdx* in M.
 Gl. 2. *Or. de sp. S. 3. Eccl. relq. & Vesp.*
ut heri.
- A. 13 Sab: de 6. Die inf. Oct. *sdx* Off.
 & M. *ut heri* Vesp. de seq. com. Dom.
Ant. Ne reminis: & Oct.
- R. † 14 DOM: 17. post Pent 3. 7bris
 Exaltatio S. Crucis *dx Maj: 9. L. & com.*
 Dom. ac Oct. in L. & M. Gl. Cr. *Præf.*
 † *ult. Ev. Dom. in Vesp. com. seq. ut in*
*I. Vesp. ac S. Nicomed. M. * F. P.*
- A. 15 F. 2. Oct. B. V. M. *dx Off. ut in*
fest. & pr. 9. L. & com. S. M. in L. & M.
 Gl. Cr. *Præf. B. in Vesp. com. seq. &*
 SS. Euphemie MM.
- R. 16 F. 3. Cornelii &c. SS. MM. *sdx* L.
 I. N. *ex Dom. præc. Inc. Lib. Tob. 9. L.*
 & com. SS. MM. *Ant. Istorum Suff. in*
 M. Gl. 2. *Or. MM. 3. à cunct. Vesp. de*
seq. com. præc.
- A. 17 F. 4. IV. TEMP: *jejün. Impress: Stigmat*
 S. Franc: *dx ex novo Decr: 9. L. de hom.*
 f. 4. *com. fer. Ant. & Or. pr. v. ex Psalt.*
 in M. Gl. *ult. Ev. fer. Vesp. à Cap. de*
seq. Ant. & Or. pr. com præc.
- A. 18 F. 5. Josephi à Cupertino C. *dx*
Off. ut in loc. Ad Bened: Ant. & Or. pr.
 F in M.

SEPTEMBER.

- in M. Gl. Vesp. à Cap. de seq. com. præc.
R. 19 F. 6. IV. TEMP. *jejun.* Januarii MM. dx L. 1. N. Fratres 9. L. & com. fer. *Ant. & Cr. pr. v. ex Psalt. in M. Gl. ult. Ev. fer.* Vesp. à Cap. de seq. com. præc.
R. 20 Sab: IV. TEMP: *jejun.* Vig. S. Math: (de qua nil in Off.) Eustachii MM. dx L. 1. N. Fratres 9. L. & com. fer. *Ant. & v. ex Sab: Or. pr. in M. Gl. 2. Or. fer. 3. Vig. ult. Ev. fer.* ORDINES SACRI Vesp. de seq. com. præc. & Dom. Adonai.
R. † 21 DOM: 21. post Pent. 4. 7bris Mathæi Ap. dx 2. cl. 9. L. & com. Dom. in L. & M. Gl. Cr. Præf. Ap. ult. Ev. Dom. in Vesp. com. Dom. & seq. ac SS. Mauricii MM. * F. P.
A. 22 F. 2. Thomæ à villa nova Ep. C. *fdx L. pr. ex 18. huj. L. 1. N. ex heri Inc. lib. Judith. 9. L. & com. Ss. MM. Suffr. in L. & M. Gl. 3. Or. A cunctis* Vesp. à cap. de seq. com. præc. & S. Theclæ V. M. Suffr.
R. 23 F. 3. Lini Papæ M. *fdx 9. L. & com. S. Theclæ V. M. Suffr. in L. in M. Gl. 3. Or. A cunctis.* Vesp. de seq. com. præc.
A. 24 F. 4. Fest: B. V. M. de Mercede dx *Maj. Off. ut nox. In M. Gl. Cr. Præf. de B. Et te in Festivis.* Vesp. à cap. de seq. com. præc.
A. 25.

23.
ad
Vesp

n. præc.
i MM.
r. Ant.
ult. Ev.
ec.
Math:
x L. 1.
& ψ.
fer. 3.
ACRI
Dom.

7bris
Dom.
Ev.
c SS.

p. C.
heri
MM.
nētis
& S.

L. &
n M.
com.

e dx
de
seq.

23. Hodie ad Compl. et seq. duobus diebus
ad Horas Hym: term: Jhsu tibi etc
Vesp a cap: de seq: sine com puch

27. Vesp: ut in ordi

28. Dom: 19 post Pent: & Ibris Dedicatio
Eule: S. F. de & Cla: cu' oct: & lect:
et Com: Dom in laud et Mis. Gl. Cr: p[ro]
de Trinitate in Vesp: Com: Seg et Dom

29 Nulla fit com oct: in toto officio

30. Com: oct: Dedi: in laud: et Mis. Gl.
Cr: Vesp: a cap de Seg: com: p[ro] et oct:

A. I. Septum Relig: Eul: Upsal: inter
P. R. S. de loc: p[ro] ca Dom: post
Festum S. Mathaei offm de Commo: M. M.
Lec: om: p[ro]: Mis: ca Festu S. P. Benedi
ni: Isaac. de inter P. R. P. Introitus l[ite]m

OCTOBER.

- A. 25 F. 5. Fests: Ss. Nominis Mariæ *dx*
Maj. fuit Dom. infr: Oct: Nativ: In M.
Gl. Cr. Præs. ut heri In Vesp. com. seq.
 & Ss. Cypriani &c. MM.
- R. 26 F. 6. Josaphat Ep. M. P. R. P. *dx*
 L. 1. N. ex heri Incipit liber Esther 9.
 L. & com. Ss. Cypriani &c. MM. in L.
 & M. Gl. Vesp. à cap. de seq. com. præc.
- R. 27 Sabb: Translatio S. Stanislai Ep. M.
dx P. R. P. L. 1. N. de lib. Esther. In
 L. Hymn: *Invidete Martyr: In M. Gl.*
 Vesp. de seq. com. Dom. 1. Octobr: *Ant.*
*Adaperiat. Or. Dom. 19. post Pent. * F. P.*
- A. † 28 DOM: 1. 8bris. 19. post Pent:
 Ladislai C. P. R. P. *dx 1. Cl. cum Oct.*
 9. L. & com. Dom. in L. & M. Gl. Cr.
 Præs. de Tritt. ult. Ev. Dom. In Vesp.
 com. seq. tantum. * F. P. per 2. dies seq.
- A. 29 F. 2. Dedic. S. Michâélis Archang:
dx 2. Cl. Off. & M. pr. Gl. Cr. In Vesp.
 com. seq.
- A. 30 F. 3. Hyeronimi C. E. D. *dx com:*
 Oct. in L. & M. Gl. Cr. In Vesp. com.
 seq. & Oct. Ladislai.

OCTOBER Dierum XXXI.

- A. 1 F. 4. Remigii Ep. Conf. *sdx ad lib.*
 L. 1, N. ex Dom: præc: *Incip. lib. 1.*
 Machabæor: com. Oct. in Laud: & M.
 Gl,

OCTOBER.

- Gl. 3. Or. de B. Concede Cr. Vesp. de seq. com. præc. & Oct.*
- A. 2 F. 5.** Ss. Angelotum Custodum *dx Maj. Off. & M. pr. com. Oct. in L. & M. Gl. Cr. In Vesp. com. seq. & Oct.*
- R. 3 F. 6.** Cosmæ & Damiani *MM. sdx L. pr. ex 22. Sept. L. 1. N. de Script. com. Oct. in L. & M. Gl. 3. Or. de B. Concede Cr. Vesp. de seq. com. præc. & Oct.*
- A. 4 Sab: Francisci C. dx com. Oct. in L. & M. Gl. Cr. Vesp. à cap. de seq. ut in Imis Vesp. com. præc. & Dom. 2. Oct. Ant. Refulst. Or. Dom. 20. post Pent. ac Ss. Placidi &c. MM. * F. P.**
- A. † 5. DOM: 20. post Pent. 2. Oct. Oct. Ladislai Conf: P. R. P. dx L. 1. N. de Script. 2. N. ex Oct. B. Stanisl: Kostk: 3. N. ex com. Conf: non Pont. 2do loc: 9. Lect: & com. Dom. & Ss. MM. in L. & M. Gl. Cr. Præf: de Trinit: ult. Ev. Dom. * Hod: ad Popul: Fest: Rosarii. Vesp. à cap. de seq. com: præc. & Dom.**
- A. 6 F. 2.** Brunonis C. *dx L. 1. N. de Script: In M. Gl. Vesp. à cap. de seq. com. præc. & S. Marci Pap. Conf. ac Ss. Sergii &c. MM.*
- R. 7 F. 3.** Translatio Æschili Ep: *M. P. R. S. dx loc: pr. ex heri 9. L. & com. S. Marci Pap. Conf: ac com. Ss. MM. in L.*

Evan
ex

com
2. Con

3. Con
leb

4. Con
ut

5. Do
Ecl:

9. lo
et
m

Evang: Descendens Jesus reliqua oia
ex Missa Pluri: M.M. extra tempo Pasch:
com: Oct: Dedi: Gl. Cr: Vesp: ut in Directorio
2. Com Oct: Dedi: in toto offi: et Miss:

3 Com: similit: Lec: et noct: ex Dom: Incipit
liber Machab:

4. Com: similit: Vesp: a cap: de seq:
ut in A. reliq: ut in ordi:

5. Dom: 20. post Pent: Usq: Octava Dedi:
Ecl: I. F. de oia ut in festo et prop:
9 Lec: et Com: Dom: et S. M.M. in laud
et Miss: Gl. Cr: Off: de Trinit: Vesp: ut
in Directorio.

12. Des. Remigii hoc a. nihil.

in
pr
A. 8
M
R. 9
in
de
A. 1
pr
pro
Tri
A. 1
pr.
S.
Pj
Vir:
ea
A.
3.
Su
D
Cr
A. 1
L.
he
R. 1
de
ses
A. 1
M
Cr

OCTOBER.

in L. & M. Gl. Vesp. à cap. de seq. com.
præc.

A. 8 F. 4. Birgittæ Vid. P. R. S. dx In
Miss: Gl. in Vesp. com. seq.

R. 9 F. 5. Dionysii & SS. MM. *sdx Suff.*
in M. Gl. 2. Or. à Cunct. 3. ad lib. Vesp.
de seq. com. præc.

A. 10 F. 6. Gratiar: Act. dx Maj. Off.
pr. M. *Vot. de Ss. Tritt. Gl. 2. Or. Add.*
pro grat: Actne sub una conclus. Cr. Præf.
Tritt. Processio Te Deum in Vesp. com. seq.

A. 11 Sab: Francisci Borg: C. *sdx loc.*
pr. ex heri V. 3. mut. Suff. in M. ut fer.
S. Vesp. à cap. de seq. Cap: *hym. V. ex*
Pfalt, Sab: Ant. Lugebat com. præc. *Suff.*

Vir: 12 DOM: 21. *post Pent. 3. 8bris de*
ea sdx ad Mat. hym. primo die ad Laud:
Æterne L. 1. & 2. Noct: ac R. R. ex Dom.
3. 8bris relq; ex Dom. 21. post Pent.
Suff. ad Prim. 4. Psalm: cum Symb: præc.
Dom. in M. Gl. 2. Or. à cunct: 3. ad lib.
Cr. Præf. Tritt. in Vesp. com. seq Suff.

A. 13 F. 2. Eduardi R. C. *sdx V. 3. mut.*
L. 1. N. *de Script. Suff.* in M. Gl. Or. ut
heri Vesp. à cap. de seq. com. præc. Suff.

R. 14 F. 3. Callisti Pap. M. *sdx L. 1. N.*
de Script. Suff. in M. ut heri Vesp. de
seq. com. præc.

A. 15 F. 4. Hedvigis Vid: P. R. P. dx
Maj. L. 1. N. Mulierem in M. Gl. *Sine*
Cr. in Vesp. com. seq. A. 10

OCTOBER.

- A. 16 F. 5. Teressæ V, *dx loc. pr. ex heri ad Mat. hym. pr. ad Laud: hym. ex*
 1. *Vesp. in M. Gl. Vesp. de seq. com. præc.*
- A. 17 F. 6. Fesi: SS. Rosarii B. V. M. *dx Maj. (fuit Dom. 2. huj.) in M. Gl. Cr. Præf. B. Solemni: Vesp. de seq. com. præc.*
- R. 18 Sab: Lucæ Evang: *dx 2. cl. in M. Gl. Cr. Præf. Ap. Vesp. de seq. 7. 3. mut. per tot. Oct. com. præc. & Dom. exaudiat. F. P.*
- A. † 19 DOM: 22. *post Pent. 4. 8bris Joan: Cantii C. P. R. P. dx 1. cl. cum Oct. L. 1. N. Beatus 2 N, pr. 3. Noct. Sint Lumbi 9. I. & com. Dom. in L. & M. Gl. Cr. Præf. Tritt. ult Ev. Dom. in Vesp. com. seq. Ant. Magnificet ex 23. April. Omiff: Alle & Dom.*
- R. 20 F. 2. Translat: S. Adalb: E. M. *dx L. 1. N. ex heri 2. Noct. pr. 3. Noct. Siquis venit R. 7. & 8. pr. com. Oct. in L. & M. Gl. Cr. Vesp. à cap. de seq. com. præc. & Oct. ac S. Hilarionis Ab.*
- R. 21 F. 3. Ursulæ & SS. MM. *dx L. 2. Noct. de com. Virg. 2. loc. 3. Noct. 1. loco 9. S. Hilarion com. Oct. & S. Hilar: ex 1. Vesp. in L. & M. Gl. Cr. Vesp. à cap. de seq. com. præc. & Oct.*
- R. 22 F. 4. Venceslai M. P. R. P. *dx fuit*
 28.

16.
 17c
 loc
 dx
 m
 21. 9
 ho
 ter
 22.
 ex
 Me
 In

16. Lei: et nos: de sera uer: Vesp de
Seq: sine com: Gudi:

17. C. Ladislai de Gielriow C. P. R. P.
loc: pr: ex Dom: post fest S. Mathae:
dx et clai: sine oct: offm ut in prop:
in Mij: S. Cr: in Vesp: Com: Seq.

21. Vesp: de Seq. com: pra: et oct: hym
nad: ad Compl: et eras ad Horas
ter: Illu tibi de.

22. Festum S. Rozarij BVM. de jus
ex Dom: 2. hujus com: Oct: in lau: et
Mij: Gf: de Beas Et te in Solemnitate
In Vesp: Com: seq. et Oct:

24. Vesp: ut in Ord:

25 Venieslai M. P. R. P. de ex 18 Vbis
9 lect: de S. Mm. cum oct: et S. Mm.
in laud: et Mij: S. Cr: Vesp: ut in Ord:

28
V
A. 2
de
N
V
fe
A. 2
B
G
S
R. 2
R
F
R
M
fe
D
co
A. 2
O
D
T
co
A. 2
Pe
9
ul
R. 2
2
de

OCTOBER.

28. 7bris com. Oct. in L. & M. Gl. Cr.
 Vesp. à cap. de seq. com. præc. & Oct.
- A. 23 F. 5. Joan: à Capistr: C. dx L. 1. N.
 de Script: 2. Noct: de Com. 1. loc. 3.
 Noct: nolite com. Oct. Ant. & *ψ. ex I.*
Vesp. In L. & M. *justus Gl. Cr.* Vesp. de
 seq. com. præc. & Oct.
- A. 24 F. 6. Raphaelis Arch: dx Maj.
 Bened: 8. *Cujus.* com. Oct. in L. & M.
 Gl. Cr. In Vesp. com. seq. & Oct. &
 Ss. Chrysanthi &c. MM.
- R. 25 Sab: Fest: Reliq. Eccl: Upsalen: P.
 R. S. dx fuit loc. pr. 5. *huj. ex Dom. post*
Fest. S. Matthæi Apost: vide intr. P.
 R. S. 9. L. de Ss. MM. com. Octi: & S.
 MM. in L. & M. *Gl. Cr.* Vesp. à cap. de
 seq. *ut in I. Vesp. Fest: com. præc. &*
Dom. 5. Oct. Ant. Tua est Potentia ac
 com. S. Evaristi Pap. M.
- A. † 26 DOM: 23. post Pent: 5. Octobr:
 Oct. Joannis Cantii C. dx 9. & com.
 Dom. & S. M. in L. & M. *Gl. Cr. Præf.*
Trinit: ult. Ev. Dom. Vesp. à cap. de seq.
 com. præc. & Dom.
- A. 27 F. 2. Vig: Ss. Simon: *sine jejun:*
 Petri de Alcantara C. dx fuit 19. *huj.*
 9. L. & com. *Vig: in Laud: & M. Gl.*
ult. Ev. de Vig: Vesp. de seq. com. præc.
- R. 28 F. 3. Simonis & Judæ Apost: dx
 2. Cl. non Celebre In M. *Gl. Cr. Præf.*
de Apost: In Vesp. com. seq. R. 29.

OCTOBER.

R. 29 F. 4. Inventio S. Steph: M. *sdx*
 (fuit 3. Aug:) L. 1. N. ex heri *Antiochus*
Suff. in M. Gl. 2. Or. à cunct. 3. ad lib.
 Vesp. à Cap. de seq. com. præc. *Suff.*

A. 30 F. 5. de Ss. SSto *sdx* Off: ut in fest.
 A Corp Xti *Omissio Alle: L 1. N. ex heri*
 2. & 3. Noct. ex fer. 4. inf. Oct. Corp.
Suff. M. Vot. de Ss. SSto Gl. 2. Or. à
cunct: 3. ad lib: Sine Cr. Præf. Nat. Dni
 Vesp. de Off. *Suff.*

Viol: 31 F. 6. Vig: OO. SS. *jej. de ea*
 ut f. 6. Lect. de Vig: R; R; fer. curr: *Ab-*
solut: ipsius Bened: ex 3. Noct: ad L. &
 Horas præc. flex: gen: Or. pr. com. †
Suff. M. Vig: 2. Or: de Sp. S. 3. Eccl:
 Vesp. de seq. com. null. F. P.

NOVEMBER. Dierum XXX.

A. † 1. Sab: Fest: ONIM SS. *dx 1. Cl*
cum Oct. celebre Off. & Miss: pr. Gl. Cr. per
 Oct. In Vesp. com. seq. Dom: 1. *Novembr:*
Ant. Vidi Dominum. Or. Vex Dom. 4.
 post Epiph: Comm: OO. Fid: defun. in f.
 2. transf.

A. † 2 DOM: 24. post Pent: 1. Nov: De
 ea *sdx* Off. ut in Psalt: & Dom. 1. Nov.
 L. 3. N. de Hom: in Ev. Dom: 4. post
 Epiph: com. Oct: in L. & M. Gl. Cr.
 Præf. de Trinit: In Vesp. com. Oct: post
Benedic:

29. Hymn ad Com: et Horas ter: Jesu tibi

Wszelka Polska drukowana i
dowa 5 gbris hoc ante donista,
Ze utock de 18 gbris ze w skuntui
Rabin Zydowski zwotawszy de Bozini
cy Zydow,

2 Jarzett. ub. trich drubowony
996res, o Luchach stor 9. str
seculum Tyli, a tygo rokem pomar
Kobieta ub francys, a dr uya w Ang
Tyly de 102. lat, taly ze w Angly seden
Tyly de 115, drugi de 125.
? Miedzy generacjom angielskim
y amerykanckim

Ben
pos
A. 3
ut
Of
In
Off
ut
de
A. 4
L.
O6
pos
Inc
So
Ve
A. 5
in
Sp
de
A. 6
ac
A. 7
Ma
Ve
A. 8
& p
MM
con
tu
S. I

NOVEMBER.

Benedic: incip. ritu dplci Vesp. Defunã: post quas Processio cum stationibus.

A. 3 F. 2. De 3. die infr. Oã. *sdx Off. ut in Fest: & pr. L. in M. Convent: Gl. 2. Or. de Spir. S. 3. pro Eccl. v. Pap. Cr. In Laud: post Bened: dicend: de præcepto Off. Def. trium Noã cum Laud Miss: ut not. in Col: Nigro Process. ut heri Vesp. de seq. com. Oã. & Ss, Vitalis &c, MM.*

A. 4 F. 3. Carol: Borom: Ep. C. *dx 9. L. & com. Ss. MM. prius tamen com. Oã. in L. & M. Gl. ex Mand: Add: Or. post Vot. Ss. Trinit. pro Servata hodie Incolumitate S. R. Mttis in Collg: hab: Solemp. de Ss. Tritt. Te Deum. Cr. In Vesp. com Oã.*

A. 5 F. 4. De 5. die infr. Oã. *sdx Off: ut in Fest: & pr. l. item Miss: Gl. 2. Or. de Spiritu S. 3. pro Eccl. v. Pap. Cr. Vesp. de Oã.*

A. 6 F. 5. De 6. die infr: Oã. *sdx Off. M. ac Vesp. ut heri.*

A. 7 F. 6. De 7. die infr. Oã. *sdx Off. & Miss: ut heri. Vesp. ritu dupl. ut in 1. Vesp. Fest: com. Ss, IV. Coronat: MM.*

A. 8 Sab: Oã. omm Ss. *dx Off. ut in Fest. & pr. l. 9. L. & com. Ss, IV. Coronat: MM. in L. & M. Gl. Cr. Vesp. de seq. com. præc. & Dom: 3. Nov. Ant. Iuro tuo Or. ex Dom. 5. post Epiph: & com. S. Theodori M. G A. 9.*

NOVEMBER.

- A. 9 \times DOM: 25. *post Pent.* 3. Nov. Fest.
 Patrocinii B. V. M. *dx Maj.* L. 1. N.
Ego Sapientia. 2. N. *ex 5. die inf. Oct.*
Nativ. B V. M. 3. N. *ut Fest: de Mercede.*
 9. L. de Hom. in Ev. *Dom.* 5. *post Epiph:*
com. ejus: & S. Theodori M. in L. & M.
Gl. Cr. Præs. de B. Et te in Patrocinio.
ult. Ev. Dom. In Vesp. com. seq. ac Ss.
 Tryphonis &c. MM.
- A. 10 F. 2. Andreae Avellini C. *sdx* L. 1.
 N. *ex heri Incip: Daniel Proph:* 9. L. &
 com. Ss. MM. *Suffr. in L. & M. Gl. 3.*
Or. Acunct. Vesp. de seq. com. præc. &
 S. Mennæ M.
- A. 11 F. 3. Martini Ep. Conf. *dx non*
celebr: 9. L. & com. S. M. in L. & M.
 Gl. Vesp. à cap. de seq. com. præc.
- R. 12 F. 4. Ss. V. MM. Fratrum P. R. P.
dx L. 1. N. *de script.* in M. Gl. In Vesp.
 com. seq.
- A. 13 F. 5. Didaci C. *sdx* L. 1. N. *de*
script. in L. *Suffr.* In M. Gl. 2. *Or. A*
cunct. 3. *ad lib.* Vesp. à cap. de seq. com.
 præc. *Suffr.*
- R. 14 F. 6. Martini Pap. M. *sdx loc. pr.*
ex 12. huj. L. 1. N. *de script.* in L. *Suffr.*
 In M. Gl. 2. & 3. *Or. ut heri* Vesp. de
 seq. com. præc.
- A. 15 Sab: Gertrudis Virg: *dx* L. 1. N.
de script. In M. Gl. Vesp. de seq. com.
 Dom.

NOVEMBER.

Dom. 4. 9br. Qui calorum Or. ex Dom.
6. post Epiph.

A. † 16 DOM: 26 post Pent. 4. 9br: STA-
NISLAI KOST: C. P. R. P. dx 1. Cl.
cum Oct. L. 1. N. justus. 9. L. de Hom:
& com: Dom. ex Dom. 6. post Epiph:
in L & M. Gl. Cr. per Oct. Præs. Trinit.
ult. Ev. Dom. In Vesp. com. seq. &
Dom.

A. 17 F. 2. Salomeæ Virg: P. R. P. dx
L. 1. N. ex heri Incip. Oseas Proph: com.
Oct. in L. & M. Gl. Cr. Vesp. à cap. de
seq. com. præc. & Oct.

A. 18 F. 3. Dedic: Basilicæ Ss. Petri &
Pauli Apost: dx com. Oct. in L. & M.
Gl. Cr. Vesp. à cap. de seq. com. præc.
& Oct. ac S. Pontiani M. F. P. & Cras.

A. 19 F. 4. Elifabeth Vid: dx L. 1. N.
ex heri Incip. Joël Proph: 9. L. de S.
Pontiano M. com. Oct. & S. M. in L. &
M. Gl. Cr. Vesp. à cap. de seq. com.
præc. & Oct.

A. 20 F. 5. Felicis de Valois C. dx L. 1.
N. 1. ex hodie, 2. L. ex cras, 3. L. ex
Sabb: Omnes Incip. com. Oct. in L. &
M. Gl. Cr. Vesp. de seq. com. præc.

A. 21 F. 6. Præsentatio B. V. M. dx Maj.
Off. ut not. com. Oct. in L. & M. Gl. Cr.
Præs. de B. Et re in Præsent. In Vesp.
com. seq. * F. P.

NOVEMBER.

- R. 22 Sab: Cæcilie Virg: M. *dx Off. pr. com Oct. in L. & M. Gl. Cr. Vesp. à cap. de seq. ut in 1. Vesp. com. præc. & Dom. Super ult. post Pent. F. P. & cras.*
- A. † 23 DOM: 27. & ult. post Pent. 5. *9br: Oct: S. Stanislai Kost: Conf: dx L. 1. N. Incip: Michæas Proph: 9. L. & com: Dom: in L. & M. Gl. Cr. Præf^s Trinit: ult. Ev. Dom. In Vesp. com. Dom. & seq. ac S. Chryfogoni M.*
- A. 24 F. 2. Joannis à Cruce C. *dx ex novo Decret: L. 1. N. Incip: Nahum Proph: 9. L. & com. S. M. in L. Suffr. & M. Gl. 3. Or. A cunct: Vesp. de seq. com. præc.*
- R. 25 F. 3. Catharinæ Virg: M. *dx non celebre L. 1. N. Incip. Habacuc Proph: In M. Gl. In Vesp. com. seq. & S. Petri M.*
- A. 26 F. 4. Gregorii Thaum: Ep. C. *sdæ loc. pr. ex 17 huj. L. 1. N. 1ma ex fer. 5. seq. Incip. Aggæus 2da Incip. Zachar. 3tia Incip. Malach: 9. L. & com. S. Petri in L. Suff. in M. Gl. 3. Or. à cunct: Vesp. de seq. com. præc.*
- A. 27 F. 5. Dedicat Bas: Salv: *dx (fuit 9. huj.) in M. Gl. Cr. (in Secreta Parenh. omitt.) in Vesp. com. seq.*
- R. 28. F. 6. Clement P. M. *sdæ fuit 23. huj. Off. pr. Suff. in M. Gl. 2. Or. à cunct. 3. ad lib. Vesp. de fest. com. S. Saturnini M. suff.*

Viol:

ff. pr.
a cap.
Dom.

nt. 5.
dx L.
L. &
Præf^o
Dom.

novo
h: 9.
l. 3.
ec.

non
roph:
ri M.
fdo
fer.
char.
Petri
unct:

fuit
enh.

23.
unct.
nini

l:

Narzum w glicierze ma być pomocny
Kminiek w ratę tym sposobem:
Wzięte garść raty, Huc się w miz
dortendu wraz z kminikiem, Kważę
mniej bracie trzeba, po tym wymaślować
lub przez chustkę wycisnąć w tym sok
maidac bawetny, wklase w uszy rano,
na wieczor. De Polub. 13 Hbiv

DECEMBER.

Viol: 29 Sab: Vig: S. Andreae Sine jej.
de ea Off. fer. ut in Psalt. Lect. Vig.
Absol: & Bened: 3. Noct. R. ex fer. 4.
Prec. flex. gen. ad L. & Hor. Or. pr.
Com. S. Saturnini com. † Suff. in M. de
Vig: 3. Or. Concede Vesp. fer. ex Psalt.
Sab: à Cap. de Dom. Suff. SS. Cessant
in fine Compl: dic. Alma Sero Claud:
Nuptia.

Viol: † 30 DOM: 1. Advent: 1. cl. de ea
sdx Off. ut ibi ad Prim. 4. Psalm: cura
Symb. in R. br. Qui Venturus etiam in
fest. nisi aliter not. prec. Dom. int. ad
Hor. Ant. ex Laud. M. pr. Sine Gl. 2.
B. 3. Eccl. v. p. Pap. Cr. Praef. Trit.
Vesp. de seq. com. Dom.

DECEMBER Dierum XXXI.

- R. 1 F. 2. Andreae Ap. dx 2. cl. non Ce-
lebre fuit heri com. fer. in L. & M. Gl. Cr.
Praef. Ap. in Vesp. com. seq. & fer.
- R. 2 F. 3. Bibianae V. M. sdx com. fer.
in L. & M. Gl. 3. Or. Deus qui Vesp. de
seq. com. praec. & fer.
- A. 3 F. 4. jej. fer. 4. & 6ta per temp. Ad-
vent. de praecpt. rane Fest. Cassar: Fran-
cisci Xaverii C. dx Com. fer. in L. M.
Gl. Vesp. à cap. de seq. com. praec: & fer.
- R. 4 F. 5. Barbarae V. M. int. P. R. P. dx
com.

DECEMBER.

- com. fer. in L. & M. *Gl. Vesp.* à Cap. de
 seq. com. præc. & fer. ac S. Sabæ Ab.
- A. 5 F. 6. j. j. de præcept. Petri Chrysologi
 E C E. D. *fuit heri* L. 1. N. *fidelis* com.
 fer & S. Sabæ in L. & M. *Gl. Cr. Vesp.*
 à Cap. de seq. com. præc. & fer.
- A. 6 Sab: *jej. Consuet. Nicolai* E. C. dx
non Celebre L. 1. N. *fidelis* com. fer. in
 L. & M. *Gl. non dic. Cr. nisi in pr. Eccl.*
 in *Vesp.* com. Dom. * F. P. & *cras.*
- Viol: † 7 DOM: 2. *Advent: 2. cl. de ea*
Omn: ut Dom. præc & pr. loc. Vesp. de
seq. com. Dom.
- A. † 8 F. 2. CONCEPTIO B. V. M. dx
 2 cl. *cvm Oct. Celebre* com. fer. in L. &
 M *Gl. Cr. Præf. B. in Concept per tot Oct.*
 in *Vesp.* com. seq. *O Doct. & fer.*
- A. 9 F. 3. Ambrosii E. C. E. D. dx *fuit*
 7 *huj. v. 3. mut. L. 1. N. Fidelis* com.
 Oct. & fer. in L. & M. *Gl. Cr. Præf: B.*
 in *Vesp.* com. Oct. & fer. ac S. Melchiad
 P. M.
- A. 10 F. 4. de 3. die inf. Oct. *sdx* Off
 ut in fest: L. 1. N. *de Script.* com. fer
 & S. Melch: in L. & M. *Gl. Cr. Præf. B*
Vesp. à cap. de seq. com. Oct. & fer
 * *Cras Examen Ordinand.*
- A. 11 F. 5. Damasi P. C. *sdx* Com: Oct.
 & fer. in L. & M. *Gl. Cr. Præf: B. Vesp.*
 à Cap. de seq. com. præc. & fer.

o. de
b.
logi
com,
esp.

dx
r. in
ccl.

e ea
de

dx
, &
Dz.

fuit
om.
B.
iad

Off
er
B
er

da.
sp.

7. Hym: ad Comp: et Stenas per totam
oct: ter: Jhu tibi elle

17. ad Com: et Horas Hym: termi: Virty
honor ut in Breviario

DECEMBER.

A. 12 F. 6. de 5. dia inf. Oct. *sdx* L. 1.
N. de Script. com. fer. in L. & M. Gl. 3.
Or. de Sp. S. Cr. Præf. B. Vesp. de seq.
com. Oct. & fer.

R. 13 Sab: *Luciæ V. M. dx Off. in pr. loc.*
com. Oct. & fer. in L. & M. Gl. Cr. Præf.
*B. in Vesp. com. Dom. & Oct. * F. P.*

Viol: † 14 DOM: 3. *Advent 2. cl. de ea*
sdx in Laud, com. Oct. ad Prim. 4. Psalm.
Cum Symb: R. br. Qui natus prec. non
dic. M. Sine Gl. 2. Or. int. de Oct. Cr.
Præf. B. Vesp. de seq. ut in 1. Vesp.
com. Dom.

A. 15 F. 2. Oct. Concept: B. V. M. *dx*
L. 1. N. de Script: fer. curr. com. fer. in
in L. & M. Gl. Cr. Præf. B. in Vesp. com.
seq. & fer.

R. 16 F. 3. *Eusebii E. M. sdx R. 8. Dne*
com. fer. in L. & M. Gl. 3. Or. Deus qui
in Vesp com. fer. Or Dom. præc.

Viol: 17 F. 4. IV. TEMP: *jej. de præcept.*
de ea Off. ut in Psalt. & pr. Temp. Ad-
vent. Invit. Hym. Dom. præc. Lect. de
hom. R. & Or. pr. Absol. & Bened: ut
in 3. Noct. ad Laud. ac Hor. Prophete
ad Bened: Missus prec. flex gen. M. pr.
cum Prophetiis 2. Or. B. 3. Eccl. vel
pro Pap. Vesp. de seq. com. fer. O Sapi-
entia quæ Ant. Stando duplcic. Or. Dom.
præc.

DECEMBER.

A. 18 F. 5. Expectatio Partûs B. V. M.
dx Maj. com. fer. Vigilare ad Prim: Qui
Venturus in M. Gl. 2. Or. fer. Cr. Præf.
B. expectat: in Vesp. com. fer. O Adonai.

Viol: 19 F. 6. IV. TEMP: jej. de ea Absol.
Ipsius Bened: ut in 3. Noct. ad Laud ac
Hor: Constantes ad Bened: ex quo prec.
flex: gen: riq. ut f. 4. Vesp. fer. O radix
*dplâ: Or. Dom. præc. * Judicia Spiritu*
Silent.

Viol: 20. Sab: IV. TEMP: jej. Vig: S. Thomæ
de ea ad L. & Hor. Ecce veniet ex fer. 2.
Præc. omiff. 4. Ant. Haurietis dic. Ex-
spectetur. ut in Sab: Not. ad Bened: Quo
modo prec. flex gen. (de Vig: nil. in Off.)
M. pr. 2 Or. Vig: 3. B. Deus qui ulr.
Ev. S. Joan: Ordines Sacri Vesp. à cap
de Dom, O clavis duplicat.

Viol: * 21 DOM: 4. Advent 2. cl. de ea
sdx ad Bened: Nolite M. Sine Gl. Or.
ut ibi Præf. Tritt. Vesp. de se. Ant. pr.
com. Dom. O Oriens.

R. 22 F. 2. Thomæ Ap. *dx 2. cl. fuit*
heri non Celebre ad Bened: Ant. pr. com.
fer. Dicit Dnus in M. Gl. Cr. Præf. Ap.
in Vesp. com. fer. O Rex.

Viol: 23 F. 3. de ea *In vit. Hym. Dom.*
præc: Absol: Bened: ut in 2. Noct. ad
Laud. & Hor. Rorate ad Bened: Ecce
Completa prec. fer. Or. & M. ut in Dom.
 4. Vesp.

DECEMBER.

4. Vesp. fer. prec. Ant. *O Emanuel*, Or.
Dom. praec.

Viol: 24 F. 4. Vig: Nat. Dni jejun. de ea
ad Mat. Invit. pr. hym: de Advent Ab-
sol: & Bened: ut in 3. Noct: non dic.
Te Deum ad Laud. & de in dx Prim. cum
3. Psalm. M. pr. *Sine Gl.* Or. unic Praef.
Com. Vesp. de seq. com. null. post Alma
y. post Partum Or. *Deus qui usq. ad*
Vesp. Purif. B. hodie usq. ad Oct. Epiph.
inclusivè prohibnt: M. Vot. priy: ac De-
funct.

A. † 25 F. 5. NATIVITAS D. N. J. C.
dx 1. cl. cum Oct. Celebre. M. 3. cum Gl.
Cr. Praef. Com ment pr. in 1. M. dic. no-
ctem etiam de die in 2. Miss: com. S. Ana-
stasiae in M. 3. Ev. ult. ex Epiph Dni in
M. Convent ad incarnat Celebr cum Mi-
nist: genuflect: in M. 1. & 2^o non fit
ablutic Grat. consuet. die ablutio digito-
rum fit in Calice vel alio Vase praeparato
ad Absol: accurat: has 3. Miss: vid. Di-
rect. elapsi Anni qui unam Miss: absolv.
dbt dic. 3tiam in Vesp. com. seq. & Oo,
SS. MM. Ant. y. & Orat. *Deus qui nos*
loco Solennitate dic: commemoratione ex
Comm: PP. MM.

R. † 26 F. 6. STEPHANI PROTO: M.
dx 2. cl. cum Oct. celebre. com. Nat. Dni
& OO. SS. MM. Ant. *vestri Capit.* y. ibi

H

Or.

DECEMBER.

Or. *ut heri* in M. Gl. Cr. *Præf. & Coment.*
ut heri Vesp. de Nat: 2plci rit. à cap de
 S. Steph. com. seq. & Oct. Nat. ac Oo.
 SS. MM. Ant. ψ . ex 2. Vesp. Comm:
 MM. Or. *ut heri*.

A. 27 Sab: Joan: Ap. & Evangel: dx 2.
 cl. cum Oct. non célèbre com. Octav:
 Nat: & S. Steph. in L. & M. Gl. Cr.
Præf. ut heri Bened: Vini Vesp. de Nat.
ut heri à Cap. de S. Joan: com. SS. Ino-
 cent & Oct. Nat. ac S. Steph.

R. † 28 DOM: Vacat SS. Inno: MM. dx
 2. cl. cum Oct. pro 2. Ant. 3. Noct. dic.
 Ant. *Isti sunt* in R. 8. hodie dic. *Gloria*
Patri Te Deum Com. *Octavar: Nat. S.*
Steph. & S. Joan: in L. & M. Gl. *Gradu-*
ale Alle: & ψ : seq. *Sine tractu* Cr. *Præf.*
& Coment. de Nat. Vesp. de Nat. à Cap.
 de SS. Innocent: com. S. Thom: E. &
 M. ac *Octavar: Nat. S. Steph. ac S. Joan.*

R. 29 F. 2. Thomæ Cant: E. M. *sdx* Com.
Octavar: in L. & M. Gl. Cr. *Præf. ut ante*
 Vesp. de Nat. ritu *sdpici* à Cap. de Dom.
 inf. Oct. com. S. Thom. & 4. *Octavar.*

A. 30 F. 3. de Dom. inf. Oct. Nat. Dni
sdx Off. *ut in fest: & pr. loc. com. 4.*
Octavar: in L. & M. *Omn: ut heri ad*
 Prim: 3. *Psalms.* Vesp. de Nat. ritu *2plci*
 à Cap. de seq. com. Dom. & 4. *Octavar.*

A. 31 F. 4. Sylvestri Pap. C. dx com. 4.
Octavar:

Od nizszego Kenna iq 12 Listopada. Czytamy
w Piśmie Publicznym iz Towary Londyński
Chimista, nazwiskiem Weston, ogłosił nowy
sposob ochronienia psow od szalenstwa czyli
wściekłości; który iest taki. Na 4 uncya ży-
wego srebra wley w naczyiniu glinianym
dwie bubellen wrzqcey wody: postaw to na
czynie na tym miejscu, gdzie psy pić chodzą
ial iq wypią, znowu tyleż wody wrzqcey
nalej natoż samo żywe srebro, nieodmian-
niając go, które przez rok cały może do tego
stuzić, nieutraciwszy nic z swojej wagi.

J. Linn. Kuang

A
Si

**
**

Inj

PR

CH

ON
JO

AN

AN

BL
TH

DECEMBER.

*Octavar: in L. & M. Omnia: ut heri Vesp.
de seq. com. null. Liter: Martyrolog: pro
futuro Anno. A.*

*A cunctis Regnis, Populis, Reuerentia, cultus
Sitque tibi Summus Summe Creator honor.*

E L E N C H Ū S

PRÆLATORUM & CANONICORUM

Insignis Collegiatae Varfaviensis Anno 1777.

P R Æ L A T I.

PRINCEPS MICHAEL PONIATO-
WSKI Decanus Eppus Plocen: Coadj:
Crac:

CHISTOPHORUS SZEMBEK Archi-
diac: in Cath: P ofn: Dux Sielunenfts
Epp. Coad: Ploc:

ONUPHRIUS SZEMBEK Coadjutor.

JOSEPHUS KOCHANOWSKI Præposi-
tus Cant: Kijov.

ANTONIUS OSTROWSKI Custos Ep-
pus Cujavien:

ANDREAS SZOEDRSI Coadjut: Ca-
non: Plocen.

BLASIUS SZYMANOWSKI Scholasticus

THADÆUS STANISZEWSKI Coadju-
tor.

SA-

AMUEL SŁUSZEWSKI Cancellarius.
THOMAS OSTASZEWSKI Coadjutor.
ANDRÆAS WIERZBOWSKI Cantor.
MICHAEL WIERZBOWSKI Coadjutor.

CANONICI.

Casimirus Rokitnicki Suffrag: Plocen:
Josephus Sumiński Coadjutor.
Theodorus Siemiński Decan: Gnesn:
Theodorus Moranti.
Josephus Dorpowski Canon: Gnesn:
Alexander Nowicki.
Franciscus Drewnowski Judex Surrog.
Gasparus Cieciszowski Eppus Coadjut: Ki-
joviensis Judex Surrog.
Onuphrius Szembek.
Jacobus Dziewanowski.
Christophorus Zorawki Canon: Varm:
Josephus Hiż.
Franciscus Meline.

CENSORES LIBRORUM.

Jacobus Dziewanowski Can: Vars:
Sebastianus Woliński Cong: Mis:
Andreas Janocki Canon: Kiiov:
Paulus Fischer Schol: Piar.

Examinatores Profydonales.

Onuphrius Szembek Arch: Coadj. Vars.
Joannes Losmiński Reg. Sem. ad S. Joan
Michaël

Michaël Krug. Vice Reg. Sem. ad S. Joan.
Nicolaus Siemiński Visit. Gen. Congr. Miss.
Andreas Pohl Congr. Miss.
Sebastianus Woliński Cong. Miss.

Examinatores Ordinarii.

Franciscus Drewnowski.
Onuphrius Szembek.
Joannes Wędrychowski.
Joannes Łośmiński.
Michael Krug.
Nicolaus Siemiński.
Sebastianus Woliński.
Augustinus Wasilewicz Cong. Miss.

Professores Theologiæ.

Paulus Fischer Schol. Pir.
Andreas Marciani Congr. Cler. Reg. Thead.
Jordanus Czystkowski Ord. Præd.
Erasmus Bartholt Ord. S. Aug.
Melchior Dasecki Ord. S. Franci. Convent.
Andreas Lankiewicz Ord. S. Fran. de Obser.
Didacus Baczyński Ord. S. Fran. Ref.
Stanislaus Ord. S. Francis. Capuc.
Bertholdus à S. Adalb. Ord. Carm. Strict. Obs.
Adrianus à S. Theresia Ord. Carm. Disc.
Isidorus Filaszewicz Ord. Præd. de obs.

DECRETA S. R. C.

I. Si festum Purificationis B. M. V. venerit in Dom. Septuag. Sexag. quinquag. in Eccle-

Ecclesiis dicatis sub titulo Annunciati-
onis Assumptionis &c. post Benedict. Can-
delarum & Process. debet cantari missa
Domæ tant nec facienda est commemo-
ratis *Purif. B. V. M.* 13. 7bris 1704.
Die 15. 7bris 1736.

2. In Missa de Requiem licet dare Commu-
nionem, Si Eucharistia ministratur per
modum Sacrificii cum particulis infra
eandem Missam consecratis, non vero li-
cet, si Ministratur per modum Sacramen-
ti extrahendo pyxidem à tabernaculo
cum particulis in aliâ missa consecratis
S. R. C. Die 2. 7bris 1741. in Aquen.

Notanda circa Dedicacionem & Pa-
tronum Titularem particularium Eccle-
siarum.

Imo. Dedicatio cujusq; consecratæ Eccle-
siæ singulis annis, assignata à Consecra-
tore Episcopo die celebranda est *Sub ritu*
simplici 1mæ Class. cum Octavâ, & si illa
die occurrat festum ex Directorio etiam
ex Solemrioribus transferendum est in
proximam diem non impeditam. Vesp.
1mæ dicuntur integræ de Dedicat. *Sine*
Com. nisi fest. sit. 1. v. 2. class. tunc fit
com. de eo. item *Com. Dom. occurrentis*,
vel si incidat aliqua Octava, de hac in
utrisq; Vesp. Laud. ac Miss. fit *Comm. de*
Simplici vero null. Commem.

2do. Occurrente Dedicacione propriæ &
Cathe-

Cathedralis Ecclesiæ eodem die prætere-
renda est propriæ, Cathedralis vero De-
dicatio transferenda est in diem non im-
peditam.

3^{to}. Infra Octavam Dedicationis fit Off.
de 2plicibus Occurrentibus, aut transla-
tis, de Semiduplicibus tantum occurren-
tibus vel locum proprium, habentibus
sive ex immediatâ Dominica translatis S.
R.C. 30. 7bris 1679. in his ergo festis fit
Commemoratio Octavæ Dedicat. in Vesp.
eris Laud. & Miss. *per tot. Oct. Cr. nifi*
fest. 1. vel 2. class. excludat. Comm.

4^{to}. Si infra hanc Octavam nullum cadens
aut translatum sit festum, tunc Off. fit
de Octava.

5^{to}. Octavæ Dedicationis cedit quodcun-
que festum duplex sive majus, sive minus,
transferturq; in diem non impeditam, nisi
sit *1. vel 2. class.* vel Dom. privilegiata,
tunc enim tantum fit *Commemoratio*
Octavæ Dedicat., infra hanc Octavam
non *dic. Suff. neque preces.*

6^{to}. Hoc quoque in omnibus intelligendum
est de Patrono titulari cujuscunq; Eccle-
siæ adhibito in Missa *Convenienti Colore.*

E L E N C H U S

Cleri vitæ sancti 1776.

gnatius Minasowicz U.J.D. Eccles. Collgræ
Varf. per Annos 30. Gremialis Canoni-

CUS

cus totidemq; Parochialis in Magnâ Bro-
 chow Præpositus natus Varf. A. 1690.
 denatus ibidem 1776. Die 13. Jan. un-
 decimo post peractas alteras Sacerdotii
 sui primitias Anno migravit ad Dnum
 Annum ætatis agens 85. Mens. 5. Dies 23.
 Bernardus Tomaszewski Altarista in Colle-
 giata Ann. 60. Die 20. Martii.
 Casimirus Olszewski Diœces. Luceor. An.
 75. D. 5. Junii.
 Franciscus Olexiński Canoni Honor. Varf.
 Præp. Stobnicensis Diœc. Craco.
 Nicolaus Blok Altarista. ad Paroch. B.V.M.
 Neo Varf. An. 53. Die 8. August.
 Adamus Dachnowski curatus in Leszne
 an 55.

Quorum Animæ requiescant in pace.

LUNATIONES 1777.

JANUARIUS.

DIES.	MNT.	MENS.	HOR.	MIN.	TEMP.
1.	-	Decresc.	Jan.	h. 10. m. 47.	Vesp.
9.	-	Novil.	Febr.	h. 5. m. 12.	Vesp.
16.		Cresc.	Febr.	h. 1. m. 38.	Vesp.
23.		Plenil.	Febr.	h. 6. m. 3.	Vesp.
31.	-	Decresc.	Febr.	h. 8. m. 9.	Vesp.

F E.

FEBRUARIUS.

DIES	MUT.	MENS.	HOR.	MIN.	TEMP.
8.	Novil.	Mart.	h. 6.	m. 0.	Mane
14.	Cresc.	Mart.	h. 10.	m. 6.	Vesp.
22.	Plenil.	Mart.	h. 11.	m. 4.	Mane

MARTIUS.

2.	Decresc.	Mart.	h. 3.	m. 24.	Vesp.
9.	Novil.	April.	h. 4.	m. 55.	Vesp.
16.	Cresc.	April.	h. 7.	m. 52.	Mane
24.	Plen.	April.	h. 4.	m. 55.	Mane

APRILIS.

1.	Decresc.	April.	h. 7.	m. 4.	Mane
8.	Novil.	Maj.	h. 1.	m. 50.	Mane
14.	Cresc.	Maj.	h. 7.	m. 36.	Vesp.
22.	Plenil.	Maj.	h. 9.	m. 3.	Vesp.
30.	Decresc.	Maj.	h. 6.	m. 43.	Vesp.

M A J U S.

7.	Novil.	Jun.	h. 9.	m. 36.	Mane
14.	Cresc.	Jun.	h. 9.	m. 12.	Mane
22.	Plenil.	Jun.	h. 0.	m. 54.	post merid.
30.	Decres.	Jun.	h. 2.	m. 47.	Mane

J U N I U S.

5.	Novil.	Jul.	h. 5.	m. 19.	Vesp.
13.	Cresc.	Jul.	h. 0.	m. 28.	Mane
21.	Plen.	Jul.	h. 2.	m. 24.	Mane
28.	Decres.	Jul.	h. 8.	m. 16.	Mane

JULIUS.

DIES	MUT.	M. NS.	HOR.	MIN.	TEMP.
5.	Novil.	Aug.	h. 2.	m. 0.	Mane
12.	Cresc.	Aug.	h. 4.	m. 57.	Vesp.
20.	Plen.	Aug.	h. 2.	m. 22.	Vesp.
27.	Decresc.	Aug.	h. 0.	m. 34.	Vesp.

AUGUSTUS.

3.	Novil.	Sept.	h. 0.	m. 18.	Vesp.
11.	Cresc.	Sept.	h. 10.	m. 22.	Mane
19.	Plenil.	Sept.	h. 0.	m. 36.	Mane
25.	Decres.	Sept.	h. 5.	m. 27.	Vesp.

SEPTEMBER.

2.	Novil.	Oct.	h. 0.	m. 54.	Mane
10.	Cresc.	Oct.	h. 3.	m. 49.	Mane
17.	Plen.	Oct.	h. 9.	m. 50.	Mane
24.	Decres.	Oct.	h. 1.	m. 31.	Mane

OCTOBER.

1.	Novil.	Embol.	h. 4.	m. 3.	Vesp.
9.	Cresc.		h. 8.	m. 35.	Vesp.
16.	Plenil.		h. 6.	m. 48.	Vesp.
23.	Decres:		h. 11.	m. 1.	Mane
31.	Novil.	Novemb.	h. 9.	m. 34.	Mane

NOVEMBER.

7.	Cresc.	Novemb.	h. 8.	m. 18.	Vesp.
15.	Plenil.	Novemb.	h. 4.	m. 23.	Mane
22.	Decres.	Novbr.	h. 0.	m. 59.	Mane
30.	Novil.	Decbr.	h. 4.	m. 34.	Mane

D E.

DECEMBER.

DIES MUT.	MENS.	HOR.	MIN.	TEMP.
7.	Cresc. Decbr.	h. 11.	m. 49.	Vesp.
14.	Plen. Xbris	h. 3.	m. 7.	Vesp.
21.	Decr. Xbris	h. 6.	m. 40.	Vesp.
29.	Novil. Jan.	h. 11.	m. 28.	Vesp.



T A B U L A
ORTUS & OCCASUS SOLIS.
 In horifonte Varfaviensfi Grad. 52 Min. 14.

Dies	JANUARIUS				FEBRUARIUS				MARTIUS			
	Ortus		Occasus		Ortus		Occasus		Ortus		Occasus	
1	8	12	3	48	7	32	4	28	6	39	5	26
5	8	8	3	52	7	26	4	34	6	31	5	29
10	8	3	3	57	7	16	4	44	6	21	5	30
15	7	56	4	4	7	1	4	45	6	10	5	50
20	7	50	4	10	6	57	5	3	6	0	6	0
25	7	43	4	17	6	47	5	13	5	50	6	10
30	7	35	4	25	6	30	5	23	5	39	6	21
D.	APRILIS				MAJUS				JUNIUS			
1	5	35	6	25	4	37	7	28	3	53	8	7
5	5	37	6	23	4	30	7	30	3	49	8	11
10	5	17	6	43	4	21	7	39	3	45	8	15
15	5	10	6	53	4	14	7	46	3	43	8	17
20	5	0	7	2	4	11	7	52	3	42	8	18
25	4	48	7	12	3	55	7	59	3	42	8	19
30	4	39	7	21	3	40	8	5	3	44	8	13
D.	JULIUS				AUGUSTUS				SEPTEMBER			
1	3	53	8	7	4	25	7	35	5	17	6	43
5	3	55	8	5	4	52	7	28	5	25	6	35
10	4	0	8	2	4	30	7	21	5	37	6	26
15	4	3	7	57	4	49	7	11	5	44	6	16
20	4	10	7	40	4	57	7	0	5	52	6	7
25	4	16	7	44	4	5	6	55	6	4	5	56
30	4	22	7	30	4	15	6	46	6	13	5	47
D.	OCTOBER				NOVEMBER				DECEMBER			
1	6	16	5	44	7	15	4	45	7	59	4	1
5	6	24	5	36	7	22	4	38	8	3	3	57
10	6	32	5	26	7	29	4	20	8	6	3	54
15	6	43	5	17	7	38	4	22	8	8	3	52
20	6	52	5	8	7	45	4	15	8	10	3	50
25	7	2	4	58	7	52	4	8	8	19	3	51
30	7	10	4	40	7	59	4	2	8	20	3	40

Ms. 1. gbris od Jm m Pana

^{rukya}
Pychtera fant. do y². pu gr.

45. — X 1. datum

u Paryżu Procurator generalis
Congregis m'a, Ad Jacobus Lu-
dovicus Sabatini, Exuperius
Seminarij Lusoniensis et Civitatis
provincie Pitavien.

M. 27 Junij pozytylem od Jm'm x
Wizytatora na Jm'm x dla P. Ban-
szchewskuy Zakonnicy Thovarskuy
Benedyktynki, postalla przez Jm'm x
Ortowskiego.

Anno presentis 2.bris 16. Nigra
Jm'm x Antons Ortowski odebrał
Pofesacy biskupstwa Puznos.
p. Plenipotentem przez Jm'm x
Gwonskiego Proboszcza Gwonskiego



1
2
3
4
5
6
7
8
9
10
11
12
13
14
15
16
17
18
19
20
21
22
23
24
25
26
27
28
29
30
31
32
33
34
35
36
37
38
39
40
41
42
43
44
45
46
47
48
49
50
51
52
53
54
55
56
57
58
59
60
61
62
63
64
65
66
67
68
69
70
71
72
73
74
75
76
77
78
79
80
81
82
83
84
85
86
87
88
89
90
91
92
93
94
95
96
97
98
99
100

Bar
ey
k

te
ing
s:
ch

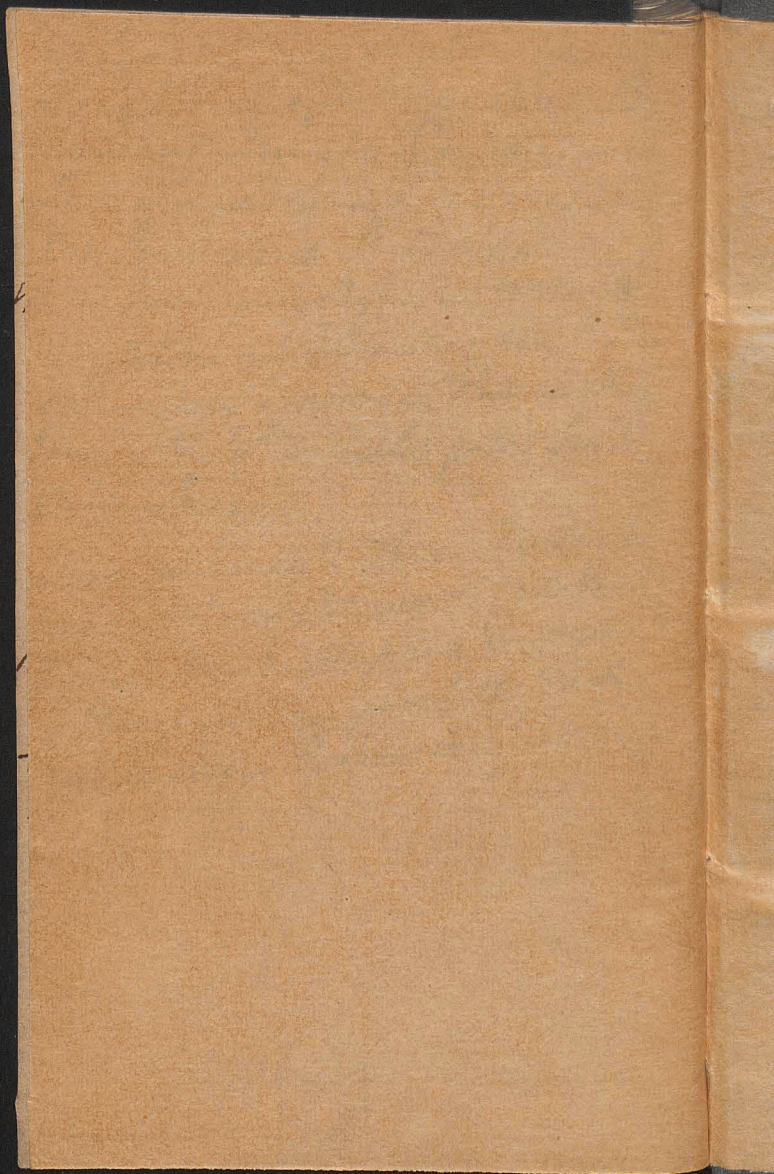

Biblioteka Jagiellońska



stdr0018957

