

Real komp



1793
6713

Mag. S. M.
Czasopismo

I

1793



6713

I

O R D O

DIVINI OFFICII

Ad Usum

ARCHIDIACONATUS VARSAVIENSIS

ET

*Regio - Insignis Ecclesie Collegiate Sancti
Joannis Baptiste*

Pro Anno Domini 1703.

AUTHORITATE & MANDATO

ILLUSTRISSIMI EXCELLENTISSIMI

AC

REVERENDISSIMI DOMINI DOMINI

ANTONII ONUPHRII

DE OKĘCIE

OKĘCKI

Dei & Apostolicæ Sedis Gratia EPISCO.

PI Posnaniensis & Varsaviensis Ordinum

Aquila Albæ & S. Stanislai Equitis.

PROPOSITUS

VARSAVIÆ

Typis Sacræ Regiæ Majestatis

IN AVITUM STEMMA

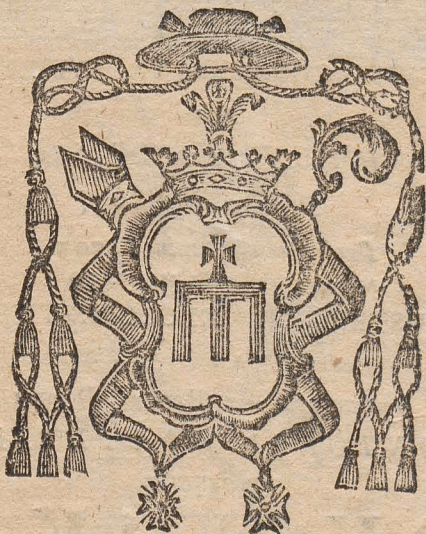

ANTISTES præfert CRUCIS almæ in Stemmata
Signum,

Ut sic se pandat RELIGIONIS Amor;
VEXILLUM pariter præcedit imago Triumphæ,
Ut quoque demonstret se Columen PATRIÆ.
Si tam magnanimum sequeris Grex inclyte PATREM,
Tunc Hostis nullus, qui metuendus, erit.



0713
I u

ANNUS CHRISTI 1793.

Primus a Biffextili.

Aureus Numerus	- - -	VIII.
Epacta	. . .	XVII.
Cyclus Solaris	- - -	X.
Indictio Romana	- - -	XI.
Littera Dominicalis	- - -	F.
Littera Martyrologii	- - -	S. min.
Annus Pontificatus PII VI.	-	XVIII.
Annus Inaugurationis PASTORIS NOSTRI FELICITER MODERNI		
a die 23. Martii.	-	XIV.

FESTA MOBILIA

Dom. Septuagesima	-	27. Januar:
Dies Cinerum	- -	13. Februar:
Pascha	- - -	31. Martii
Dies Rogationum	6. 7. 8.	Maji.
Ascensio Domini	- -	9. Maji.
Pentecostes	- -	19. Maij.
Corporis Christi	-	30. Maij.
Domin. post Pentecost.	-	XXVII.
Dom. 1. Adventus	.	1. Decembr:
* IV. Temp: Exam: Ordinand: Ordines Sacri. Vigil. cum Jejun: Festa celebr: per † Festa Palatii per F. P. Lunationes a- liaq; suis annotantur locis.		

JANUARIUS Dierum XXXI.

- A. † 1. F. 3. CIRCUMCIS. D. N. J. C. *dx 2.*
cl: Off: pr: com. nul in M. gl: Cr: Præf:
commc: de Nat: in Vesp: com: seq: tnt.
Or: pr:
- R. 2 F. 4 Oct: S. Steph: M. *dx com: 2 svar.*
in L. & M- gl. Cr: Præf: Nat. Commc. coes
Vesp: a cap: de seq: com: præc: & SS. Innoc.
- A. 3 F. 5 Oct: S. Joan: Ap: *dx com: SS. Innoc:*
in L. & M. gl: Cr: Præf: Ap: in Vesp: com,
seq: ut in 1 Vesp-
- R. 4 F. 6 Oct: SS. Innoc: *dx 2 Ant: 3 Noct:*
Isti sunt dic. Te Deum in M. gl: grad: cum
allel & v laudate sine Cr. Præf: Nat. tnt.
in Vesp: com. Vig: Epiph- ant: pr: & S.
*Teleph: M. * Cras & per tot. Oct: prohib.*
Mis: vot. & Des: except: una præf: Corp:
- A. 5 Sab: Vig: Epiph: *sine Iej. sdx Off: ut in*
Circume: & pr: loc. sine Saff: & præc: com:
S. M in L. & M. gl: 3 Or. Deus sine Cr: Præf:
*Nat. Vesp, de seq. * Decresc. h. 2 m. 29. p.*
merid:
- A. † 6 DOM: *vacat EPIPH, DNI dx 1 cl: cum:*
oct: in Mat: dict. Pat: Ave & Cr: incip: ab
Ant. Afferte & 1 Hodie in M. gl: Cr- Præf:
commc: pr: per Oct: BENED: THURIS
Vesp: de Fest: oes Psalm: de Dom: p. Oct:
** Cras aperiunt. Nupt. & Judic: Spirit.*
- A. 7 F 2 de 2 die inf: Oct: Ep: *sdx dic: Invit.*
& hymn: Lect: oes ex 2 die Oct, in 3 Noct:
Psalm: venite omitt per Oct: & dic. Ant.
Homo cum Pl. Fundam. ad Bened: & Ma-
gnif ant. pr. p, Oct: in M. gl: 2 Or: Deus 3

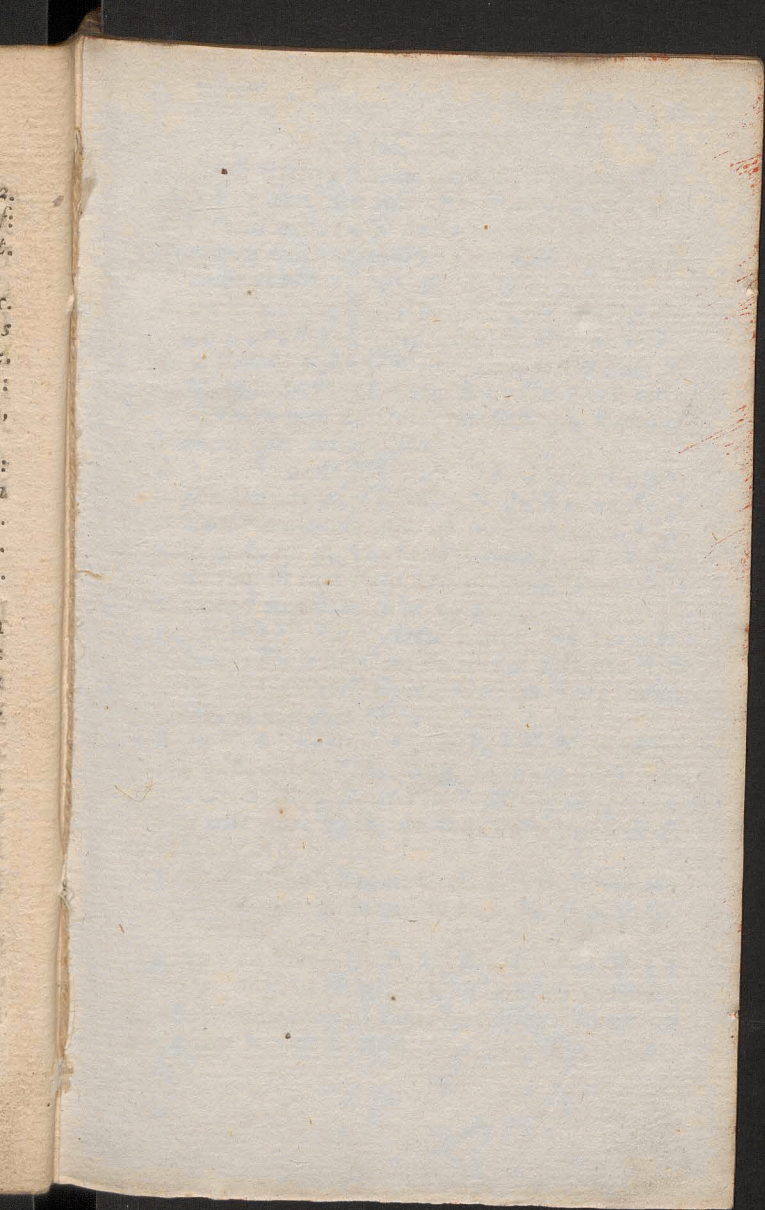

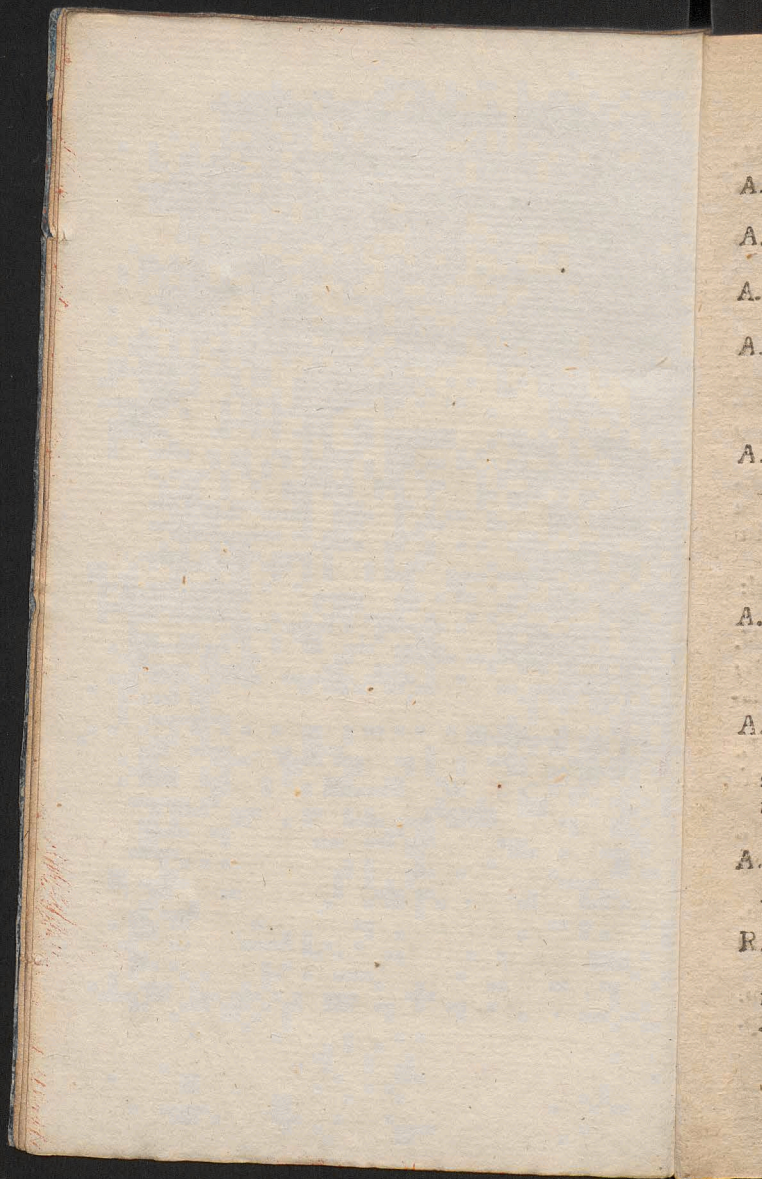

JANUARIUS

- Eccl: Cr: Præf: Commc. Oct: Vesp: de Oct:*
 A. 8 F. 3 de 3 die inf: Oct. *ſdx* Lect: ex 3 Die
relq: ut heri Vesp: de Oct.
- A. 9 F. 4 de 4 die Oct: *ſdx* Lect: ex 4 die
relq: ut not F. 2, Vesp. de Oct.
- A. 10 F. 5 de 5 die Oct, *ſdx* Lect: ex 5 die
relq. ut ante in Vesp: com: S. Hygin. P. M.
- A. 11 F. 6 de 6 die Oct: *ſdx* L. ex 6 die com, S.
 M. in L. & M. gl. 3 Or: *Deus* Cr: Præf: Oct:
 Vesp: a cap: de Dom: inf: Oct: ant. *Remans*
 com: Oct: *Admoniti & oes*
- A. 12 Sab: de DOM: inf: *Oct. & post Epiph:*
ſdx Off: ut inf: Oct. L. 1 N. de Ep: ad Rom:
 Commendo 2 & 3 N. ut in Dom: com: Oct:
 in L. & M, gl: Cr: Præf: Commc. oct: Vesp:
 de seq: ut in *Vesp.* Or: pr. com. Dom *Fili*
& oes * *Novil. h. 10 m. 36 mane.*
- A. 13 DOM: vacat Oct: Epiph: *dx* L. 1 N.
Incip: Ep: & ad Cor: Paulus & & Hodie Mis:
 pr. gl. Cr. Præf. Comc, Oct: in Vesp: com:
 seq. & S. Felic. M.
- A. 14 F. 2 Hilarii E. C, *ſdx* L. 1 N. F. *Et Ego*
 9 L. & com: S. M. *Suff: reasum.* in M. gl:
 2 Or: S. M. 3 *Deus* Præf: cois, *quæ spr. dic*
ni alit. not. Vesp. de seq. com. præc. & S.
 Maur, Ab.
- A. 15 F. 3 Pauli Erem: C. *dx* L. 1 N. F. *omnino*
 9 L. & com. S. Maur: in L. & M. gl: in Vesp.
 com, seq
- R. 16 F. 4 Marcelli P. M. *ſdx* L. 1 N. F. 8
Dne Suff: in M. gl: 2 Or. B. 3 *Eccl: Vesp: de*
 seq: com: præc: * *Cras in Colleg: Votiv. ob*
Diem Natal: S. R. M.

JANUARIUS

- A. 17 F. 5** Antonii Ab C: *dx L.* 1 N. F. in M. gl: Vesp. de seq: com: S. Paul: & præc: ac S. Prisc. V M. * F. P.
- A. 18 F. 6** Cathed: S. Petri Rom: *dx Maj.* 9 L. S. Prisc: com: S. Paul. & Prisc: in L. & M. gl: Cr: *Præf: Ap:* in Vesp. com. S. Paul. & seq. & SS. MM. Marii * F. P.
- R. 19 Sab.** Henrici E. M. P. R. S. *dx L.* 1 N. Sab. 9 L. & com. SS MM. in L. & M. gl. *sine Cr.* Vesp. de seq: com præc. & Dom. ant: *Suscep:* ex Sab. * *Cresc:* h. 4 m. 9 mane.
- A. 20 DOM: 2 p.** Epiph: SS. NOMINIS JESU *dx 2 cl:* Off. pr. 9 L. & com. Dom. in L. & M. gl: Cr: *Præf: Nat:* ult. Ev: Dom: in Vesp: com: seq: & Dom.
- R. 21 F. 2** Agnetis V. M. *dx* Off: pr: in M. gl: *sine Cr:* in Vesp. com: seq: * F. P.
- R. 22 F. 3** Vincent: & Anast: MM. *sdx L.* 1 N. ex Dom: præc. *Incip: Suff:* in M. gl: 2 Or: B. 3 *Eccl:* Vesp: de seq. com præc. & S. Emerent. V. M. * F. P.
- A. 23 F. 4** Desponsat. B. V. M. *dx Maj.* 9 L. & com: S. Emerent in L. & M. gl. Cr. *Præf. B. Et te in Despons:* in Vesp: com: seq.
- R. 24 F. 5** Translat. S. Erici M. P. R. S. *dx L.* 1 N. F. in M. gl. *sine Cr:* Vesp. de seq: com. S. Petr: & præc.
- A. 25 F. 6** Convers: S. Paul. Ap. *dx Maj.* com. S. Petri in L. & M. gl: Cr: *Præf: Ap:* in Vesp: com: S. Petr: & seq. * F. P.
- R. 26 Sab.** Polycarp. E. M. *sdx L.* 1 N. ex Dom. 3 p. Epiph: *Incip:* 9 L. & com. Dom. 3 p.

JANUARIUS

- Ep: ant. *cum descend:* v. ex Sab. Suff: in M.
 gl: 2 Or: Dom. 3 B. ult. Ev. Dom. Vesp. a
 cap. de seq: com præc. Suff: ad Benedicam,
 addunt. 2 *Allel:* dein *Laus tibi * Cras pro-*
mulg: Fesl. celeb: Purifi: B. V. M. Sab.
- Viol: 27 DOM; Septuag. 2 *cl.* de Ea sdx Off:
 ut ibi Suff: ad Prim. 4 Psalm: loco *Confit.*
dic. Dnus regn: usq: ad Pasch: cum Symb:
prec. Domine. M. sine gl: 2 Or: B. 3 Eccl.
 Cr: P. *Tttis* in Vesp: com: seq: & S. Agnet.
 2do ant: & Or: pr: Suff: * *Plenil: h, 5 m. 11*
mane,
- R. 28 F. 2. Canuti R. M. sdx loc: pr: *ex 19 huj.*
 L. 1 N. F. 9 L. & com. S. Agnet. Suff: in M.
 gl: 2 Or: S. Agn: 3 B. Vesp: de seq: com.
 præc.
- A. 29 F. 3 Francisc: Sales: E. C. dx L. 1 N. F.
 in M. gl: in Vesp: com: seq:
- R. 30 F. 4 Martinæ V. M. sdx ad Mat: *hymn:*
tot. dic L. 1 N. F. Suff: in M. gl: 2 or: B. 3
Eccl: Vesp: de seq. com præc.
- A. 31 F. 5 Petri Nolaf: C. dx L. 1 N. F. in
 M. gl: Vesp: a cap: de seq: com- præc.

FEBRUARIUS Dierum XXVIII.

- A. 1 F. 6 *fej: consuet.* Brigidæ V, P.R.P. dx L.
 1. N. F. in M. gl: *sine Cr: Vesp: de seq: com:*
præc: Hym: term: JESU.
- A. † 2 Sab. PURIF: B. V: M. dx 2 *cl:* Bened:
 Candel: & Proces: in C. Viol: in M. gl: Cr:
 Præf: Nat tnc. ad *Evang: & Elev. tenent.*
 Candel: *accens usq. ad Commun. in Vesp:*

FEBRUARIUS

com: Dom: & S. Blas: M, post Compl: *Ave Regina*

Viol: 3 DOM: *Sexages: a cl: de Ea sdx Off.*
 ut ibi & ut not. Dom: *præc: com. S. M. sine*
 9 *Leit: in L. & M. 3 Or: a cunct: Cr: P. Tttis*
Vesp: de seq: com: Dom:

A. 4 F. 2 *Aufgarij E. C. P. R. S dx L. 1 N. F.*
 in M. gl: *Vesp: a cap: de seq: com: præc:*
 * *Decrepsc: h. 5 m. 15. mane.*

R. 5 F. 3 *Agathæ V. M. dx Off: pr: Bened:*
Pan: cont: Incend in M. gl: Vesp. a cap. de
*seq: com: præc. * F. P.*

R. 6 F. 4 *Dorotheæ V. M. P. R. P. dx L. 1 N. F.*
 in M. *Me exspeit: gl: Vesp: a cap: de seq:*
 com: *præc: * F. P.*

A. 7 F. 5 *Romuald: Ab: C. dx L. 1 N. F. in M.*
 gl: *Vesp. a cap: de seq: com: præc.*

A. 8 F. 6 *Joan: de Math: C. dx L. 1 N. F. in M.*
 gl: *Vesp: a cap: de seq: com: præc.*

R. 9 Sab. *Apollon: V. M. P. R. P. dx L. 1 N.*
 Sab: in M. gl in *Vesp: com: seq.*

Viol: 10 DOM: *Quinquag: a cl: de Ea sdx Off.*
 ut ibi & ut not. Dom. *Septuag: in M. 2 Or:*
a cunct: 3 ad Lib. Cr: P. Ttt. Vesp. de seq.
 com. Dom: * *Novil: h. 9 m. 9 Vesp.*

A. 11 F. 2 *Andræ Corf: E. C. dx loc: pr: ex*
4 huj. L. 1 N. F. in M. gl: in Vesp: com: seq:
 * *F. P.*

R. 12 F. 3 *Timothei E. M. sdx loc: pr: ex 24*
Jan: L. 1 N. F. Suff: in M. gl: 2 Or: a cunct:
*3 ad Lib: Vesp: de Fest: Suff: * sero clau-*
dunt. Nupt: Cras Mis. Vot: & def: prohib:
 * *F. P.*

Viol:

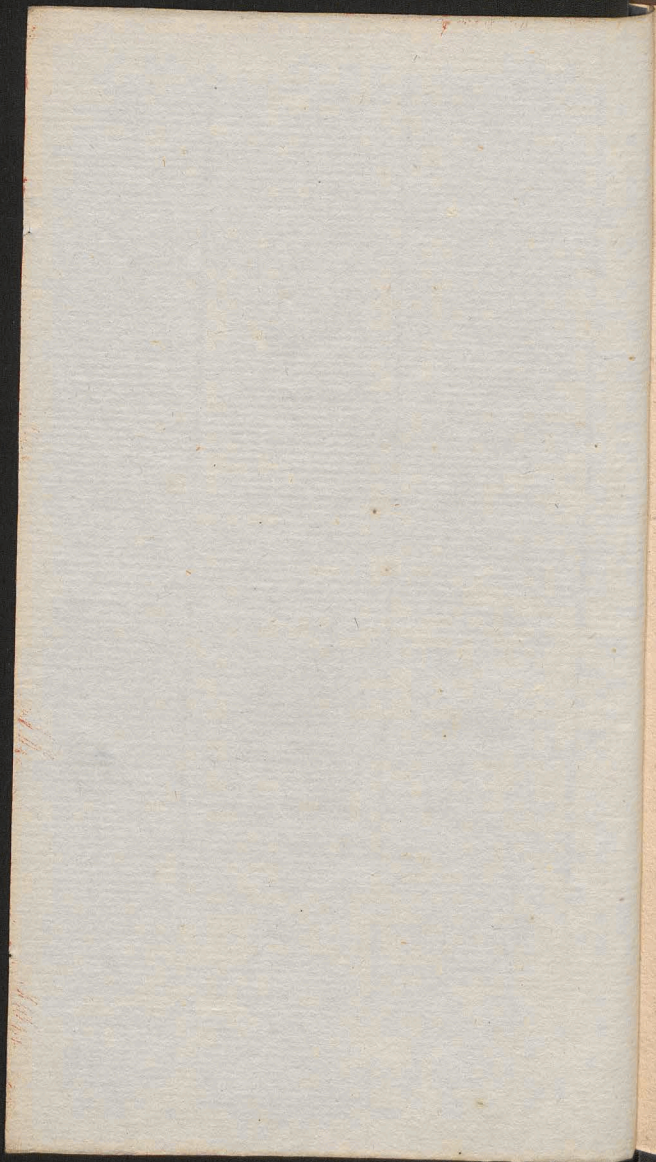

V

R

A

A

Vi

A.

FEBRUARIUS

- Viol: 13 F. 4 CINERUM** de Ea *sdx* Off: ut
 ibi *prec: ser: ad Laud: & oes hor. dic: flex:*
gen: in Off: ser. per tot Quadrages:
 ad Bened: & Magn: spr: *Ant: pr: com: †*
*Suff: * Bened: Ciner: Proceſ: Lytt. de OO.*
SS. Miſ: pr: Præſ: Quadr: quæ dic: ad Dom.
Paſſion: n̄ alit notet. Vesp: de ſeq: com:
Fer: ac S. Valent. M. * F. P. * Cras Exa
men Ordinand
- R. 14 F. 5 Fabian: & Sebaſt: MM** *sdx ex 20 Ian:*
L. 1 N. Fratr. 9 L. & com. Fer: ac S. M. in
L. & M. gl: P. Q. ult. Ev: Fer: Vesp: a cap. de
ſeq. com. præc: & Fer: ac SS. MM. Fauſt.
- A. 15 F. 6 Joan. Chryſoſt: E. C. E. D, sdx ex**
27 Ian: L. 1 N. Fid: 9 L. & com. F. ac SS.
MM. in L. & M. gl: Cr: P. Q. ult. Ev: F.
Vesp: a cap: de ſeq: com: præc: & F.
- A. 16 Sab: Scholaſticæ V. sdx ex 10 huj. L. 1**
N. de Virg: 9 L. & com: F, in L. & M. gl:
P. Q. U. E. F. in Vesp: com: Dom: * in
Choro hodie uſq. ad Paſch: Vesp: dic: ante.
Prand: except: Dom: * Cras promulg: IV
Temp:
- Viol: 17 DOM: t Quadr: t cl: de Ea sdx Off:**
 ut ibi & ante *Suff: Miſ: pr: 2 Or: a cund:*
3 Oipot. Cr: P. Q. in Vesp. com: ſeq: & S.
Simeon. E. M. Suff: * Creſc: h 7 m. 43 Vesp.
- A. 18 F. 2 Raymund. C. sdx fuit loc: pr. 3 huj:**
ex 23 Ian: L. 1 N. Beat. 9 L. & com. F. ac S.
M. Suff: in M. gl: 2 Or. F. 3 S. M. P. Q'
ult, E. F. Vesp: a cap: de ſeq: com: præc:
& F. Suff:

FEBRUARIUS

- R.** 19 **F.** 3 Ignatii E. M. *ſdx fuit loc: pr. 17 ex
t huj. L. 1 N. A mileto 9 L. & com: F. Suff:*
in M. gl: 2 Or: F. 3 a cunct: P. Q. ult: E. F.
in Vesp com. F. *Suff:*
- Viol:** 20 **F.** 4 **IV. TEMP.** de Ea ad Mat: hymn:
*Ex more Abs & Bened: 3 Noct: ad L. cap:
clama: hym: o sol Prec. ad oes, hor. flex.
gen: com: † Suff: Proces: Lyt: in M. 2 Or:
a cunct: 3 Oipotens P. Q. Vesp, Fer, Cap:
Inter hymn: Audi prec. com. † Suff: ad
Compl: prec.*
- Viol:** 21 **F.** 5 de Ea **Abf: Exaud. Bened. 5 N.**
*rlqa ut heri absq. Proces. Vesp. de seq. com.
S. Paul. & F.*
- A.** 22 **F.** 6 **IV. TEMP.** Cathedr: S. Petr: An-
tioch: *dx Maj. Off: ut 18 Jan. & pr: loc- 9
L. F. com. S. Paul. & F. in L: & M. gl: Cr.
P. Ap. U. E. F. in Vesp. com. S. Paul: & F.
* F. P.*
- Viol.** 23 **Sab:** **IV. TEMP.** Vig, S. Math: (*de
qua nil in Off:) de Ea ut not. h. 4 absq.
Proces: in M. 2 Or: Vig: 3 a cunct: P. Q.
ult. Ev. S. Joan: ORDINES SS. Vesp: 2
cap: de Dom: Suff.*
- Viol:** 24 **DOM.** 2 **Quadr.** 2 **cl.** de Ea *ſdx Off:
& M. ut pr. loc: & ut not: Dom. præc. Vesp,
de seq. com Dom.*
- A.** 25 **F.** 4 Sigfrid: **E. C. P. R. S. dx L. 1 N.**
*Fidel. 9 L. & com. F. in L. & M. gl. P. Q. U. E. F.
Vesp. de seq. com. præc: & F. * ECCLIP-
SIS LUNÆ Varſaviæ Initium h. 10 m. 48
Vesp. med. h. o. m. 9 poſt med. noct. Finis h.
1 m. 30 cras mane.*
- R.** 26 **F.** 3 Mathiæ Ap: *dx 2 cl ex 24 huj. 9 L.*

MARTIUS

& com. F. in L. & M. gl: Cr: P. Ap. U E.
 F. in Vesp, com. F. * *Plenil. h. o. m. 12. mane.*
 Viol: 27 F. 4 de Ea Off: Mis. Vesp. *ut 20 huj.*
 Viol: 28 F. 5 de Ea oia *ut 21 huj.* Vesp: Fer:
prec. com. † Suff.

MARTIUS Dierum XXXI.

Viol. 1 F. 6 de Ea Abf. *Ipsius Bened: 3 N riq.*
ut ante Procef. Lyt. Vesp de seq. com. F.
 A. 2 Sab. Helenæ Vid. P. R. P. 2x L. 1 N. *Mu-*
lier. 9 L. & com. F. in L. & M. gl. sine Cr. U.
 E. F. in Vesp. com. Dom.
 Viol: 3 DOM, 3 *Quadr. 2 cl. de Ea sdx Off:*
 & Mis: *ut ibi & ante Vesp: de seq: com.*
 Dom.
 A. 4 F. 2 Casimiri C. P R. P. 2x 2 cl. L. 1 N:
Just 9 L. & com. F. ac S. Lucii M. in L &
Mis priv. tnt. gl. Cr. P. Q. U. E. F. in Vesp.
com. seq & F.
 R. 5 F. 3 Transl: S. Vencesl. M. P R. P. 2x L. 1
 N. *Fratr. 9 L & com. F. in L. & M. gl: sine*
Cr. P. Q. U. E. F. in Vesp. com. F. De-*
crefc. h 4 m. 14 Vesp.
 Viol. 6 F. 4 de Ea *ut ante & pr. Procef. Lyt.*
Vesp. de seq. com. F. & SS. MM. Perpet.
*ant. Istarum * Cras. Exam. Ordinand.*
 A. 7 F. 5 Thomæ Aq. C. E. D. 2x L. 1 N. *Sap.*
 9 L. & com. F. ac SS. MM. ant. *Istar.* in L.
 & M. gl: Cr: P. Q. U. E F. Vesp a cap. de
 seq com. præc & F. * F P.
 A 8 F. 6 Joan. de Deo C. 2x L. 1 N. *Beat. 9 L. &*
 B 2

MARTIUS

- com: F. in L. & M. gl: P. Q. U. E. F, Vesp:
a cap: de seq. com: præc. & F.
- A. 9** Sab: Franciscæ Vid: *dx* L. 1 N. *Mulier:*
9 L. & com: F. in L. & M. gl: P. Q. U. E. F.
in Vesp: com: Dom:
- Viol: 10 DOM: 4 *Quadr. a cl.* de Ea *sdx* oia
ut ante & pr: in M. *ad Kyrie puls. Organ.*
in Vesp: com, seq. *Suff.*
- R. 11** F. 2 SS. 40 MM. *sdx ex heri* L. 1 N.
Fratr. 9 L. & com. F. *Suff.* in M gl; 2 Or.
F. 3 *a cunct.* U. E. F. Vesp: de seq: com:
præc: & F.
- A. 12** F. 3 Gregorii P. C. E. D. *dx* L. 1 N.
Sap. 9 L. & com. F. in L. & M. gl: Cr: U.
E. F. in Vesp. com. F. * F. P. * *Novil. h. 7*
m. 34 mane
- Viol: 13 F. 4 de Ea oia ut not. 20 Febr: & pr:
- Viol: 14 F. 5 de Ea ut heri *sine Procession.*
- Viol: 15 F. 6 de Ea ut ante *cum Procession.*
- Viol: 16 Sab. de Ea ORDINES SS. Vesp. a
cap: de Dom: *Suff. SS. cessant usq. ad Fest.*
*SS. Trinit. * Cruces Velo Viol: regunt.*
** Judic. Spirit. cessant NB. in Off. & Mis.*
de Temp. non dic. gloria Patri post Ps. Ve-
nite nec in RR. nec ad Introit. neq. ad lavabo,
it. ad Introit. non dic. Ps. Iudica.

INCIPIT COMMUNIO PASCHALIS

- Viol: 17 DOM: *Passion.* 1 cl: de Ea *sdx* Off. ut
ibi in Mis: 2 Or: *tnt. dic. Cr. P. † quæ spr.*
dic. ni alit. not. Vesp. de seq. com. Dom.
- A. 18** F. 2 Gabriel Archang: *dx* *Maj.* Off. ut

p:

r:

f.

a

n.

l.

r.

i:

t.

.

7

:

a

.

.

.

.

.

.

.

.

.

.

.

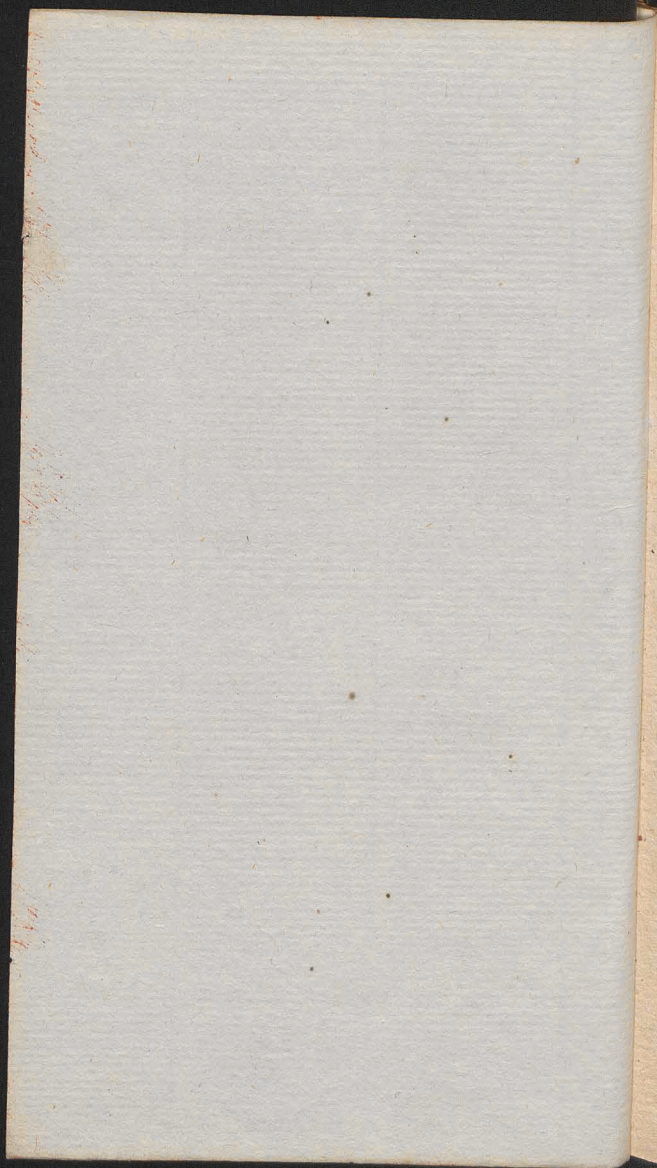

A.

A.

A.

A.

A.

Vi

C

8

P

MARTIUS

- pro aliq loc.* 9 L. & com. F. in L. & M. gl:
Cr. P. † U. E. F. Vesp. de seq: com præc.
& F.
- A. 19 F. 3 Josephi C. *dx 2 cl.* Off. pr: 9 L. &
com. F. in L. & M. gl: *tot. in pr. Eccl. dic.*
Cr P. † U. E. F. in Vesp. com. seq. & F. * Cres:
h. t m. 7 post merid.
- A. 20 F. 4 Patritii E. C. *sdx ex 17 huj.* L. 1 N.
Fidel. 9 L. & com. F. in L. & M. gl: 3 Or:
Eccl. P. † U. E. F. Vesp. de seq. com. præc:
& F. * **ÆQUINOCTIUM VERNUM** in. 4
m. 40 mane * *Cras Exam Ordinand.*
- A. 21 F. 5 Benedicti Ab. C. *dx* Off. pr: 9 L. &
com. F. in L. & M. gl: P. † U. E. F. Vesp.
de seq: com: præc: & F,
- A. 22 F. 6 Felt: 7 Dolor: B. V. M. *dx Maj.*
Off. pr: 9 L. & com: F. in L. & M. gl: Cr:
P. B. Et te in transfix. U. E. F. in Vesp.
com: seq: & F.
- A. 23 Sab: Cathar: Vast: V. P. R. S. *dx* L. 1
N. *de Virg:* 9 L. & com: F. in L. & M. gl:
P. † U. E. F. in Vesp. com: seq:
- Viol: 24 DOM: *Palmar;* *t cl:* de Ea *sdx* Off:
pr: *Bened: Palm: Procef:* M. pr: *sine gl:*
PASSIO in M. *priv:* leg: ad cornu Ev: in
CANTATA ad cornu Ep: ante *Altera Die*
dic: in medio *munda cor & jube Dne* in fin:
oscul: text. dic: *per Ev: dicta* Hoc serv: F. 3
& 4 Cr: P. † in Mis: *priv:* ult: Ev: *cum ap-*
prop: ex Bened: Palm: in *Cantat:* U. Ev:
S. Joan: Vesp: de Dom: * *Mis. Vot. & Def:*
prohib: usq; ad Dom: in Alb:

MARTIUS

- Viol: 25 F. 2 de Ea Abf: *Exaud.* Bened: 3 Noct: ad L. & Hor: ant: pr *prec: flex: gen:* in M. 2 Or: *tnt: P. † Vesp. Fer: prec*
- Viol, 26 F. 3 de Ea Abf: & Bened: ex 2 Noct: M. pr. ut heri *Passio Vesp; Fer: preces.*
- Viol: 27 F. 4 de Ea Abf: a *vinc:* Bened. 1 *Ille 2 div: 3 ad Soc:* in M, *Passio Vesp: Fer: prec. Plenil: h. 5 m 3 Vesp.*
- A. 28 F. 5 CÆNA DNI *dx t cl* Off. pr: in M. non dic: Pf. *Iudica nec glor: Ptri* ad introit. & Lav: *ad gl: puls: Camp: dein silent usq ad gl.* Sab: Cr: P. † *Commc Hanc. Qui prid: pr: Consecr: 3 Host: 1 p. Celebr: 2 p. Crast: 3 ad Sepulch: Pax non datr: Consecr: Oleor: Commun: Cler: Denut. Alt. Lotio Ped: NB. Hoc trid: transeunt ante Maj. Altar. oes genufl: except. Celebrante, qui & cras genufl. Vesp. ut ibi sub ritu 2plici*
- Nig. 29 F. 6 PARASCEV: *dx t cl: oia pr. in Choro salutata. non fiunt † Alt. Mai. nigr: velo tegit. Viatic. tnt. datr. Vesp: Compl: ut ibi.*
- A. 30 SAB. SCPTUM *dx t cl: oia pr: ad Proph. Bened: Ign: & Font: C. Viol: ad Bened: Cerei Diacon. in CA. ad gl: puls Camp. non dic. Cr: nec. Offert: nec Agnus Dei non datr. Pax rlg: ut ibi ORDINES SS. ad Ite Mis: est & Bened: Dno addunt. 2 Allel: per Oct. post Compl. Ant. Regina stando etiam loco Angel. Dni.*
- A. 31 DOM. PASCH *dx t cl cum Oct: oia pr: in M. gl: Cr. Præf: Commc. Hanc. pr. per Oct. Vesp. Compl. ut ibi.*

APRILIS Dierum XXX.

A. 1 † F. 2 PASCH: *dx t cl*: Off: Mis. Vesp. *ut ibi*.

A. 2 F. 3 Pasch: *dx t cl*: oia ut pr: loc.

A. 3 F. 4 Pasch: *sdx* in M. 2 Or. *tnt*. Vesp. de O^{ct}: * *Decresc*: h. *tt m*. 59 Vesp.

A. 4 F. 5 Pasch *sdx* oia ut heri & pr.

A. 5 F. 6 Pasch. *sdx* ut ante.

A. 6 Sab. in Alb: de O^{ct}. *sdx* Vesp: ex Sab. *sub ritu 2plici* sub una ant. *Allel*. a cap: de Dom: *Benedic: sine Allel*. Compl: *ut ibi* * *Cras denunc. Fest. celebr: Annunc. B. F.* 2 jux. Decret: S:R.C. 20 Julii 1748.

A. 7 DOM. in *Albis t p*. Pasch. de Ea *dx t cl*. Off. ut pr: loc: ad Prim. 3 P^f: cum Symb: *sine prec: v Qui surrexist*. usq; ad Ascens: in M. gl: Cr: Præf: Pasch: *sed in hoc potis. ad Ascens. ni alit. notet*. Comm: coes Vesp. de seq. com. Dom: * *Cras aperiunt. Nupt. & Iud: Spirit*.

NB. Temp: Pasch: P^f: *cujuse*: Noct: dic: *sub t Ant*: ad Invit: Ant: *v v. RR. addit: t Allel*: ad *RR*. Horar; & ad Introit. in M. 2 *Allel*: ad Offert: & Commun. *t Allel*.

A. † 8 F. 2 ANNUNTIAT: E. V. M. *dx 2 cl*: *celebr: ex 25 Martii* Off: ut ibi & Temp. Pasch: in M. gl: Cr: *ad Incarn: celebr: cum Minist: flect: ad infim! grad: P. B. Et te in Annunc* in Vesp: com: seq:

A. 9 F. 3 Francisci de Paul: C. *dx ex 2 huj. L. r N. ex heri incipit*: in M. gl: PP. Vesp: a cap: de seq: com: præc.

A. 10 F. 4 Ildori E. C. E. D. *dx ex 4 huj: L. r*

APRILIS

- N. *Sap:* in M. gl: Cr. PP. Vesp: a cap: de
 seq: com: præc: * *Noctil: h. 6 m. 4 Vesp:*
- A. 11 F. 5 Leonis P. C. E. D. *dx* Lect: ut in loc:
 M. *In medio* gl: Epist. *Iustus* Cr: PP. Vesp:
 a cap. de seq. com. præc:
- A. 12 F. 6 Vincent: Ferrer: C. *dx ex 5 huj. L.*
 1 N. F. gl: in Vesp: com: seq: * F. P.
- R. 13 Sab: Hermenegild: M. R. *dx* ad Mat: hymn:
Kegali ad L. *Nullis* L. 1 N. Sab: com: † in
 M. gl: 2 Or. *Conced:* 3 *Eccl.* PP. Vesp: de
 seq. com. Dom. & præc. ac SS. MM. Ti-
 burtii.
- A. 14 DOM: 2 p. *Pasc:* SS. SEPULCHRI *dx*
 Off: pr. int: P. R. P. 9 L. & com. Dom. ac
 SS. MM. in L. & M. gl. * *Rae Diei Anniv.*
Consecrat. JLLMI PRÆSULIS NOSTRI
addit. Or. ut in Anniv: Die Consecr: Eppi
 Cr: P, P. ult: Ev Dom. in Vesp. com. Dom.
 * *Terminat. Commun. Paschal.*
- A. 15 F. 2 de Ea Off. ut not in Brev: *Fer. 2 p.*
Dom. in Albis Lect. *Fer: Te Deum* ad Be-
 ned. ant. *Euntes* Or. Dom. com. † ad Prim:
 3 Psalm-*prec. Dominic.* Mis. ut Dom. præc.
 gl. *sine* Cr. PP. Vesp. *Fer. sub una* ant
Allel. Cap. *Christus* Hymn. *Ad reg. v ma:*
né ad *Magnif. Pastor.* Or. Dom. com. †
- A. 16 F. 3 de Ea *Abs. & Bened:* ex 2 *Noct.*
 Lect. *Fer. ad Bened. ant. pr.* Or. Dom.
relqa ut heri Vesp. *Fer. a cap. de seq.*
 com. †
- R. 17 F. 4 Aniceti P M *Simplx* Invit. & hymn.
ex coi MM, Temp. Pasch. Psalm, F. 4 sub
 una

de

oc:
sp:

L.

an:
in
de
i.

dx
ac
u.
RI
vi
m.

p.
e.
n:
c.
t
:

z.
n.
l.

n.
b

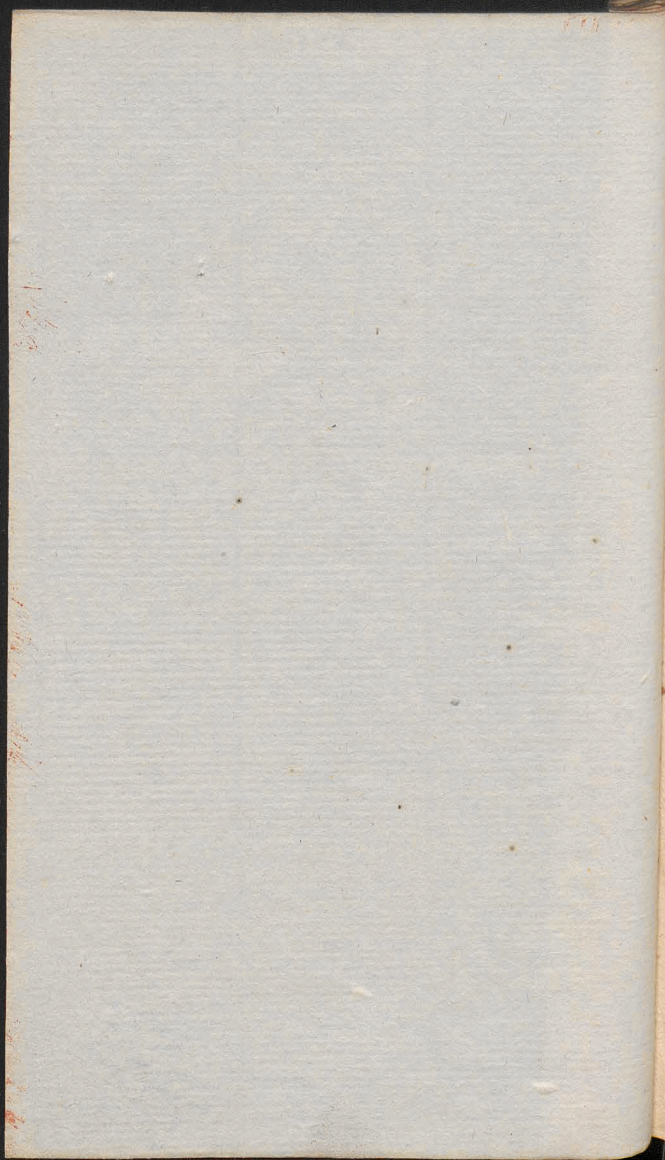

A

A

A

A

R.

R.

R.

APRILIS

- una ant. *Allel: v Lætitia* ex 3 N. Absol. 6
Vincul. Bened. 1 Ille 2 cuius 3 ad Soc. Lect.
ama & 2da F 4 RR ex 3 Noct. MM. Temp.
Pasch 3tia Lect: Aniceti Te Deum ad Laud.
& Hor. dic. rit. s̄plici com. † M. pr. 2 Or.
Conced: 3 Eccl. PP. Vesp. de seq. com. †
- A. 18 F. 5 de SS. Scrimto *s̄dx Off ut in Fest Corp.*
Xti Psalm. Noct. sub 1 ant. add. Allel L. 1
N. F 2 Noct. ex Dom. 3 Noct. ex Sab. inf.
Oct. Corp. com † Mis. ut in Votiv. gl. sine
Cr. 2 & 3 Or. ut heri Præf Nat. tint. in Vesp.
com † Cresc. h. 7 m. 48 mane.
- A. 19 F. 6 de Ea Lect: *Fer. relq ut F. 2 not.*
Vesp. de seq. com. †
- A. 20 Sab. de Concept. B. V. M. *s̄dx Off. ut in*
Fest. 8 Decemb. & ut in fine Brev. not. Psalm.
Noct. sub 1 ant. cum Allel: L. 1 N. Sab. 2 &
3 Noct. ex 2 die inf. Oct. com † Mis. ut in
Fest loc. Solemn. dic. Commem: gl: 2 Or:
Spirit: S. 3 Eccl. sine Cr. Præf: B. Et te in
comm. Concept Vesp de seq. com. Dom.
- A. 21 DOM. 3 p. Pasch: *Patrocin. S. Joseph:*
C. dx 2 cl. pr. Off. pro aliq. loc. 9 L & com.
Dom. in L. & M. gl: Cr, PP: U. E. Dom, in
Vesp. com. Dom. & seq.
- R. 22 F. 2 Soter. & Cay MM. *s̄dx L. 1 N ex*
heri Incip. com. † in M. gl. 2 Or. Conced:
3 Eccl. PP. Vesp. de seq. sine commem.
- R. 23 F. 3 Adalberti E. M. P. R. P. *dx 1 cl: cum*
oct: in M. gl Cr. per Oct: PP. in Vesp. com.
*seq * F. P.*
- R. 24 F. 4 Fidelis & Sigmar. M. *dx L. 1 N. F*

APRILIS

- com. Oct. in L. & M. gl. Cr. PP. Vesp. de
seq. com. præc. *tnt.*
- R. 25 F. 5 Marci Evang. dx 2 cl. Off. pr. in M.
gl. Cr. P. Ap. in *Mis. Rog. C. Viol. sine gl.*
& Cr. 2 & 3 Or. ut ibi PP. ult. E. S. Ioan.
* *Processio Lyt. de OO. SS. cum Orat flex:*
gen. de Præcepto in Vesp. com. seq. *tnt.*
* F. P.
- R. 26 F. 6 Cleti & Marcel. MM. sdx L. 1 N.
F. com. Oct. in L. & M. gl. 3 Or: B. Cr. PP.
Vesp. a cap. de seq. com. præc: & Oct.
* *Plenil. h 6 m. 37 mane.*
- R. 27 Sab Georgii M. sdx loc. pr. ex 23 huj.
com. Oct. *rlqa ut heri* Vesp. a cap. de Dom.
com. præc. & Oct. ac S. Vital. M. * *Cras pro-*
mulg. Fest. Celebr. S. Stanisl. F 6.
- R. 28 DOM. 4 p. Pasch. de Ea sdx Off: ut
Temp Pasch. ad Prim. 3 Pf. cum Symb. 9
L. S. Vital. M. com Oct. & S. M. in L. &
M. gl. Cr. PP. Vesp, de seq. com. Dom, &
Oct
- R. 29 F. 2 Petri M. dx L. 1 N. F. com. Oct. in
L. & M. gl. Cr. PP. Vesp. a cap. de seq. ut
in 1 Vesp. com. præc.
- R. 30 F. 3 Oct. S. Adalb. E. M. dx gl. Cr. PP.
Vesp. de seq. com. præc. *Ant. pr.*

MAJUS Dierum XXXI.

- R. 1 F. 4 Philip. & Jacob. Ap. dx 2 cl. L. 1 N.
F. in M. gl. Cr. P. Ap. in Vesp. com. seq.
o *Doct* & S. Sigismundi M. P. R. P. * F. P.
- A. 2 F. 5 Athanas. E. C. E. D. dx L. 1 N. F.

MAJUS

- 9 L. ex 3bus fiat una & com. S. Sigism. in L. & M. gl. Cr. PP. Vesp. de seq. com. nul.
- R. † 3 F. 6 STANISLAI E. M. P. R. P. dx t cl. cum Oct. loc. pr. ex 8 huj. ad Mat. hymn. gaude ad L. Inuicte in M. gl. Cr. PP. in Vesp. com, seq. * *Decresc h. 5 m. 48 mane.*
- R. 4 Sab. Floriani M. P. R. P. dx Maj. L. i N. Fratr. com. Oct. in L. & M. gl. Cr. PP. in Vesp. com. seq. & Dom. ac Oct. † *Cras denunc. Dies Rog: & per Trid. Abstin a Carn. ac Fest. Celeb. Ascens. F. 5 * F. P.*
- A. 5 DOM. 5 p. Pasce. Pii V. P. C. dx L. i N. 9 L. & com. Dom. ac Oct. in L. & M. gl. Cr. PP. ult. E. D. Vesp. de seq. com. præc. & Dom. ac Oct. * *per seq. 3 Dies F. P.*
- R. 6 F. 2 Rog. Joan ante Port. Lat. dx Maj. L. i N. ex Dom. inf. Oct: *Ascens. 9 L. F. com. Oct. & F. in L. & M gl Cr P. Ap. ult. Ev. Fer. in Mis Rog: C Viol. sine gl. & Cr. 2 Or. B. 3 Eccl. PP. ult. Ev. S. Joan PRO- CESSIO LYT. de OO. SS. * Hoc trid qui non intersunt Proces. tenent. sub Præcept. dicere Lyt. cum præc. & Orat. flex. gen. in Vesp. com seq. & Oct.*
- A. 7 F. 3 Rog. (*de qua nil in Off:*) Cathar. Sen. V. dx loc. pr. ex 30 April. L. i N. F. com Oct. in L. & M. gl: 3 Or. F. Cr. PP. *Mis Rog. Proces. Lyt. ut héri Vesp. de seq. com. præc. tnt.*
- R. 8 F. 4 Rog. Vig. sine Ies. Invent. S. Crucis dx 2 cl. loc. pr: ex 3 huj. Off. pr. 9 L. & com.

MAJUS

- Vig. in L. & M. gl. Cr. P. † ult. E. Vig.
Mis. Procef. Lyt. ut ante Vesp. de feq. com.
 præc
- A. † 9 F. 5 ASCENSION DNI *dx t cl. cum*
Oct: Off. pr. in M. gl post Evang. exting.
Cereus Cr. Præf. Commc. pr. p. Oct. in
Vesp. com. feq. ut in t Vesp. int.
- R. 10 F. 6 Oct. S. Stanislai E. M. *dx L. 1 N.*
F. Incip. 9 L. SS. MM. Gordian. com. Oct.
& SS. M. M. in L. & M. gl. Cr. Præf: Commc.
*Oct: Vesp: de feq. com. præc. & Oct. * Novit h.*
4 m. 56 mane.
- A. 11 Sab. Apparit. S. Michael. Arch. *dx Maj*
loc. pr. ex 8 huj. Off. pr. com. Oct. in L. &
M. gl. Cr. Præf. Oct: in Vesp. com: Dom.
& Oct.
- A. 12 DOM. *inf. Oct Asc. de Ea s dx Off. ut in*
Fest. & pr. loc: com: Oct: in L. & M. gl. 3
Or. non die. Cr. P. Oct. ad Prim. 3 Pf. sine
Symb. & præc. Vesp. de feq. com. Dom.
& Oct.
- A. 13 F. 2 Monicæ Vid: *dx loc: pr. ex 4 huj.*
L. 1 N. F. com. Oct: in L. & M. gl; Cr:
Oct. in Vesp. com. feq. & Oct. ac S. Bonif. M.
- A. 14 F. 3 Antonini E. C. *s dx loc. pr. ex 10*
huj. L. 1 N. F. 9 L. S. M. com. Oct. & S.
M. in L. & M. gl; Cr: P. Oct. Vesp: de feq:
com: præc. & Oct:
- A. 15 F. 4 Anselmi E. C. E. D. *dx ex at April.*
L. 1 N. Sap. com. Oct: in L. & M. gl. Cr. P.
Oct. Vesp. de feq. ut in t Vesp. com.
*præc: * Cras Examen. Ordinand.*
- A. 16 F. 5 Oct. Ascens: *dx Off. ut in Fest. &*

Vig.
om.

cum
inq.
in

N.
Oct.
mc.
t h.

Ma^p
, &
om.

at in
gl. 3
sine
om.

huj.
E.M.
to
& S.
seq:

ril.
P.
om.

, &

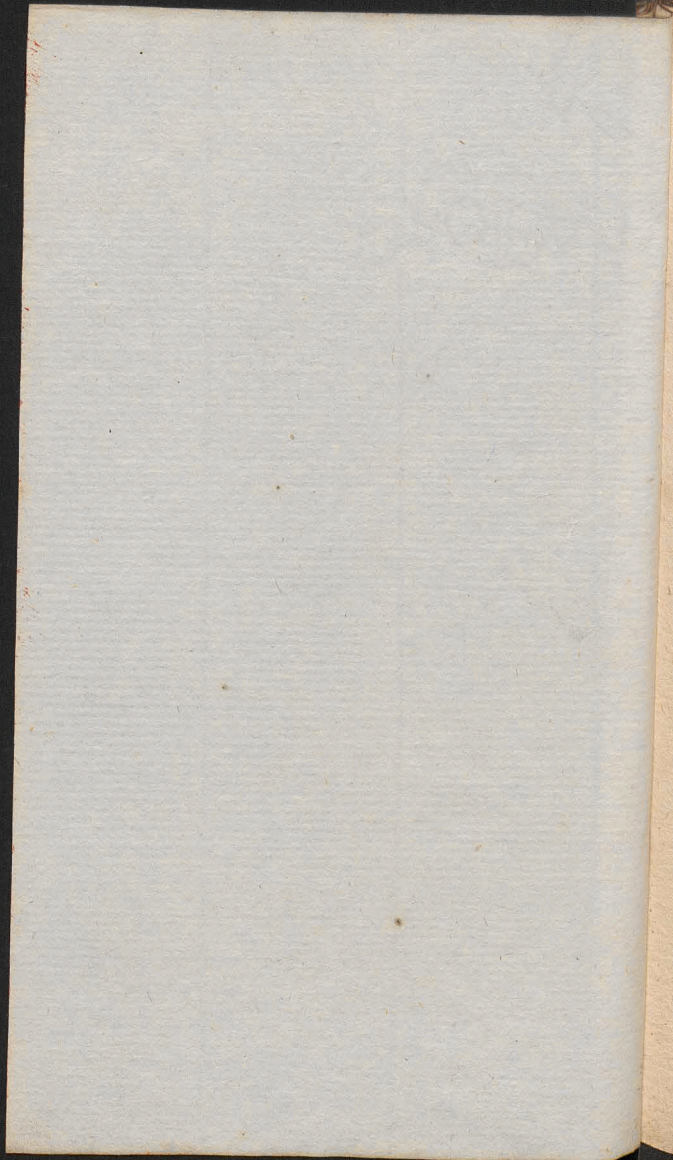

R.
R.
R.
R.
R.
R.
R.
R.

MAJUS

- pr. in *M.* gl: Cr: P. Oct: in Vesp com: seq:
- A. 17 F. 6 Ubaldi E. C. *ſdx* loc: pr: *ex heri*
L. 1 N. F. com. *Fer. ant. v Or: ex Dom:*
præc. in *L. & M.* gl: 3 Or: B Præf Asc:
 Commc. coes *præc: non dic:* in Vesp: com:
*F. ex 2 Vesp Dom. præc. * Cras & p. tot.*
Oct. prohib: Mis: Vot: & Def
- R. 18 Sab: Vig. cum *Iej:* de *Ea ſdx* Off: ut
 Dom: præc: & pr. *sine Suff: & præc:* ad
 Proph: & Bened: Font: C. *Viol.* in *Mis.* So-
 lem. non dic: *Introit.* in *Mis.* priv: hbet: in
 fine cum *Sanctif.* ad gl: *puls: Camp sine Cr:*
 Præf. Commc. *Hanc ig pr p. Oct Vesp. de*
*ſeq: * Cras denunc. IV. Temp. * Cresch. h.*
2 m. 11 mane.
- R. 19 DOM. PENTECOST: *dx 1 cl: cum Oct:*
 Off. pr: ad *3tiam Veni Creator* per Oct: 1
 stroph: flex: Gen: in *M. gl:* Cr: Præf:
 Commc: *Hanc pr. p. Oct. Vesp: de Festo.*
- R. † 20 Fer: 2 PENTECOST: *dx 1 cl.* Off.
M. & Vesp: ut ibi
- R. 21 F. 3 Pentecost: *dx 1 cl:* non celebr: Oia
 ut ibi.
- R. 22 F. 4 IV. TEMP: de Oct: *ſdx* in *M. gl.* 2 Or
Eccl. tnt. Cr: P. oct. Vesp: de Oct:
- R. 23 F. 5 de Oct: *ſdx* in *M.* 2 Or. *tnt:* r lqa ut
 ante & ibi.
- R. 24 F. 6 IV. TEMP: de Oct: *ſdx* ut loc. pr. &
 ante in Vesp: com: S. Urbani P. M.
- R. 25 Sab. IV. TEMP: de Oct. *ſdx* com: S. Ur-
 ban. *sine 9 Lect:* in *L. & M. gl 2 Or: S. M.*
tnt. Cr: P. Oct: ORDINES SS. *post quam*

MAJUS

*terminat: Temp: Pasc: Vesp: de seq. com: Dom. post Vesp: Salve * Cras denuunc: Fest. Celebr. Corp. Xti F. 5 * Plenil h. 5 m. 13 Vesp.*

A. 26 DOM: 1 p. Pent: SS. TRINIT: *dx 2 cl: 9 L. & com. Dom. ac S. Eleuth: P M. in L. & Mis: priv: tnt: gl: Cr. P. Tttis ult. E. D. ad Prim. 3 Pf: cum Symb. in Vesp: com: Dom. & seq. ac S. Joan. P. M.*

A. 27 F. 2 Magdal: de Paz: V. *sdx L. 1 N. F. 9 L. & com: S. M. Suff: SS. reasum. in M. gl. 3 Or: B. P. cois Vesp: de seq. com. præc.*

A. 28 F. 3 Gregor. Nazian: E. C. E. D. *dx ex 9 huj. L. 1 N. F. in M. gl. Cr. Vesp. a cap. de seq. com. præc.*

R: 29 F. 4 Joan: Nepom. M. *dx ex 16 huj. L. 1 N. F. 2 N. pr. pro aliq. loc 3 N. ex 26 Ianuar; Mis. Latabit gl. Vesp. de seq: tnt. * Mis. Tot: & Def: prohib. per Oct.*

A. † 30 F. 5 SOLEMN: SS. CORP: XTI *dx 1 cl: cum Oct. Off: pr: in Mis: gl: Ecce Panis quotidie dic: except: Dom: inf. Oct. Cr: P Nat. tnt. per Oct: PROCES: SOLEMN: Vesp: de Festo.*

A. 31 F. 6 de Oct: Corp. *sdx com: S. Petronil. sine 9 Lect: in L. & M. gl. 3 Or: Conc: Cr: Præf: Nat: Vesp: de Oct:*

JUNIUS Dierum XXX.

A. 1 Sab: de Oct: *sdx in M. gl. 2 Or. Conc. 3 Eccl: Cr: P. Nat: Vesp a cap. de Dom: com. Oct: & SS. Marcell: MM. * Decresc: h. to m. 58 mane.*

JUNIUS

- A. 2 DOM: 2 p. Pent. inf: Oñt: Corp: sdx Off: ut in Fest: & pr loc: com: Oñt: & SS. MM. sine 9 L. in L. & M. gl: Cr: P. Nat: in Vesp: com: Oñt:
- A. 3 F. 2 de Oñt: sdx oia ut inf: Oñt:
- A. 4 F. 3 de Oñt: sdx ut inf: Oñt:
- A. 5 F. 4 de Oñt: sdx ut ante Vesp. de seq: ut in 1 Vesp:
- A. 6 F. 5 Oñt. Corp: Xti dx Off & M. ut in Fest: & pr: Vesp: de Oñt: sine com:
- A. 7 F. 6 Cordis JESU dx Maj. Off: & M. pr: pro aliq: loc: gl: Cr: P. ¶ in Vesp: com: seq:
- R. 8 Sab: Erixi R. M. P. R. S. dx ex 18 Maji Off: de com: Un: M. extr: Temp: Pasch: in 1 Noct: dic: oes ant: per 3 Noct: positæ omnis Allel: L. 1 N. Sab. 3 N. siquis vult. Mis: in virtute gl: Ev. siqs vult in Vesp. com: Dom: cognov. & SS. MM. Primi * No- vil: h. 4 m 42 Vesp:
- Virid: 9 DOM. 5 p Pent: de Ea sdx ad Mat. hymn: Nocte ad L. Ecce 9 L. & com: SS. MM. Suff: ad Prim: 4 Pf: cum Symb: prec: Domin: in M. gl: 3 Or: a cunct: Cr: P. Tttis in Vesp: com: seq: Suff:
- A. 10 F. 2 Margarith: R. Vid: sdx L. 1 N. F. Suff: in M. gl: 2 Or: a cunct: 3 ad Lib: Vesp: de seq: com: præc.
- R. 11 F. 3 Barnabæ Ap. dx Maj. in M. gl: Cr: P. Ap: in Vesp: com: seq: & SS. MM. Basi- lid: 5 F. P.
- R. 12 F. 4 Æschili E. M. P. R. S. dx L. 1 N. F. 9 L. & com: SS. MM. in L. & M. gl: Vesp: a cap: de seq: com: præc:

JUNIUS

- A. 13 F. 5 Antonii de Pad: C: *dx* L. 1 N. F. in M. gl: * *Hodier: Dies Onomast: JLLMI PRÆSULIS NOSTRI speciale postulat*
Memento Vesp: a cap: de seq: com: præc.
- A. 14 F. 6 Basili E. C. E. D. *dx* L. 1 N. F. in M. gl: Cr: Vesp: a cap: de seq: com: præc: & SS. MM Viti.
- A. 15 Sab: Joaz: a Facund: C. *dx* loc: pr, *ex 12 huj* L. 1 N. Sab: 9 L. & com: SS. MM. in L. & M. gl: Vesp: a cap: de seq: com: præc: & Dom: *præval*
- A. 16 DOM: 4 p Pent Bennon. E. C. P. R. P. *dx* L. N 9 L. & com. Dom: in L. & M. gl: Cr: P. Ttt U. E. D. Vesp: a cap: de seq: com: præc: & Dom: * *Cresc: h. 7 m. 22 Vesp.*
- A. 17 F. 2 Petri Cælest: P. C *dx* *ex 19 Maji* L. N F. in M. gl: Vesp: a cap: de seq: com: præc. & SS MM: Marci.
- R. 18 F. 3 Venantii M. *dx* *fuit* loc: pr: *21 Maji ex 18 ejusd:* L. 1 N. F. 9 L. & com: SS. MM. in L. & M. gl: Vesp: a cap: de seq: com: præc: & SS MM Gervasii.
- A. 19 F. 4 Julianæ V. *dx* L. 1 N. F. 9 L. & com: SS. MM. in L. & M. gl: in Vesp: com: seq: Or: *Deus qui nos* & S. Silverii. P. M
- R. 20 F. 5 Bonifacii E. M. P. R. P. *dx* loc: pr: *ex heri* L. 1 N. F. 3 N. *si quis vult* 9 L. & com: S M *Suff:* in M. gl: 3 Or: *a cunct:* Vesp: de seq: com: præc.
- A. 21 F. 6 Aloisii C. *dx* L. 1 N. F. in M. gl: Vesp.

in
MI
lat

M.
&

ta
M.
n:

P.
l:
q:
22

L.
c.

ji
l.
f'

&
o:
i.

:
x
:

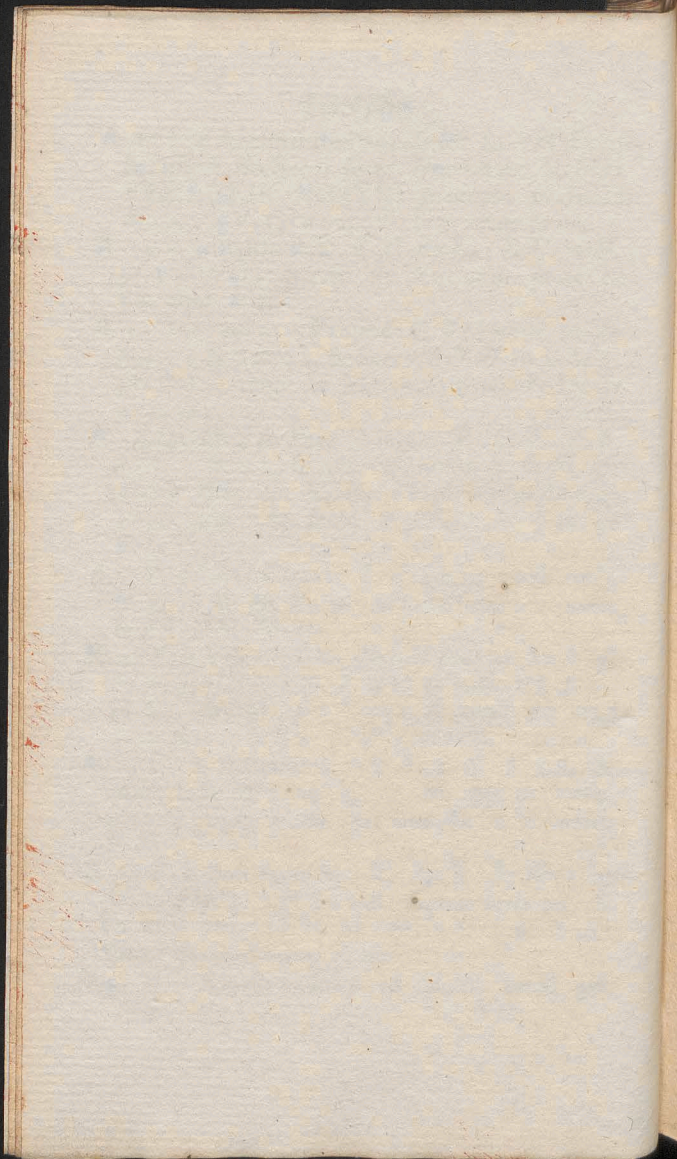

A
V
A
A
R
A
A

JUNIUS

Vesp: a cap: de seq: com: præc: & S. Paulini E. C. * SOLSTITIUM ÆSTIVUM h. 2 m. 36 mane.

A. 22 Sab Vig: (sine Iej:) Gregorii VII. P.C. dx ex 25 Maji L. 1 N. sab. 9 L. & com: Vig: ac S. Paul: in L. & M. gl: ult: Ev: Vig: in Vesp. com. Dom: Montes * Cras denunc. Iej: F. 6 ac Fest: celebr: SS. Ap: Sab:

Virid: 23 DOM: 5 p. Pent: de Ea sdx ad Mat: hymn: Nocte ad L. Ecce Suff: ad Prim. 4 Pf: cum Symb: ac præc: in M. gl: 2 Or: a cunct: 3 ad Lib: Cr: P. Ttis Vesp: de seq: sine com.

A. 24 F. 2 Nativ: S. Joan: Bapt: dx t cl: cum oct: Off: pr: in M. gl: (in Colleg: Cr: per tot. Oct: oes debent dic:) in Vesp. com. seq: * F. P. * Plenil: h. t m. 32 mane.

A. 25 F. 3 Philippi Ner: C. dx ex 26 Maji L. 1 N. F. com: Oct: in L. & M. gl: (in Coll: Cr:) Vesp: a cap: de seq: com: præc: & Oct:

R. 26 F. 4 Joan: & Paul: MM. dx com: Oct: in L. & M. gl: (in Colleg: Cr:) Vesp: a cap: de seq: com: præc: & Oct:

A. 27 F. 5 Norberti E. C. dx ex 6 huj. L. 1 N. F. com: Oct: in L. & M. gl: (in Coll: Cr:) in Vesp: com: seq: & Oct:

A. 28 F. 6 (Vig: cum Iej:) Leonis P. C. sdx L. 1 N. F. 9 L. Vig. com: Oct: & Vig: in L. & M. gl: (in Coll: Cr:) ult: Ev. Vig: Vesp. de seq: com: OO. Ap: Ant: Tradent: y annunc: Or. ex Fest: Divis. Ap: 15 Jul. int: P. R. P.

JULIUS

- R. 29 Sab: PETRI ET PAULI Ap. *dx t cl: cum*
Oct. Off: pr: com: OO, Ap: (ant: vos qui
¶ in oem Or: ut heri) in L. & M. gl: Cr. in
secret: Or: loco Divis: dic: commem. P. Ap:
in Vesp: com: OO. Ap: (ant: Estote ¶ in
oem) & Dom. Obsecro
- R. 30 DOM: 6 p. Pent. Commem: S. Paul: Ap:
dx Off: pr: 9 L. Dom: com: S. Petri & Dom:
ac Oct: S. Joan: in L. & M, gl: Cr: P. Ap: U.
E. D. Vesp: a cap. de seq: ut in t Vesp: com:
*SS. Ap: ant. ¶ Or: pr: & Dom: * Decresf:*
h. 4 m. 52 Vesp:

JULIUS Dierum XXXI.

- A. 1 F. 2 Oct: S. Joan: Bapt: *dx L. 1 N. F. com;*
SS. Ap: (ant; gloriosi ¶ in oem) in L. &
M. gl: Cr: P. Ap: Vesp: de seq: com: præc:
& Oct: SS. Ap: ac SS MM. Procel:
- A. 2 F. 3 Visitation. B V. M. *dx Maj. Off: ut*
ibi 9 L. SS. MM com: Oct: Ap. & SS. MM.
in L. & M. gl: Cr: P. B. Et te in Visit: in
*Vesp: com. Oct: SS, Ap: * F. P.*
- R. 3 F. 4 de 5 Die inf: Oct: SS. Ap: *sdx L. 1 N.*
F. Mis: pr: gl: 2 Or. Conced: 3 Eccl: Cr: P.
*Ap: Vesp. de seq: com. præc: * F. P.*
- A. 4 F. 5. Joseph: Calaf: C, *dx L. 1 N, F. Off:*
in recent: Brev: 27 Aug: com: Oct: in L. &
M. gl: Cr: P. Ap: in Vesp: com; Ap:
- R. 5 F. 6 de 7 Die Oct: Ap: *sdx ut not: F. 4 &*
pr: Vesp: de seq: ut ibi Or: pr:
- R. 6 Sab: Oct: Ap: *dx L. 1 N. Sab: gl: Cr: P*
Ap: Vesp: de seq. com: Dom: Unxerunt.

JULIUS

- A. 7 DOM: 7 p. Pent. JOAN: de DUKLA C.
 P. R. P. *dx* i cl: cum Oct. L. i N. Beat: 3 N.
 Nolite 9 L. & com: Dom. in L. & M. gl; Cr:
 P. Ttt. U. E. D in Vesp: com: Dom: & seq:
- A. 8 F. 2 Elibeth: Reg: Vid: *sd*x Off: pr: com:
 Oct: in L. & M. gl. 3 Or: Conced. Cr: Vesp:
 de seq: com: præc: & Oct: * *Novil: h. 6 m. 3*
mane.
- A. 9 F. 3 Patron: Reg: Suec: *dx ubi decet* 9
Leç: 8 Leç: divid. in duas com: Oct: in L.
 & M. gl: Cr: in Vesp: com: seq: & Oct:
- R. 10 F. 4 Septem Fratr: MM. *sd*x L. i N. ex
 Dom: præc: *Incip: * 8 Hæc est* com: Oct: in
 L. & M. gl: 3 Or: B. Cr: Vesp: a cap: de seq:
 com: præc. & S. Pii M.
- A. 11 F. 5 de Oct: Joan: C. *sd*x L. i N. F. 2 N.
ex 5 Die inf: Oç: S. Stanisl: Koç: 3 N.
 Nolite 9 L. & com: S: M. in L. & M. gl: 3
 Or: Conced: Cr: Vesp: de seq: com: præc:
 & SS. MM. Nabor:
- A. 12 F. 6 Joan: Gualbert: Ab: *dx* com: Oct: &
 SS. MM. in L. & M. gl: Cr: Vesp: a cap: de
 seq: com: præc: & Oct.
- R. 13 Sab: Margarithæ V. M. P. R. P. *dx* L. i
 N. Sab: com: Oct: in L. & M. gl. Cr: Vesp:
 a cap: de seq: *ut in 1 Vesp:* com: præc. &
 Dom, *Exaud: * F. P.*
- A. 14 DOM: 8 p. Pent: Octav: B. Joan: C. *dx*
 L. i N. Dom: 2 N. *ex Oç. Stanisl: Koç. 3*
 N. Nolite 9 L. & com: Dom: in L. & M. gl:
 Cr: P. Ttt. U. E. D. Vesp: de seq: com: præc:
 & Dom: ac S. David: P. R. S.

JULIUS

- A. 15 F. 2 Divisio Apost: *int.* P. R. P. *dx Maj.*
 9 L. & com: S. Dav: in L. & M. gl: *addit: 3*
Or. pro grat: actie. quæ habet: post Vot:
SS. Tttis Cr: P. Ap. in Colleg. Votiv: Procef:
 TE DEUM *ob Victor: de Crucig. report:*
 Vesp: de seq. com: præc: & SS. MM. An-
 dreæ P. R. P. * F. P.
- A. 16 F. 3 Comm. B. V. M. de Mont: Carin:
dx Maj. 9 L. & com: SS:MM. in L. & M. gl:
 Cr: P. B. *Et te in Commem: in Vesp: com:*
 seq: * *Cresc: h. 10 m, 24 mane.*
- A. 17 F. 4 Alexii C. *dx L. 1 N; F. Suff. in M.*
 gl: 2 *Or: a cunct: 3 ad Lib: Vesp: de seq:*
 com: præc: & SS. MM. Symphor:
- A. 18 F. 5 Simon: de Lipn: C. P. R. P. *dx L. 1*
 N. F. 3 N. *Nolite* 9 L. & com: SS MM. in L. & M.
 gl: Vesp: a cap: de seq: com: præc.
- A. 19 F. 6 Vincentii a Paulo C. *dx L. 1 N. F. 3*
 N. *Designav. de eoi Evang: in M. gl: Ev: ut*
in Off: Vesp: a cap: de seq: com: præc:
- A. 20 Sab: Ceslai C. P. R. P. *dx L. 1 N. F. 3*
 Noct: & Mis: *ut heri Vesp: a cap: de seq:*
 com: præc: & Dom: *Dum toller: & S. Pra-*
xed: V.
- A. 21 DOM: 9 p. *Pent: Camilli de Lel: C. dx*
 loc: pr: *ex 18 huj. L. 1 N 9 L. & com, Dom.*
 ac S. Prax: V. in L. & M. gl: Cr: P. Ttt. ult:
 E. D. Vesp: a cap: de seq: com: præc: &
 Dom:
- A. 22 F. 2 Mariæ Magdalenæ *dx Off: pr: in M'*
 gl: Cr: Vesp: a cap: de seq: com: præc. & S:
 Libor, E. C * F. P.
- R. 23 F. 3 Apollinar: E. M. *dx L, 1 N. F. com:*

aj.
3
ot:
es:
rt:
n-

m:
gl:
m:

M.
q:

I
M.

3
ut

3
q:
a-

ax
n.
t:
&

T.
S.

n:

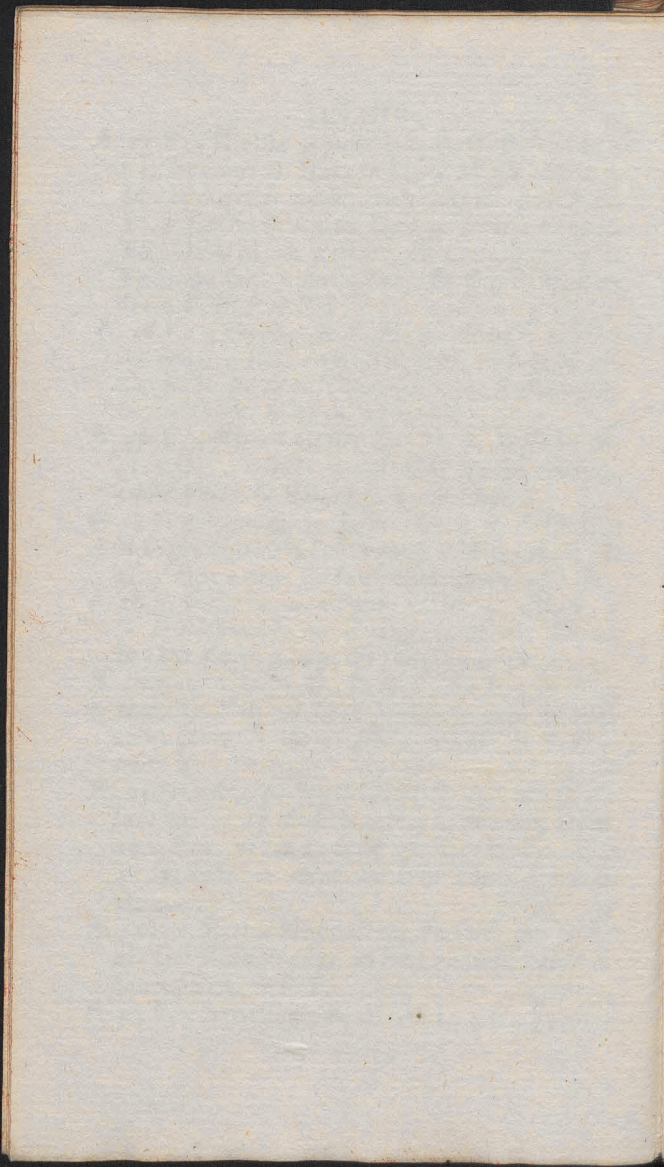

R

R

A

A

A

R

R

A

JULIUS

- S. Libor: in L. & M. gl: Vesp. a cap: de seq. com: præc: * *Plenil: h. 8 m. 5^t mane.*
- R. 24 F. 4 (*Vig: sine Iej:*) Christinæ V. M. P. R. P. *dx* L. 1 N. F. 3 N. *Thefauro* 9 L. & com. Vig: in L. & M. *Me exspeit*; gl: ult: Ev: Vig: Vesp: de seq: com. præc
- R. 25 F. 5 Jacobi Ap: *dx* 2 cl: Off: pr: com: S. Christoph: in L. & Mis: *privat tut.* gl: Cr. P. Ap. in Vesp. com: seq: * F. P.
- A. 26 F. 6 Annæ *dx Maj.* in M. gl: *sine Cr:* in Vesp: com: seq: & S. Pantal: M. * F. P:
- A. 27 Sab: Hieronym: Æmil: C. *dx* loc: pr: *ex 20 huj:* L. 1 N. Sab: 9 L. & com: S. M. in L. & M. gl: Vesp: de seq: com: Dom: *tnt: Fecit.*
- A. 28 DOM: 10 p. *Pent.* CUNEGUND: V P, R. P. *dx* 1 cl: *cum Oct:* L. 1 N. *de Vir gin:* 9 L. & com: Dom: in L. & M. gl: Cr. P. Ttt. U. E. D. in Vesp: com: seq & Dom: *tnt.*
- R. 29 F. 2 Olavi R. M. P. R. S. *dx* L. 1 N. F. com: Oct: & SS. MM, Felic: in L. & M. gl: Cr: in Vesp: com: seq: & Oct: ac SS. MM. Abdon:
- R. 30 F. 3 Anaclet: P. M. *sdx* loc: pr: *ex 13 huj.* 9 L. SS. MM. com: Oct: & SS. MM. in L. & M. gl: Cr: Vesp: de seq: com. præc: & Oct: * *Decresc: h, o m, 22 p. med: Noct:*
- A. 31 F. 4 Ignatii C. *dx* com: Oct. in L. & M. gl: Cr: Vesp: de seq: com. S. Paul. & præc. ac Oct. *it:* SS. MM. Machab. * *per tot: August, Judic: Spirit. silent.*

AUGUSTUS Dierum XXXI.

- A. 1 F. 5 Petri ad Vincula *dx Maj.* Off: pr: 9
 L. SS. MM com: S. Pauli & Oct: ac MM:
 in L. & M. gl: Cr: P. Ap: in Vesp: com: S.
 Paul: & seq: ac Oct: *item* S. Steph: M. &
 Cathar: Vast: P. R. S.
- R. 2 F. 6 Helenæ Vid: M. P. R. S. *dx loc:* pr:
ex 31 Jul: 9 L. S. Steph: com: Oct: & S.
 Steph: ac S. Cathar: in L. & M. gl: Cr: *Or:*
secret: & Postcom: pro S. Cathar: ex Mis.
Me expect: omis: Mart: in Vesp: com: seq:
 & Oct:
- R. 3 Sab: Invent: S. Steph: M' *dx* com. Oct.
 in L. & M. gl: 3 Or. B. Cr. Vesp de seq: *ut in*
t Vesp: com. Dom. Sapientia & præc.
- A. 4 DOM: *tt p. Pent: t Aug:* Oct. Cunegund.
 V. *dx* L. 1 N. Dom: *Incip.* 9 L & com. Dom.
 in L. & M. gl. Cr. P. Ttt. U. E. D. Vesp. de
 seq. com. præc. & Dom
- A. 5 F. 2 Dedic: ad Niv. B. V. M. *dx Maj.* in
 M. gl. Cr. P. B. *Et te in Festiv.* Vesp. de
 seq: com: præc: & SS. MM. Xysti.
- A. 6 F. 3 Transfig: Dni *dx Maj* 9 L & com:
 MM. in L. & M. gl. Cr. Præf. Nat. *int:* in
 Vesp. com. seq. *Ant. pr:* ac S. Donati E. M.
 * *Novil: h. 9 m. 3 Vesp:*
- A. 7 F. 4 Cajetani C. *dx* L. 1 N. F. 9 L. &
 com: S. M. in L. & M. gl: in Vesp: com: seq:
- R. 8 P. 5 Cyriac. &c: MM. *dx Suff:* in M gl.
 2 Or: *a cunct.* 3 ad *Lib:* Vesp; a cap: de seq:
 com, præc. & S. Rom. M. *Suff:*
- A. 9 F. 6 (*Vig: sine Iej;*) Henrici C. *dx loc:*
 pr. *ex 15. Jul:* L. 1 N. F. 9 L. & com. Vig.

AUGUSTUS

- ac S. Rom: *Suff.* in M. gl: 2 Or: *Vig:* 3 S.
M. ult: *Ev:* *Vig.* *Vesp.* de seq: *sine com.*
- R. 10 Sab. Laurentii M. *dx 2 cl:* cum *Oâ.* Off.
pr. in M. gl. *tnt.* in pr: *Eccl:* *dic:* *Cr:* in
Vesp. com. Dom. *Ego & SS.* MM. Tiburtii
* *Cras denunc:* *lej.* F. 4 ac *Fest.* *celebr:*
Assump: B F. 5.
- R. 11 DOM. 12 p. *Pent:* 2 *Aug:* de *Ea sdx L.* 1
& 2 *Noct.* *Dom:* 2 *Aug:* L. 3 *Noct.* *Dom:* 12
p. *Pent:* 9 L. SS: MM. com. *Oct.* & MM. in
L. & M gl. *Cr. P.* Ttt. ad *Prim.* 4 *Pf.* cum
Symb: *sine prec.* *Vesp.* de seq. com. *Dom.*
& *Oct.*
- A. 12 F. 2 *Claræ V.* *dx L.* 1 N. F. com. *Oct:*
in L. & M gl. in *Vesp.* com. seq. & *Oct.* ac:
SS. MM. *Hypol.*
- A. 13 F. 3 *Marthæ V:* *sdx loc pr. ex 29 lul.* 9.
L. SS, MM. com. *Oct.* & MM. in L. & M.
gl. *Vesp.* de seq. com. *præc.* & *Oct* ac S.
Euseb. C.
- A. 14 F. 4 (*Vig. cum Iej*) *Bonavent.* E. C. E.
D. *dx ex 14 lul.* L. 1 N. *Sap.* 9 L. *Vig:* com.
Oct. & *Vig.* ac S. *Euseb.* in L. & M. gl. *Cr:* U.
E. *Vig.* *Vesp.* de seq *tnt* * *Cresc: h. to m. 5 t Vesp.*
- A. † 15 F. 5 ASSUMPT- B. V. M. *dx 1 cl.*
cum *Oâ.* * *Bened.* *Herb.* in M. gl. *Cr. P. B.*
Et te in Assumpt. per *Oâ.* in *Vesp.* com:
seq. *tnt.*
- A. 16 F. 6 *Rochi C. P. R. P.* *dx L.* 1 N. F. com.
Assump. & S. *Laur.* in L. & M. gl. *Cr. P. B.*
Vesp. a cap. de seq. *ut in 1 Vesp.* Or. pr.
com. *præc:* & *Assump.*
- R. 17 Sab. *Oct.* S. *Laurent.* M. *dx com.* *Assump.*

AUGUSTUS

- in L. & M. gl. Cr. P. B. Vesp. de seq. com.
 Dom. *tnt* *Omnis*.
- A. 18 DOM. 13 p. Pent. 3 Aug. HYACINTH.
 C P. R. P. *dx t cl: cum Oñ:* L. 1 N. Beat. 9
 L. & com. Dom. in L. & M. gl. Cr P. B. U.
 E. D. in Vesp. com. seq. & Dom. *tnt*.
- R. 19 F. 2 Botvidi M. P. R. S. *dx ex 28 Jul:*
 L. 1 N. ex heri *Incip* com. Assump. & Hyac.
 in L. & M. gl. Cr P. B. Vesp. a cap. de seq.
 com. præc & Assump. ac Hyac.
- A. 20 F. 3 Bernardi Ab. C. *dx L. 1 N. F. com.*
 2 Octav. in L. & M. gl. Cr. P. B. Vesp. a cap.
 de seq. com. præc. & 2 *Oñav*.
- A. 21 F. 4 Franciscæ Frem. Vid. *dx L. 1 N. F.*
 com. 2 Octav. in L. & M. gl. Cr. P. B. Vesp.
 de seq. *ut in t Vesp.* com. præc. & Hyac. ac
 SS. MM. Timoth. * *Plenil. h. 4 m. 15 Vesp.*
- A. 22 F. 5 Oct. Assump. B. *dx 9 L. MM com.*
 Hyac. & MM in L. & M. gl. Cr. P. B. in
 Vesp. com. seq. & S Hyac.
- A. 23. F. 6 (*Vig. sine Iej.*) Philip. Benit. C. *dx*
 L. 1 N. F. 9 L. Vig. com Hyac. & Vig. *ant:*
v ex Psalt. F. 6 in L. & M. gl. Cr. U. E.
 Vig. Vesp. de seq. com. præc. *tnt*.
- R. 24 Sab Bartholómæi Ap. *dx 2 cl. in M. gl.*
 Cr. P. Ap. Vesp. de seq. com. præc. & Oct. S.
 Hyac. *ut in t Vesp.* ac Dom. *Sapient.*
- A. 25 DOM. 14 p. Pent. 4 Aug. Dedic. Eccl.
 Cath. Posnan. *dx t cl. sine Oñ:* 9 L. Dom.
 com. Hyac. & Dom. in L. & M. gl. Cr. (*in se*
eret. Or. Parenth. omit.) P. Ttt. U. E. D.
 in Vesp. com. seq. & Hyac. ac Dom.
- A. 26

n.

H.

9

J.

t:

c.

f.

i.

s.

.

.

c.

.

l

.

.

.

.

.

.

.

.

.

.

.

.

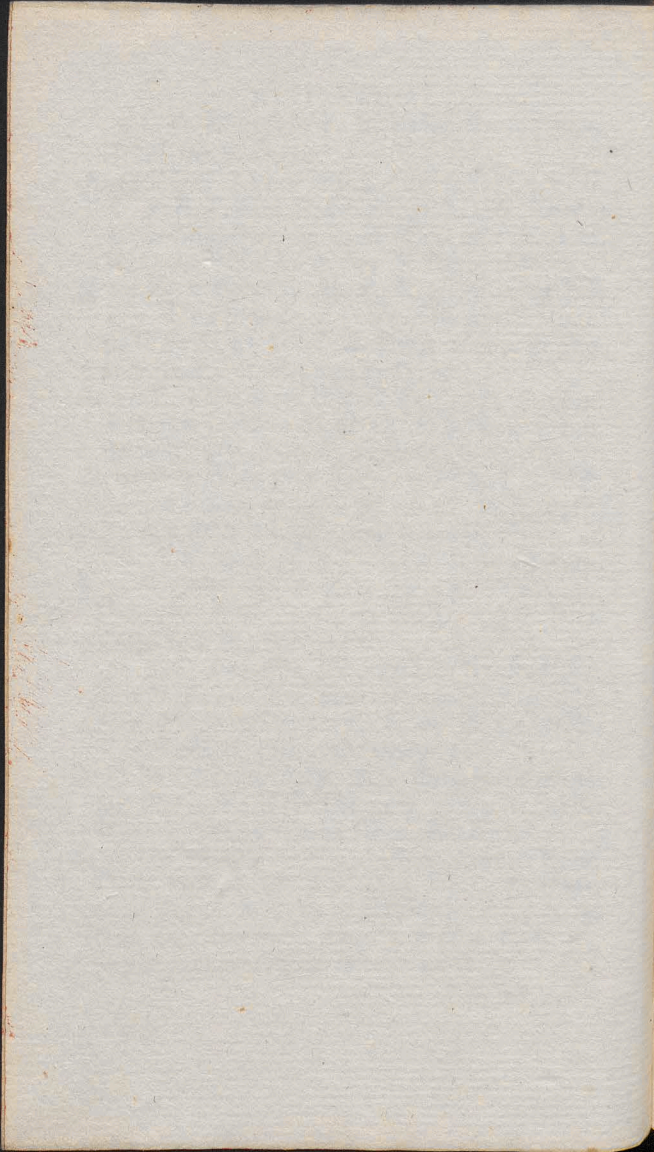

A

A

A

lea
R.

A.

A.

A.

I
&
E

AUGUSTUS

- A. 26 F. 2 Dominici C: *dx ex 4 huj.* L. 1 N. ex heri *Incip: 9 L. & com. S. Zephir. M. in L. & M. gl. Vesp. a cap. de seq. com. præc.*
- A. 27 F. 3 Transl: S. Casimiri C. P. R. P. *dx* L. 1 N. F. in M. gl: Vesp. a cap: de seq. com: præc: & S. Herm: M.
- A. 28 F. 4 Augustini E. C. E. D. L. 1 N. Sap: com: S. M. in L. & M. gl: Cr: Vesp. a cap: de seq: com: præc: & Sabinæ M, * *Decresc, h. 10 m. 42 mane.*

PRO MEMORIA.

- a Vesp: 28 Aug: Pro Regio in signi Colleg. S. Ioan. Bapt: vide in Fine Directorii.*
- R. 29 F. 5 Decollat: S. Ioan. Bapt. *dx 9 L. & com: S. Sabinæ in L. & M gl: Vesp: a cap: de seq. com: præc. & SS. MM. Felicis &c:*
- A. 30 F. 6 Rosæ Liman. V. *dx* L. 1 N. F. 9 L. & com. SS. MM. in L. & M. gl: Vesp: a cap. de seq: com: præc.
- A. 31 Sab: Raymundi Nonat: C. *dx* in M. gl: Vesp: de seq: com: Dom: *Cum audis. tnt. * Cras denunc. Fest. Nativ: B. V. M. pro seq. Dom.*

SEPTEMBER Dierum XXX.

- A. 1 DOM: *15 p. Pent. 17bris* JOACHIM: C. *Proteçt. R. P. dx 1 cl: cum Oçt: Off: pr: 9 L. & com: Dom: in L. & M gl: Cr: P. Ttt: ult: E. D. in Vesp. com: Dom: & seq:*

SEPTEMBER

- A. 2 F. 2 Stephani R. C. *ſdx* L. 1 N. ex heri
Incip: com: S. Joach: in L. & M. gl: 3 Or:
Conced: Cr: Vesp: a cap: de ſeq: ut in 2
Vesp: com: præc.
- A. 3 F. 3 de Oct: S. Joach: *ſdx* L. 1 N. F. *Off:*
2dum in M. gl: 2 Or: Conc. 3 Eccl: Cr:
Vesp: de Oct:
- A. 4 F. 4 de Oct: S. Joach: *ſdx* Off: *3tium M.*
ut heri Vesp: a cap: de ſeq: com: præc.
- A. 5 F. 5 Laurent: Just: E. C. *ſdx* com: S. Jo-
 uch: in L. & M. gl: 3 Or. *Conc. Cr: Vef: a cap: de*
*ſeq: com: præc: * Novil: h. 1 m 20 poſt Me-*
*rid: * ECCLIPSIS SOLIS Varſav Initium*
h. 11 m. 35 ante Merid: Med: h. 1 m. 11 Fi-
nis h. 2 m 42 poſt Merid:
- A. 6 F. 6 de Oct. S. Joach: *ſdx* Off: *4tum M. ut*
*F. 3 Vesp. de Oct: * Cras in Colleg: Votiv:*
ob Elec., S. R. M.
- A. 7 Sab: *Iej: conſuet: de Oct: S: Joach: ſdx*
Off. 5tum M. ut F. 3 Vesp. de ſeq com: Oct:
S. Joach: ut in 1 Vesp: & Dom: in oibus.
- A. † 8 DOM. 16 p. Pent. 2 7bris NATIVIT.
 B. V. M. *dx 2 cl: cum Oct: 9 L. Dom: com:*
Oct Joach. & Dom: ac S. Adriani M. in L.
& Miſ: privat: tnt: gl: Cr: P. B. Et te in
Nativ: per Oct: ult. E. D. in Vesp: com. Oct:
S. Joach: & Dom: ac S. Gorgon. M.
- A. 9 F. 2 de 2 Die Oct: Nativ: B. *ſdx* Off: ut
 heri & pr: loc: 9 L. & com: S. M. in L. &
 M. gl: 3 Or: *Spir: S. Cr: P. B. Vesp: de*
ſeq: com: Oct:
- A. 10 F. 3 Nicolai de Tolent: C. *dx* L. 1 N. F.
 com: Oct: in L. & M. gl: Cr: P. B. in Vesp: com:
 ſeq: & SS. MM. Prothi.

SEPTEMBER

- A. 11 F. 4 de 4 Die Oct: Nat. B. *ſdx* L. 1 N. F.
 9 L. & com. SS. MM. in L. & M. *ut F. 2*
 Vesp: de Oct: * *Cras Exam: Ordinand.*
- A. 12 F. 5 de 5 Die Oct: Nat. *ſdx* in M. gl: 2
 Or: *Spir: S. 3 Eccl: Cr: P. B.* Vesp: de Oct:
- A. 13 F. 6 de 6 Die Oct: Nat: *ſdx* M. *ut heri*
 Vesp: de seq: com: Oct: * *Creſc. h. 9 m. 12*
mane.
- A. 14 Sab: Exaltat: S. Crucis *dx Maj.* Off: pr:
 com: Oct: in L. & M. gl: Cr: P. † in Vesp:
 com: seq: (*de Oct. Nat: B nil.*) com: Dom:
*ne remiſc: & S. Nicomed: M. * F. P. Cras*
promulg: IV. TEMP.
- A. 15 DOM. 17 p. Pent: 3 7bris SS. Nomin:
 B V. M. *dx Maj.* Off: pr: 9 L. & com: Dom:
 ac S. M. in L. & M. gl: Cr: P. B. Et te in
Festiv: U. E. D. in Vesp: com: Dom: & seq:
 ac SS MM. Euphem.
- R. 16 F. 2 Cornelii MM. *ſdx* L. 1 N. *ex heri* 9
 L. & com: SS. MM. *Suff: in M gl: 2 Or.*
 MM. 3 a *cunct.* Vesp: de seq: com: præc:
- A. 17 F. 3 Impref: Stig: Franciſ: *dx* Off: pr:
 in M. gl: Vesp: a cap: de seq: com: præc.
- A. 18 F. 4 IV. TEMP: Joseph: a Cupert: C. *dx*
 9 L. & com: Fer: (*ant: & Or: pr: v ex*
Pfalt: F. 4) in L. & M. gl: ult: Ev: Fer:
 Vesp: a cap: de seq: com: præc:
- R. 19 F. 5 Januarii & Soc: MM *dx* L. 1 N. F.
 in M. gl: Vesp: a cap: de seq: com: præc.
- R. 20 F. 6 IV. TEMP: (*Vig: de qua tnt: fit: in*
Mis:) Eustachii MM. *dx* L. 1 N. *Fratr: 9 L.*
 & com: Fer: in L. & M. gl: 3 Or. Vig: ult:

SEPTEMBER

Ev. Fer: Vesp: de seq. com: præc: * *Plenil:*
h. o m. 3t. post med: Noct:

R. 21 Sab: IV. TEMP. Mathæi Ap: *dx 2 cl:*
 Off: ut ibi 9 L. & com: F. in L. & M. gl:
 Cr: P. Ap. ult. Ev: Fer: ORDINES SS.
 Vesp: de seq: com. præc: & Dom: *Adonai*
 * F. P.

A. 22 DOM: 18 p. Pent: 47bris LADISLAI
 DE GIELN: C. P. R. P. *dx 1 cl: cum Oct:*
 L. 1 N. Beat: 3 N *Nolite* 9 L. & com: Dom.
 in L. & M. gl: Cr: P. Ttt: U. E. D in Vesp:
 com: Dom: & seq: * ÆQUINOCT: AU:
 TUM. *h 4 m. 17 Vesp.*

R. 23 F. 2 Lini P M. *sdx* L. 1 N. ex heri
Incip: 9 L. S. Theclæ com. Oct: & S. Thecl:
 in L. & M. gl: Cr: Vesp: de seq: com: præc:
 & oct:

A. 24 F. 3 B. V. M. de Mercede *dx Maj: com:*
 Oct: in L. & M. gl: Cr: P. B. *Et te in Fe-*
stiv. in Vesp: com: Oct:

A. 25 F. 4 de 4 Die Oct: Ladisl: C. *sdx* L. 1 N.
 F. 2 N. ex 4 Die Oct: Stanisl: Kost: 3 N.
Nolite in M. gl: 2 Or: Conc: 3 Eccl: Cr:
 Vesp: de seq: com: præc: & SS. MM. Cy-
 priani.

R. 26 F. 5 Josaphat E. M. P. R. P. *dx* L. 1 N.
 ex Dom: 57bris *Incip: 2 & 3 N. ex com:*
unius M. 2do loco 9 L. SS. MM: com: Oct:
 & MM. in L. & M. *Sacerdotes* gl: Cr: Vesp:
 a cap: de seq: com: præc: & Oct:

R. 27 F. 6 Transl: S. Stanisl. E. M. P. R. P.
dx L. 1 N. F. com: Oct: in L. & M. gl: Cr:
 Vesp: a cap: de seq: com: præc: & Oct: * F.

/:
/:
/:
i
I
/:
/:
/:
/:
i
/:
/:

R

I

n

A.

I

c

T

A,

i

A.

I

I

a

A.

g

c

R,

R

C

f

A.

c

R.

e

M

cc

m

OCTOBER

- P. * *Decreſc: h. o m. 55 poſt med: Noct;*
 R, 28 Sab: Venceslai M. P. R P. *∂x com, Oct:*
in L. & M. gl: Cr: Vesp: de ſeq: com: Oct:
ut in 1 Vesp: & præc: ac Dom: Adaperiat
 * F. P.
 A. 29 DOM: 19 p. *Pent: 1 gbris Dedicat: S.*
Michael: Arch: ∂x 2 cl: Off: pr: 9 L. Dom:
com: Oct: & Dom: in L. & M. gl: Cr: P.
Ttt: U. E. D. in Vesp: com: ſeq: o Doct: &
Oct: ac Dom:
 A, 30 F. 2 Hieronymi C. E. D. *∂x L. 1 N. Sap:*
*in M. gl: Cr: in Vesp: com: ſeq. * F. P.*

OCTOBER Dierum XXXI.

- A. 1 F. 3 Remigii E. C. *∂x L. 1 N. ex Dom:*
Incip: 2 Noct: tma pr: 2da & 3tia de comm:
1 loco 3 Noct: Homo Suff: in M. gl: 2 Or:
a cunct: 3 ad Lib: Vesp. de ſeq: com: præc.
 A. 2 F. 4 Angelor: Custod: *∂x Off: pr: in M.*
gl: Cr: in Vesp. com: ſeq: S. R. C. 14 De-
cem: 1709
 R, 3 F. 5 Feſt: Reliq: Eccl: Upſal: *∂x int: P,*
R. S. loc: pr: ex Dom: p. Feſt: S. Mathæi
Off: ut ibi in M. gl: ſine Cr: Vesp: a cap: de
ſeq: com: præc.
 A. 4 F. 6 Franciſci C. *∂x in M. gl: in Vesp:*
*com: ſeq: & SS. MM, Placidi * F. P.*
 R. 5 Sab: Coſmæ & Damiani MM. *∂x loc: pr:*
ex 27 7bris 9 L. & com: SS. MM. Suff: in
M. gl: 2 Or: MM. 3 a cunct: Vesp: de ſeq:
*com. Dom: & præc: * Novil: h. 5 m. 5*
mane.

OCTOBER

- A. 6 DOM: 20 p: Pent: 2 sbris SS. Rosarii B.
 V. M. *dx Maj.* Off: ut ibi 9 L. & com: Dom:
 in L. & M. gl: Cr: P. B. *Et te in Solem:* U.
 E. D. in Vesp: com: seq: & Dom: ac S. Mar-
 ci P. C. *item* SS. MM. Sergii.
- A. 7 F. 2 Brunon: C. *dx loc:* pr: *ex heri* L. 1
 N. F. 9 L. & com: S. Marci ac SS. MM. in
 L. & M. gl: Vesp: a cap: de seq: com: præc:
- A. 8 F. 3 Birgittæ Vid: P. R. S. *dx in M.* gl: in
 Vesp: com. seq:
- R. 9 F. 4 Dionys: MM. *sdx Suff:* gl: 2 Or: a
cunct: 3 *ad Lib:* Vesp: de seq: com: præc:
- A. 10 F. 5 Gratiar: Actio: *int.* P. R. P. *dx*
Maj: Off: pr: *Mis: Vot: SS. Trinit:* gl: 2 Or:
 Grat: Act: *ut post hanc Votiv:* Evang: *cum*
Audier: ex *Mis.* pl. MM. Cr: P. Ttt. PRO-
 CESSIO TE DEUM *ob Vid:* *ad Chocim*
ex Turc: report: in Vesp: com: seq:
- A. 11 F. 6 Francisci Borg: C *sdx loc:* pr: *ex he-*
ri Suff: M. ut F. 4 Vesp: de seq: com: præc:
- R. 12 Sab: Transl: S. Æschiti E. M. P. R. S.
dx ex 6 huj: L. 1 N. Sab: in M. gl: in Vesp.
 com: Dom: *Lugebat * Cresc:* h. 6 m. 13
 Vesp:
- Vir: 13 DOM: 21 p. Pent: 3 sbris de Ea *sdx*
ad Mat. Hymn: *Primo ad Laud. Æterne*
Suff: ad Prim: 4 Pf: cum Symb: *prec.* in M.
 gl: 2 Or. a *cunct:* 3 *ad Lib:* Cr: P. Ttt: in
 Vesp: com. seq. *Suff:*
- R. 14 F. 2 Callisti P. M. *sdx Suff:* in M. gl:
 Or. *ut heri* Vesp: de seq: com: præc.
- A. 15 F. 3 Hedvigis Vid: P. R. P. *dx Maj.* L. 1
 N. *Mul.* gl: *sine Cr:* in Vesp: com: seq: *F.P.

OCTOBER

- A. 16 F. 4 Thereffiæ V *dx* loc: pr: *ex heri* in
M. gl: in Vesp: com: seq:
- R. 17 F. 5 Nerei & Achil: MM. *sdx ex t^z*
Maij, L. 1 N. F. Suff: in M. gl: 2 Or: a cunct:
3 *ad Lib*: Vesp: de seq: *tnt*.
- R. 18 F. 6 Lucæ Evang: *dx 2 cl*: in M gl: Cr:
P. Ap. in Vesp: com: seq: * F. P.
- A. 19 Sab: Petri de Alcant: C. *dx* in M gl:
Vesp: de seq: com: Dom: *tnt*, *Exaud.* * *Ple-*
nil: h: to m. tt mane:
- A. 20 DOM. 22 p. Pent 48bris JOAN CAN-
TII C P. R. P. *dx t cl*: cum *Oñ* L. 1 N.
Beat: 9 L. & com: Dom: in L. & M. gl: Cr:
P. Ttt. U. E. D. in Vesp. com. seq: & Dom:
tnt.
- R. 21 F. 2 Urfulæ & Soc. MM. P. R. P. *dx* L. 1
N. *ex heri Incip.* 2 N. ubi non sunt pr: *ex com.*
2 *do loc.* 3 N. *to Virg*: 9 L. S. Hilar: com:
Oñt: & S. Hilar: in L. & M. gl: Cr: Vesp. a
cap: de seq. com. præc. & Oñt.
- R. 22 F. 3 Transl: S. Adalberti E. M. P. R. P.
dx ex 20 huj. com: Oñt: in L. & M. gl: Cr:
Vesp: a cap: de seq: com: præc: & Oñt:
- A. 23 F. 4 Joan: a Capistr: C. P. R. P. *dx*
com. Oñt. in L. & M. gl: Cr: Vesp: de seq.
com. præc: & Oñt:
- A. 24 F. 5 Raphael Arch: *dx Maj.* Off: pr: *pro*
aliq: loc: com: Oñt: in L. & M. gl: Cr:
in Vesp: com: Oñt: & SS. MM, Chry-
santhi:
- A. 25 F. 6 de 6 Die Oñt: S. Joan: *sdx* L. 1 N.
F. 2 & 3 Noñt: *ex 6 die inf*: Oñt: *Stanisl:*
Kost. 9 L. & com: SS. MM. in L. & M. gl:

OCTOBER

- 3 Or: *Conc.* Cr: Vesp: de Oct: com. S. Evar:
 Viol: 26 Sab: (*Vig: Sim. & Jud: sine Jej:*)
 de 7 Die Oct: S. Joan. *sdx* L. 1 N. Sab: *rlq:*
ex 7 die Oct: Stanisl: Kost: 9 L. & com:
 Vig. ac S. Evar: *Mis: oes etiam Convent.*
de Vig: sine gl: & Cr: 2 Or: Oct 3 Evar:
 Vesp: de seq: *ut in t Vesp: com: Dom: Tua*
 * *Cras denunc: Iej. F. 5 & Fest: celeb: OO.*
SS. F. 6 Decresc. h. 6m. 55 Vesp.*
- A. 27 DOM: 23 p. Pent. 5 8bris Oct: S. Joan.
 C. *sdx* L. 1 N Dom: *rlq: ex Die Oct: Stanisl:*
K. 9 L. & com Dom: in L. & M. gl. Cr: P.
 Ttt. U. E. D, Vesp de seq: com: *præc. tnt.*
- R. 28 F. 2 Simonis & Judæ Ap: *sdx 2 cl: in M.*
 gl: Cr: P Ap. in Vesp. com. seq. * F. P.
- A. 29 F. 3 Bernardini Sen. C. *sdx ex 20 Maji*
 L. 1 N. ex heri *Mortuo Suff: in M. gl: 2*
 Or: *a cunct 3 ad Lib. Vesp. a cap: de seq:*
 com. *præc. Suff:*
- R. 30 F. 4 Naza: ii MM *sdx* fait loc. pr: *tt Aug.*
ex 28 Jul: L. 1 N ex heri Antiochus Suff:
 in M. gl. Or. *ut heri Vesp. a cap. de seq.*
 com. *præc. Suff:*
- A. 31 F. 5 (*Vig cum Iej.*) Ludovici Reg C.
sdx ex 25 Aug: L. 1 N F. 9 L. & com. Vig,
Suff: in M. gl: 2 Or: Vig: 3 a cunct: ult: Ev:
 Vig: Vesp: de seq *tnt. * F. P.*

NOVEMBER Dierum XXX.

- A. †1 F. 6 FESTUM OO. SS. *sdx t cl: cum*
Oct: Off. pr. in M. gl. Cr. per Oct: Vesp. de
 Fest.

var:
ej:)
rlq:
om:
ent.
var:
Tua
OO.

ban.
isl:
: P.
nt.
M.

taji
l: 2
eq:

ig.
uff:
eq.

C.
ig.
Ly:

m
de

Ni

A.

A.4

A.5

A.6

A.7

A.8

A.9

NOVEMBER

Fest post Benedic. Dno Vesp. Defunct: *sub ritu aplici de Præcepto Or: Fidelium Processio cum Station.*

Nig 2 Sab: Comm. OO *Fidel. Def: de 2 Die*
 Oct. OO. SS *ſdx post Laud: dict: Benedic,*
Dno Off. Def 3 Noct. cum Laud. de Præ-
cept: Proces: Stat. ut heri Mis. priv. oes de
Requiem Mis: Convent. in CA. gl. Or ut ibi
Cr. Vesp. a cap. de Dom. ant. ~~Vidi~~ Or. ex Dom.
4 post Epiph. com. Oct.

A. 3 DOM: 24 p. Pent. (quæ est in Breviar.
 4 p. Epiph.) 19bris de Ea *ſdx L. 1 & 2 Noct.*
 Dom. 19bris 3 N. ex Dom. 4 p. Epiph:
 com. Oct. in L. & M. gl. 3 or: *non dic. Cr:*
 P. Ttt. ad Prim: 4 Pf. cum Symb: *sine prec:*
 Vesp. de seq com. Dom. & Oct. ac SS. MM.
 Vital. * *Novil: h. 9 m. 32 Vesp: * Cras in*
Colleg: Votiv. TE DEUM ob servat: Salut:
S, R M.

A. 4 F, 2 Caroli Borom: E. C. *ſdx 9 L. SS, MM.*
 com Oct, & MM. in L. & M. gl: *addit. 4*
Or. pro grat. Ait. ut post Votiv. SS. Ttt.
 Cr. in Vesp. com. Oct.

A. 5 F. 3 de 5 Die Oct. OO SS. *ſdx in M. gl:*
 2 Or: *Sp. S. 3 Eccl. Cr. Vesp. de Oct:*

A. 6 F. 4 de 6 Die Oct: *ſdx Oia ut heri & pr:*

A. 7 F. 5 de 7 Die Oct: *ſdx oia ut ante & pr:*
 Vesp. de seq. *ut in t Vesp. com. SS. 4 MM.*

A. 8 F. 6 Oct. OO. SS. *ſdx L. 1 N. F. 9 L. &*
 com. SS, MM. in L. & M. gl. Cr. Vesp. a
 cap: de seq com. præc. & S. Theod. M.

A. 9 Sab. Dedic. Bafil. Salvat: *ſdx Off. ut ibi 9*
 F

NOVEMBER

L. & com: S. M. in L & M. gl: Cr: (*in se-
cret: Or: Parenth: omitt.*) Vesp: de seq:
com: præc: & Dom: ant. *Muro Or: Dom:
5 p. Epiph. ac SS. MM. Tryph: * F. P.*

Dom; 2 9bris cum sua Hebð: omittitur

- A. 10 DOM: 25 p Pent. (quæ est in Breviar:
5 p. Epiph:) 3 9bris Patrocini B. V. M.
*ðx Maj. Off: ut in Fest: ad Niv. 5 Aug: ex-
cept: Lect: 2 Noct: quæ dic: ex 5 Die inf:
Oñ. Nat. B. ac loco Festiv: dic. Patrocin:
9 L. & com: Dom: 5 p. Epiph: ac SS. MM.
in L. & M. gl: Cr; P. B. Et te in Festiv: U.
E. Dom: in Vesp: com: seq: & Dom: ac S.
Mennæ M.*
- A. 11 F 2 Martini E. C: *ðx Off: ut ibi 9 L. &
com: S. M. in L, & M. gl: Vesp: a cap. de
seq: com: præc: * F. P. Cresc: h. i m. 53 p,
méd: Noct:*
- R. 12 F. 3 Quinq. Fratr. Polon. MM. P. R. P.
*ðx L. 1 N. Dom: 3 9br: Incip: 8. Hac est
in M. gl: sine Cr: in Vesp com seq.*
- A. 13 F, 4 Didaci C. *ðx L 1 N. F. Suff: in M.
gl: 2 Or: a cund: 3 ad Lib: Vesp: a cap. de
seq. com. præc. Suff:*
- R. 14 F. 5 Martini P. M. *ðx loc: pr: ex 12 huj.
L. 1 N. F. 8 Dne Suff: in M. Or: ut heri
Vesq: de seq: com: præc:*
- A: 15 F. 6 Gertrudis V. *ðx L. 1 N. F. in M. gl:
in Vesp. com. seq.*
- A. 16 Sab: Thomæ de Villa Nov: E. C. *ðx ex
22 7bris (in ant. Brev: hab. 18 7br:) L. 1*

NOVEMBER

N. Sab: *Suff:* in M *ut* 7. 4 Vesp: de seq: *
hymn: mat.com: Dom Qui Cælor: Or. Dom:
6 p. Epiph:

A. 17 DOM: 26 p. Pent. (quæ est in Brev: 6
 p. Ep:) 4 *gbris* STANISLAI KOST: C. P.
 R. P. *dx t cl: cum Oct:* 9 L. & com: Dom: 6
 p. Ep. in L. & M *Os Justi* gl: Cr: 9. Ttt.
 U. E. D. in Vesp. com. seq & Dom. * *Plenib:*
h. 10 m. 2 Vesp

A. 18 F. 2 Dedic: Basil: SS. Ap: Petr: & Paul:
dx com: Oct: in L. & M. gl: Cr: Vesp: a
cap: de seq: com: præc: & Oct: ac S. Pont.
 M. * F. P.

A. 19 F. 3 Elisabethæ Vid: *dx L. i N. tma ex*
Dom: Osee 2da & 3tia ex hod: Joel: 9 L. S.
 M. com. Oct. & S. M. in L. & M. gl: Cr:
 Vesp. a cap. de seq. com. præc. & Oct. * F. P.

A. 20 F. 4 Felicis de Val: C. *dx L. i N. tma*
ex F. 5 Amos 2da ex F. 6 Abdias 3tia ex
 Sab: *Jonas com: Oct: in L. & M. gl. Cr.*
 Vesp. de seq. com. præc. & Oct.

A. 21 F. 5 Præsent. B. V. M. *dx Maj. com.*
 Oct: in L. & M gl: Cr: P. B. *Et te in Præ-*
*sent. in Vesp: com. seq. & Oct. * F. P.*

R. 22 F. 6 Cæciliæ V. M. *dx Off: pr. com:*
 Oct. in L. & M. gl. Cr. in Vesp. com. seq. &
 Oct. ac S. Felicis. M. * F. P.

R. 25 Sab: Clement. P. M. *dx Off. pr 9 L. S.*
 M. com. Oct. & S. M. in L. & M. gl. Cr.
 Vesp. de seq. ut in 1 Vesp. com: Dom. *super*
Mur. Or. ex Dom. 24 p. Pent. & præc: ac
 S. Chryfog: M. * F. P.

NOVEMBER

- A. 24 DOM: 27 *Et ultima p. Pent: (quæ est in Brev: 24 p. Pent:) 5 gbris Oct: S, Stanislai Kost: C. dx L. 1 N. Dom: Incip: Mich. 9 L. & com. Dom 24 p. Pent. ac S. M. in L. & M. gl. Cr. P. Ttt. U. E. D. Vesp. a cap. de seq: com. præc: & Dom: * Cras in Colleg: Vot. ob Coronat. S R. M.*
- R. 25 F. 2 Catharinæ V. M. dx L. 1 N. F. Incip. Nahum: in M. gl: in Vesp: com. seq. & S. Petri M. * F. P. Decref: h. 3 m 57 Vesp.
- A. 26 F. 3 Gregorii Thaum. E. C. dx loc. pr: ex 17 huj: L. 1 N. F. Habac. 9 L. & com. S. M. Suff: in M. gl: 3 Or: a cunct: Vesp. de seq. com. præc:
- A. 27 F. 4 Salomæ V. P. R. P. dx ex 17 huj: L. 1 N. F. Sophontias in M. gl: Vesp: a cap: de seq: com: præc.
- A. 28 F. 5 Joannes a Cruce C. dx ex 24 huj: L. 1 N. Aggæus in M. gl: in Vesp: com: seq: & Saturn: M.
- A. 29 F. 6 (Vig: sine Iej:) Eduardi R. C. dx ex 13 Octobr: L. 1 N. tma F. Zach: 2da & 3tia ex Sab: Malach: 9 L. & com: Vig: & S. M. Suff: in M. gl: 2 Or: Vig. 3 S. M. ult: Ev: Vig: Vesp: de seq: tnt.
- R. 30 Sab. Andreæ Ap. dx 2 cl: in M gl: Cr: P. Ap. in Vesp: com. Dom: post Vesp. Alma * Suff: Ss. cessant * fero claud: Nupt. * Cras popul. instruend: de Iej sub Præcept. F. 4 *Et 6 per tot. Advent. loc: Vigil: qæ ante jejunab. Promulg. qoq: Fes: celeb: Concept: B. pro seq: Dom: ad popul: quoad Chor: transf. in F. 2.*

est
sta-
ch.
&
eq:
Tot.

ip.
Pe-

17
M.

uj:
ap:

uj:
eq:

dx
&
&
lt:

P.
na
as
4
te
ot:
r:

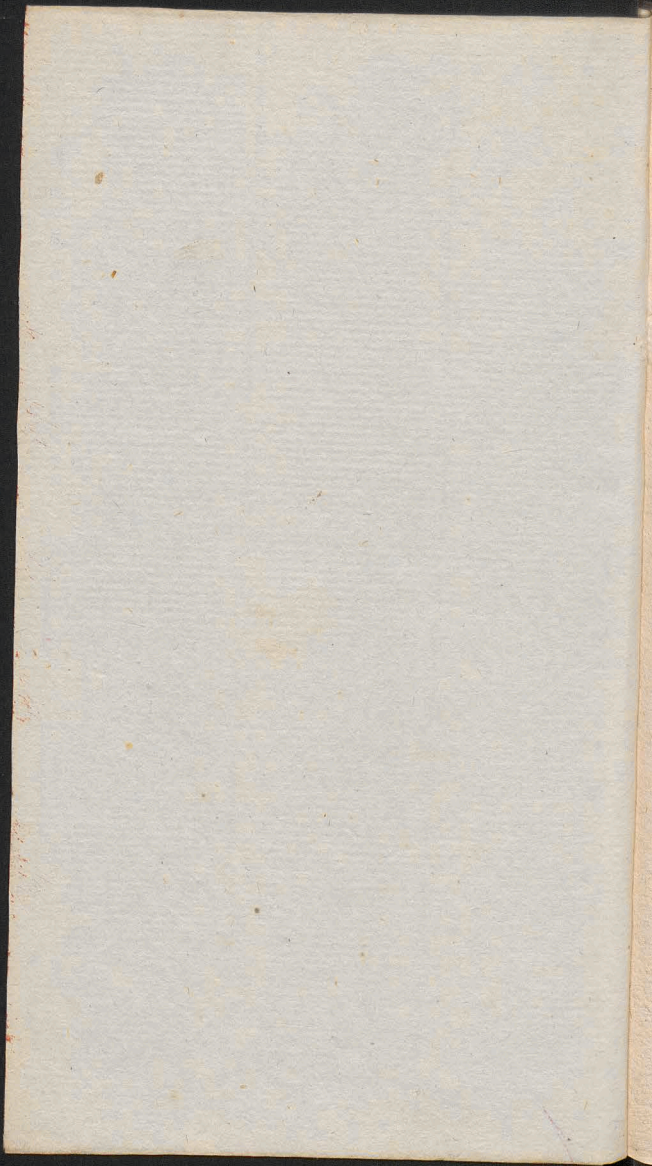

Vi
R.
A.
R.
A.
i
P
A.
I
f
A.
V
Vio
u
c
A.
c
C
c

DECEMBER Dierum XXXI.

- Viol. 1 DOM: *t Advent: t cl: de Ea sdx* Off:
 ut ibi ad Prim: 4 Pf; cum Symb: *⁊ Qui ven-*
tur: es Spr: dic: ni alit. not prec: Domin:
 ad Hor: ant: ex Laud: *Mit: sine gl: Or: ut ibi Cr.*
 P. Ttt. in Vesp: com: seq:
- R. 2 F. 2 Bibianæ V. M. *sdx* L. 1 N. F. com: F.
 in L. & M gl: 3 Or: B. *Deus qui B: Vesp.*
 de seq: com: præc: & F.
- A. 3 F. 3 Francisci Xav: C. *sdx* com: F. in L. &
 M. gl. Vesp: a cap: de seq: com: præc: & F.
 * *Novil: h. om. 2 post Merid:*
- R. 4 F. 4 Iej: *de Præcept: Barbaræ* V. M. P. R.
 P. *sdx* com: F. in L. & M. gl: Vesp: a cap:
 de seq: o *Doct: com: * præc: & F. & S.*
 Sab: Ab:
- A. 5 F. 5 Petri Chrysol: E. C. E. D. *sdx* loc: pr:
ex heri L. 1 N *Fidel: com: F. & S. Sab:*
 in L. & M. gl: Cr: Vesp: a cap: de seq: com:
 præc: & F.
- A. 6 F. 6 Iej: *de Præcept: Nicolai* E. C. *sdx* L. 1
 N. & com: F. in L. & M. gl: Vesp: a cap: de
 seq: com: præc: & F. * F. P:
- A. 7 Sab: Iej: *consuet: Ambrosii* E. C. E. D.
sdx L. 1 N. *Fid: com: F. in L & M. gl: Cr: in*
 Vesp: com: Dom: * F. P.
- Viol. 8 DOM: 2 *Advent: 2 cl: de Ea sdx* Oia
 ut not. Dom: præc: & pr: Vesp: de seq:
 com: Dom:
- A. 9 F. 2 Conception. B. V. M. *sdx* 2 *cl:*
cum Ocl: ex heri com; F. in L. & M. gl:
 Cr: P. B. *Et te in Concept: per Ocl: in Vesp:*
 com: F. & S. Melchiad: M.

DECEMBER

A. 10 F. 3 de 3 Die Oct: Concept: B. *ſdx* com.
F. & S. M. in L. & M. gl: Cr: P. B.
Vesp: a cap: de seq: com: præc: & F. *
Cresc: h. 9 m. 47 mane.

A. 11 F. 4 *lej: de Præcept: Damasi P. C, ſdx*
com: Oct: & F. in L. & M gl: Cr: P. B.
Vesp: a cap. de seq: com: præc: & F. * *Cras*
Examen Ordinandorum.

A. 12 F. 5 de 5 Die inf: Oct: B. *ſdx* com: F. in
L. & M. gl: 3 Or: *Spir: S. Cr: P. B. Vesp:*
de seq: com: Oct: & F.

R. 13 F. 6 *lej: de Præcept Lucie V. M. dx Off:*
pr: com: Oct: & F. in L. & M. gl: Cr: P. B.
in Vesp: com: Oct: & F. * F. P.

A. 14 Sab: de 7 Die Oct: B. *ſdx* com: F. in L.
& M. ut F. 5 Vesp: de Psalt: Sab: a cap: de
Dom: com: Oct: Concept: *ut in t Vesp: ad*
Compl: non dic: *prec: * Cras promulg: lej:*
IV. TEMP:

Viol: 15 DOM: 3 *Advent: 2 cl: de Ea ſdx Off.*
ut ibi ad Prim: & Compl: non dic: *prec:*
com: Oct: Concept: in L. & M. *sine gl: 3*
Or: non dic: Cr: P. B. in Vesp: com: Oct:
& seq.

R. 16 F. 2 Eusebii E. M. *ſdx* L, 1 N. & com:
F. in L. & M. gl: 3 Or: B. *Deus Vesp: a cap:*
de seq: com: præc: & F.

A. 17 F. 3 Andreæ Avel: C. *ſdx ex 10 ybris*
L. 1 N. & com: F. in L. & M. gl: Vesp: de
seq: com: præc: & F. Ant. *O Sapientia **
Plenil: h. o m. 15 post Merid.

A. 18 F. 4 IV. TEMP. Exspect: Part: B. V. M:
dx Maj. Off: pr: pro aliq: loc: Lect: 3 Noct:

DECEMBER

dic: ex Fer: 4 cum RR ex Festo com: F. ant:
Misus in L. & M. gl: Cr: P B *Ette in Ex-*
speç: ult: Ev: S. Joan: in Vesp: com: F. O
Adonai.

Viol: 19 F. 5 de Ea *Inuit: Hymn: & Or:* ex
 Dom: præc: rlgæ ex F. 5 ad Laud: & Hor:
 ant: *De Sion* ad Bened: *Vigilate* præc: *flex*
gen: ad oes Hor: Mis: Dom: præc: *sine gl:*
 & Cr: Vesp: Ferial: ad Magnif: O *Radix*
 duplicatur.

Viol: 20 F. 6 IV. TEMP: de Ea *ut heri & pr:*
loc: ad Laud: & Hor: ant *Constantes* ad Bened:
Ex quo in Mis: 2 Or: Vig: (*de qua nil in*
Off:) 3 Or: B. Vesp: de seq: com: Fer: O
Clavis.

R. 21 Sab; IV. TEMP: Thomæ Ap: *dx 2 cl:* 9
 L. & com: F. ant: *Nolite* in L. & M. gl: Cr:
 P. Ap: ult: Ev: Fer: ORDINES SS. in
 Vesp: com. Dom: O *Oriens * Jud: Spir:*
*cessant usq: ad Epiph. * SOLSTIT: HY-*
*BERN: h. 8 m. 49 mane * Cras promulg:*
Vig: cum Iej: F. 3 Fest. Nativ: F. 4 S. Ste-
phan F. 5

Viol: 22 DOM: 4 *Advent: 2 cl:* de Ea *sdx* Off:
 ut ibi ad Bened: ant: *Ave* Mis: ut ante
 Vesp: de Dom: ad Magn: O *Rex* duplic.

Viol: 23 F. 2 de Ea Off: ut not: 19, huj: & pr:
 ad Laud: & Hor: ant: *Ecce ventet* ad Bened:
Ecce completa Vesp: Fer: ad Magnif: O *E-*
manuel duplicatur.

Viol: 24 F. 3 Vig: Nativ: Dni cum Iejun: de
 Ea *sdx* *Inuit: pr: Absol: Ipsi* Bened: 3
 Noct: ad Laud: & Hor Off: fit *dx* Mis: pr:
 sine gl: & Cr: Vesp: de seq: Hymn: termin:

DECEMBER

*Iesu tibi usq: ad Epiph: Post Alma v post
Part: Hodie & usq ad Oct: Epiph: prohib:
Mis: Vot: & Defunct.*

A. † 25 F. 4 NATIVITAS D. N. J. C. *dx 1 cl:
cum Oct: Oia pr. 3 Mis: cum gl: Cr. Præf:
Commc: pr: per Oct: in 1ma Mis: dic: No-
ctem Sacrat: in aliis 2bus Diem: In 2da Mis:
fit com: S. Anast: In 3tia Mis: ult: Ev:
ex Epiph: Cum Natus. In 1 & 2 Mis: non fit
Purif: nec Calix exterg nec extra Corpor.
ponit. sed sumpto Sangvine dic: Or; con-
suetæ & digiti abluunt in alio vase mundo.
In 3tia Mis: sumpto sanq fit & summitr.
ablut: 1ma Ordin: Dein: Ablut: Digit: ex 1
& 2 Mis: ex vase in Calic fundit: & sum-
mit. Tand: fit Ablut: Digit: Ordinaria NB.
Siquis ex rasoali caa unam tnt. vult. Mis:
dicere, debet dicere 3tiam, 2as Mis: non li-
cet celebr: neq: de Nocte alias privat. aut
Confes: excip: vel Commun: dare. In Mis:
Solemni ad Incarnat: Celebr: genufl: ad
Altare, Vesp: de Nativ: com: seq. & OO. SS.
MM. ant: Istor. v Lætamini Or: Deus, qui
nos loco Solem: dic: Commem, * Decresc:
h. 1 m. 58 p. Merid:*

R. † 26 F. 5 STEPHANI PROTOMART:
*dx 2 cl: cum Oct: com: Nativ: & OO. SS.
MM. in L. & M. gl: Cr: Præf: Comc: Oct:
Bened: Avenæ Vesp: de Nativ: a cap: de S.
Steph: com: seq: & Oct: Nat: ac OO. SS.
MM.*

A. 27 F. 6 Joan: Ap: & Ev: *dx 2 cl: cum Oct:
com:*

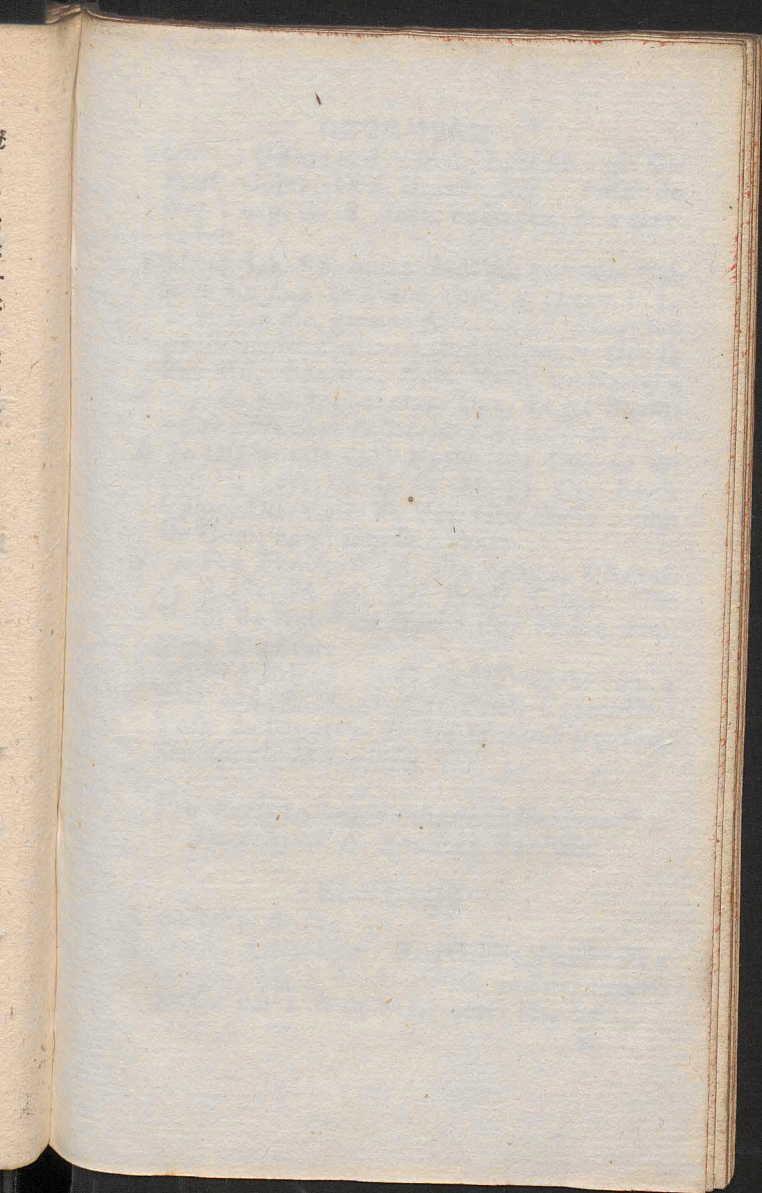

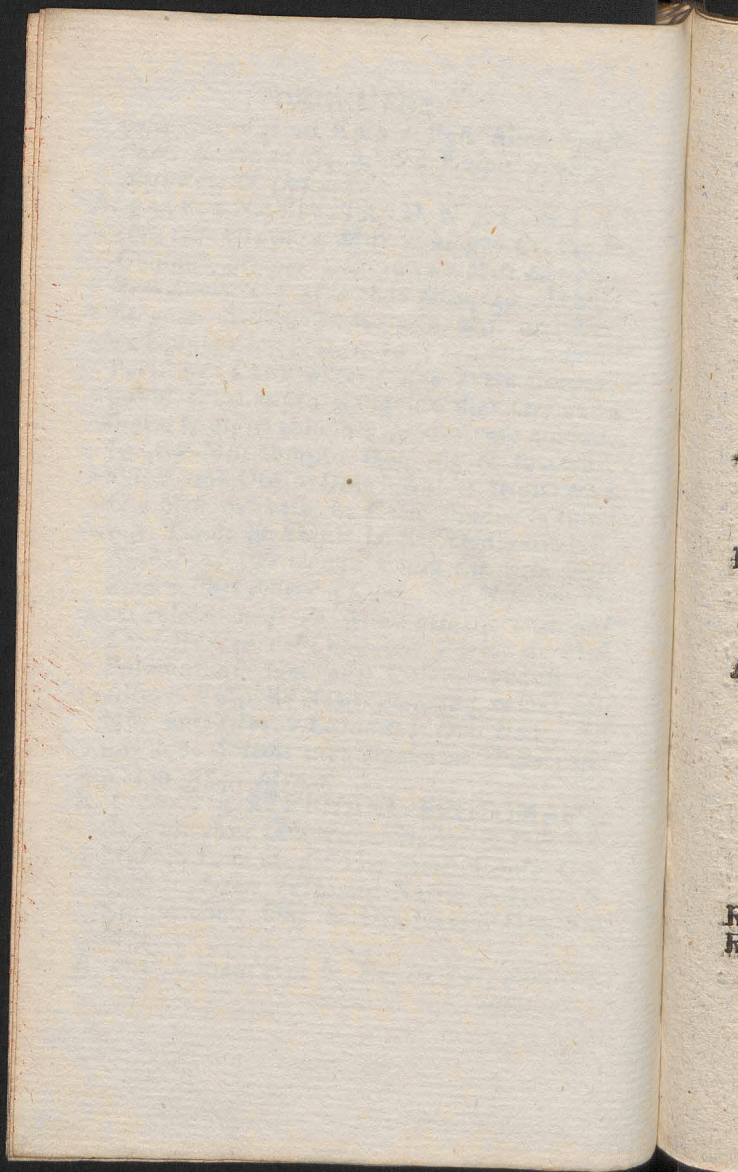

DECEMBER

com: 2 Octav: *ut in loco* in L. & M. gl: Cr:
Præf: Comc: Oct: *Bened: Vini* Vesp: de
Nat, a cap: de S. Joan: com: seq: & 2 svar:
ut ibi:

Viol: 28 Sab: SS. Innoc: MM. *dx 2 cl: cum Oâ:*
R. 9 die *sine Te Deum* com: 3 Octav: in L.
& M. non dic. gl: nec Allel: cum: y seq: sed
graduale & Tract: Cr: Præf: Comc: Oct: in
sine Mis: Benedic: Dno. Vesp: de Nativ: a
cap: de SS. Innoc: com: Dom. & 3 Octavar:
* *Cras denunc: Fest: celeb: Circumc: F. 4.*

A. 29 DOM: inf: Oct: Nativ: *sdx* Off: *ut ibi*
com: 4 svar: in L. & M. gl: Cr: Præf:
Comc: Oct: Vesp: de Nat: *ritu sâplci* a cap:
de Dom: com: seq. & 4 svar:

R. 30 F. 2 Thomæ E. M. *sdx* com: 4 Octavar.
in L. & M. gl: Cr: Præf: Comc: Oct:
Vesp: de Nat: *ritu aplci* a cap: de seq. com:
præc. & 4 svar:

A. 31 F: 3 Silvestri P. C. *sdx* Off: *ut ibi* com. 4
svar: in L. & M. gl: Cr: Præf: Comc: Oct:
Vesp. de seq: *tnt. Hodie & Anno seq: Litt:*
Martyrol: M, majusc,

*Pro Ecclesia Regio insigni Collegiata &
Parochiali S. Joannis Baptista.*

AUGUSTUS

R. 28 Vesp: de seq: *tnt.*

R. 29 F. 5 *Decollat: S. JOAN: BAPT: dx 1*
cl: cum Oâ: 8 Lect: *divid: in duas in Mis:*
gl: Cr: *per Oâ:* in Vesp: com: seq. *tnt.*

G

AUGUSTUS

- A. 30 F. 6 Rosæ Liman: V. *dx* L. 1 N. F. 9 L.
 SS MM. Felic: com: Decol: & SS. MM. in
 L. & M. gl: Cr: Vesp: a cap: de seq: com:
 præc. & Decol.
- A. 31 Sab. Raymundi Nonac: C. *dx* com: De-
 col: in L. & M. gl: Cr. Vesp: de seq: com.
 Dom. *tnt. cum audis. * Cras denunc. Nati-*
vit. B. V. M. proseq: Dom:

SEPTEMBER Dierum XXX.

- A. 1 DOM: *t5 p. Pent, t 7bris* DEDICAT:
 COLLEG: VARS: *dx t cl: cum oct: 9 L. &*
 com: Dom: in L. & M. gl: Cr: P. Ttt. U. E.
 D. in Vesp: com: Dom: & seq:
- A. 2 F. 2 Stephani R. C. *sdx* L. 1 N. ex heri
Incip: com: Dedic: & Decol: in L. & M. gl:
 Cr: Vesp: de seq: *tnt.*
- A. 3 F. 3 Joachim: *Proteçt: Reg: Pol: dx t cl:*
cum Oct: ex Dom. præc: Off: pr: sine com.
 in M gl: Cr: in Vesp: com: seq: *tnt.*
- A. 4 F. 4 de 4 Die Dedic: *sdx* L. 1 N. F. com.
 Decol: & S. Joach: in L. in & M. gl: Cr:
 Vesp: de seq. com. Dedic: & Joach:
- R. 5 F. 5 Octav: Decol: *dx* L. 1 N. F. 2 N.
Principes ex com: unig Mart, 3 Noct. ex
 Festo com: Dedic. & S. Joach: in L. & M.
 gl: Cr: in Vesp: com: seq: & Dedic: ac S.
 Joach: * *Novil; h. t m. 20 post Merid, * EC-*
 CLIPSIS SOLIS *Varsav: Initium h, 11 m.*
 35 ante Merid: *Med: h, 1 m. 11 Finis h, 2*
 m. 42 post Merid:
- A. 6 F. 6 Laurent. Just. E. C. *sdx* ex heri ponit.

SEPTEMBER

*hod. rae Vicin: com. Dedic: & S. Joach. in L. & M. gl: Cr. Vesp. a cap. de seq. com. præc: & S. Joach. * Cras in Colleg: Votiv: ob Elec: S. R. Mttis.*

A. 7 Sab: *Iej: consuet. de 7 Die Dedic: sdx L. i N. Sab, com. S. Joach: in L. & M. gl 3 Or. Conced: Cr. Vesp. de seq. com. Oet Dedic: ut in 1 Vesp. & Oet: S. Joach. ut in 1 Vesp. ac Dom: in oibus*

A. † 8 DOM. 16 p. Pent: 2 7bris NATIV: B. V. M. dx a cl. cum Oet: 9 L. Dom: com. Oet: Dedic: & S: Joach: ac Dom: item S Adrian: in L. & Mis. privat. tnt. gl: Cr: P. B. Et te in Nativ. per Oet: ult: E. D. in Vesp: com. Oet. Dedic. & S: Joach. ac Dom. it. S. Gorgon M.

* *Revertatur ad Ordinarium Drectorii.*

Ut in omnibus glorificetur DEUS.





E L E N C H U S

UNIVERSI CLERI ARCHIDIACONA-
TUS VARSAVIENSIS.

PRÆLATI & CANONICI

Regio Insignis Collegiatæ Varfaviensis

S. JOANNIS BAPTISTÆ.

DECANUS Christophorus Zórawski Abbas
Vagrov: Can: Cath: Crac: & Varm: Au-
ditor Gen: Gnesn: *Eques Ord: S. Stanisl.*

ARCHIDIACONUS, Onuphrius Szembek
Coadj. Abbas Com: Premet: Primic: Cath:
Crac: Dec: Cath: Ploc: Judex Gen: Metrop.
Gnes:

PRÆPOSITUS, Antonius Szydłowski Abbas
Commend: Plocen: Coad: Præp: Metrop:
Gnesn: *Eques Ord: S. Stanisl:*

CUSTOS Adamus Jakukiewicz.

SCHOLASTICUS Andreas Reptowski Can:
Cath: Pofn: Præp: Colleg: Lancicien.

CANCELLARIUS, Thomas Ostaszewski
Abbas Com: Obren: Can: Cath: Pofn: Au-
dit: & Judex Gen: Varf: *Eques Ord: S. Sta-
nislai.*

PRIMICERIUS, Michael Wierzbowski.

CANONICI

Theodorus Siemiński Dec: Metrop: Gnesn:
Coad: Abbas Com: Sieciech, *Eques. Ord: S.
Stanisl:*

Alexander Nowicki Can: Sandom: Cust: Lov:
Josephus Hiż.

Franciscus Meline.

Constantinus Kufzell Can: Metrop: Gnes: &
Cath: Pofn: Judex Surrog: Varfav:

Stephanus Hołowczyç Can: Cath: Crac:
Scholast: Kielcen:

Ioannes Dorau.

Andreas Wołowicz Suprem: Referend: M. D.
L. Can: Cath: Ploc: *Eq: Ord: S. Stanislai.*

Felix Wodziński Archid: Colleg. Lovicien:

Joannes Albertrandi Can: Metrop: Gnesn Ju-
dex Surrog: Varfav:

Jovinus Bystrzycki Primic: Cath: Ploc:

Adalbertus Górski Can: Cath: Vladisl.

VICARII PERPETUI.

Jacobus Münich Vice Decanus

Josephus Winter.

Simon Zaboklicki.

Joannes Radzikowski.

Adamus Christ.

Franciscus Wieliczko.

MANSIONARII.

Jacobus Minasowicz Can: Hon: & Vice Cu-
stos Colleg: Varfav: Senior

Stephanus Bogdanowicz Can: Hon: Varf.

Michael Ilmiński Can: Hon: Cam: Pult: Coad:

Joannes Latecki.

Antonius Dabrowski Can: Hon: Varf:
Sebastianus Neumani Can: Hon: Smolens:

PSALTERISTÆ.

Iosephus Behr.
Bonifacius Fanissawski Senior.
Adalbertus Zuchowski.
Laurentius Kruszewski.
Andreas Wichmann.

ALTARISTÆ.

Michael Kruszewski S. Joan Cantii.
Sebastianus Neumani Literat: Senior.
Mathæus Balewicz Transfigurat.
Antonius Tempie SSmæ Trin:
Dominicus Morawski S. Stanisl:
Paulus Sztetner B. V. M. Gratiolæ.

RECTOR ECCLESIE.

Nationalis Germanæ ad Colleg: Varsaw.
Antonius Poyahl.

ECCLESIA PAROCHIALIS

Neo Varsaviensis B. V. M.

PRÆPOSITUS. Antoninus Malinowski Epi.
scopus Cynnensis:

Vicarii. Antonius Wieczorkiewicz.
Franciscus Szperling.
Michael Szymański.

Mansionarii. Mathias Gliński.
Leo Siemiątkowski.

Rector Ecclesiæ S. Crucis in Campo.
Adalbertus Romanowski.

Ecclesiæ Parochialis S. Crucis.

Præpositus. Sebastianus Woliński *Visitator*
Gen: Congreg: Mission:

Vicarios. Foyet Octo ejusdem Congreg:
Ecclesiæ Parochialis S. Andreae Appli.

Præpositus. Thomas Grodzicki,

Vicarii. Joannes Povahl.
Stanislaus Piatkowski.
Adalbertus Komorecki.
Gregorius Umiezkiewicz.

Judices Profynodales.

Franciscus Rydzyński Suffr: & Archid: Posn:
Theodorus Siemiński Dec: Metrop: Gnesn:
Onuphrius Szembek Primic: Cath: Cracov:
Josephus Rogaliński Decan: Cath: Posn:
Andreas Reptowski Can: Cath: Posnan:

Censores Librorum.

Carolus Wyrwicz Abbas Commend: Hebd:
Ioannes Albertrandi Can: Metrop: Gnes: &
Varfav: ac Judex Surrogatus.

Ignatius Witoszowski Can: Cath: Camen:
Josephus Winter Vic. Colleg: Varfav:
Georgius Kozmiński Præfekt: Bibliothecæ
Zaluscianæ.

Sebastianus Woliński Visit: (Congr: Mis:
Joannes Gornicki Assit:)

Examinatores Profynodales.

Onuphrius Szembek Archidia: Varfav:
Iosephus Winter Vic: Colleg: Varfav.
Franciscus Szaciński Can. Hon: Collg. Vars. &
Reg: Sem. S. Ioan: Bapt:

Ioannes Berliński Vice Reg: Sem: S. Ioan:

Sebastianus Woliński Visit: (Congr: Mis:
Joannes Gornicki Assit:)

Examinatores Ordinarii.

Adamus Christ Vic: Colleg: Vars: S. Ioan:
Venantius Budzyński Prof: Sem: S. Ioan:
Franciscus Silbernik Congr: Mis:
Gregorius Lange Congr: Mis:
Cajetanus Leszczyński Congr: Mis:

- Sebastianus Chmielowski Congr: Miss
Decanatus Blonenfis.
- Blonie.* Præp: Josephus Sofnkowski Abbas
 claustr: Cerven: Can: Cath: Ploc.
- Vicarii* Iosephus Cieszewski ()
 Antonius Cywiński ()
 Stanislaus Opolski () CC.RR. LL.
 Lucas Murzynowski ()
 Mathias Milewski ()
 Adalbert Bordzyński ()
- Borzecin.* Comm: Iosep: Laskowski (CC.RR.
 Vicar: - - (LL.
- Brwinow.* Cur: Franciscus Albertrandi Can:
 Hon: Varsav.
- Głuszko.* Cur: Nicolaus Reddig:
Grodzisk. Cur: Basilius Popiel.
 Vic:
- Izdebno.* Cur: Joannes Domański.
Kazun. Cur: Antonius Dąbrowski.
Kielpin. Cur: Adalbertus Sosnowski.
Leszno. Cur: Nicolaus Zubr Can: Liv:
Decanus.
- Łomny.* Cur: Ignat: Grabczewski (CC.RR.
 Vic: Joannes Gawarecki (LL.
- Nadarzyn.* Cur: Thadæus Piotrowski Can.
 Liv.
- Pawłowice.* Cur: Joannes Suwaliński.
Pęcice. Cur: Theodorus Siemiński Dec:
 Metrop. Gnes: Can: Vars: Coadj:
 Ab: Comm. Sieciech: Eq. Or: S.
Stanisl:
 Vic: Antonius Galecki.

Rokitno.

- Rokitno.* Cur: Ignatius Czyżewski Can:
Cath: & Auditor Gen: Vladi sl.
Vic. Iacobus Pogonowski.
Stanislaus Dybowski.
- Zaborow.* Cur: Ignatius Paulin.
- Zbikow.* Cur: Mathæus Balewicz.
Vic.
- Zukow.* Rector Michael Mellerki.
Decanatus Garvolinensis.
- Długa.* Cur: Gaspar Swierżawski.
- Garwolin.* Cur: Thomas Ostaszewski Abbas
Com: Obren: Can: Cath: Posn.
Cancell. Colleg: Audit: & Judex
Gen: Varf: *Eques O. S. Stanislai.*
Vic: Joannes Chamerki.
Altar: Adalbertus Trzciniński.
- Glinianka* Cur: Guillelmus Chabert,
- Karczew.* Cur: Balthasar: Tarkowski Can:
Hon: Varf: *Decanus.*
Vic: Nicolaus Olszewski.
- Kotubiel.* Cur: Joannes Wolny, Præp: Hofp:
Carolus Zieliński.
- Łaskarzew.* Cur: Antonius Tarkowski.
Vic: Stanislaus Gawłowski.
- Osiecko.* Cur: Andreas Reptowski Can:
Cath: Posn: Scholast: Varf: Præp:
Lancic.
Vic: Mathias Gutowski.
- Siennica.* Cur: Christophorus Szatański,
- Tarnowek.* Cur: Josephus Mieszkowski.
- Warszawice.* Cur: Josephus Byczkowski.
Vic. Ośowski.
- Wiązowno.* Cur: Joannes Mędrzecki.
- Wilga.* Cur: Thomas Zbrożek.

- Zerzno.* Cur: Franciscus Wierzbowski.
Decanatus Gąbinensis.
- Gąbin.* Rector Thomas Lamkowski.
Vic.
- Iamno.* Cur: Antonius Domiechowski Can:
Hon: Cath: Pofn.
- How.* Cur: Josephus Tarnowski.
- Kiernozia.* Cur: Laurentius Walkiewicz Can:
Hon: Varf. & Lancic. *Decanus,*
- Luszyń.* Cur: Martinus Maiewski.
- Osmolin.* Cur: Leo Porzycki.
- Pacyna.* Cur: Adalbertus Dembowski Can:
Cath: Vladisl:
- Sanniki.* Cur: Florianus Bieliński.
- Strzelce.* Cur: Stanisł. Kaliński C. R. O. P.
- Suferz.* Cur: Stanisł. Skrzyński Can: Liv:
- Trębski.* Cur: Ioannes Dąbrowski.
- Troszyn & Czermno.* Cur: Antonius Lubo-
radzki Can: Cath: Plocen:
Vic:
- Zycko.* Cur: Joannes Rudzki.
Decanatus Grodzieński.
- Belsko.* Cur: Petrus Straż.
- Błędow.* Cur: Cajetanus Wybrański.
- Gofzoczyn.* Præp: Francif. Meline Can: Varf:
Vic: Marcellinus Piotrowski.
Mathias Rożański.
- Groiec.* Rector Joannes Dorau Can: Varf:
Vic: Valentinus Dąbkowski.
Vic:
- Iasieniec.* Cur: Antonius Demuth.
- Jeziorka.* Cur: Gabriel Fürst (O. S. B.
Vic: Fulgent: Struczyński (
- Lewiczyn.* Cur: Simon Grott *Decanus.*
Altrista Stanislaus Łosacki.

- Lipie.* Cur: Adam a S. Stanis! O. Carmel:
Lubania: Cur: Franciscus Szynglewski.
Łęcieszyce, Cur: Thomas Sowicki O. S. Pauli.
Mogielnica. Com: Urb: Szpakiewicz O. Cister.
 Vic: Adamus Liszkiewicz.
Oyrzanow. Com: Joseph: Kozłowski Can: Helm
 Cur: Anteaft: Jonnes Szaniawski.
Przybyziew. Cur: Adamus Zaborowski O. S. B.
Rembiertów. Cur: Casimirus Brezciański.
Tarczyn. Rect: Ant: Dąbrowski Can: Hon: Var:
 Vic: Simon Piekarski
 Gregorius Wida Sch: Piar:
Worów. Cur: Ioannes Dorau Can: Varf:
 Vic: Josephus Gorzkowski.
Decanatus Latovicensis.
Borowie. Cur: Joannes Gastalkiewicz.
Jeruzal. Cur: Hiacynth: Niemierka *Decanus.*
Kiczki. Cur: Petrus Siewierski.
Kuslewo. Cur: Antonius Stawiski Can. Liv:
Latowicz Cur. Joan. de Tournell. Ab Bonif.
 Vic: Simon Jedynakiewicz.
 Paulus Łęcki.
Miastkow. Cur. Adalbertus Kłonicki.
Paryszow. Cur. Franciscus Rachlia Can. Liv.
 Vic. Adalbertus Niwiński.
Seroczyn. Cur. Romualdus. Grądzki.
Stoczek. Cur. Adalbertus Stetkiewicz.
 Vic.
Wodynie Cur. Ignatius Witoszyński Can.
 Cath. Camen.
 Vic. Joannes. Szmigielski.
Zeliszew. Cur. Carolus Szymborski.
Zwola Cur. Franciscus Tuliński.

Decanatus Livenfis.

Cegłow. Cur. Fabian Dąbrowski Can. Hon, Var.
Vic. Leo Burkacki.

Czerwonka. Cur. Joannes Dąbkowski.

Grębkow. Cur. Florianus Buyno Schol. Kijo.
Vic. Antonius Boxicki.

Jakubow. Cur. Adalbertus Garczyński.

Katuszyn. Cur. Fabianus Lisiecki *Decanus.*

Kopce. Cur. Martinus Nowosielski.

Vic. Ludovicus Cholecki.

Præbend. Josephus Borowski.

Liw. Præp. Inful. Joan Zochowski Can. Salm.

Præp. Coadj. Jastrzëb.

Vic.

Mińsko. Præp. Nicolaus Faliszewski Can.

Cath. Luceor.

Vic. Nicolaus Greyber.

Josephus Wałpuski.

Niwiska. Cur. Thomas Lipiński. Can. Lanc.

Vic. Josephus Nemedi.

Olexin. Cur. Josephus Truszkowski.

Wierzbno. Cur. Joannes Jaroszkiewicz.

Wiśniew. Cur. Joseph. Sarnecki Can. hon. Va.

Decanatus Mszczonoviensis.

Babsko. Cur. Antonius Sawiński.

Biała. Cur. Carolus Sarnowski.

Choyната. Cur. Vincentius Spadlik O. S. B.

Cielądz. Cur. Joannes Nieznański.

Jeruzal. Cur. Michael Niemcewicz.

Lewin. Cur. Thomas Woyciechowski.

Lutkowka. Cur. Thomas. Woiewodzki.

Mszczonow. Rector Adalbertus Wojski Can.

Hon, Lancic.

Præp. Hósp. Thomas Woyciechowski.

Osuchow. Cur. Thomas Badowski *Decanus.*

- Radzieiowice.* Cur. Laurentius. Zawadzki.
Regnow. Cur. Valentinus Marczewski.
Sadkowice. Cur. Thomas Piatkowski.
Skuly. Com. Florianus Uzdowski C. Mis.
Wilkow. Com. Joannes Latecki.
Vic. Josephus Jarocki.
Zdzary. Cur. Adalbertus Soszyński C.R.L.
Decanatus Piasecensis.
Babice. Cur. Adalbertus Lewicki Can. Smol.
Hon. Varsav Decanus.
Vic.
Czersk. Præp. Ioan. Komorowski Cen. Helm.
Vic. Mathias Zebrowski.
Góra. Præp. Franciscus Zambrzycki.
Eppus. Suffrag. Kijovien.
Vic. Stanislaus Wilczyński.
Felix Toczycki.
Jazdow. Rect. Bogusł Pachowicz Can. Liv.
Vic. Petrus Orłowski.
Jazgarzew. Cur. Ignatius Bórakowski Can.
Cath. Kijov.
Vic. Antonius Leśniewski.
Ostrow. Com. Adalbertus Okuński.
Piaseczno. Cur. Francis. Meline. Can. Vars.
Vic. Sebastianus Radwański.
Powsin. Cur. Ignatius Witoszyński Can.
Cath. Camenec.
Vic.
Prazmów. Cur. Ignatius, Rostworowski. Can.
Cath. Kijov.
Vic.
Raszyn. Cur. Thadæus Nowaczyński, S. Piar.
Vic. Stanislaus Drozdowski.
Słomczyn. Præp. Josephus Hiż. Can. Vars.
Vic. Chrysoftomus Orołowski

- Slużew.* Cur Antonius Gorski Can. Ploc.
 Vic.
Sobików. Cur. Antonius Długolecki.
Wawrzyszew. Cur. Adalbertus Samin,
Wilanow. Cur. Sebastian Lachowski Can. Liv.
Wola, Cur Michael Wierzeyski Can. Liv.,
Decanatus Sochaczoviensis.
Białynin. Cur. Mathias Zawistowski.
Brochow. Com. Ignatius Ostaszewski C.R.L.
 Vic.
Brzozow. Cur. Stanislaus Raczynski.
Giżyce. Cur. Gregorius Zawalski.
Kamion. Cur. Jacobus Grechnius Can.
 Colleg. Plocens
Kampinos. Cur. Jacobus Zegoki Can. Liv.
 Præp. Coadj. Łosicen. *Decanus.*
 Vic. Joanes Garczynski
Kaszi. Nicolaus Manugiewicz.
 Vic.
Kozłow. Epple. Cur. Thomas Zajaczkowski.
Kozłow Milit. Cur. Carolus Kofzewski Can.
 Helm.
Kurdwanow. Cur. Thomas Kempowski.
Mistrzewice. Com. Joannes Rozwadowski.
Młodzieszyn. Cur Laurentius Kruszewski.
Rybnó. Cur. Andreas Rembieliński S. Piar.
Sochaczew. Præp. Josephus Richter.
 Vic. Joannes Zbrożek.
Szymanow. Cur. Adamus Krolikiewicz Can.
 Colleg. Ploc. Præp. Łomżen.
 Vic. Casimirus Puczkowski.
Troianow. Cur. Joannes Kjeys.
Wyskitki. Præp. Adamus Markiewicz.
 Can. Hon. Vars.
 Mans. Michael Ciszewski.

Zawady. Cur. Antonius Borowski.
Decanatus Farcensis.
Boglewice. Cur. Martinus Piotrowski.
Chynow. Cur. Simon Gotty
Drwalew. Cur. Franciscus Mücke.
Grabow. Cur. Andreas Gościcki.
Konary. Cur. Gregorius Chmielewski.
Magnuszew. Cur. Stanislaus Maliszewski.
 Can. Liv. *Decanus.*
 Vic.
Mniszew. Cur. Francis. Borowski Can Liv.
 Vic.
Ostrołęka. Cur. Joseph. Poradowski. Can Liv.
Pieczyska. Cur. Josephus Poniatowski Can.
 Cath. Plocen.
 Vic.
Promna. Cur. Antonius Rosciszewski.
Rozniszew. Cur. Josephus Bendik.
Warka. Rector Joseph. Poradowski Can Liv.
 Vic.
Wrociszew. Rector. Thomas Szarzyński Can.
 Liv.

A L U M N I.

In Seminario S. Ioannis Baptiste

Thomas Bożeński	-	-	Anni 3tii.
Jacobus Behr.	-	-	3tii.
Joachim Banaszekiewicz.	-	-	3tii.
Franciscus Mańkowski.	-	-	2di.
Joannes Słupecki.	-	-	2di.
Cajetanus Raczyński.	-	-	2di.
Casimirus Zyżnowski.	-	-	2di.
Paulus Chrostowski.	-	-	2di.

Theodorus Jackowski.	-	-	2di.
Joannes Jwański.	-	-	2di.
Eduardus Garczyński.	-	-	1mi.
Ignatius Zaboklicki.	-	-	1mi.
Nicolaus Karnicki.	-	-	1mi.

A L U M N I

In Seminario Sanctæ Crucis.

Petrus Brodziński.	-	-	Anni	3tii.
Victor Drzewiecki.	-	-	-	2di.
Joannes Samin.	-	-	-	2di.
Joannes Kruszyński.	-	-	-	2di.
Felix Wysocki.	-	-	-	2di.
Joannes Mirzeiewski.	-	-	-	2di.
Eustachius Koźmiński.	-	-	-	2di.
Franciscus Jasiński.	-	-	-	2di.
Josephus Koźmian.	-	-	-	2di.
Thomas Wołoszyński.	-	-	-	2di.
Franciscus Xav. Lipski.	-	-	-	2di.
Ignatius Czerski.	-	-	-	2di.
Simon Paliszowski.	-	-	-	1mi.
Ignatius Domański.	-	-	-	1mi.
Andreas. Niwiński.	-	-	-	1mi.
Simon Brzozowski.	-	-	-	1mi.
Ignatius Orański.	-	-	-	1mi.
Ignatius Czarkowski.	-	-	-	1mi.

Cathalogus Mortuorum Anni 1792.

27. Ianuarii. Andreas Krociński Cur in Nadarzyn.
6. Februar. Georgius Kehlheimer Can. Hon. Pult Vice. Reg. Sem. Vars. S. Joan.
21. Februar. Laurentius Szeltzam Vic. in Warka.
2. Iunii. Petrus Czukowski Can. Hon. Ca.

men. Cur. in Brochow.

19. Junii. Adalbertus Woiałowski Vic. in
Pecice.

17. 8bris. Adamus Woyciechowski Can. Hon.
Vars. Olim. Regens Semin: Vars. S.
Joan.

Quorum Animæ juxta Processum Anno
1784. Die 10. Februar. promulgatum piis
universi Cleri Archidiaconatus Varsaviensis
Suffragiis. commendantur.

Decreta S. R. C. Observata digna

In Occurentia Festorum ejusdem ritus, et
alias quomodocunque Parium, primum lo-
cum habebit Officium Ecclesiæ particula-
ris, 2dum. Ordinis seu Religionis, 3tium.
Dioecesis, 4tum. Nationis, 5tum. Eccle-
siæ Universalis. 23. Junii 1736. Æquale
Decretum editum fuit 2. Martii 1681.

Cum nonnulla Officia propter perpetuam
Occurentiam Officii majoris ritus perpetuam
habeant Translationem, et juxta Rubr. de
Transl. Fest. n. 6. transferenda sint in pri-
mam Diem non impeditam, S. R. C. declara-
vit, Officia prædicta reponi debere in die
immediate sequente post diem Festum
majoris ritus, etiam in Occursu Dômini-
cæ, si illa sint duplicia. 20. Novembris
1717.

S. R. C. 18. Julii. 1671. decreverat, Festa
ad Libitum, impedita per occurentiam
alterius, posse transferri. At 20. Decem-
bris 1673. non obstante prædicto Decre-
to censuit, in futurum Officia SS. ad
Libitum non esse transferenda, quando

Dies eorum Festivitatum sunt impediti
Dominico aut alio Die Festorum mobilium
Sacerdotes non debent deferre manutergi-
um super calicem, tam eundo quam re-
deundo ab altari. *t.*, Septemb. 1703.

In benedicendo populum cum SS. Sacra-
mento iste modus approbatur, Sc: Cum
Sacerdos stat ante populum, Ostensorium
ante pectus tenet, tum elevat illud *de-*
centi mora non supra Caput, sed tantum
usque ad oculos, et eodem modo illud
demittit infra pectus, mox iterum recta
linea illud tollit usque ad pectus, et e-
xinde ad sinistrum humerum ducit, et
reducit ad dextrum, et rursus ante pe-
ctus reducit ibique aliquantulum sistit,
quasi peracta ad omnes mundi partes.
Cruce Sacramentum etiam venerandum
omnibus præbeat, tum gyrum perficiens
collocat Ostensorium super Altare. 21.
Martii 1676.

Dum Horæ Canonicae recitantur in Choro
non sunt celebrandæ Missæ privatae in
Altari maiori. 2. May. 1620.



Dies	
1	
5	
10	
15	
20	
25	
30	
D.	
1	
5	
10	
15	
20	
25	
30	
D.	
1	
5	
10	
15	
20	
25	
30	

T A B U L A
ORTUS & OCCASUS SOLIS.
 In horifonte Varfaviensi Grad. 52 Min. 14.

Dies	JANUARIUS				FEBRUARIQ.				MARTIUS			
	Ortus		Occafq		Ortus		Occafq		Ortus		Occafq	
1	8	12	3	48	7	32	4	28	6	39	5	26
5	8	8	3	52	7	26	4	34	6	31	5	29
10	8	3	3	57	7	16	4	44	6	21	5	30
15	7	56	4	4	7	1	4	45	6	10	5	50
20	7	50	4	10	6	57	5	3	6	0	6	0
25	7	43	4	17	6	47	5	13	5	50	6	10
30	7	35	4	25	6	30	5	23	5	39	6	21

D.	APRILIS				MAJUS				JUNIUS			
1	5	35	6	25	4	37	7	28	3	53	8	7
5	5	37	6	33	4	30	7	30	3	49	8	12
10	5	17	6	43	4	21	7	39	3	45	8	15
15	5	10	6	53	4	14	7	46	3	43	8	17
20	5	0	7	2	4	11	7	52	3	42	8	18
25	4	48	7	12	3	55	7	59	3	43	8	11
30	4	39	7	21	3	40	8	5	3	44	8	16

D.	JULIUS				AUGUSTUS				SEPTEMBER			
1	3	53	8	7	4	25	7	35	5	17	6	43
5	3	55	8	5	4	52	7	28	5	25	6	35
10	4	0	8	2	4	30	7	21	5	34	6	23
15	4	3	7	57	4	49	7	11	5	44	6	16
20	4	10	7	40	4	57	6	0	5	52	6	7
25	4	16	7	44	4	5	7	55	6	4	5	56
30	4	22	7	30	4	15	6	46	6	13	5	47

D.	OCTOBER				NOVEMBER				DECEMBER			
1	6	16	5	44	7	15	4	45	7	59	4	
5	6	24	5	36	7	22	4	38	8	3	3	14
10	6	32	5	26	7	29	4	20	8	6	3	52
15	6	43	5	17	7	38	4	22	8	8	3	57
20	6	52	5	8	7	45	4	15	8	10	3	50
25	7	2	4	58	7	52	4	8	8	19	3	51
30	7	10	4	40	7	59	4	2	8	20	3	40

1787

Year	Jan	Feb	Mar	Apr	May	June	July	Aug	Sept	Oct	Nov	Dec	Total
1787													
1788													
1789													
1790													
1791													
1792													
1793													
1794													
1795													
1796													
1797													
1798													
1799													
1800													



Biblioteka Jagiellońska



stdr0018971

