

kol. krom.

1794



BIBLIOTHECA
UNIV. IAGELL.
CRACOVENSIS

6713

Czasopismo

I

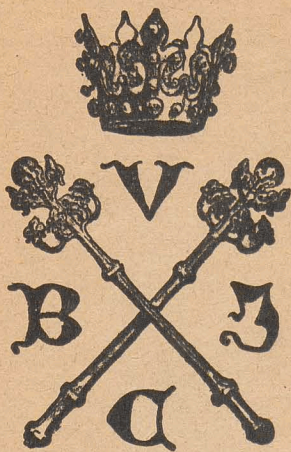

6713

I

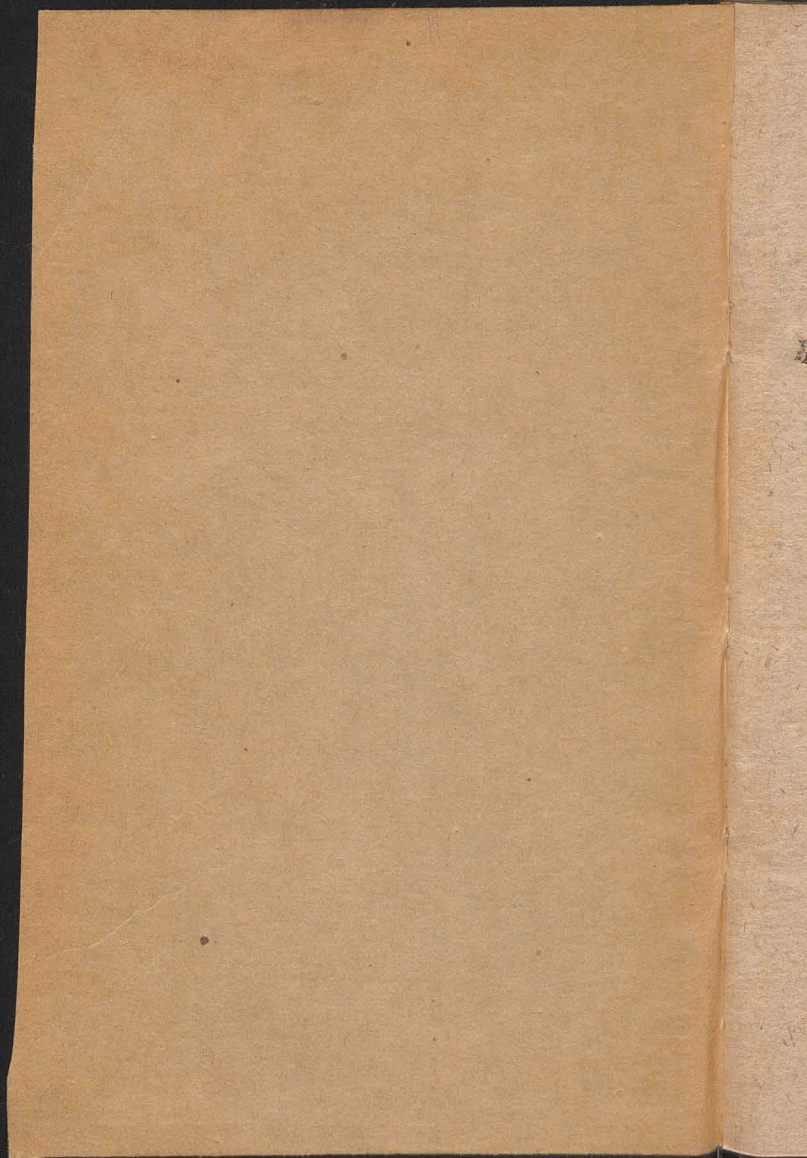

O R D O

DIVINI OFFICII

Ad Usam

ARCHIDIAGONATUS VARSAVIENSIS

ET

*Regio-Insignis Ecclesiae Collegiatae Sancti
Johannis Baptista*

Pro Anno Domini 1794.

PROPOSITUS



V A R S A V I Æ 1

Typis Sacrae Regiae Majestatis

ANNUS CHRISTI 1794.

Secundus a Biffextili

Aureus Numerus	- - -	IX.
Epacta	- - -	XXVIII.
Cyclus Solaris	- - -	XI.
Indictio Romana	- - -	XII.
Littera Dominicalis	-	E.
Littera Martyrologii	.	M. <i>Majusc.</i>
Annus Pontificatus PII. VI.	-	XIX.

FESTA MOBILIA

Dom: Septuagesima	-	16. Februarii.
Dies Cinerum	-	5. Martii.
Dom: Resurrectionis	-	20. Aprilis.
Dies Rogationum	26.27.28.	Maij.
Ascensio Dni	- -	29. Maij.
Pentecostes	- -	8. Junii.
Corporis Christi	-	19. Junii.
Dominicæ post Pentecosten		XXIV.
Dom: 1. Adventus	-	30. Novembris.
* IV. Temp: Examina Ordinand: Or-		
dines Sacri Vig: cum Jej: Festa celebra		
per † Festa Palatii per F. P. Lunationes		
aliaque propriis annotantur Locis.		



6713
T 2

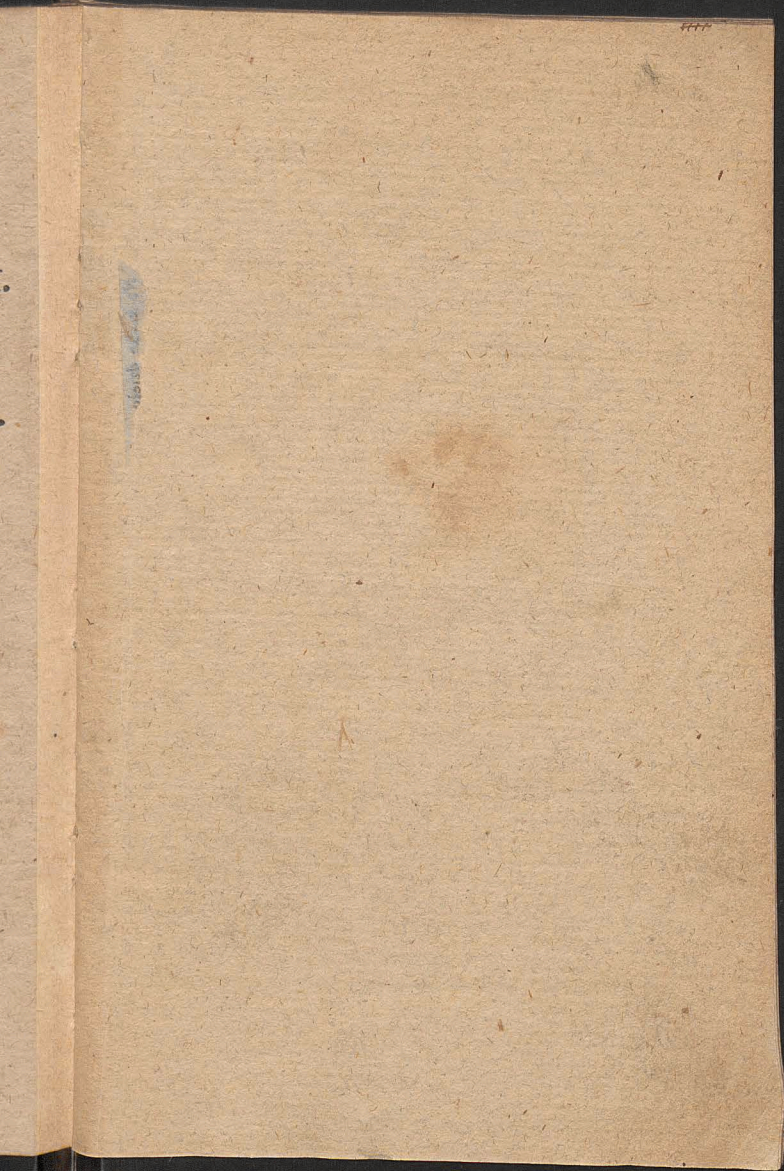

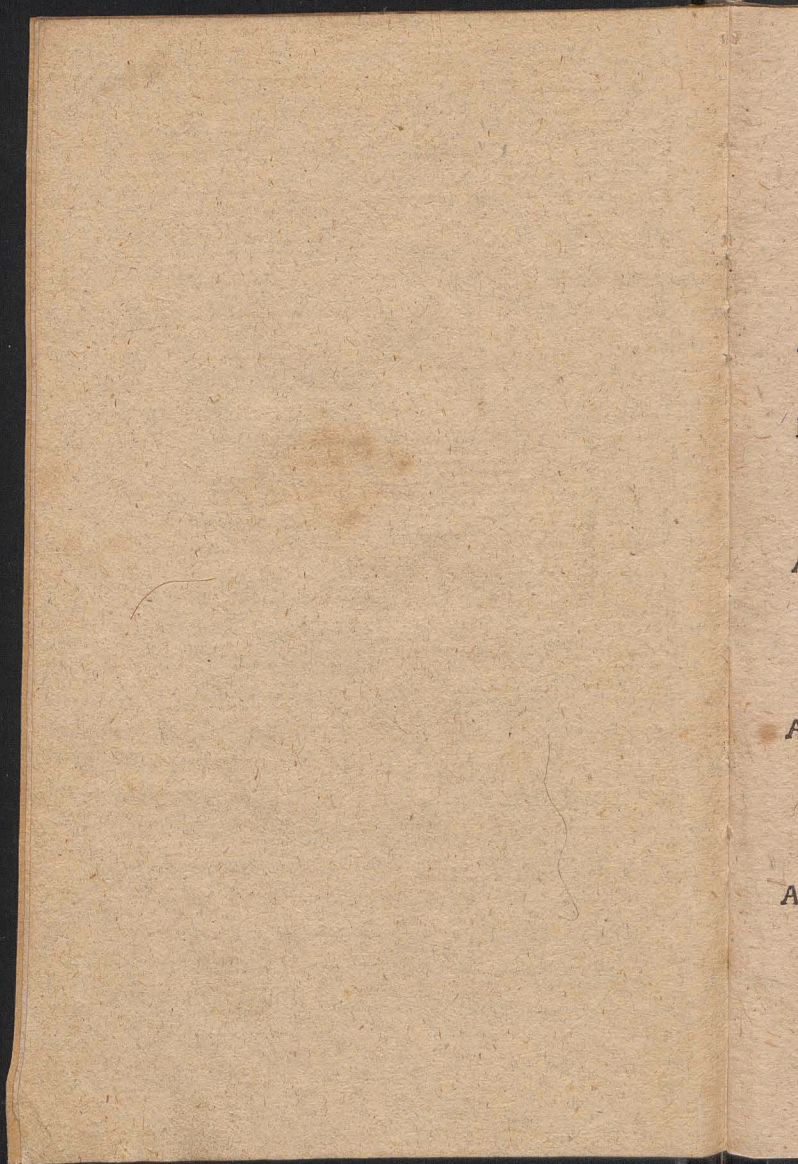

JANUARIUS Dierum XXXI.

- A. † 1. F. 4 CIRCUMCIS: D. N. J. C. dx 2 cl.
 Off: pr: *sine com:* in M gl, Cr, *Præf. Commc.*
de Nativ in Vesp. com. seq. *tnt.* Or: pr.
- R. 2 F. 5. OËt: S. Steph. M. dx. com: 2 *gvar.* in
 L. & M. gl: Cr. Præf: Nat. *Commc: coes*
 Vesp. a cap. de seq. com. præc. & SS. Innoc.
 * *Novilun. h. 1. m. 7 mane.*
- A. 3 F. 6 OËt: S. Joan, Ap. dx. com. SS. Innocj
 in L. & M. gl: Cr. Præf: Ap. in Vesp. com.
 seq. *ut in 1. Vesp.*
- R. 4 Sab: OËt: SS. Innoc. MM. dx. 2 Ant. 3
 Noct: *Isti sunt dic. Te Deum* in M. gl. *grad.*
cum allel. & v. Laudate. sine Tract & Cr.
 Præf. Nat: *tnt.* in Vesp. com. Vig. Ep. & S.
 Telesph. M. * *Cras Denunc. Epiph. F 2.*
- A. 5 DOM. *vacat* Vig. Epiph. sdx Off. ut in
 Circumc. & pr. loc. *sine Suff: & prec.* com.
 S. M. in L. & M. gl. 3 Or B. *Deus* Cr.
 Præf: Nat. Vesp. de seq. * *per OËt Ep.*
prohib. Mis, Motiv. & Des: except. una
præf. Corp.
- A. † 6 F. 2 EPIPIH. DNI dx 1. cl. cum OËt. in
 Mat. *dic. Pat. Ave & Cr* incip. ab Ant. *Afferte*
 R. 1 *Hodie* in M. gl. Cr. Præf: *Commc pr per*
 OËt: BENED. THURIS Vesp. de Fest.
 Psalm. de Dom. per OËt. * *Cras aperiunt.*
Nupt. & Judic. Spirit.
- A 7 F. 3 de 2 Die inf. OËt. Ep. sdx. dic. *In-*
vit. ac Hymn: Lect: oes ex 2 Die inf. OËt: in.
 3 Noct: Pf; *Venite* omitt. per OËt: & eius
 loc. dic. Ant. *Homo cum Pf. Fundam. ad*

JANUARIUS

- Bened:* & *Magnif* ant. pr. per Oct. in M. gl.
 2 Or. B. 3 *Eccl.* Cr. Præf. Commc. Oct.
 Vesp. de Oct.
- A. 8 F. 4. de 3 Die inf: Oct. *sdx* Lect: ex 3. Die
 Oct. *relq. ut heri* Vesp. de Oct. * *Cresc. h.*
 6 m. 30 *Vesp.*
- A. 9 F. 5. de 4 Die Oct. *sdx* Lect: ex 4 Die
 Oct. *rlq. ut not* F. 3. Vesp. de Oct.
- A. 10 F. 6. de 5 Die Oct. *sdx* Lect: ex 5 Die
relq. ut ante 1) Vesp. com. S. Hygin. P. M.
- A. 11 Sab. de 6 Die Oct. *sdx* Lect: ex 6 Die
 com. S. M. in L. & M. gl. 3 Or. B. Cr. Præf.
 Commc. Oct. Vesp. a cap. de Dom. ant.
Remans. com. Oct. ant. Admoniti. v. Oes.
- A. 12 DOM. inf. Oct. 1 post Ep. de Ea *sdx*
 Off ut inf. Oct. & pr. L. 1. N. Incip. Ep. 1
 ad Cor. Paulus. R. 1 *Hodie* com. Oct. in L.
 & M. gl. Cr. Præf. Commc. Oct. Vesp. de
 seq. ut in. 1. *Vesp.* Or. pr. com. Dom. Ant.
Fili v. Oes.
- A. 13 F. 2 Oct. Epiph. *sdx* L. 1. N. *Et Ego* R. 1.
Hodie Mis. pr. gl. Cr. Præf. Commc. Oct. in
 Vesp. com. seq. & S. Felic. M.
- A. 14 F. 3. Hilarii E. C. *sdx* L. 1. N. F. *omnino*
 9 & com. S. M. *Suff: SS: reasum.* in M. gl.
 2 Or. S. M. 3 *Deus* Præf. cois. *quæ spr. dic.*
ni. alit. nat: Vesp. de seq. com. præc. & S.
 Maur. Ab.
- A. 15 F. 4 Pauli Erem. C. *sdx* L. 1. N. F. 9 L.
 & com. S. Maur. in L. & M. gl. in Vesp.
 com. seq.
- R. 16 F. 5. Marcelli P. M. *sdx* L. 1. N. F. R. 8 *Dne*
Suff: in M. gl. 2 Or. *Deus* 3 *Eccl.* Vesp. de

gl.
et.

ie.
h.

ie.

ie.

M.

e.

f.

nt.

x.

I.

L.

e.

to.

I.

n.

o.

h.

co.

S.

l.

o.

e.

o.

A

A

A

R

R

R

A

R

A

JANUARIUS.

- seq. com. præc. * *Cras in Colleg. Vot. ob
Diem Natal. S. R. M. * Plenil. h. 5 m. 11.
mane.*
- A.** 17 *F.* 6 Antonii Ap. C. *dx* L. 1 N. F. in M.
gl. Vesp. de seq. com. S. Paul. & præc. ac S.
Prisc. V. M. * F. P.
- A.** 18 Sab. Cathed. S. Petri Rom. *dx* Maj. 9
L. S. Prisc. com. S. Paul. & Prisc. in L. &
M. gl. Cr. P. Ap. Vesp. de seq. com. præc.
& S. Paul. ac Dom. ant. *Suscepit. ex Sab.
* F. P.*
- A.** 19 DOM. 2 p. *Epiph.* SS. NOMINIS JE.
SU *dx* 2 cl. Off. pr. 9 L. & com. Dom. &
SS. MM. Marii in L. & *Mis. priv. tnt. gl.
Cr. Præf. Nat. ult. Ev. Dom. in Vesp. com.
seq. & Dom.*
- R.** 20 *F.* 2 Fabian & Sebast. MM. *dx* L. 1 N.
ex heri *Incipit.* in M. gl. Vesp. a cap. de
seq. com. præc. * F. P.
- R.** 21 *F.* 3 Agnetis V. M. *dx* Off. pr. in M. gl.
sine Cr. in Vesp. com. seq. * F. P.
- R.** 22 *F.* 4 Vincent: & Anast. MM. *dx* L. 1 N.
F. *Suff.* in M. gl. 2 Or. B. 3 *Eccl.* Vesp. de
seq. com. præc. & S. Emerent. V. M. * F. P.
- A.** 23 *F.* 5 Despons. B. V. M. *dx* Maj. 9 L. &
com. S. Emer. in L. & M. gl. Cr. Præf. B. *Et
te in Despons.* in Vesp. com. seq.
- R.** 24 *F.* 6 Transl. S. Erici M. P. R. S. *dx* L.
1 N. E. in M. gl. *sine Cr.* Vesp. de seq.
com. S. Petri & præc. * *Decr. h. 10 m. 26
mane.*
- A.** 25 Sab. Convers. S. Paul. Ap. *dx* Maj. cmo.
S. Petri in L. & M. gl. Cr. Præf. Ap. in

JANUARIUS

- Vesp: com: S. Petri & Dom: ant: *Suscepit*
 * F. P. * *Cras promulg: Fesl. celebr: Purif.*
B. V. M. seq. Dom.
- Virid: 26 DOM: 3 p. *Epiph: de Ea sdx. Off: ut*
in Psalt: & pr: loc: ad Mat: Hymn: Primo ad
Laud: Æterne Suff: ad Prim: 4 Pf: cum
Symb: in M. gl: 2 Or: B. 3 Eccl: Cr: Præ:
Ttt: Vesp: de seq: O Doct. com: Dom:
- A. 27. F. 2 Joan: Chryso: E. C. E. D. *sdx L. 1.*
N. F. in M. gl: Cr: in Vesp: com: seq: & S.
Agnæ 2do ant & Or: pr:
- R. 28 F. 3 Canuti Reg: M. *sdx loc: pr: ex 19*
huj. L. 1 N. F. 9 L. & com. S. Agnet. Suff.
in M. gl: 2 Or: Agnet. 3 B. Vesp. de seq:
com. præc.
- A. 29 F. 4 Franci: Sale: E. C. *sdx L. 1 N. F.*
Incipit: in M. gl: in Vesp. com. seq.
- R. 30 F. 5 Martinæ V. M. *sdx ad Mat. Hymn:*
tot: dic: L. 1 N. F. Suff. in M. gl: 2 Or: B. 3
Eccl: Vesp: de seq: com: præc
- A. 31 F. 6 Petri Nolas: C. *sdx L. 1 N. F. in*
*M. gl: Vesp: a cap: de seq: com: præc: * No-*
ut: h. 1. m. 1 Vesp: ECCLIPSIS SOLIS
Varsav: Init: h. 1. m. 3 Med: h. 1 m. 37 Fi-
nis h. 2 m. 11 post Merid.

FEBRUARIUS Dierum XXVIII.

- A. 1 Sab. *Iej: consuet: Brigidæ V. P. R. P. sdx*
L. 1 N. Sab: in M. gl: sine Cr: Vesp: de seq:
com. præc. & Dom. ant: suscep: Hymn. term:
JESU.
- A. † 2 DOM: 4 p. *Epiph: PURIF: B. V. M. sdx*

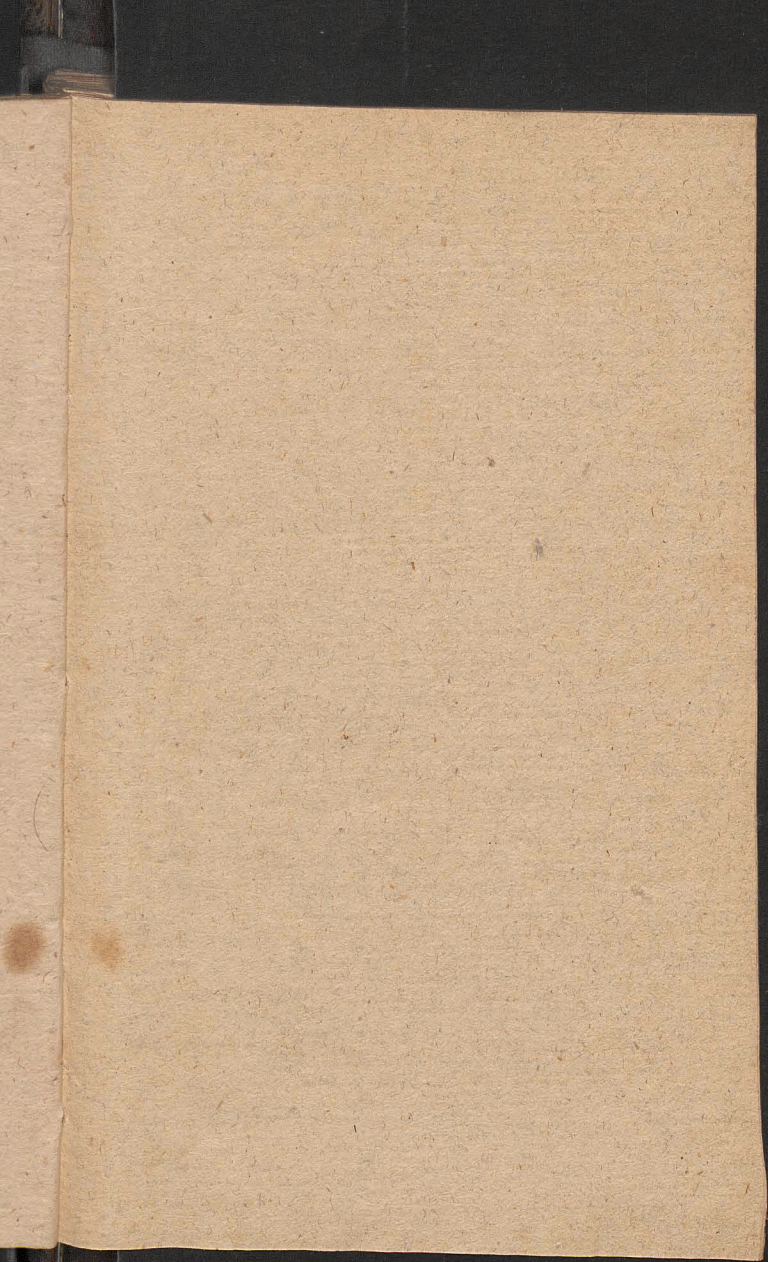

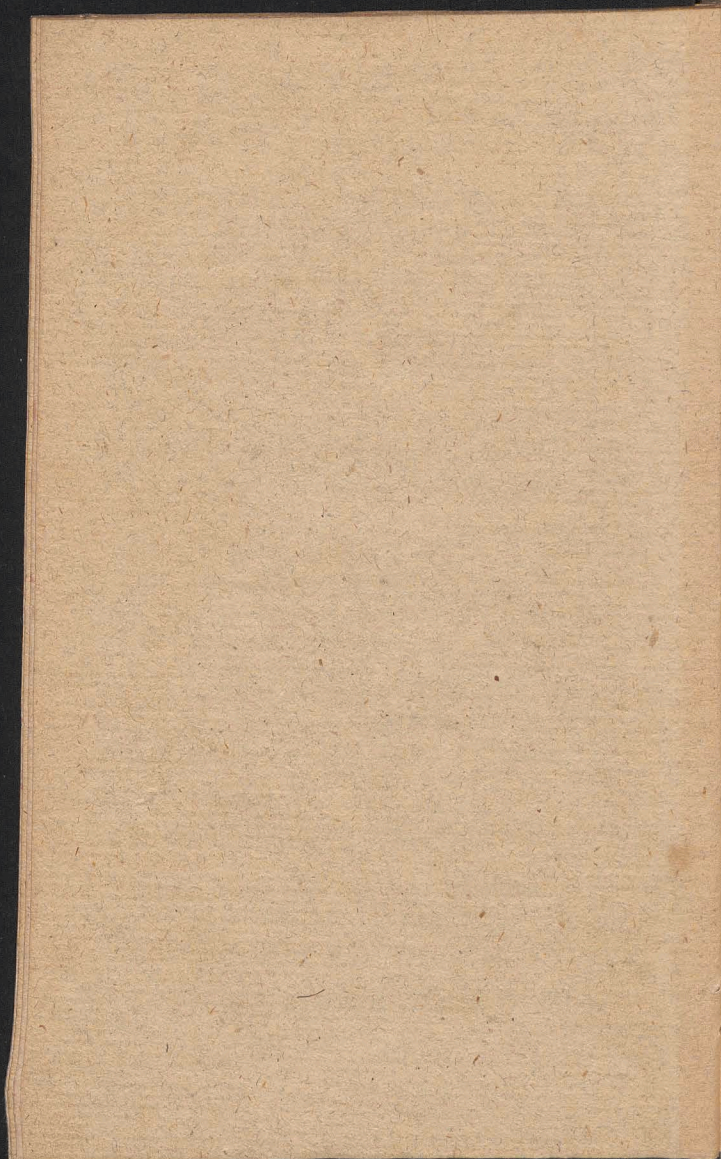

FEBRUARIUS

- 2 cl: Bened: Candel: & Procef: in C.
Viol: 9 L. & com: Dom: in L. & M. gl: Cr:
Præf. Nat: inc: ad Evang: & Elev. tenent.
Candel: accens. ufq. ad Commun. ult: Ev:
Dom: in Vesp: com: Dom: & feq: ac S.
Blaf: E. M. poft Compl: Ave Regina.
- A. 3 F. 2 Raym: de Pen: C. *dx loc: pr: ex 23*
Jan: L. 1 N. ex heri Incip. 9 L. & com. S.
Blaf: Suff in M. gl 2 Or: S. M. 3 a Cunãt:
*Vesp de feq: com: præc: * F. P.*
- A. 4 F. 3 Anfgar: E. C. P. R. S. *dx L. 1. N. F.*
Incip: in M. gl: Vesp. a cap: de feq: com:
præc.
- R. 5 F. 4 Agathæ V. M. *dx Off. pr. Bened:*
Pan: cont: Incend: in M. gl: Vesp: a cap:
*de feq: com: præc. * F. P.*
- R. 6 F. 5 Dorotheæ V. M. P. R. P. *dx L. 1 N.*
F. Incip. Mil. Me expect. gl: Vesp: a cap:
*de feq: com: præc: * F. P.*
- A. 7 F. 6 Romuald: Ab: C. *dx L. 1 N. F. in M.*
*gl: Vesp. a cap: de feq: com: præc. * Cresc.*
11. 4 m. 35 mane.
- A. 8 Sab. Joan: de Math: C. *dx L. 1 N. Sab:*
Incip: in M. gl: Vesp: a cap: de feq. com.
præc: & Dom: ant: Suscepit. ex Sab.
- R. 9 DOM. 5 p. Epiph. Apollon. V. M. P. R. P.
dx L. 1. N. 9 L. & com: Dom: in L. & M.
gl: Cr: P. Ttt. ult: Ev. Dom. Vesp: a cap: de
feq: com: præc: ant: ex Laud & Dom:
- A. 10 F. 2 Scholast. V. *dx L. 1 N. F. M. Dile-*
xifti gl: Vesp: a cap: de feq: com: præc.
- A. 11 F. 3 Andreæ Carl. E. C. *dx loc: pr: ex*
4 huj. L. 1 N. F. gl: in Vesp. com. feq.

FEBRUARIUS

- R. 12 F. 4** Timothei E. M. *ſdx* loc: *pr: ex 22 Jan.*
L. 1 N. F. *Suff:* in M. *gl: 2 Or: a cunct: 3 ad*
Lib: Vesp: a cap: de ſeq: com: præc: Suff.
- R. 13 F. 5** Ignatii E. M. *ſdx* loc: *pr: ex 1 huj.*
L. 1 N. F. *Suff:* in M. *ut heri Vesp: de ſeq:*
com: præc: & S. Valent. M.
- R. 14 F. 6** Henrici E. M. **P. S. S.** *dx ex 19 Jan.*
L. 1 N. F. *com: S. M. in L. & M. gl: ſine Cr:*
*in Vesp: com: ſeq: & SS. MM. Fauſt. * Ple.*
*nil: h. 11 m. 47 Vesp. * ECCLIPS. LUNÆ*
Varſav: Init. Vesp h. 9 m. 33 Totalis Ec-
clip. h. 10 m. 38 Med: h. 11 m. 32 Finis h
1 m. 30.
- R. 15 Sab:** Polycarp E. M. *ſdx ex 26 Jan: L.*
1 N. Sab: 9 L. & com: Dom: 6 p. Epiph:
ant: ſimile v ex Sab. ac SS. MM. Suff: in M.
gl: 2 Or: Dom: 3 SS. MM. ult. Ev: Dom:
Vesp: a cap: de Dom: com: præc: Suff ad
Benedic: addunt. 2 Allel: dein Laus
tibi.
- Viol 16 DOM: Septuages: 2 cl: de Ea ſdx**
Off: utibi Suff: ad Prim: 4 Pſ. loco Conſitem.
dic. Dnus regn: ulq: ad Paſch: cum Symb:
prec: Dominic. M. ſine gl: 2 Or: a cunct: 3
ad Lib: Cr: P. Ttt s. Vesp. de Dom Suff:
- Viol: 17 F. 2 de Ea ut in Pſalter. Abſol: &**
Bened: ut in 1 Noct: Or: ex heri com. 7 Suff.
ad Prim: prec: Domin: Miſ: ex heri 2 Or:
Fidel: *prout in Miſ: Def: 3 Or: a cunct. ſine*
gl: Tract: & Cr: Vesp: Ferial: a cap: de ſeq.
Suff
- R. 18 F. 3** Simeon. E. M. *ſplex* **Invit. & Hymn.**
de

Vesp. de Dom. com. seq. et Suffr.

M. Ser. 2. Offic. de S. Vincentio a Paulo. Esca.
L. prim. Noct. de Script. reliq. ea. prop. Offic.
Suffr. in Mis. Gl. 2. or. a Cunct. 3. ad libitum
In Vesp. com. seq. et Suffr.

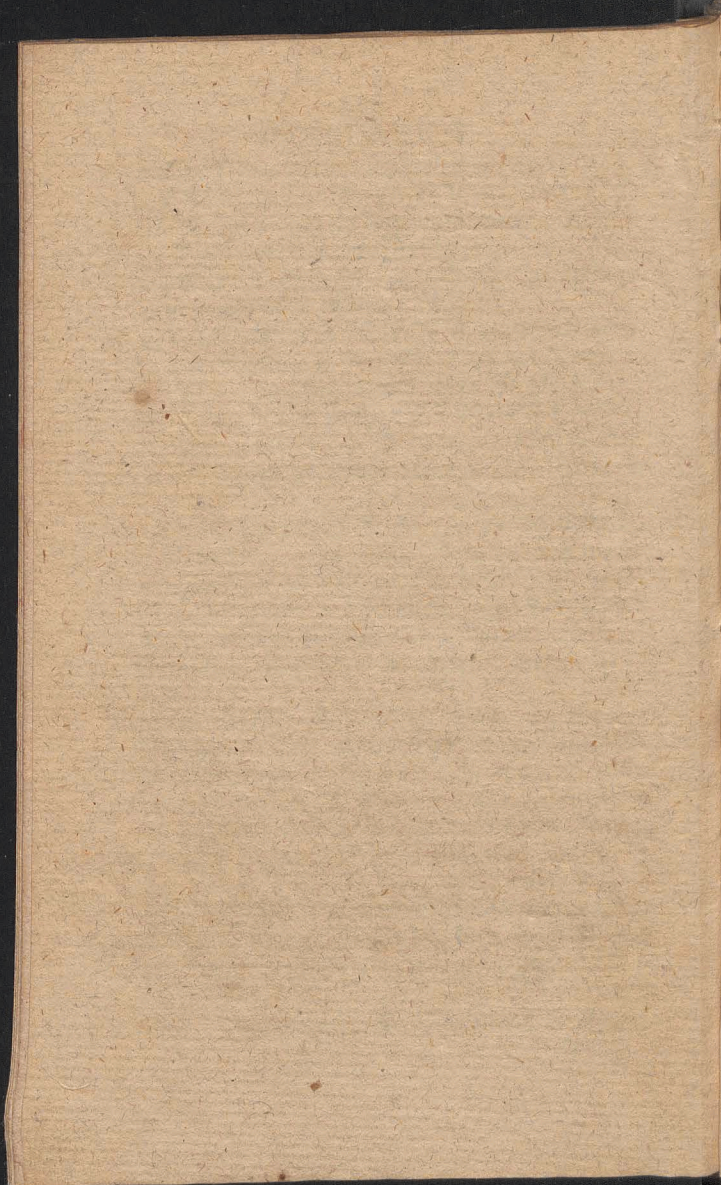

W
A
W
A
W
A
W
R
A
W

FEBRUARIUS

- De eoiunius M. ant: & Pf: ex Fer: 3 v
 Posuisti Absol: 1. Ipsi^{us} Bened: 1 Ille 2 Cuius
 3 ad Soc. Lect: 1 & 2 ex F. 3 RR. ex 2 Noct:
 unius M. 3 Lect: Simeon. Te Deum ad
 Laud: & Hor: dic: rit. *sāplici Suff: in M.*
 gl: 2 Or: a cund: 3 ad Lib: Vesp: Fer: ad
 Magn: ant: Dixit autem Or: Dom: præc:
 com: f. Suff: ad Compl: prec
 Viol: 19 F. 4 de Ea Absol: 3 Noct: Bened: 1
 Ille 2 Div. 3 ad Soc: *reliqua ut not. F. 2*
 Vesp: de seq. Suff.
 A. 20 F. 5 de SS. Sermento *sdx* Off: ut in Fe-
 stu Corp: *omnis Allel: L. 1 N. F. 2 N. ex*
 Sab: 3 N. ex F. 6 inf: Qd: Corp. Suff: Mis
 Vot: de SS. Scnto gl: 2 Or: a cund: 3 ad
 Lib: Præf: Nat: in Vesp: Suff.
 Viol: 21 F. 6 de Ea Absol: & Bened: ex 2
 Noct: *reliqua ut Fer: 2 not: Vesp: de seq.*
 com: S. Paul:
 A. 22 Sab: (Vig: S. Math: *sine Jej:*) Cathed:
 S. Petri Antioch: *sdx* Maj. Off: ut 18 Ian:
 & pr: loc: 9 L. Vig: com: S. Paul: & Wig:
 in L. & M. gl: Cr: P, Ap: Ut: Ev: Wig: in
 Vesp: com: S. Paul & Dom: * F. P.
 Viol: 23 DOM: Sexages: 2 cl: de Ea *sdx* Off:
 ut ibi *Et ut not. Dom. præc: Vesp: de seq:*
 com: Dom: * *Decresc: h. 3 m. 27 mane.*
 R. 24 F. 2 Mathiæ Ap: *sdx* 2 cl. Off: ut ibi in
 M. gl: Cr: P. Ap: in Vesp: com: seq: * F. P.
 A. 25 F. 3 Sigfrid: E. C. P. R. S. *sdx* ad Mat:
 hymn: ex Vesp: L. 1 N. F. in M. gl: *sine Cr.*
 Vesp: de Festo.

FEBRUARIUS

Viol: 26 F. 4 de Ea Off; Mis: & Vesp: ut 19
huj.

A. 27 F. 5 de SS Scrimto sdx oia ut 20 huj.

Viol: 28 F. 6 de Ea ut not. at huj. Vesp: de
seq: Suff: omnis S Maria.

MARTIUS Dierum XXXI.

A. 1 Sab: de Concept. B. V. M. sdx Off: ut in
Fest. ac ut in Fine Brev: not. L. 1 N. Sab:
2 & 3 Noct: ex 2 Die inf: Oñ: Concept. in
ant. *R. & V. hodie vel hodierna* omitt. loco
Solemn. dic: Comm. in Suff. nil de S. Ma-
ria Mis de Fest: gl: 2 Or: S. Spir: 3 Eccl:
dic: grad: sine allel: dein ex Vot: B. dic.
Tract: *Gaude sine* Cr: P. B. *Et te in Commo*
Concept. Vesp: a cap: de Dom: com, præc:
Suff sine S Maria * Novil. h. 11 m. 32 Vesp.
Viol: 2 DOM: Quinquag: 2 cl, de Ea sdx Off:
ut loc: pr: & ut not. Dom. Septuag: Vesp.
de seq: com. Dom.

A. 3 F. 2 Helenæ Vid: P, R. P. sdx ex heri L. 1
N. F. in M. gl: sine Cr. Vesp. de seq. com.
præc tut * F. P.

A. 4 F. 3 Casim. ri C. P. R. P, sdx 2 cl: L. 1 N.
Iust: com. S. Lucii M. in L. & Mis: priv:
tnt. gl: Cr. Vesp de Fest: * *Sero claudunt.*
Nupt. Cras Mis: Vot. & Def: prohib: * F. P.
Viol: 5 F. 4 CINERUM de Ea sdx Off: ut ibi.
prec. ser. ad Laud: & oes hor. dic. flex.
gen: in Off: ser: per tot. Quadr. ad Bened-
& Magn: Spr: Ant: pr: com: † Suff. * Bened:
Cine.: Procef: Lytt. de OO. SS. Mis: pr: Præf:
Quadr: quæ dic. usq ad Dom. Pass: ni alitr.

Vesp. de seq. com. parat. et Suffr.

28. Febr. 6. Offic. de S. Vincentio a Paulo C. sel. 2.

L. 1. M. de script. relig. ut supra Vesp. a Cap.
de seq. com. parat. et Suffr. omisso S. Maria

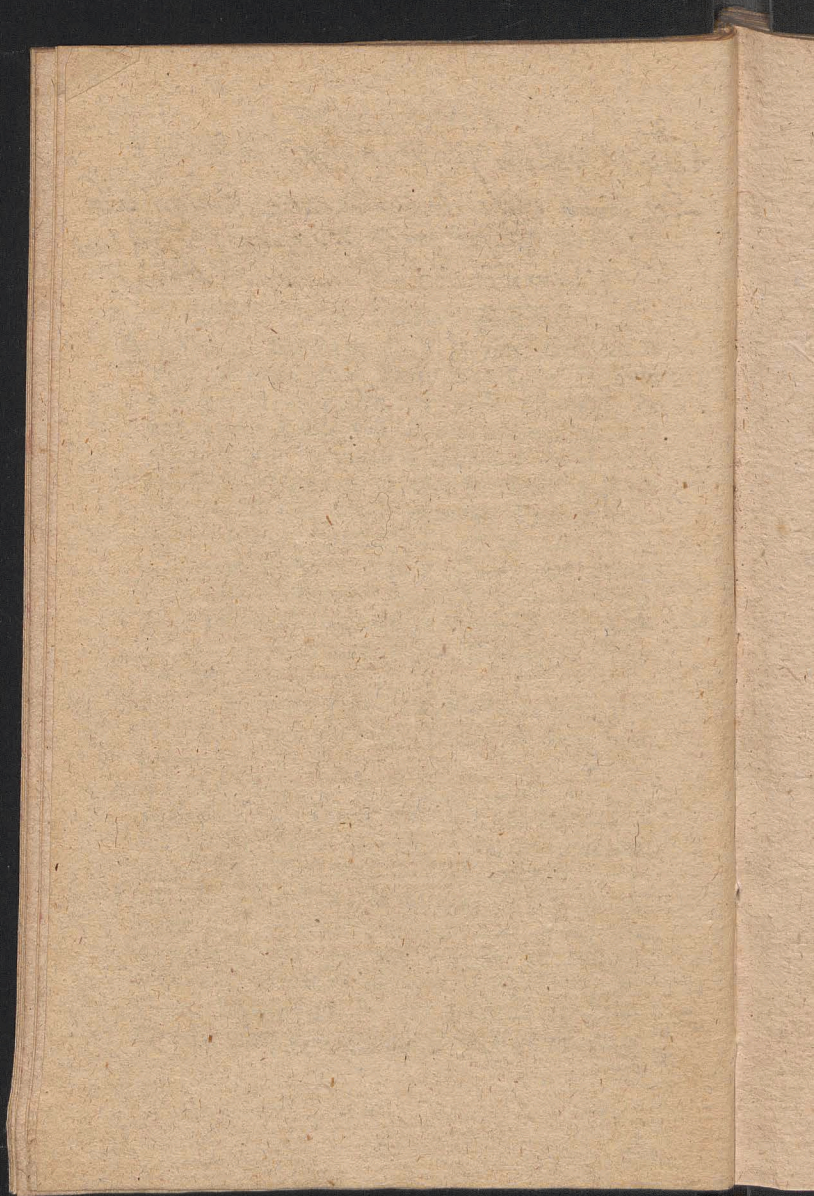

MARTIUS

- notetr. Vesp: de seq. com: Fer: * F. P. **
Cras Exam: Ordinand.
- R. 6 F. 5** Transl: S. Vencesl: M. P. R. P. *dx*
ex heri L. 1 N. Fratr: 9 L. & com F. in L.
& M gl: sine Cr: P. Q. Ult: Ev: Fer: Vesp:
a cap: de seq: com: præc: & F, ac SS.
MM. Perpet.
- A. 7 F. 6** Thomæ Aq: C. E. D. *dx L. 1 N.*
Sap: 9 L. & com: F. ac SS: MM. in L. & M.
gl: Cr: P. Q. U. E. F. Vesp: a cap. de seq:
*com: præc: & F. * F. P.*
- A. 8 Sab:** Joan: de Deo C. *dx L. 1 N. Beat: 9 L.*
& com: F. in L. & M. gl. P. Q. Ult: E. F.
*in Vesp. com: Dom: * In Choro hodie usq: ad*
Pasch: Vesp: dic: ante Prand: except.
*Domin: * Cras promulg: IV. Temp. * Cresc.*
h. 4 m 36 Vesp.
- Viol: 9** DOM; *1 Quadr: 1 cl: de Ea sdx Off:*
ut ibi & ante Suff: Mis: pr: 2 Or: a cund: 3
Oipotens Cr: P. Q. in Vesp: com: seq: Suff:
- R. 10 F. 2** SS 40 MM. *sdx L. 1 N. Fratr: 9*
L. & com F, Suff: in M. gl: 2 Or: F. 3 a
cund: P. Q. U. E. F. Vesp: de seq: com:
præc, & F.
- A. 11 F. 3** Franciscæ Vid: *dx ex 9 huj. L. 1 N.*
Mulier: 9 L. & com. F. in L. & M. gl: P.
Q. U. E. F. Vesp: a cap: de seq: com: præc:
& F.
- A. 12 F. 4** IV. TEMP: Gregorii P. C. E. D.
dx L. 1 N. Sap. 9 L. & com: Fer: in L. &
*M. gl: Cr: U. E. F. in Vesp: com: F. * F. P.*
- Viol: 13 F. 5** de Ea ad Mat: hymn: *Ex more*
B 2

MARTIUS

Abf: *Exaud:* Bened: 3 Noct: ad L. cap:
Clama hymn: *O sol.* prec: ad oes hor: flex:
 gen: com: † Suff: in M. 2 Or. a cunct: 3
Oipotens P. Q Vesp. Fer. cap: *Inter* hymn.
Audi prec: com: † Suff.

Viol: 14 F. 6 LV. TEMP: de Ea Abf: *Ipfius*
 relqa ut heri & pr: *Process:* Lytt: Vesp:
 Fer: ut heri.

Viol: 15 Sab: IV. TEMP: de Ea Abf: & Be-
 ned: 3 Noct: relqa ut ante & pr: ORDINES:
 SS: Vesp: a cap: de Dom: Suff: ad Com-
 plet. prec:

Viol: 16 DOM: 2 Quidr: 2 cl: de Ea sdx Off:
 & M ut pr: loc: & ut not Dom: prec: in
 Vesp: com: seq: Suff: * *Plenit. h. 6 m. 29*
Vespr

A. 17 F. 2 *Patritii* E. C. sdx L. 1 N. *Idel:* 9 L.
 & com: F. Suff: in M. gl: 2 Or: Fer: 3 a
 cunct: U. E. F. Vesp: de seq: com: prae:
 & F.

A. 18 F. 3 *Gabriel* Archang: dx Maj: Off: pr:
 pro aliq loc: 9 L. & com: F. in L. & M.
 gl: Cr: U. E. F. Vesp: de seq: com: prae:
 & F.

A. 19 F. 4 *Josephi* C. dx 2 cl: Off: pr: 9 L. &
 com: F. in L. & M. gl: *tnt. in pr: Eccl: dic.*
 Cr: U. E. F. in Vesp: com: F.

Viol: 20 F. 5 de Ea ut not. 13, huj: Vesp: de
 seq: com: F. * *Aequinoctium Vernum h. 10*
 m. 36 mane

A. 21 F. 6 *Benedicti* Ab. C. dx 9 L. & com: F.
 in L. & M. gl: U. E. F. in Vesp: com: F.
 * F. P.

ap:
ex:
3:
n.

ius
sp:

Be.
ES:
nt-

ff:
in
29)

L.
3 a.
ec:

or:
M.
ec:

&
ic.

de
ro

F.
E.

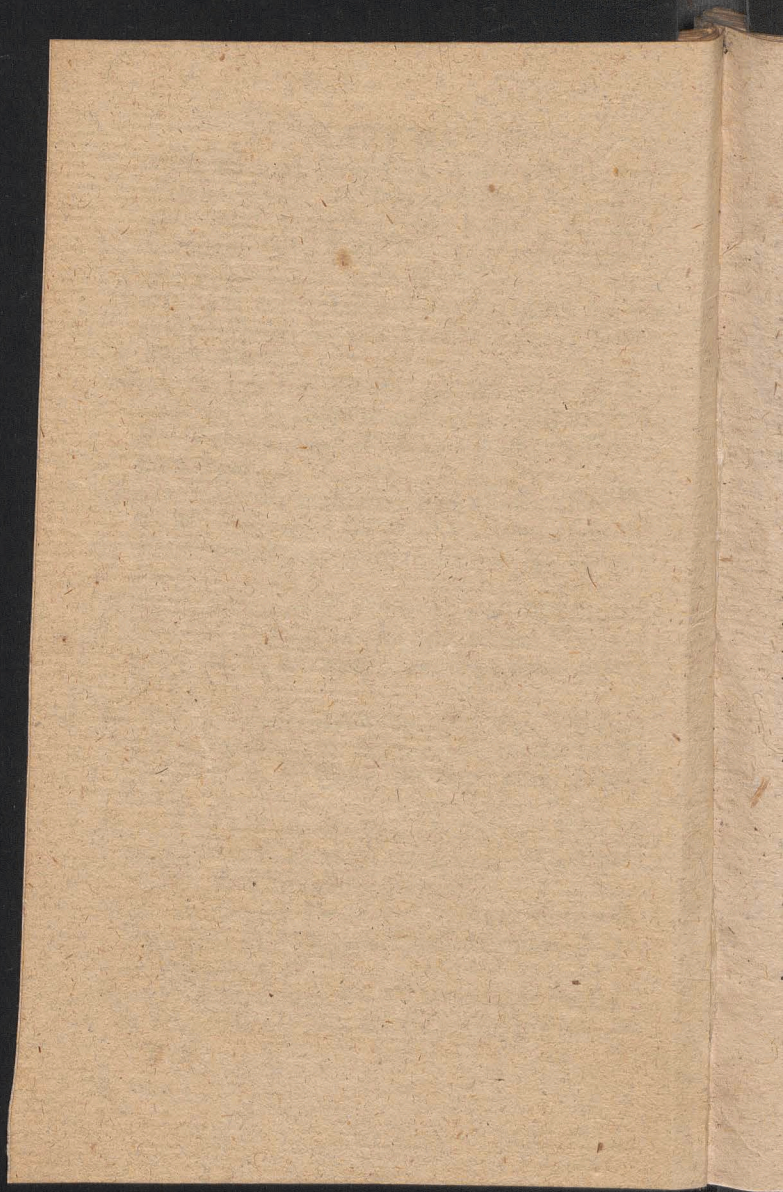

MARTIUS

- Viol: 22 Sab: de Ea ut not: 15 huj: & pr: *
Cras denunc. Fest: celebr: Annunc. F. 5.
- Viol: 23 DOM: 3. *Quadr:* 2 cl: de Ea sdx:
 Off: & M, ut ibi. & ante Vesp: de seq: com:
 Dom.
- A: 24 F. 2 Cathar: Vast: V. P. R. S. dx: ex heris
 L. 1 N. *de Virg:* 9 L. & com: F. in L. & M.
 gl: U. E. F. Vesp: de seq: com: præc: & F.
 * *Decresc: h. 4 m. 39 Vesp:*
- A. † 25 F. 3 ANNUNC: B. V. M. dx: 2 cl: 9 L. &
 com: F. in L. & M. gl: Cr: *ad incarnat.*
Celebr: genufl: ad inf: grad: P. B. Et te in
Annunt: U. E. F. in Vesp: com: F.
- Viol: 26 F. 4 de Ea ut not: 13 huj: & pr: Abs:
 & Bened: 3, Noct: *Proces.* * *Cras Examene*
Ordinand.
- Viol: 27 F. 5 de Ea ut 13 huj: & pr:
- Viol: 28 F. 6 de Ea ut 14 huj: & pr:
- Viol: 29 Sab: de Ea ut 15 huj: & pr:
- Viol: 30 DOM: 4. *Quadr:* 2 cl: de Ea sdx: oia:
 ut ante & pr: in Mis: *ad Kyrie puls: Organ:*
 Vesp: de Dom: *Suff.*
- Viol: 31 F. 2 de Ea ut ante cum *Proces:* * *Nox*
uil. h. 8 m. 49. mne.

APRILIS: Dierum: XXX.

- Viol: 1 F. 3 de Ea ut ante & pr: *sine Proces:*
 Vesp: de seq: com: F.
- A: 2 F. 4 Francis: de Paul: C. dx L. 1 N. *Beat:*
 9 L. & com: F. in L. & M. gl. U. E. F. in Vesp:
 com: F.
- Viol: 3 F. 5 de Ea ut 13 Martii & pr: Vesp: de

APRILIS:

seq: com: F.

A. 4 F. 6 Iſidori E. C. E. D. *dx* L. i N. Sag:
9 & com: F. in L. & M. gl: Cr: U. E. F.
Vesp. a cap de seq. com. præc: & F.

A. 5 Sab: Vincent. Fer; C. *dx* L. i N. Beat. 9
L. & com F. in L. & M. gl: U. E. F. OR-
DINES SS. in Vesp: com: Dom: * Suff:
SS. ac Iudic: Spirit: cessant Cruces Velor
Viol: tegunt. NB. in Off: & Mis: de Temp:
non dic: glor: Patri post Pf: Venite nec im
^{RR} nec ad Introit. neq: ad Lavabo. Item
ad Introit in Mis: non dic: Pf: Iudica.

Incipit Communio Paschajis.

Viol: 6 DOM, *Passion* i cl. de Ea *sdx* Off: ut
ibi in Mis: 2 Or: *tnt.* dic. Cr: P. † *quæ* spr:
dic. ni abit. not Vesp: de Dom.

Viol. 7 F. 2 de Ea Off: ut not. *hod:* in Brev.
prec. fer: ad oes hor: in M. 2 Or: *tnt.* P. †
Vesp. Fer; * *Cresc.* h. 6 m. 5² mane.

Viol: 8 F. 3 de Ea ut heri & pr:

Viol: 9 F. 4 de Ea ut ante & pr: * *Cras Exant:*
Ordinand

Viol: 10 E. 5 de Ea ut. ante & pr: Vesp: de
seq: com: F.

A. 11 F. 6 Fest: 7 Dolor: B. V. M. *dx* Maj. Off:
pr: 9 L. & com: F. in L. & M. gl: Cr: P. B.
Et te in transfix. U. E. F. in Vesp. com:
seq: & F.

A. 12 Sab. Leon. P. C. E. D. *dx* ex heri Lect:
ut ibi 9 L. & com. F. in L. & M. *In med.*
gl: Epist: *Iustus* Cr: P. † U. E. F. in Vesp:
com: Dom.

79
F.

9

R-

ff.

loo

p:

ima

ma

18

:

7

f

7

7

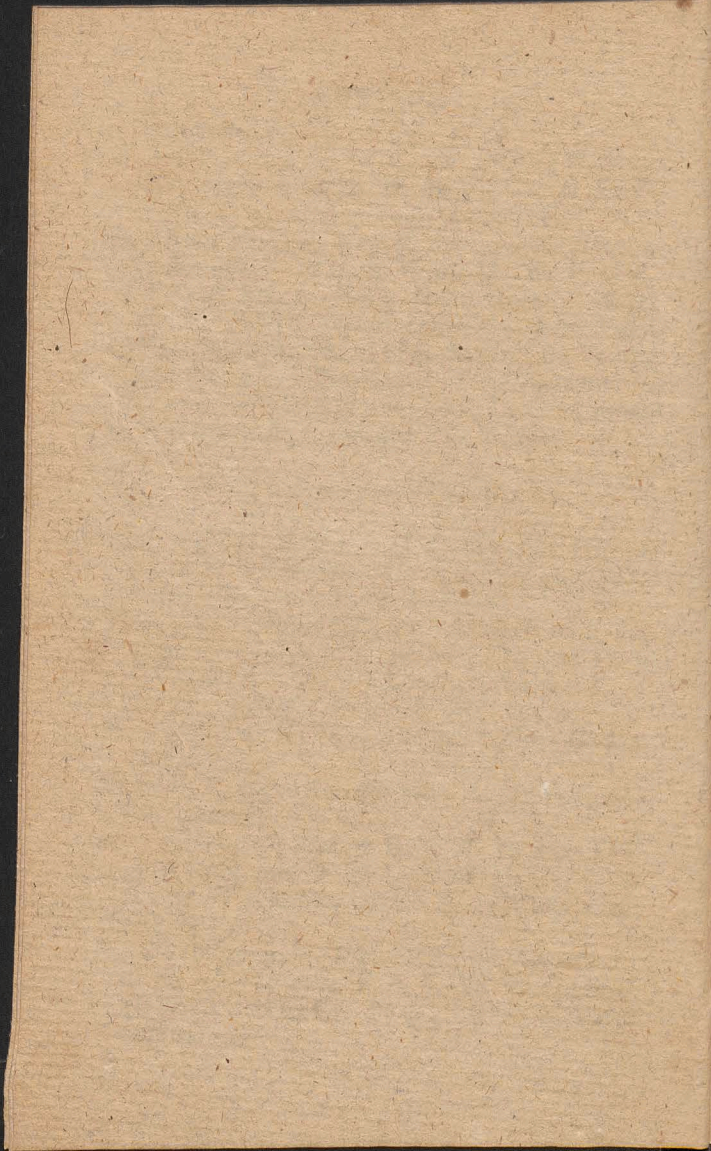

W

W

W

W

A

D

APRILIS

Viol. 13 DOM: Palm: 1 cl. de Ea ∂x Off: pr: *Bened: Palm: Proces: Mis: pr: sine gl: PAS- SIO* in Mis: *privat: legit ad cornu Evang. in Cantata ad Cornu Epist: ante Altera Die dic: in medio munda & jube Dne* in fine oscul: text. dic: per Evang: dicta Hoc servat. F. 3 & 4 Cr: P. \dagger in Mis: *priv. ult: Ev: cum approp: ex Bened. Palm: in Cantata U. Ev: S. Joan: Vesp: de Dom: * Mis: Vot. & Des: prohib: usq: ad Dom: in Alb:*

Viol. 14 F. 2 de Ea ut in loc: ad L. & Hor: ant: pr: *prec: flex: Gen: in M. 2 Or: tnt. P. \dagger Vesp: fer: prec.*

Viol. 15 F. 3 de Ea Abf & Bened: ex 2 Noct: M. pr: ut heri *Passio Vesp: fer: prec. * Plenil: h. 11 m. 29 mane.*

Viol. 16 F. 4 de Ea Abf. a vinc: Bened. 1 Ille 2 Div. 3 ad Soc. in M. *Passio Vesp: fer: prec:*

A. 17 F. 5 CÆNA DNI ∂x 1 cl. Off: pr: ad *Introit. non dic: Ps: Iudica neq: Gl: Ptri neq: ad Lavabo ad gl, puls: Camp: dein silent: usq: ad gl: Sab: Cr: P. \dagger Commc: Hanc ig: Qui prid pr: Conse: 1: 3 Host: 1 pro Celebr. 2 pro Crast. Die 3 ad sepuleh: Pax non datur Consecratio Oleor: Commun. Cler: Denut Alt: Lotio Ped. NB Hoc triduo transeunt, ante Maj Alt: genufl: oes excepto Celebrante, qui & cras genufl. Vesp: ut ibi sub ritu aplici.*

Nigr: 18 F. 6 PARASCEV: ∂x 1 cl. oia pr: *in Choro salutatur non fiunt \dagger Altar: Maj: nigr: Velo tegitur Viatic. tnt. datr. Vesp:*

APRILIS

& Compl: ut ibi

- A. 19 SAB: SCTUM ∂x 1 cl: oia pr. Ad
 Proph; Bened: Ignis & Font. C. Viol: ad
 Bened: Cerei Diacon: in CA. ad gl: puls:
 Camp: non dic: Cr: nec Offert: nec Agnus
 Dei non datr. Pax relq: ut ibi ORDINES
 SS. ad Ite Mis: est & Benedic: Dno. adduntr:
 2 Allel: per tot: Oct: post Compl: Regina
 Apr stando etiam loco Angel: Dni
- A. 20 DOM: PASCH: ∂x 1 cl: cum Oct: Oia
 pr: in M. gl: Cr: Præf: Commc Hanc ig. pr:
 per Oct: Vesp: Compl: ut ibi.
- A. † 21 F. 2 PASCH: ∂x 1 cl: Off, Mis: Vesp:
 ut ibi
- A. 22 F. 3 Pasch: ∂x 1 cl: Oia ut pr: loc.
- A. 23 F. 4 Pasch: ∂x in M. 2 Or: trit. dic:
 Vesp: de Oct. ² Decresc. h. 2 m. 8 mane.
- A. 24 F. 5 Pasch: ∂x oia ut heri & pr:
- A. 25 F. 6 Pasch: ∂x ut ante ² Rae Fest. S.
 Marci hodie Processio Lyt: de OO. SS. cum
 Orat. de Præcepto in Mis: Rog: C. V. sine
 gl: & Cr: 2 Or: Conced: 3 Eccl: Præf.
 Commc Hanc de Oct Ult F. S. Joan.
- A. 26 Sab: in Alb: de Oct: ∂x Vesp: de Sab:
 ∂x sub una ant: Allel. a cap: de Dom: Be-
 nedic: sine Allel: Compl: ut ibi.
- A. 27 DOM: in Albis 1 p. Pasch: de Ea ∂x 1 cl:
 Off: ut ibi ad Prim: 3 Fl: cum Symb: sine prec:
 Qui Surrex: usq: ad Ascens: in M. gl: Cr:
 Præf: Pasch: sed in hoc potis usq: ad Ascens:
 mi alit: notetr: Commc. coes Vesp: de seq:
 com:

Ad
ad
ll:
us
ES
tr:
na

ia
n:

p:

c:

S.
m
ne
f.

b;
e-

l:
c:
r:
f.
r:

2. Ter. 6. & resp. de seq.

3. Sab. Inuentio. S. Crucis dicitur Clavium oct. Off. prop.

In Mis. Gl. Cr. Praef. de Crue. de Palexandro
Nihil. In Resp. com. seq.

4. Com. oct. S. Crue. in Off. Mis. & Resp. Praef.
de Crue per totam Octavam.

APRILIS

com. Dom: *tnt.* * *Cras aperiuntr Nupt: G*
Iud: Spirit.

NB. Temp: Pasch: Pf. *cujusc:* Noct: die:
sub: 1 Ant: ad Inv t: Ant: vv. it. RR ad Offert.
 & Commun: in Mis; addit: 1 *Allel. ad RR,*
 vero Horar: & ad Introit: in Mis: 2 *Allel.*

R. 28 F. 2 Adalberti E. M. P. R. P. *dx 1 cl:*
cum Oct. ex 23 huj. Off: ut ibi in M. gl: Cr:
per Oct: PP. in Vesp: com: seq:

R. 29 F. 3 Petri M. *dx L. 1 N. ex heri Incip.*
 com: Adalb: in L. & M. gl: Cr: PP. Vesp:
 de seq: com: *præ: tnt.* * *Novil: h. 5 m. 23*
Vesp.

R. 30 F. 4 Marci Evang: *dx 2 cl: ex 25 huj.*
 Off: pr: in M. gl: Cr: P. Ap: Vesp: a cap: de
seq: com: præ: tnt.

MAJUS Dierum XXXI.

R. 1 F. 5 Philip: & Jacob: Ap: *dx 2 cl: L. 1 N.*
ex Dom: 4 p. Pasch: in M gl Cr: P. Ap:
 in Vesp: com: seq: o *Doct: & Sigismund:*
 M. P. R. P. * F. P

A. 2 F. 6 Athanas: E. C. E. D. *dx L. 1 N. F. 9.*
L. ex 3bus fiat una S. Sigis: com: Oct: & S.
 M. in L. & M gl: Cr: PP. Vesp: de seq: com:
præ: tnt.

R. 3 Sab: Invent: S. Crucis *dx 2 cl: Off: pr: 9*
 L. & com. SS. MM. Alex: in L. & Mis. *priv:*
tnt: gl. Cr. P. 7 in Vesp: com: seq: & Dom:
 * F. P. * *Cras denunc: Fest: Celebr: S. Sta:*
nis: F. 5

R. 4 DOM: 2 p. Pasch: Floriani M. P. R. P. *dx*
 C

MAJUS

- Maj. L. i N. Fratr: 9 L. & com: Dom: ac*
Oct. in L. & M. gl: Cr: PP. U. E. D. in Vesp:
com: seq. ut in i Vesp: & Dom:
- R. 5 F. 2** Octav: S. Adab: E. M. *dx* in M. gl: Cr PP. Vesp. de seq: com: prae: *Ant: pr.*
- R. 6 F. 3** Joan: ante Port: lat: *dx Maj. L. i N.*
ex Dom: inf: Oã. Ascen: in M. gl: Cr: P.
*Ap: in Vesp. com. seq. * F.P. * Cresc. h. it*
m. 2 Vesp:
- A. 7^h 4** Cathar: Sen: V. *dx* loc: pr: *ex 30*
April. L. i N. F. in M. gl: PP. Vesp: de seq:
fine com.
- R. 7 8 F. 5** STANISLAI E. M. P. R. P. *dx i*
cl: cum Oã; ad Mat: Hymn: Gaudè ad L.
Invidè in M. gl: Cr: PP. in Vesp: com: seq:
o Doct:
- A. 9 F. 6** Gregor: Naz: E. C. E. D. *dx* L. i N.
 F. com: Oct in L. & M. gl: Cr: PP. Vesp.
 de seq: com: prae: & Oct: ac SS. MM. Gor-
 dian: * F. P.
- A. 10** Sab: Apparit. S. Michael: Arch: *dx*
Maj loc; pr: ex 8 huj Off. pr. 9 L. SS. MM.
 com: Oct. & MM, in L. & M. gl: Cr: PP.
 Vesp. de seq: com: prae: & Dom.
- A. 11** DOM: 3 p. Pasch. Patrocin: S. Joseph:
 C. *dx 2 cl. Off: pr: pro alq: loc. 9 L. & com.*
 Dom: in L. & M. gl: Cr: PP. U. E. D. in
 Vesp. com. Dom: & seq:
- R. 12 F. 2** Ner. & Achil. MM. *sdx* L. i N. *ex*
heri Incip: com: Oct, in L. & M. gl: 3 Or:
Concede Cr. PP. Vesp: a cap: de seq: com:
 prae: & Oct:
- A. 13 F. 3** Antonini E. C. *sdx* loc: pr: *ex 10 huj.*

5. Com oct Sa Crue. in Off et Mis et Vesp.

6. Com oct Crue. in Off. et Mis et Vesp.

7. Com oct Sa Crue. in Off et Mis.

9. Com oct Sa Crue. in Off et Mis. Vesp. de Corp.
de seq com Fued. Oct Petri. et S. Geruici. m m.

10. Octava Sa Crue. dx. Off et in Fest. q. L. P m.
com oct Petri. et m m. in L et Mis Gl. Cr.
Vesp. de Crue. Vesp. de seq com Fued. et Dom.

12. Vesp de seq com Fued et oct.

13. Fer. 3. Monica Vid da l. p. ca 4 hij L N
de Script. com. Oct Petri Gl. Cr. In Vesp
com seq. Oct. et S. Benif M.

24. Fer. 4. Antonini & C. schal. p. et 10
hujus L. J. M. de Script. g. l. Bonif. m.
com oct. et S. M. J. M. G. l. Cr. Temp. de
sey com p. u. e.

25. Fer. 4. Temp. de sey com p. u. e.

22. Fer. 5. Apparitione Michaelis de 19 ed. 0 et
10. huj. G. M. ut in p. u. e. G. l. Cr. J. n.
Temp. com sey

L
P
A. 1
P
M
ut
R. 1
M
pr
R. 1
N
in
A. 1
1
V
R. 1
de
L
de
d
A
S
A. 2
co
pr
R. 2
r
co
A
L
de
m

MAJUS

- L. 1 N. F. *riqa ut heri* Vesp: de seq: com:
 præc. & Oct: ac S. Bonif. M.
- A. 14 F. 4 SS. Sepulchri *dx ex Dom: 2 p.*
Pasch int: P. R. P. 9 L. 8. M. com: Oct & S.
 M. in L. & M. gl: Cr: PP. in Vesp: com: seq:
ut in 1 Vesp.
- R. 15 F. 5 Oct: Scanisl: E. M. *dx L. 1 N. F.* in
 M. gl. Cr: PP. Vesp: a cap: de seq: com:
 præc: * *Plenil. h. 2 o mane.*
- R. 16 F. 6 Ioan: Nepom: M. *dx L. 1 N. F. 2*
 Noct: pr: *pro aliq: loc: 3 N. ex 26. Ianuar.*
 in Mis: gl: PP. in Vesp: com: seq:
- A. 17 Sab: Ubaldi E. C. *sdx loc: pr ex heri L.*
 1 N. F. com: † in M. gl: 2 Or *Conc:* 3 *Eccl*
 Vesp: de seq: com: Dom: & præc:
- R. 18 DOM: 4 p. *Pasch:* Erici R. M. P. R. S.
dx L. 1 N. Dom: Incip 9 L. & com. Dom in
 L. & M. gl: Cr. PP. U. E. D. Vesp a cap:
 de seq. com. præc: & Dom ac S. Fu-
 dent. V.
- A. 19 F. 2 Petri Cælest: P. C. *dx 9 L. & com.*
 S. V. in L. & M. gl: PP. in Vesp: com: seq:
- A. 20 F. 3 Bernardini Sen: C. *sdx L. 1 N. F.*
 com. † in Mis. *ut 17 huj.* Vesp. de seq: com.
 præc.
- R. 21 F. 4 Venant: M. *dx loc: pr: ex 18 huj. L.*
 1 N. F. in M. gl: PP. Vesp: a cap: de seq:
 com: præc:
- A. 22 F. 5 Anselm: E. C. E. D. *dx ex 21 Apr:*
 L. 1 N. Sap: in M. gl: Cr: PP. Vesp: a cap:
 de seq. com. præc: * *Decrejc: h. 8 m. 46*
mane.

MAJUS

- R. 23 F. 6 Fidel: a Sigm: M. *dx ex 24 Apr:*
 L. & N. F. in M. gl: PP. Vesp: a cap: de seq:
 com: præc:
- A. 24 Sab: *Pii V. P. C. dx ex 5 huj. L. 1 N.*
 Sab: in M. gl PP. Vesp. a cap. de seq: com:
 præc: & Dom: ac S. Urban. P. M. * *Cras*
denunc. Dies Rog. & per Trid: Abstn: a
Carn: ac Fest: celebr: Ascens. F. 5.
- A. 25 DOM: 5 p. *Pasch: Gregorii VII. P. C.*
dx L. 1 N. Dom: Incip: 9 L. & com: Dom.
ac S. Urban: in L. & M gl. Cr PP. U. E. D.
Vesp: a cap: de seq. com: præc: & Dom: ac
*S. Eleuth: P. M. * per seq. 3 Dies F. P.*
- A. 26 F. 2 Rog: Philip: Ner: C. *dx L. & N.*
Beat: 9 L. & com: Fer: ac S. Eleuth: in L. &
M gl: PP. Ult. Ev. Fer: In Mis: Rog: C.
Viol: sine gl: & Cr: 2 Or: B. 3. Eccl: PP.
Ult: Ev: S. Ioan: PROCESSIO LYT: de
*OO. SS. * Hoc trid: qui non inter sunt Pro-*
cess: uel non cantant attente. tenent. sub Præ-
cepto dic. Lyt: cum præc. & Orat. flex. gen.
in Vesp. com. seq. & S. Ioan: P. M.
- A. 27 F. 3 Rog: (*de qua nil in Off.)* Magdal.
 de Paz V. *dx L. 1 N. F. 9 L. & com: S. M.*
 com. † in M. gl 2 Or. S. M. 3 Or. Fer: PP.
 Mis: Rog: Process: Lyt: *ut heri Vesp. de*
seq. com. præc.
- A. 28 F. 4 Rog: Vig. (*sine les:)* Monicae Vid:
dx fuit loc pr. 11 ex 4 hujus L. 1 N. Mulier.
 9 & com. Vig: in L. & M gl: 3 Or: Fer: Rog:
 PP. U. Ev. Vig. Mis: Rog: Process: Lyt: *ut*
ante Vesp. de seq. tnt.

23. 9
L. J

24.
L.
M

27

28.

23. Fer 6. Anselmi & C. & D. da ca 27 April.
L. J. N. Papien. Gl. Or. Vesp & Cops de seg
com pœe

24. Sabb. Fidelis & Symon. M. da ca 24 April
L. J. N. de Scripturis Gl. Vesp & Cops
de seg com pœe. Dom et Suburbanis

21 Fer 3. Vesp de seg com pœe

28. Fer 4. Sepulchri Dni da ca 2. Dom p̄t
Pascha Offm in prop 9 l. et com. Vige
in Laud et Mij 3 Or. Fer rogat Ult
Evang Vry. Vesp de seg

29. Fev 5. in Resp. com seq.

30. Fev 6. Lic V Resp. C. da ea 5 hij 9 l. et
Felicis M. Com oct. A. P. M. In Leu
A. Mis In Resp. com Oct. A. P. Petre
netta V.

A. 1
C
C
de
A. 3
Fe
Pr
ni
A. 3
&
O

A. 1
in
&
3
&
A. 2
M.
A. 3
5
A. 4
in
A. 5
&
18
A. 6
An
Fra
ut i
pro

MAJUS

- A. 29 F. 5 ASCENSION DNI** *dx & cl: cum*
Oñ: Off. pr: in M. gl. post Evang. exting.
Cereus Cr. Præf. Commc. pr. per Oñ: Vesp.
*de Festo * Novil: h. 2 m. 3 mane.*
- A. 30 F. 6 de Oñ: Ascens: sdx** 9 L. & com: S.
Felic: P. M. in L. & M. gl: 3 Or. Conc. Cr.
Præf. Oñ: Vesp. de Oñ: com: S. Petro-
nil. V.
- A. 31 Sab: de Oñ: sdx** com. S. Petron: in L.
& M. ut heri Vesp. a cap. de Dom: com.
Oñ:

JUNIUS Dierum XXX.

- A. 1 DOM. Inf: Oñ: Ascens: de Ea sdx** Off: ut
in Fest Ascens, & pr. loc. com. Oñ. in L.
& M. gl. 3 Or. non dic. Cr. P. Oñ. ad Prim.
3 Pf: sine Symb: & prec in Vesp. com. Oñ.
& SS. MM. Marcell.
- A. 2 F. 2 de Oñ sdx** 9 L. & com. SS. MM. in L. &
M. ut Fer. 6 not. Vesp: de Oñ
- A. 3 F. 3 de Oñ. sdx** in M. gl. 2 Or. Conc;
5 Eccl. Cr. Præf. Oñ. Vesp. de Oñ.
- A. 4 F. 4 de Oñ: sdx** ut heri Vesp. de seq. ut
*in 1 Vesp: * Cras Examen Ordinand.*
- A. 5 F. 5 Oñ. Ascens: dx** Off & M. ut in fest.
*& pr: in Vesp. com. seq. * Cresc: h. 4 m.*
18 Vesp.
- A. 6 F. 6 Norberti E. C. dx** L. & N. & com Fer.
Ant. & Or: ex Dom. præc. in L. & M. gl.
Præf: Asc. Commc. coes in Vesp. com. Fer.
*ut in 2 Vesp. Dom. præc. * Cras & p. Oñ:*
prohib: Mis: Vot. & Def.

JUNIUS

- R. 7 Sab: *Vig: cum Jej* de *Ea sdx* Off ut *Dom.*
præc. & pr. sine Suff. & prec. ad Prop. & Bened. Font. C. Viol. in *Mis. Solem. non*
dic: Introit. pro Mis. priv. hbet. in fine cum
Sandif. ad gl: puls. Camp sine Cr. Præf:
Comm. Hanc ig: pr. per Oct: Vesp. de seq.
** Cras denunc. IV. Temp.*
- R. 8 DOM: PENTECOST. *sdx i cl. cum Oct.*
ad 3tiam Hymn Veni Creator. per Oct. in
M. gl: Cr, Præf pr. Vesp. de Festo Ult. Pf.
in Exitu per Oct.
- R. 9 F. 2 PENTECOST. *sdx i cl. Off.*
Mis. & Vesp. ut ibi.
- R. 10 F. 3 Pent. *sdx i cl. oia ut ibi.*
- R. 11 F. 4 IV TEMP. de Oct. *sdx in M. gl. 2*
Or. Eccl. tnt Cr. in Vesp. com. SS. MM.
*Basilid. * F. P.*
- R. 12 F. 5 de Oct: *sdx com. SS MM sine 9 Lect: in*
L. & M. 3 Or. non dic. Vesp. de Oct.
- R. 13 F. 6 IV. TEMP. de Oct. *sdx ut F. 4 not.*
*Vesp. de Oct. * Plenil: h. 2 m 2 post merid.*
- R. 14 Sab. IV. TEMP. de Oct. *sdx ut ante &*
pr. ORDINES SS. post gnam termin.
Temp. Pasch: Vesp. de seq. com. Dom. post
*Vesp. Salve * Cras denunc. Fest. celeb. Corp.*
Xti F. 5.
- A. 15 DOM: 1 p. Pent. SS. TRINITAT. *sdx*
2 cl. 9 L. & com. Dom. ac SS MM. Viti in L.
& Mis. priv. tnt gl. Cr. P. Tttis U. E. D. ad
Prim. 3 Pf. cum Symb. in Vesp. com. seq.
& Dom.
- A. 16 F. 2 Bennon. E. C. P. R. P. *sdx L. 1 N. F.*

om.
&
on
um
ef:
q.
t.
in
f.
ff.

I.
n

Y
cc
R. 1
M
M
R. 1
ht
M
p
A. 1
I
C
S
A. 2
M
E
O
A. 2
in
D
T
de
A. 2
un
fin
V
A. 2
fo
C
fe
A. 2
O
C

JUNIUS

- Incip.* in M. gl: Præf. cois Vesp. de seq. com. præc.
- R. 17 F. 3 Barnabæ Ap. *dx Maj. ex 11 huj* in M. gl. Cr. P. Ap. in Vesp. com. seq. & SS. MM Marci
- R. 18 F. 4 Æschili E. M. P. R. S. *dx ex 12 huj* L. 1 N. F. 9 L. & com. SS. MM. in L. & M. gl. Vesp. de seq. *tnt * Mis, Vol. & Des: per Oct. prohib.*
- A. † 19 F. 5 SOLEMN. SS. CORP. XTI *dx 1 cl. cum Oct:* Off. pr: in M. gl. *Ecce Panis* Cr: Præf: Nat: *tnt. per Oct:* PROCESSIO SOLEMNISSIMA Vesp: de Festo.
- A. 20 F. 6 de Oct. Corp, *sdx com: S Silver: M. sine 9 Lect:* in L. & M. gl: 3 Or: *Conc: Ecce Panis* Cr P Nat: Vesp: de seq. com. Oct: * *Decrese h. 1 m. 37. post merid.*
- A. 21 Sab: Aloysii C. *dx L. 1 N. F. com. Oct:* in L. & M. gl: Cr: P. Nat. in Vesp. com. Dom: & Oct: ac S. Paul E. C. *SOLSTITIUM ÆSTIVUM *h. 8 m. 36 mane * Cras denunc. Fest. celebr. Apost: seq. Dom*
- A. 22 DOM: 2 p. Pent: inf: Oct: Corp: *sdx Off. ut in Fest: & pr: loc: com: Oct: & S. Paul. sine 9 Lect:* in L. & M. gl: Cr: P. Nat: in Vesp. com. Oct.
- A. 23 F. 2 Vig: (*sine Jej.*) de Oct: Corp. *sdx 9 L. & com: Vig: in L: & M. gl: 3 Or: Conc. Ecce Panis* Cr: ult: Ev. Vig. Vesp. de seq. com. Oct.
- A. 24 F. 3 Nativit, S. Joan: Bapt: *dx 1 cl: cum Oct:* Off: pr. com. Oct: Corp. in L. & M. gl: Cr. P, Nat: in Vesp: com. Oct: Corp. *F.P.

JUNIUS

- A. 25 F. 4 de Oct: Corp: *ſdx* com: Oct: S. Joan
in L. & M. gl: 3 Or: *Conc. Ecce Panis* Cr:
P. Nat. Vesp. de seq. *ut in 1 Vesp.* com: S.
Joan.
- A. 26 F. 5 Octav: Corp: *dx* com. S. Joan: in L.
& M. gl: *Ecce Panis* Cr. P. Nat: in Vesp.
com S. Joan
- A. 27 F. 6 Cordis JESU *dx Maj* Off: pr: pro
aliq: loc: com: S. Joan. in L. & M. gl: Cr: P.
† in Vesp. com seq. & S. Joan. * *Novil. h.*
ii m. 45 ante merid.
- A. 28 Sab: (*Vig: cum Jej.*) Leon, P. C. *ſdx*
L. 1 N. Sat: 9 L. Vig: com. S. Joan. & Vig.
in L. & M gl: (*in Colleg: Cr:*) ult: Ev:
Vig: Vesp: de seq com Dom & OO. Apost.
Ant. *Tradent. v. annunc.* Or: *ex Feſto Divis*
Ap. 15 *ſul: int. P. R. P.*
- R. † 29 DOM: 3 p Pent. PETRI & PAULI
Ap. *dx 1 cl cum Oct* Off pr. 9 L. & com.
Dom. & OO. Ap (Ant: *Vos qui v. in oem*)
in L. & M. gl. Cr. in ſecret Or. loco *Divis.*
dic. *Commem. P. Ap. U. E. D.* In Vesp: com.
Dom. & OO. Ap. (ant. *Estote v. in oem*)
- R. 30 F. 2 Commem. S. Paul: Ap. *dx* Off pr.
com. S. Petri & Joan: in L. & M. gl Cr. P.
Ap. Vesp. a cap. de seq. *ut in 1 Vesp.* com.
SS. Ap. ant. v. & Or: pr. * *F. P.*

JULIUS Dierum XXXI.

- A. 1 F. 3 Oct: S. Joan: Bapt. *dx* L. 1 N. F. com,
SS. Ap. in L. & M. gl: Cr: P. Ap. Vesp. de
seq.

can
Cr:
: S.

L.
sp.

pro
P.
h.

fax
ig.
Ev:
oft.
uis

LI
om.
)
uis.
om.
)
pr.
P.
om.

om,
de

if
Pro
A. 2 F
MM
Cr:
& C
A. 3 F
I L
P.
O&
A. 4 L
in
M.
pra
A. 5
i N
P.
pra
ma
R. 6 L
L.
E.
Do
A. 7
15
co
A. 8
in
ser
A. 9
L

JULIUS

seq. com. præc. & Oct. Ap. ac SS. MM.
 Procel.

- A. 2 F. 4 Visitation: B. V. M. dx Maj. 9 L. SS.
 MM. com. Oct. Ap. & MM. in L. & M. gl.
 Cr. P. B. *Rt te in Vist.* in Vesp. com. seq.
 & Oct. Ap. * F. P.
- A. 3 F. 5 Antonii de Pad. C. dx ex 13 Jun. L.
 I N. F. com. Oct. Ap. in L. & M. gl. Cr.
 P. Ap. Vesp. a cap. de seq. com. præc. &
 Oct. * F. P.
- A. 4 F. 6 Joseph. Calaf. C. dx L. I N. F. Off.
in recent. Brev. 27 Aug. com. Oct. in L. &
 M. gl. Cr. P. Ap. Vesp. a cap. de seq. com.
 præc. & Oct.
- A. 5 Sab. Basilii E. C. E. D. dx ex 14 Jun. L.
 I N. Sab. com. Oct. Ap. in L. & M. gl. Cr.
 P. Ap. Vesp. a cap. de seq. ut in 1 Vesp. com.
 præc. & Dom. prævaluit * Cresc. h. 9m. 43
mane.
- R. 6 DOM. 4p. Pent. Oct. SS. Ap. dx L. I N. 9
 L. & com. Dom. in L. & M. gl. Cr. P. Ap. U.
 E. D. Vesp. a Cap. de seq. com. præc. &
 Dom.
- A. 7 F. 2 Joan. a Facund: C. dx fuit loc. pr.
 15 ex 12 Jan. L. I N. F. in M. gl. in Vesp.
 com. seq.
- A. 8 F. 3 Elisabeth: Reg. Vid. dx Off. pr. Suff.
 in M. gl. 2 Or. a cunct. 3 ad Lib. Vesp. de
 seq. com. præc.
- A. 9 F. 4 Patron. Reg. Suec. dx in M. gl. sine
 Cr. in Vesp. com. seq.

JULIUS

- R. 10 F. 5 Septem: *Fratr: MM. L. i N. F. 78*
Hæc est Suff. in M ut Fer. 3 Vesp. de seq.
com. præc: & S. Pii P. M
- A. 11 F. 6 Julianæ V, *dx ex 19 Jun: L. i N. F.*
9 L. & com. S. M. in L & M. gl. Vesp. a
cap. de seq. com. præc. & SS. MM. Nabor.
- A. 12 Sab. Joan: Gualbert. Ab C. *dx L. i N.*
Sab. com. MM, in L & M, gl: Vesp. de seq.
com. Dom. Montes. int.
- A. 13 DOM 5p Pent. IOAN. *de DUKLA C.*
P. R. P. dx i cl: cum Oct: L. i N. Beatus 3
N. Nolite 9 L & com. Dom. in L. & M. gl:
Cr: P. Ttt. U. E. D. in Vesp. com. seq. &
*Dom. * Plenil. h. o. m. 3 post med noct.*
- A. 14 F. 2 Bonavent, E C E. D. *dx L. i N.*
Sap. com. Oct in L & M. gl: Cr. Vesp. de
seq. com. præc. & Oct. ac S. David. P. R. S.
- A. 15 F. 3 Divisio Apost. *int. P. R. P. dx Maj.*
9 L. S. Dav. com. Oct. & S. Dav. in L. &
M gl. addit. 4 Or. pro grat. altis. quæ
hbetr post Vot. SS. Ttt. Cr. P. Ap. In Collg.
Votiv. Tttis, Proces. TE DEUM ob Vid:
de Crucig. report. Vesp. de seq. com. præc.
*& Oct. ac SS. MM. Andreæ. P. R. P. * F. P.*
- A. 16 F. 4 Comm. B V. M. de Montè Carm. *dx*
Maj. 9 L. SS. MM. com. Oct & MM. in L. & M.
gl. Cr. P. B. Et te in Commem. in Vesp. com.
seq. & Oct.
- A. 17 F. 5 Alexii C. *dx L. i N. ex Dom. præc.*
Incip: com: Oct. in L. & M. gl: 3 Or: Conc.
Cr. Vesp. de seq. com. præc. & Oct. ac SS.
MM. Symphor.

8
seq.

F.
p. a
or.
N.
seq.

C.
s 3
gl:
&

N.
de
aj.
&
ia
g.
li:
c.

dx
M.
n.
c.
c.
S.

18. Vesp. de seq.

19. Sab. Vincentii & Pauli Cdx & Cl. cum
oct. per qm Cr. Offm. prop Gl. Cr. In
Vesp com. seq et Dom.

JULIUS

- A. 18 F. 6 Simon: de Lipn. C. P. R. P. *dx* L. 1
 N. F. 3 N. *Nolite* 9 L. MM. com: Oct: &
 MM. in L. & M gl: Cr: Vesp: a cap: de seq.
 com. præc: & Oct.
- A. 19 Sab. Vincent a Paulo C. *dx* L. 1 N Sab.
 3 Noct: *Design:* de coi Eyang: com. Oct: in
 L. & M. gl: Cr: Vesp: a cap: de seq. *ut in 1*
Vesp. com: præc: & Dom: *Obsecro * Decresc.*
h: 6 m. 6 Vesp.
- A. 20 DOM. 6 p. Pent. Octav. S. Joan. C. *dx*
 L. 1 N. Dom. 2 Noct: *ex Oâ Stanisl: Kost:*
 3 N. *Nolite* 9 L. & com. Dom. in L. & M.
 gl: Cr: P. Ttt. U. E. D. Vesp: a cap: de seq:
 com: præc: & Dom: ac S. Prax. V.
- A. 21 F. 2 Camilli de Lel: C. *dx loc.* pr: *ex 18*
huj. L. 1 N. F. 9 L. & com. S. V. in L. & M.
 gl: Vesp: a cap: de seq: com. præc.
- A. 22 F. 3 Mariæ Magdal: *dx* Off: pr: in M. gl:
 Cr: Vesp: a cap: de seq: com: præc: & S.
 Libor. E. C. * F. P.
- R. 23 F. 4 Apollinar: E: M. *dx* L. 1 N F.
 com. S. Libor: in L. & M. gl: Vesp: a cap:
 de seq: com: præc.
- R. 24 F. 5 (*Vig: sine Jej:*) Christinæ V. M.
 P. R. P. *dx* L. 1 N. F. 3 N. *Thesauro* 9 L. &
 com. Vig: in L. & M. *Me expect:* gl: Ult.
 Ev. Vig. Vesp. de seq: com. præc.
- R. 25 F. 6 Jacobi Ap. *dx 2 cl:* Off: pr: com. S.
 Christ: in L. & M. *priu tnt.* gl: Cr: P. Ap:
 in V. com. seq. * F. P.
- A. 26 Sab: Annæ *dx* Maj. in M. gl: *sine Cr.*
 D 2

JULIUS

- Vesp. de seq; com; Dom. *Unxer. tnt: * F. P.*
** Nouil. h. 11. m. 38. Vesp.*
- A. 27 DOM: 7 p. Pent: CUNEGUND: V. P.
 R. P. *dx. 1. cl; cum. Oct: L. 1 N. de Virg: 9*
 L. & com. Dom. in L. & M: gl: Cr: P. Tit.
 U. E. D. in Vesp. com. seq. & Dom.
- R. 28 F. 2. Botvidi M: P; R: S. *dx. L. 1 N. ex:*
heri incip. com: Oct: in L. & M: gl: Cr:
 Vesp. a cap: de seq. com. præc. & Oct: ac:
 SS. MM. Felice.
- R. 29 F. 3. Olavi R: M: P. R. S. *dx. L. 1 N. F.*
 com. Oct: & SS. MM. in L. & M: gl: Cr: in.
 Vesp. com. seq. & Oct: ac SS. MM. Abdon:
- R. 30 F. 4. Anacleti P. M. *dx. loc. præ. ex. 13. huj:*
 9 L. MM: com: Oct: & MM. in L. & M. gl.
 Cr. Vesp. de seq. com. præc. & Oct:
- A. 31 F. 5. Ignatii C: *dx. com. Oct: in L. & M.*
 gl: Cr: Vesp. de seq. com. S. Paul: & præc.
 ac. Oct: item SS. MM. Machab: ** per. tota.*
Augusti iudic. Spirit: silent.

AUGUSTUS: Dierum: XXXI

- A. 1 F. 6. Petri ad Vincula *dx. Maj. Off: præ. 9:*
 L. SS. MM: com: S. Paul: & Oct: ac MM. in.
 L. & M: gl: Cr: P. Ap: in Vesp. com. S. Paul:
 & seq: ac Oct: item S. Steph: M. & Ga-
 thar. Vast: P. R. S:
- R. 2 Sab: Helene: Vid: M: P: R: S. *dx. loc. præ.*
ex. 31. Jul: 9: L. S: Steph: com. Oct: &
 Steph: ac Cathar: in L. & M: gl: Cr: Secret:
 Or: *Et Postcom. pro S. Cathar: ex. Mis. Me-*
expect: omnis. Mart: Vesp. a cap. de seq:

29. Per 3. Vesp à cap de seq com pree. et
vet à S.S. M.M. Sbdon.

30. Per 4. Hieronymi Semil l'ix l'p. ca
20. huj l. i. n. de Scrip cur o. l. M.M.
com vet. et M.M. i. l. et Mij Gf. Cr.
Vesp à Cap. de seq. com. pree. l'od.

8. Fer. 6. Veap à cap de seg com quae. et S. Re.
mani M. Suff.

9. Sub Anacleto M. sda lps. ca. 13 Jul. 2. 11.
de Sevris cur. gl. et com. Vigil de S. M. Suff.
in Mis. Gl. 2. or Vig. 3. Simpli. ult. Ev. Vigil
veap de seg com Dom.

10. Dom In Veap com Dom et Seg et S. M. M.

11. Fer 2. Henrici C. sda lps. ca. 13 Jul. 2. 11.
ex heri Henrici gl. S. M. M. Tiburtij
com vet et M. M. in Let Mis Gl.

AUGUSTUS.

ut in 1 Vesp. com. præc. & Dom: 1 Aug: Sapiens.

A. 3 DOM: 8. p. Pent: 1. Aug: Off: Cunegunda. V. *dx* L. 1 N. Dom: *Incip: 9* L. & com. Dom. in L. & M. gl: Cr: P. Ttt: U: E. D. Vesp: a. cap. de seq: com. præc. & Dom.

A. 4 F: 2. Dominici C. *dx* L. 1 N. F. in M. gl: Vesp. de seq: com: præc: *Cresc. h. a. m. 22 mane.*

A. 5 F: 3. Dedicat ad Niv. B. V. M. *dx* Maj. in: M. gl: Cr: P. B. *Et te. in. Festiv.* Vesp. de seq: com: præc. & SS. MM. Xysti.

A. 6 F: 4. Transfig: Dni *dx* Maj. 9 L. & com. MM. in L. & M. gl: Cr: Præf: Nat. *tnē* in: Vesp. com: seq: *Ant. pr. & S. Donat: M.*

A. 7 F: 5. Cajetani C. *dx* 9 L. & com. S. M. in: L. & M. gl: in Vesp: com: seq.

R. 8 F: 6. Cyriaci &c. MM. *sdx* Suff: in M. gl: 2 Or: *a. cunē: 3 ad Lib.* Vesp. a. cap. de seq: com. præc: & S. Rom. M. Suff:

A. 9 Sab: (*Vig: sine lej:*) Henrici C. *sdx* loc: pr: *ex 15 Jul: L. 1 N. F. 9 L. & com. Vig. ac Rom: Suff: in M. gl: 2 Or: Vig. 3 S. M. U. E. Vig. Vesp. de seq: com. Dom. Ego. Cras denunc. lej. F. 5 ac. Fest. celebr. Assumpt. B. F. 6.*

R. 10 DOM: 9. p. Pent: 2. Aug: Laurentii M. *dx* 2 cl. cum Off: Off: pr: 9 L. & com. Dom. in L. & M. gl: Cr: P. Ttt: U. E. D. in Vesp. com. Dom. & seq: ac SS. MM. Tiburt.

R. 11 F: 2. Nazarii &c. MM. *sdx* loc: pr: *ex 28 Jul. L. 1 N. ex heri Incip: 9 L. SS. MM. com. Oct: Laur: & MM: in L. & M. gl: non dic:*

AUGUSTUS

- Cr. rae. *Oct. ni in pr. Eccl: Vesp: de seq. com præc: & Oct. * Plenil. h. 8 m. 53 mane.*
- A. 12 F. 3 Clara V. dx L. 1 N. F. com. Oct: in L. & M. gl: in Vesp. com. seq. & Oct. ac SS. MM. Hippolyti.
- A. 13 F. 4 Marthæ V. dx loc: pr: ex 29 Jul. 9 L. SS. MM. com. Oct. & SS, MM. in L. & M. gl: Vesp. de seq. com. præc. & Oct. ac S. Eusebii C.
- R. 14 F. 5 (*Vig: cum Ier.*) Joan: & Paul: MM. dx ex 26 Jun: 9 L. Vig. com. Oct. & Vig: ac S. Euseb: in L. & M. gl. U. Ev, Vig: Vesp. de seq. tnt.
- A. 15 F. 6 ASSUMPTION. B. V. M. dx t cl: cum Oct: * Bened. Herbar: in M. gl. Cr. Præf: B. Et te in Assumpt. pertot. Oct: in Vesp. com. seq. tnt.
- A. 16 Sab. Rochi C. P. R. P. dx com. Assumpt. & Laur. in L. & M. gl: C. P. B. Vesp. de seq. y hym: mut. com. Oct: Laur: ut in t Vesp. Ori: pr: & Dom: Omnis.
- A. 17 DOM. 10 p. Pent 3 Aug: HYACINTHI C. P. R. P. dx t cl: cum Oct: L. 1 N. Feat. 9 L. Dom. com. Laur: & Dom. in L. & M. gl: Cr. P. B. U. E. D. in Vesp: com: seq. & Laur: ac Dom: * Decresc: h. m m. 46 Vesp.
- R. 18 F. 2 Margarithæ V. M, P. R. P. dx ex 13 Jul: L. 1 N. ex heri Incip: 9 L. S. Agap: M. com: Oct: Assump: & Hyac: ac S. M. in L. & M. gl: Cr. P. B. Vesp. a cap. de seq. com: præc: & 2 guar.
- A. 19 F. 3 Ceslai C. P. R. P. dx ex 20 Jul: L. 1

12. 7

13. 9

L.

M.

com

14. 5

cl

in

18.

Com

to

g

e

19.

12. Veop. et in ordinario

13. Fer 4. Nazarii Celii M.M. da 1. p. ea 28 Jul.
L. T. N. de Script cur. g. l. P. M. M. com Oct et
N. M. M. in L. et Mis G. Veop à Corp de seq
com proe et oct de P. Euseb.

14. Fer 5. Marthae V. da 1. p. ea 29 Jul. L. T. N.
de Script cur. g. l. Vig. com. oct. et Vig a P. Euseb
in L. et Mis G. ult. & Vig Veop de seq

16. Fer 2. Anne Vid. da 1. p. ea 26 et 27 Jul. Julii
Offm in proep. g. l. S. Agapiti M. com oct de
uemp. S. Hyaci. de P. M. M. In L. et Mis
G. L. C. de P. M. S. In Veop com seq et 2.
O. Char.

19. Fer 3. Iohannis et Pauli M. M. da ea 26 June

Offm. ut in prop. cum octavar In L. et Mis
Vesp a cap de sey cum pree. et Octavar.

20. Febr. 4. Ut in exclinario L. et M. Incipit
ca Dom pree.

25. Febr. 2. Vesp de sey cum pree et Zephirus

26. Febr. 3. Margarethe S. M. da ca 13. Feb.
L. et M. de Corp. cur. gl. et cum S. M.
in L. et Mis gl. Vesp a cap de sey
cum pree.

AUGUSTUS

- N. F. 3 Noct. *Design:* de coi Evang: com: 2
gvar. in L. & M. gl: Cr. P. B. Vesp. a cap.
 de seq. com. præc: & 2 *gvar.*
- A. 20 F. 4 Bernardi Ab C. *dx* L. 1 N. F. com.
 2 *gvar.*: in L. & M. gl: Cr. P. B. Vesp. a cap:
 de seq. com. præc. & 2 *gvar.*
- A. 21 F. 5 Franciscæ Frem: Vid: *dx* L. 1 N.
 F. com: 2 *gvar.*: in L. & M. gl: Cr: P. B.
 Vesp. de seq. *ut in 1 Vesp.* com. præc. &
 Hyac ac SS. MM. Timoth: &c.
- A. 22 F. 6 Oct. Assumpt. B. V. M. *dx* 9 L. SS.
 MM. com. S. Hyac & MM. in L. & M. gl:
 Cr. P. B. in Vesp. com. seq. & Hyac.
- A. 23 Sab: (*Vig. sine. lej.*) Paul p. Benit. C. *dx*
 L. 1 N. Sab: 9 L. Vig. com. Hyac. & Vig: in
 L. & M. gl: Cr: U. E. Vig. Vesp. de seq.
 com. Hyac. *ut in 1 Vesp.* & præc: ac Dom.
Sapient.
- R. 24 DOM. 11. p. Pent 4 Aug: Bartholom.
 Ap. *dx* 2 cl. 9 L. Dom. com: Oct. Hyac. &
 Dom: in L. & M. gl: Cr: P. Ap. U. E. D. in
 Vesp. com: Hyac. & Dom: ac seq.
- A. 25 F. 2 Ludovici Reg: C. *dx* L. 1 N. ex
 heri *Incip. Suff:* in M. gl: 2 Or: *u. cant.* 3
 ad Lib: Vesp. de seq. com. præc. & S. Ze-
 phyr M. *Novil. h. 1 m. 51 p. merid.*
- A. 26 F. 3 Hieros. ym. Remil: C. *dx* fuit loc. pr.
 27 ex 20 Jul: L. 1 N. F. 9 L. & com. S. M.
 in L. & M. gl: Vesp. a cap. de seq. com.
 præc.
- A. 27 F. 4 Transl: S. Casimiri C. P. R. P. *dx*
 L. 1 N. F. in M. gl: Vesp: a cap. de seq. com.
 præc. & S. Herm M.

AUGUSTUS

A. 28 F. 5 Augustini E. C. E. D. L. & N. Sap:
com: S. M. in L. & M. gl: Cr: Vesp. a cap:
de seq. com. præc: & S. Sabinæ M.

PRO MEMORIA

- a Vesp. 28 Aug. pro Regio insigni Col-
leg. S. Ioan. Bapt; vide in Fine Directorii.
- R. 29 F. 6 Decollat. S. Ioan. Bapt. 2x 9 L. &
com. S. Sab. in L. & M. gl: Vesp. a cap. de
seq. com: præc & SS, MM. Felicis.
- A. 30 Sab. Rosæ Lim: V. 2x L. & N. Sab. 9 L. &
com. MM. in L. & M. gl: Vesp. de seq. com.
Dom. cum audis.
- A. 31 DOM. 12 p. Pent. 1 7bris JOACHIM
C. Protect: R. P. 2x 1 cl: cum Oâ: Off: pr:
9 L. & com. Dom. in L. & M. gl: Cr: P. Ttt.
U. E. D. Vesp. de seq. com. præc. tnt.

SEPTEMBER Dierum XXX.

- A. 1 F. 2 Dedicat. Eccl: Cath: Posn: 2x 1 cl:
sine Oâ: ex heri com: nul: in M. gl: Cr: in
Vesp. com seq. tnt.
- A. 2 F. 3 Stephani R. C: S: 2x L. & N. ex Dom.
præc. Incip. com: S. Joach: in L. & M. gl: 5
Or: Concede Cr Vesp. de seq. com: præc: &
& Oâ: Joach: * Cresc. h. 5 m. 51 Vesp.
- A. 3 F. 4 Raymund. Non. C. 2x ex 31 Aug:
com: Oâ: in L. & M. gl: Cr: in Vesp. com:
seq.
- A. 4 F. 5 de Oâ: S. Joach: 2x Off: adum. in M.
gl:

2. S.
3. Fe
ca
d
4. Fe
L.

~~13. Vigilia in Jara Honoris Jue~~

2. Fer 3. Vesp de seq com puae et oct.

3. Fer 4. Ceteri C. de ea 20 Jul. L. et M. de Scrip
cur. com vet In L et M Gl. Cr. Vesp et Cap.
de seq com puae et oct.

4. Fer 5. Raymundi Nonnetri C. de ea 31 Aug
L. et M. de Scrip cur com vet in L et M Gl
In Vesp. com seq et oct.

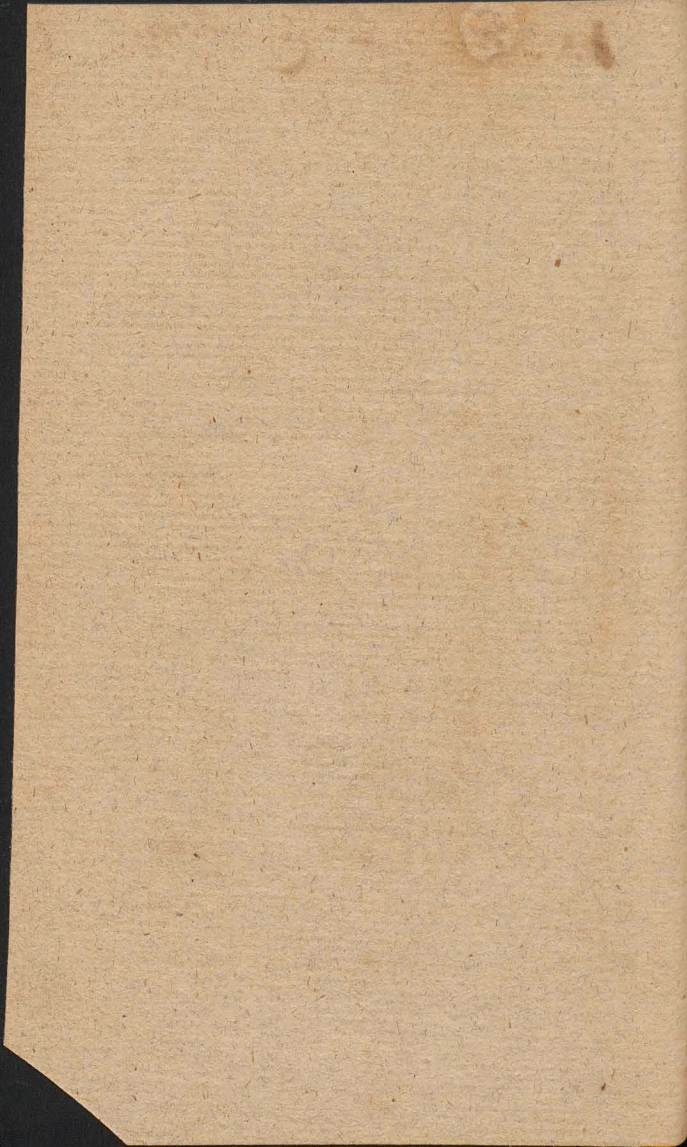

S
c
A
L
c
A. C
C
A.
g
P
A:
C
P
C
A.
c
A.
c
C
A.
c
A.
A.
A.

SEPTEMBER

- gl: 2 Or: B. 3 *Eccl.* Cr: Vesp. a cap: de seq:
com: præc:
- A. 5 F. 6 Laurent: Just. E. C. *ſdx* com. Oñt: in
L. & M. gl: 3 Or: B. Cr. Vesp, a cap: de seq.
com. præc.
- A. 6 Sab: *Tej. Conſuet.*: de Oñt: S. Joach: *ſdx*
Off: 3tium. Miſ: ut F, 5 Vesp: de seq. ut in
1 Vesp com. Dom in oibus * *Cras in Colleg.*
Votiv ob Eleçt. S. R. M. denuc, quog. Feſt:
Celeb: Nat. B. F. 2.
- A. 7 DOM; 13 p. Pent. 2 7bris Oñt: S: Joach
dx Off: 4tum 9 L. & com. Dom. in L. & M;
gl: Cr. P. Ttt. U. E. D. Vesp. de seq. com.
præc: *tnt.*
- A: 7 8 F. 2 NATIVIT: B. V. M. *dx 2 cl. cum*
Oñt: 9 L. & com. S. Adrian: in L. & Miſ:
priv: tnt. gl: Cr: P. B. Et te in Nativ. per
Oñt. in Vesp: com: S. Gorgon: M.
- A. 9 F. 3 de 2 Die Oñt: Nat: B. *ſdx* 9 L. &
com. S. M. in L. & M. gl: 3 Or:
*Spir: S. Cr: P. B. Vesp. de seq. com: Oñt: **
** Plenil: h. 5 m. 13 Vesp.*
- A. 10 F. 4 Nicolai de Tolent C. *dx* L. 1 N. F.
com: Oñt: in L. & M. gl: Cr: P. B. in Vesp:
com: seq: & SS. MM: Proti * *Cras Exam:*
Ordinand.
- A. 11 F. 5 de 4 Die Oñt: Nat: B. *ſdx* 9 L. &
com: SS. MM, in L. & M. ut F. 3 Vesp: de
Oñt:
- A. 12 F. 6 de 5 Die Oñt: Nat: B. *ſdx* in M. gl:
2 Or: *Spir: S. 3 Eccl: Cr: Vesp: de Oñt.*
- A. 13 Sab: de 6 Die Oñt: Nat: *ſdx* Miſ: ut heri

SEPTEMBER

- Vesp: de seq. com. Dom. *ne reminisc:* & Oct.
 * *Cras promulg:* IV. TEMP:
- R. 14 DOM: 14 p. Pent 5 7bris Exaltat.
 S. Crucis dx Maj. Off: pr: 9 L. & com Dom.
 & Oct: in L. & M. gl: Cr: P. † U. E. D. in
 Vesp: com: seq: ut i Vesp. & Dom: ac S.
 Nicomed: M.
- A. 15 F. 2 Oct: Nativ: B. dx 9 L. & com. S. M;
 in L. & M. gl: Cr: P. B. in Vesp: com: seq:
 & SS. MM. Euphem.
- R. 16 F. 3 Cornelii MM. sdx L. 1 N. ex Dom:
 præc: Incip: 9 L. & com. SS. MM. Suff: in
 M. gl: 2 Or: MM. 3 a cunct: Vesp. de seq.
 com: præc: * *Decresc: h. 8 m. 3 mane.*
- A. 17 F. 4 IV. TEMP. Impres: Stigm: S. Francis:
 dx Off: pr: 9 L. & com. Fer: (ant: & Or:
 pr. & ex Psalt: F. 4) in L. & M. gl: Ult:
 Ev: Fer: Vesp. a cap: de seq: com: præc.
- A. 18 F. 5 Joseph: a Cupert: C. dx in M. gl:
 Vesp. a cap: de seq: com. præc.
- R. 19 F. 6 IV. TEMP: Januar: & Soc: MM.
 dx L. 1 N. Fratr: 9 L. & com: Fer: in L. &
 M. gl: Ult: Ev. Fer: Vesp: a cap. de
 seq. com. præc.
- R. 20 Sab: IV. TEMP. Vig: (*de qua tnt. fit
 in Mis:*) Eustachii & Soc. MM. L. 1 N. Fratr.
 9 L. & com: Fer: in L. & M. gl: 3 Or: Vig:
 Ult: Ev: Fer: ORDINES SS. Vesp. de seq:
 com: præc: & Dom. Adonai.
- R. 21 DOM. 15 p. Pent: 4 7bris Mathæi Ap.
 dx 2 cl: Off: ut ibi 9 L. & com: Dom: in L.
 & M. gl: Cr: P. Ap. U. E. D. in Vesp: com.
 Dom: & seq: ant. pr: ac SS. MM. Mauritii

Oct.

stat.

in.

in

S.

M;

eq:

mi:

in

eq.

if:

Dr:

lt:

gl:

M.

&

de

fic

tr.

ig:

eq:

p.

L.

m.

tii

27. Sab. Veap de seq com Dom.

28. Dom 16. post Pent. et ab̄ Dedicatione Sed.
Sæ Crucis Dat Cl. cum oct g l. et com D^o
In L et Mis. of. Cr. In fest de Trin. ult
Et Dom. In Veap com seq tri bms.
29. Nulla com de oct i tot Off et mis
30. Ut in Ordin. com oct. in Off et Mis. ac Cr.

SEPTEMBER

- A. 22 F. 2 Thonæ de Villanov: E. C. *ſdx* (in
ant: *Brev. hbetr 18 huj.*) L. 1 N. ex heri
Incip. 9 L. & com: SS. MM. Suff: in M. gl:
3 Or: *a cunct.* Vesp: a cap: de ſeq: com:
præc: & S. Theclæ V. M. Suff: *ÆQUINOCT:
UTUM. h. 10 m. 4 Vesp.
- R. 23 F. 3 Lini P. M. *ſdx* L. 1 N. F. 9 L. &
com: S. Thecl: Suff: in M. ut heri Vesp. de
ſeq: com: præc:
- A. 24 F. 4 B. V. M. de Mercede *dx Maj:* in M.
gl: Cr: P. B. *Et te in Feſtiv:* Vesp de ſeq:
*tnt, * Novil: h. 6 m. 12 mane.*
- A. 25 F. 5 SS. Nömin: B. V. M. *dx Maj: ex*
Dom: inf: Oät: Nat: B. in M. ut heri in
Vesp: com: ſeq: & SS. MM. Cyprian:
- R. 26 F. 6 Joſaphat. E. M. P. R. P. *dx* L. 1 N.
ex Dom: 5 7bris *Incip: 9 L. & com: SS.*
MM. in L. & M. gl: Vesp: a cap: de ſeq:
com. præc,
- R. 27 Sab: Transl: S. Stanisl: E. M. P. R. P. *dx*
in M. gl: *sine Cr:* Vesp. de ſeq: com. Dom:
*Adaperiat * F. P.*
- A. 28 DOM. 16 p. Pent: 1 8bris LADISLAI
de Giel: C. P. R. P. dx 1 el: cum Oät: L. 1 N.
Beat: 3 N. Nolite 9 L. & com: Dom: in L. &
M. gl: Cr: P. Ttt: U. E. D. in Vesp: com:
ſeq: *tnt.*
- A. 29 F. 2 Dedicat: S. Michael: Arch: *dx 2 cl:*
Off: & M. pr. gl: Cr: in Vesp. com: ſeq: *tnt.*
* F. P.
- A. 30 F. 3 Hieronymi C. E. D. *dx* L. 1 N. Sap:
E 2

ſcd.
23

cr.

OCTOBER

com. Oct: in L. & M. gl: Cr: in Vesp: com:
 seq: & Remig: * F. P.

OCTOBER Dierum XXXI.

- A. 1 F. 4** De Oct: Ladisl: C. *dx* L. 1 N. ex Dom.
 præc: *Incip: 2* Noct: *ex 4 Die* Oct: Stanisl:
 Kost: 3 N. Nolite 9 L. & com. S. Remig: in
 L. & M. gl: 3 Or, *Conced: Cr: Vesp: de seq.*
 com: præ:
- A. 2 F. 5** Angelor: Custod: *dx* com: Oct: in L. &
 M. gl: Cr: in Vesp: com: seq: & Oct: * *Cresc.*
h. 7 m. 46 mane.
- R. 3 F. 6** Fest. Reliq: Eccl: Upsal: *dx* int. P.
 R. S. loc. pr: *ex Dom: post Fest: S. Mathæi*
 Off: ut ibi com: Oct: in L. & M. gl: Cr: Vesp:
 a cap: de seq: com: præ: & Oct:
- A. 4** Sab: Francisci C. *dx* com: Oct: in L. &
 M: gl: Cr: Vesp: a cap: de seq: *ut in 1*
Vesp: com: præ: & Dom: Refuls: ac SS.
 MM. Placid. * F. P.
- A. 5** DOM: 17 p. Pent. 2 gbris Octav. Ladisl:
 C. *dx* L. 1 N. Dom: 2 Noct: *ex Oct: Stanisl:*
 Kost: 5 N. Nolite 9 L. & com. Dom: ac SS.
 MM. in L. & M. gl: Cr: P. Tte: U. E. D.
 Vesp. a cap: de seq: com: præ & Dom.
- R. 6 F. 2** Transl: S. Æschil: E. M. P. R. S. *dx*
 L. 1 N. F. in M. gl: Vesp: a cap: de seq:
 com: præ: & S. Marci P. C. ac SS. MM.
 Sergii.
- A. 7 F. 3** Brunon. C. *dx* loc. pr. *ex heri* L. &
 N. F. 9 L. & com: S. Marci ac SS. MM. in
 L. & M. gl: Vesp: a cap. de seq: com: præ

1. Fer. 4. de 4. die infr oct Dedica scla L. M.
de Scrip Incipit ex Dom p. r. e. q. l. et com
P. Remigio in L. et Mis. Gl. Cr. 3. Erlon
Vesp de seq com p. r. e.

2. Fer. 5. Vesp de seq

3. Fer. 6. Lacti. S. de Gielnow. L. et Cl. l. p.
et Dom pt Fest Mathaei. Off. p. r. e. Gl. Cr. In
Vesp com seq

4. Sab. Vesp a Cap de seq et in t. Vesp com p. r. e.
et Dom. de L. M. M. S. Paulin

5. Dom. 11. post Pent. 2. oct. Oct Dedica. Ecclesie
Sa Crucis de L. et n. de Scrip cur. g. l. et com
Dom. a. H. M. M. In L. et Mis. Gl. Cr. 2. vesp. S. r. i.
ult. Er. Dom. Vesp a Cap de seq com p. r. e.
et Dom.

It Sub Ceru & Dem. Mth. sda lq. ex 211
462 L & N de Scrip. cas Suff. In Mio
gl. 2 or clauet 3 ad lo bit Resp. a cap
de seq com pua Suff.

OCTOBER

- A. 8 F. 4** Birgittæ Vid: P. R. S. *dx* in M. gl: in Vesp: com: seq.
- R. 9 F. 5** Dionysii MM. *sdx Suff:* in M. gl: 2 Or: a cunct: 3 *ad Lib:* Vesp: de seq: com: præc: * *Plenil: h. 1 m. 42 mane.*
- A. 10 F. 6** Gratiar: Actio: int P. R. P. *dx Maj.* Off: pr: *Mis: Vot. SS. Trinit.* gl: 2 Or: grat: Act: ut *poç hanc Vot. Evang: Cum audier: ex Mis: pl: MM. Cr: P. Ttt. Procef- TE DEUM, ob Victor: ad Chocim: ex Turc. report. in Vesp: com: seq.*
- A. 11 Sab.** Francisc: Borg: C. *sdx* loc: pr: ex *heri Suff:* in M. ut F. 5 Vesp: a cap de Dom com: præc, *Suff.*
Virid: 22 DOM: 18 p. Pent: 3 *gbris* de Ea *sdx* ad Mat: Hymn: *Primo ad Laud: Æterne Suff: ad Prim: 4 Pl: cum Symb: prec: Domin. in M. gl: 2 Or: a cunct: 3 ad Lib. Cr: P, Ttt. in Vesp com: seq: Suff:*
- A. 13 F. 2** Eduard: R. C. *sdx* L. 1 N. F. *Suff:* in M. gl: Or: ut *heri Vesp: a cap: de seq: com: præc: Suff*
- R. 14 F. 3** Callisti P. M. *sdx Suff:* in M. gl: Or: ut *ante Vesp. de seq. com: præc,*
- A. 15 F. 4** Hedvig: Vid. P. R. P. *dx Maj. l. 1 N. Mulier. gl: sine Cr: in Vesp com: seq: * F. P. * Decrese: h. 8 m. 15 Vesp:*
- A. 16 F. 5** Theressæ V. *dx* loc: pr: ex *heri in M. gl: Vesp de seq. com præc.*
- A. 17 F. 6** SS. Rosarii B. V. M. *dx Maj: ex Dom: 2 gbris* Off ut *ibi in M. gl: Cr: P. B. Et te in Solemn. Vesp. de seq com: præc*
- R. 18 Sab:** Lucæ Evan. *dx 2 cl. in M. gl: Cr:*

OCTOBER

- Pr Ap: Vesp. de seq: com. præc: & Dom:
*Exaud: * F. P.*
- A. 19 DOM: 19 p. Pent. 4 *bris* JOAN: CAN:
 III C. P. R. P. *dx* *1 cl:* cum Oâ: L. 1 N.
 Beat. 9 L. & com: Dom: in L. & M. *prop:*
 gl: Cr. P. Ttt. U. E. D. in Vesp: com: seq:
 & Dom:
- R. 20 F. 2 Transl: S. Adalb: E. M. P. R. P. *dx*
 L. 1 N. ex heri *Incip.* com. Oâ: in L. & M.
 gl Cr: Vesp: a cap. de seq: com: præc: &
 Oâ: ac S. Hilar: Ab.
- R. 21 F. 3 Ursulæ & Soc. MM; P. R. P. *dx* L. 1
 N. F. 2 Noct: ubi non sunt *prop:* ex *coi* *ado*
loc. 3 Noct: 10 *Vig:* 9 L. S. Ab: com: Oâ:
 & S. Ab. in L. & M. gl: Cr: Vesp: a cap. de
 seq: com: præc: & Oâ.
- R. 22 F. 4 Venustai M: P. R. P. *dx* ex 28 *bris*
 com. Oâ: in L. & M. gl: Cr: Vesp: a cap. de seq:
 com: præc. & Oâ:
- A. 23 F. 5 Joan: a Capistr. C. P. R. P. *dx* com:
 Oâ: in L. & M. gl: Cr: Vesp: de seq: com:
 præc. & Oâ: * *Novil. h. 11 m 44 Vesp*
- A. 24 F. 6 Raphael: Arch: *dx* Maj. Oâ: pr:
pro aliq: loc: com: Oâ: in L. & M. gl: Cr:
 in Vesp. com: seq: & Oâ: ac SS. MM.
 Chryf:
- A. 25 Sab: Petri de Alcant: C. *dx* ex 19 *huj.* 9
 L MM. com. Oâ: & MM. in L. & M. gl: Cr:
 Vesp. a cap: de seq: ut in *1 Vesp.* com: præc:
 & Dom: *Tua* & S. Evar: * *Cras denunc. Iej.*
F. 6 ac Fest: celebr: OO. SS. Sab: Com:
 Fid: Def: transf: in F, 2
- A. 26 DOM. 20 p. Pent. 5 *bris* Oâ: S. Joan:

227

24.

25.

22. 74. Petri de Alcant. dx ex 19 hujus.

24. Febr. 6. In Vesp com seq et vet de d m m.
Chrysanthi

25. Sab. Reliquiar Beate Ursule dx ex Dom. pt
San Mathaei et sa vet sp Offi pro. gl.
N m m. com vet M. M. in L et Mis Gl. Cr.
Vesp de laps. de seq com pree et Dom a P
Lvanit.

24. Fer 2. Petri de Alcant Petx ex 29 hij 2 M.
de Scriptur 9 l. et com Vig in Miss G.
com Vig & Ull Bo Vesp de seq com puae

2

29. Fer 4. Armenogitli M. scti ex 13 Apr ad
Mab. 2. Hom. Regali 2. 1. ex heri Antiochus
ad 2. Hom. Nullis Suffi in Miss G. 2 or. a Curat
3. ad libit Vesp. a Cap de seq com puae. Suffi

30. Fer 6. Soteris et Rui M. scti ex 22 Apr
2. 1. n. de Scriptur 3. 11. cum Audi etij rebi
qua ut heri Vesp a Cap de seq com puae et Suffi

31. Fer 6. Pheli et Marci. M. scti ex 26 Apr
2. 1. n. de Scriptur 9 l. et com Vig in Miss G.
in Miss G. 2 or. Vig 3 a Curat Ull Bo
Vig Vesp de seq

OCTOBER

Cant: C. dx L. 1 N. Dom: rly. ex Die Oā.
 Stanisl: Kost: 9 L. & com: Dom: & S.
 Evar: in L & M. gl: Cr: P. Ttt: U, E. D.
 in Vesp. com: Dom: & seq.

R. 27 F. 2 (Vig: sine Iej.) Hermenegild: R.
 M. sdx ex 13 Apr: ad Mar: hymn: Regali ad
 L. Nullis. L. 1 N. F. 9 L. & com: Vig: Suff:
 in M. gl: 2 Or: Vig: 3 Or: a cunct: Ult: Ev:
 Vig: Vesp: de seq: tnt.

R. 28 F. 3 Simon: & Iudæ Ap: dx 2 cl: in M.
 gl: Cr: P Ap. in Vesp. com. seq. * F. P.

R. 29 F. 4 Soter: & Cay: MM sdx ex 22 Apr: L.
 1 N. ex her. Antiochus 3 N. Cum audier: Suff:
 Mis: Intret: gl: 2 Or: a cunct: 3 ad Lib:
 Vesp a cap: de seq, com: præc: Suff:

R. 30 F. 5 Clet. & Marcel: MM sdx ex 26 Apr:
 L. 1 N. F. rly. ut heri Vesp. a cap de seq.
 com præc: Suff:

R. 31 F. 6 (Vig: cum Iej:) Georgii M. sdx.
 fuit loc: pr: 27 Apr: ex 23 eiusd. L. 1 N. F.
 2 N. ex com: un: M. extr: Temp: Pasch:
 1 loc: 3 N. siquis vult. 9 L. & com: Vig: Suff:
 Mis. Latib: 2 Or: Vig: 3 a cunct: Ult: Ev:
 Vig: Vesp. de seq: tnt. * F. P. * Cresc: h. 7
 m. 50 Vesp.

NOVEMBER Dierum XXX.

A. 7 1 Sab. FESTUM OO, SS. dx 1 cl: cum
 Oā: Off: pr: in M. gl: Cr: per Oā: in Vesp:
 com: Dom: Vidi.

A. 2 DOM: 21 p. Pent. 1 gbris de Ea sdx L. 1
 & 2 N. ac ex Dom. 1 gbr. 3 N. ex Dom:

NOVEMBER

- 21 p. Pent: *fine suff.* com: Oct: in L. & M.
 gl: 3 Or: non dic: Cr. P. Ttt: ad Prim: 4 Pf:
 cum Symb *fine prec:* Vesp. de Dom: com:
 Oct: dicto Benedic: Dno Vesp. Defunct: *sub*
ritu 2plici de Præcepto Or: Fidelium Pro-
ces: cum Station.
- Nig: 3 F. 2 Comm. O O. Fidel: Def: de 3 Die
 Oct: OO. SS *sdx* post Laud: dicto Bened:
 Dno Off: Def: trium Noct: cum Laud: de
 Præcepto Proces: cum Stat: Mis: *priv. oes*
 de Requiem Mis: Convent. in C. A. gl: 2 Or:
 Spir: S. 3 Eccl: Cr. Vesp. de seq: com: Oct:
 & SS. MM. Vital: * F. P. * Cras in Colleg:
 Votiv TE DEUM observat. Salut S.R.M.
- A. 4 F. 3 Caroli Borom: E. C. *sdx* 9 L. SS.
 MM. com. Oct: & MM. in L. & M. gl: ad-
 dit: 4 Or: pro grat Act: ut post Votiv. SS.
 Ttt. Cr: in Vesp: com: Oct:
- A. 5 F. 4 de 5 Die Oct: OO. SS. *sdx* in M. gl:
 2 Or: Spir: S. 3 Eccl: Cr Vesp de Oct.
- A. 6 F. 5 de 6 Die Oct: *sdx* oia ut heri & pr:
- A. 7 F. 6 de 7 Die Oct: *sdx* Oia ut ante & pr
 Vesp. de seq: ut in 1 Vesp. com: SS. MM:
 Coronat: * Plenil: h. 11 m. 4 ante Merid.
- A. 8 Sab: Oct: OO. SS. *sdx* 9 L. & com. SS.
 MM. in L & M. gl: Cr: Vesp: de seq: com:
 præc: & Dom: Muro & S. Theod: M. * Dom.
 2 gbris cum sua Hebd: hoc anno omittit.
- A. 9 DOM: 22 p. Pent: 3 gbris Patrocini B. V.
 M. *sdx* Maj. Off: ut in festo ad Niv. 5 Aug:
 xcept. Lect. 2 Noct: quæ dic. ex 5 Die inf
 Oct: Nat. B. ac locu Festiv: dic: Patrocina.

PE
om:
sub
ro-

Die
ed:
de
ous
Or:
Or:
eg:
vl.
SS.
ad-
S.

gl:

:
pr
vl:
S.
m:
m.

V.
g:
nf
ia.



99
H
&
A. r
ri
C
&
A. r
cc
G
R. r
2
in
A. r
g
T
R. r
L
h
A.
g
L
A.
H
c
T
A.
H
V
A.
2
c
4

NOVEMBER

- 09 L. & com. Dom: ac S. M. in L. & M. gl: Cr:
 P. B. *Et te in Festiv.* in Vesp. com. Dom:
 & seq. ac SS. MM. Tryph:
- A. 10 F. 2 Andreæ Avel: C. *dx* L. 1 N. ex he-
 ri *Incip:* 9 L. & com: MM. *Suff:* in M. gl: 2
 Or: MM. 3 *a cunct:* Vesp. de seq. com. præc:
 & S. Mennæ M.
- A. 11 F. 3 Martini E. C. *dx* Off: ut ibi 9 L. &
 com. S. M. in L. & M. gl: Vesp. a cap. de
 seq. com: præc: * F. P.
- R. 12 F. 4 Quinq: Frat: Polón: MM. P. R. P.
dx L. 1 N. F. 8 *Hæc est* in M. gl: *sine* Cr:
 in Vesp. com: seq.
- A. 13 F. 5 Didaci C. *dx* L. 1 N. F. *Suff:* in M.
 gl: 2 Or: *a cunct:* 3 *ad Lib:* Vesp. a cap: de
 seq. com. præc: *Suff.*
- R. 14 F. 6 Martini P. M. *dx* loc: pr: *ex 12 huj.*
 L. 1 N. F. 8 *Dne* *Suff:* in M. gl: Or: *ut*
heri Vesp. de seq. com: præc.
- A. 15 Sab. Gertrud. V. *dx* L. 1 N. F. in M.
 gl. Vesp: de seq. com: Dom: *Qui calor:* *
Decresc: h. o. m. 37 post Merid:
- A. 16 DOM: 23 p. Pent. 49bris STANISLAI
 KOST: C. P. R. P. *dx* 1 *cl: cum Oct:* 9 L. &
 com: Dom: in L. & M. *Os Justi* gl: Cr: P.
 Ttt: U. E. D. in Vesp. com: seq: & Dom.
- A. 17 F. 2 Salomeæ V. P. R. P. *dx* L. 1 N. ex
 heri *Incip:* com: Oct: in L. & M. gl: Cr:
 Vesp: a cap: de seq. com. præc: & Oct:
- A. 18 F. 3 Dedic. Basil: SS. Ap. Petri & Pauli
dx com: Oct: in L. & M. gl: Cr, Vesp. a
 cap. de seq. com: præc: & Oct: ac S. Pont:
 M. * F. P.

NOVEMBER

- A. 19 F. 4** *Elisabeth: Vid: dx L. 1 N. ex hieri*
Incip: Joel. 9 L. S. M. com: Oct; & S. M. in L.
& M. gl: Cr: Vesp: a cap: de seq: com: præc.
*& Oct: * F. P.*
- A. 20 F. 5** *Felicis de Val: C. dx L. 1 N. ima ex*
F. 5 Amos 2da ex F. 6 Abdias 3tia ex Sab:
Jonas com. Oct. in L. & M. gl: Cr: Vesp.
de f. q: com: præc. & Oct:
- A. 21 F. 6** *Præsent: B. V. M dx Maj. com: Oct:*
in L. & M gl: Cr: P. B. Et te in Præsent. in
*Vesp. com seq: & Oct: * F. P.*
- R. 22 Sab: Cæcilie V. M. dx Off: pr: com: Oct:
in L & M gl: Cr: Vesp: a cap. de seq: ut
in Vesp. com præc. & Dom. Super ac S.
*Felicit: M. * F. P. * Novil: h. 5 m 27 Vesp.***
- A. 23 DOM. 24 & ultima p Pent. 5 gbris Oct:
Stanislai Kost: C. dx L. 1 N. 9 L. & com.
Dom: ac S. M. in L. & M. gl: Cr: P. Ttt. U.
E. D. Vesp. a cap. de seq: com: præc: &
*Dom: ac S. Chryfog: M.***
- A. 24 F. 2** *Joan. a Cruce C. dx L. 1 N. F. Na-*
hum. 9 L: & com: S. M. in L. & M. gl: Vesp:
*a cap: de seq: com: præc. * Cras in Colleg:*
Vot. ob Coronat. S. R. M.
- R. 25 F: 3** *Catharinæ V. M. dx L. 1 N. F, Ha-*
bac. in M. gl: in Vesp: com: seq: & S. Petri
*M. * F. P.*
- A. 26 F. 4** *Gregor. Thaum. E, C. f dx loc: pr:*
ex 17 huj. L. 4 N, F. Sophon: 9 L. & com. S.
M. Suff. in M. gl: 3 Or: a cund; Vesp: de
seq: com: præc.
- A. 27 F. 5** *Dedicat: Basil: Salvat. dx ex 9*
huj. in M. gl: Cr: in Vesp, com: seq:

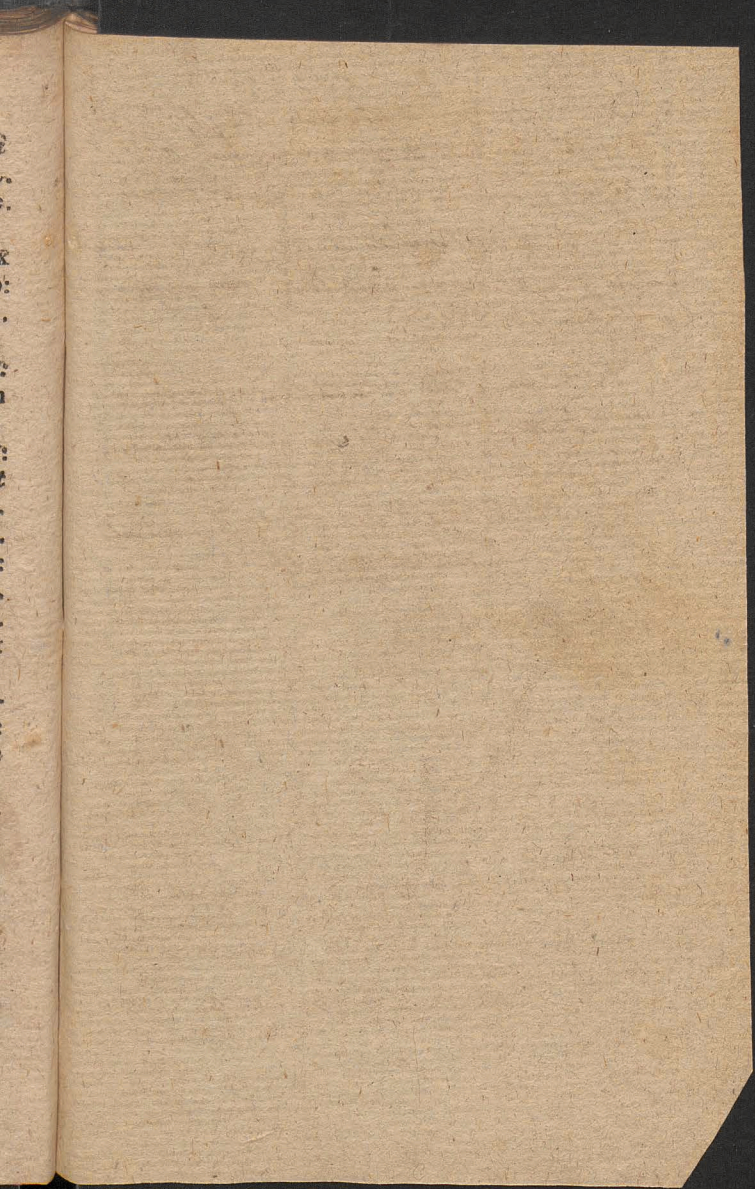

28. Febr. 6. Georgij M. sola ea 23 et 27 h. Apr. 1.
1. n. Aggeus 2da et 3a Zacharias 2. 2.
n. ea com uni. Mar. extra tempus Paschale
3. n. Si quis vult Suffr. In Mis Gl. 2. or Deumet
2a ad Liber 4cap a Capp de reg com puae et
Saturini Suffr

29. Sub Margaretha Vid sua ea 10 Junii 2
1. n. Malachias g. p. et com. Vigilia uel. Mar
Suffr. In Mis Gl. 2 or Vig 3. Saturini
ult. 8v Vig. 4cap a Capp de reg com puae.
pt. 4cap Alma Suff ceperunt

NOVEMBER

- A. 28. F. 6 Margarithæ R. Vid: *sdx* ex 10 lun:
 L. 1 N. 1ma ex heri Aggæus 2da & 3tia
 ex hodie Zachar: Suff: in M. gl: 2 Or: a
 a cunct: 3 ad Lib: Vesp: a cap: de seq: com:
 præc: & S. Saturn: M. Suff:
- R. 29 Sab: (*Vig: sine Iej:*) Bonifacii E. M.
 P. R. R. *sdx* fuit loc: pr: 20 lun: ex 19 ejusd:
 L. 1 N. Sab: Malach: 3 N. *siquis* vult 9 L.
 & com: Vig: ac S. M. Suff: in M. gl: 2 Or.
 Vig: 3 S. M. Ult: Ev: Vig: Vesp: a cap: de
 seq: com. præc: post Vesp: Alma * Suff. SS.
 cessant. * sero claud: Nupt. * Cras promulg.
Jej: sub Præcepto F. 4 & 6 per tot Advent,
loco Vigil: quæ ante jejunab.
- Viol: 30 DOM: 1 Advent. 1 cl: de Ea *sdx* Off:
 ut ibi ad Prim: 4 Pf: cum Symb: *Qui ven-*
turus es Spr dic: ni alit. not. prec: Domin.
 ad Hor: Ant: ex Laud: Mis: *sine gl:* Or: ut
 ibi Cr. P. Ttt. Vesp. de seq. com. Dom. *
 Cresc: h. 6 m. 7 mane.

DECEMBER Dierum XXXI.

- R. 1 F. 2 Andreæ Ap: *sdx* a cl: ex heri Off: pr:
 com: F. in L. & M. gl: Cr: P. Ap: in Vesp.
 com: seq: & F.
- R. 2 F. 3 Bibianæ V. M. *sdx* L. 1 N. F. com.
 F. in L. & M. gl: 3 Or: B. Deus qui Vesp: de
 seq: com: præc: & F.
- A. 3 F. 4 (*Iej. de Præcept:*) Francisci Xav: C.
sdx L. 1 N. F. com. F. in L. & M. gl: Vesp:
 a cap: de seq: com: præc: & F.

DECEMBER

- R.** 4 **F.** 5 *Barbaræ* V. M. P. R. P. *dx* com. F. in L. & M. gl: Vesp: a cap: de seq: com: præc: & F. & S. Sab: Ab.
- A.** 5 **R.** 6 (*Iej. de Præcept:*) *Petri Chryfolog:* E. C. E. D. *dx* loc: pr: *ex heri* L. 1 N. *Fidel.* com: F. & Sab: Ab in L. & M. gl: Cr: Vesp: a cap: de seq: com: præc: & F.
- A.** 6 **Sab.** (*Iej. consuet:*) *Nicolai* E. C. *dx* L. 1 N. & com. F. in L. & M. gl: in Vesp: com: Dom: * F. P. * *Plenil: h. 10 m. 6 Vesp.* * *Cras denunc: Fest: celebr: Concept: B. F. 2.*
- Viols** 7 **DOM:** 2 *Advent: a eb: de Ea sdx Oia* ut Dom: præc: & pr: Vesp: de seq: com: Dom.
- A.** 7 **F.** 2 **CONCEPTION** B V M. *dx* a cl: cum Oct: com. F. in L. & M. gl: Cr: P. B. *Et te in Concept. per Oct: in Vesp. com: seq: & F.*
- A.** 9 **F.** 3 *Ambrosii* E. C. E. D. *dx* ex 7 *huj. L.* 1 N. *Fidel.* com: Oct: & F. in L. & M. gl: Cr: P. B. in Vesp. com. Oct: & F. ac S. Melchiad: M.
- A.** 10 **F.** 4 (*Iej. de Præcept:*) de 3 *Die inf:* Oct: B. *sdx* com. F. & S. M. in L. & M. gl: Cr: P. B. Vesp: a cap: de seq: com: Oct: & F. * *Cras Examen Ordinand:*
- A.** 11 **F.** 5 *Damasi* P. C. *sdx* com. Oct: & F. in L. & M. gl: Cr: P. B. Vesp: a cap: de seq: com: præc: & F.
- A.** 12 **F.** 6 (*Iej. de Præcept:*) de 5 *Die inf:* Oct: B. *sdx* com: F. in L. & M. gl: 3 *Or: Spir. S. Cr: P. B. Vesp. de seq: com: Oct: & F.*

inu
acc:

log:
del.
p: a

dxv
esp:
e/p.
2.
Dia
om:

x a
P.
om:

L.
gl:
c S

nf:
gl:
&

ina
eq:

nf:
Dr:
ct:

Eadem Die

18. Fer 4. Bonifacii B. M. sels m. LXX. ca. 19
et 20 lps. Junii 2. 1. M. a. Miletu 3 m. Si quis
vult gl et com feria in 2 et Mij gl. 2 or.
feria ea de B. M. 4. vlt Ex feria seop de
reg com pree. A fer. c. Sapientia

19. Fer 6. Inven. Paphani M. sels ea 3 Aug
Am prop. gl. et com feria ex quo In d.
et Mij gl. 3 or de B. M. 4. vlt Ex fer seop.
a capote reg com pree. A feria c. Radia

A 20. Lab. ca 10. et 12 lps. Obis S. Franc. de Virginia
C. d. d. of. P. n. gl. et com feria duomode in 1 et Mij
gl. 2 or Vigil vlt Lu. Lene

DECEMBER

R. 13 Sab. S. Lucie V. M. *dx* Off. pr: com. O &: &
 F. in L. & M. gl. Cr. P. B. in Vesp: com:
 Dom: & O &: * F. P. * *Cras promulg. Iej:*
 IV. TEMP.

Viol: 14 DOM: 3 *Advent: 2 cl. de Ea sdx ad*
 Prim: 4 Pf. cum Symb: *sine prec: v Qui na-*
tus es com: O &: in L. & M. *sine gl: 2 Or:*
tat. O &: Cr. P. B. Vesp. de seq: ut in 1 Vesp.
 com: Dom: * *Decresc. h. 8 m. 4¹ mane.*

A. 15 F. 2 O &: Concept: B. *dx* com: F. in L.
 & M. gl. Cr: P. B: in Vesp. com. seq & F.

R. 16 F. 3 Eusebii E. M. *sdx* L. 1 N. & com: F.
 in L. & M. gl: 3 Or: B. *Deus* Vesp: a cap:
 de seq: com: præc: & F.

R. 17 F. 4 IV. TEMP: Invent: S. Steph: M.
sdx ex 3 Aug. 9 L. & com: F. in L. & M. gl:
 3 Or. B. Ult. Ev: Fer: Vesp: de seq: com:
 præc: & F. Ant: *O Sapientia.*

A. 18 F. 5 Expect: Part: B. V. M. *dx Maj. Off:*
 pr: *pro aliq. loc. com. F. (Ant: Vigilate)*
 in L. & M. gl. Cr: P. B. *Et te in Expect: in*
 Vesp: com. seq: & F. *O Adonai.*

R. 19 F. 6 IV. TEMP. Cosmæ & Damian: MM.
sdx fuit loc: pr: 5 gbr: ex 27 7bris L. 1 N.
Fratr: 9 L. & com: F. Ex quo in
 L. & M. gl: 3 Or: B. Ult: Ev: Fer: Vesp: a
 cap: de seq: com præc: & F. *O Radix.*

R. 20 Sab. IV. TEMP: [*Vig. S. Thom: de*
qua nil in Off:) Clement P. M. *sdx ex*
23 9bris Off pr: 9 L. & com: Fer: *Qomodo*
 in L. & M. gl. 3 Or: Vig: Ult: Ev: Fer:
 ORDINES SS. Vesp. a cap: de Dom. *O*
clavis duplic: ante & post Magnif. com:

DECEMBER

præc. *Cras promulg. Vig. cum Iej: F. 4 Nativ: D. 5 Steph: F. 6.

Viol: 21 DOM: 4 Advent: 2 cl: de Ea sdx Ut loc: pr: & ut not. Dom: 1 Adv. ad Bened: ant: *Nolite Vesp. de seq. com: Dom: Ant: O Oriens: * SOLSTITIUM HYBERN: h. 2 m. 46 post Merid.*

R. 22 F. 2 Thomæ Ap: dx 2 cl: ex heri com: F. Dicit Dnus in L. & M. gl: Cr: P. Ap: in Vesp com: F. O Rex * Nouil: h. 10 m. 46 ante Merid: * Judic. Spir: cessant usq. ad Epiph.

Viol: 23 F. 3 de Ea Invit: Hymn. & Or: ex Dom: præc. Absol: & Bened: ex 2 Noct: ad Laud: & Hor: Ant: *Rorate ad Bened: Ecce completa prec: flex gen: ad oes Hor. Mis: Dom: præc. sine gl: & Cr: Vesp. Fer. ad Magnif. O Emanuel duplic. * Cras & usq. ad Oit: Epiph: prohib: Mis: Vot: & Defunct.*

Viol. 24 F. 4 (Vig: Natio. D. cum Iej) de Ea sdx Invit: pr: Abl. & Bened: ex 3 Noct: ad Laud: & Hor. Off: fit dx Mis: pr: sine gl: & Cr: Vesp: de seq: Hymn: termin. Iesu tibi usq. ad Epiph. Post Alma: * post Partum.

A. † 25 F. 5 NATIVIT: D. N. J. C. dx 1 cl: cum Oit: Oia pr. 3 Mis: cum gl: Cr: Præf: Comme: pr. per Oit: in ima Mis: dic. No- æem Sacrat. in aliis 2bus Diem. In ada Mis: fit com: S. Anast. In 3tia Mis: ult: Ev: ex Epiph: Cum natus In 1 & 2 Mis: non fit Purif: nec Calix exterg: nec extra Corpor: ponit. sed sumpto diligenter sangyine calix.

A 2
m. 9
gl 2

A 23 Febr. S. Clementis P. M. 2da ca 23 Obris Ep
m. 9 l et Com. Feria et Completa in d. et m.
Et 2 Or. M. Ul. Ev. Feria in Vespi Com. Sep.

[Faint, illegible handwriting in the center of the page]

M
I
I
d
S
M
r
L
C
S
Y
D
n
R.
S
n
n
S
A. 2
2
C
d
R. 2
c
P
gl
C
ca
R 2
S
V

DECEMBER

tegit. Pal: dic. Or. Conſuetæ & Digiti
 abluunt: in alio Vaſe mundo, dein ponit.
 hoſtia pro altera Miſ: in paten: & Calix
 velo tegit In g'tia Miſ: ſumpto Sanq. fit &
 ſumitr Ablut. ima Ordin: Dein Ablut:
 Digit. ex 1 & 2 Miſ: ex Vaſe in Calic. fund.
 & ſumit. Tand: fit ablut. Digit. Ordinaria.
 NB. ſiquis ex ræſonabili cæa unam tant. Miſ:
 vult dicere. debet dicere g'tiam. 2as Miſ. non
 licet celebr. neq. de Nocte alias priv. aut
 Confeſ: excip: vel Commun. dare In Miſ.
 Solemn, ad Incarnat. Celebr: genuſſ: ad Al-
 tare Veſp. de Nat: com. ſeq: & OO: SS.
 MM. ant: *Iſtorum & Latam.* Or: *Deus qui*
nos loc. Solemn: dic: Commem:

R. 26 F. 6 STEPHANI PROTO MART.
dx 2 cl: cum Oct: com. Nat: & OO: SS: MM.
 in L. & M. gl: Cr. Præſ: Commc: Oct: *Bened:*
Avena Veſp. de Nativ: a cap: de S.
 Steph: com: ſeq: & Oct, Nat. ac OO SS. MM.

A. 27 Sab: Joan: Ap: & Ev: *dx 2 cl: cum Oct. com.*
 2 Octav. ut in Loco in L. & M. gl: Cr: Præſ:
 Commc. Oct. *Bened: Vini Veſp. de Nat. a cap*
 de S. Joan com. ſeq. & 2 gvar ut ibi.

R. 28 DOM: *vacat* SS. Innocent. MM. *dx 2-*
cl: cum Oct. Off: ut ibi in 3 8 additr. gloria
Ptri dic: Te Deum com: 3 gvar: in L. & M.
 gl: *graduale allel. cum & ſeq. ſine Tractu*
 Cr: Præſ: Commc. Oct: *Veſp. de Nativ a*
 cap. de SS. Innoc: com: ſeq: & 3 gvar.

R. 29 F. 2 Thomæ Cantuar: E. M. *ſdx com: 4*
 gvar. in L. & M. gl: Cr. Præſ: Commc: Oct:
Veſp. de Nativ. ritu ſæplici a cap: de Dom:

DECEMBER

inf: Oct: com: S. Thomæ & 4 8var: * *Creſc:*
h. 2 m 54 post Merid:

A. 30 F. 3 de Dom: inf: Oct: Nat. *ſdx* Off: ut
 ibi com: 4 8var: in L. & M. gl: Cr. Præf.
 Comme. Oct. Vesp. de Nat. ritu *aplici* a
 cap. de seq: com: Dom: & 4 8var.

A. 31 F. 4 Sylvestri P. C. *dx* com. 4 8var. in
 L. & M: gl: Cr. Præf. Comme. Oct. Vesp.
 de seq. *tnt.* * *Hodie & Anno seq.* Lytt, *Mar-*
tyrologiti.

*Pro Ecclesia Regio insigni Collegiata &
 Parochiali S. Joannis Baptista*

AUGUSTUS

R: 18 Vesp. de seq: *tnt.*

R. 29 F. 6 *Decollat* S. JOAN: BAPT: *dx*
cl: cum Off: 8 Lect. divid: in duas in M. gl.
 Cr. per Oct: in Vesp. com. seq. *tnt.*

A. 30 Sab. Rosæ Lim. V. *dx* L. 1 N. Sab: 9 L.
 SS. MM Felic. com. Decoll. & MM. in L.
 & M. gl: Cr. Vesp. de seq. com. Dom.
Cum audis.

A. 31 DOM. 12 p. Pent. 27bris DEDICAT.
 COLLEG: VARS: *dx* 1 *cl: cum* Off: 9 L.
 & com. Dom. in L. & M. gl: Cr. P. Ttt. U.
 E. D. in Vesp. com. seq. *tnt.*

SEPTEMBER Dierum XXX.

A. 1 F. 2 Joachim Proteç: Reg: Pol: *dx* 1 *cl:*
cum

te

nt
ef.
a

in
p.
r.

r
l.

..
..
..
..
..
..
..

9

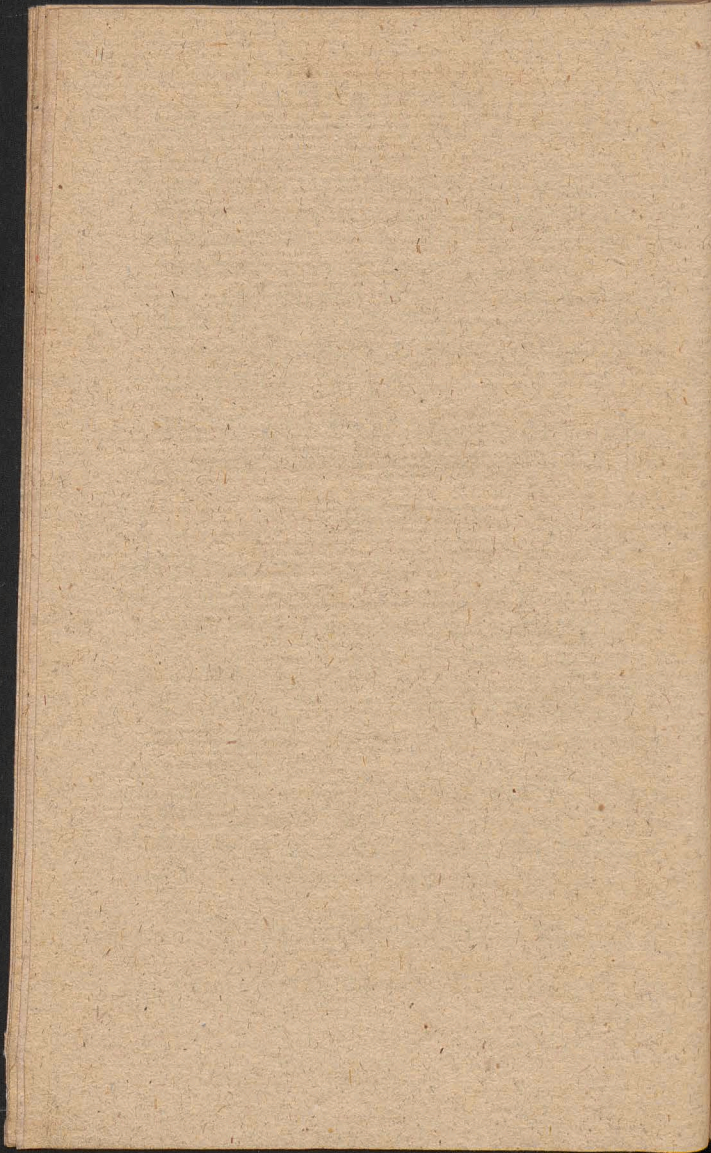

C
A.
D
S
t
A.
C
A.
c
d
J
R.
N
F
C
A.
V
J
I
A.
V
n

SEPTEMBER

- cum Oâ: ex heri Off pr. sine com. in M. gl.*
Cr: in Vesp com. seq. tnt.
- A. 2 F. 3** Stephani Reg: C. (dx L. in N. ex
 Dom. præc: Incip. com Dedic: Decol: &
 S. Joach: in L. & M. gl: Cr. Vesp. de seq.
 tnt. * *Cresc. h. 5 m. 5^o Vesp.*
- A. 3 F. 4** Dedic: Eccl: Cath. Postu: dx 1 cl:
sine Oâ ex Dom. præc. com. nul. in M. gl.
Cr in Vesp. com. seq. tnt.
- A. 4 F. 5** Raymundi Non C. dx ex 31 Aug:
 com. 3 svar. in L. & M. gl. Cr. Vesp. a cap.
 de seq. com. præc. & Oâ. Dedic. ac S.
 Joach
- R. 5 F. 6** Oâ: Decol. S. Joan. dx L. in N. F. 2
 N. Principes ex coi unius Mart. 3 N: ex
 Festo com. Dedic. & Joach: in L. & M. gl:
 Cr. in Vesp. com. seq. & Dedic: ac Joach.
- A. 6** Sab. (*sej. consvet.*) Laurentii just: E. C.
dx ex heri ponit hodie rae Vicinitatis.
 com. Dedic & Joach. in L. & M. gl. Cr.
 Vesp. de seq. ut in 1 Vesp. com. Oâ. S.
 Joach. ut in 1 Vesp. & Dom. In oibus ac.
 præc. * *Cras in Colleg. Votiv. ob Eleâ. S.*
R. M. denunc. quoq. Fest. celebr. Nativ. B.
F. 2.
- A. 7** DOM: 23 p. Pent. 2 7bris Octav. Dedic.
 Colleg. dx 9 L. Dom. com. Oâ S. Joach.
 & Dom. in L. & M. gl. Cr. P. Ttt. U. E. D.
 Vesp. de seq. com. præc. & Oâ. S. Joach.,
 tnt. * *Rlq. ut in Ordin. Directorii.*

Ut in omnibus glorificetur DEUS.

E L E N C H U S
UNIVERSI CLERI ARCHIDIACONA-
TUS VARSAVIENSIS.

PRÆLATI & CANONICI.

Regio Insignis Collegiata Varsoviensis

S. JOANNIS BAPTISTÆ.

DECANUS Christophorus Zórawski Abbas
Com. Vagrov. Can. Cath. Crac: & Varm.
Præp Kielc Scholast. Lancicien Auditor
Gen. Gnesn. *Eques Ord. S. Stanislai.*

ARCHIDIACONUS. Onuphrius Szembek
Eppus Nominatus Plocensis Coadj, Abbas
Com. Premet. Dec, Cath. Ploc. Judex Gen.
Metrop. Gnes.

PRÆPOSITUS. Antonius Szydłowski Abbas
Commend. Plocen. Coad. Præp Metrop.
Gnesn. *Eques Ordin. S. Stanislai.*

CUSTOS. Adamus Jakukiewicz.
SCHOLASTICUS. Andreas Reptowski Can.
Cath: Pozn. Præp. Colleg. Lancicien.

CANCELLARIUS. Thomas Ostaszewski
Abbas Com. Obren. Can. Cath. Pozn. Judex
Delegatus Varsoy. ac per Ducat. Masov, Glis
Eques Ord. S. Stanislai.

PRIMICERIUS. Michael Wierzbowski.

CANONICE

Theodorus Siemiński Dec. Metrop. Gnesu.
Coad. Abbas Com. Sieciech. Eques Ord.
S. Stanislai.

Alexander Nowicki Can. Sandom. Cust. Loy.
Josephus Hiz.

Franciscus Meline.

Constantinus Kuzzell Can: Metrop: Gnes. &
Cath. Posn. Iudex Surrog. Varsav.

Stephanus Hołowczyc Can. Cath. Crac.
Scholast: Kieleensis.

Joannes Dorau.

Andreas Wołowicz Suprem. Referend. M. D.
L. Can. Cath. Ploc. Eq. Ord. S. Stanislai.

Felix Wodziński Archid. Colleg. Lovicien.

Joannes Albertrandi Can. Metrop. Gnesu. Ju-
dex Surrog. Varsav.

Iovinus Bystrzycki Primic. Cath. Ploc.

Adalbertus Górski Can. Cath. Tarnow.

VICARII PERPETUI.

Jacobus Münich Vice Decanus.

Josephus Winter.

Simon Zaboklicki.

Joannes Radzikowski.

Adamus Christ.

Franciscus Wieliczko.

Venantius Budzyński.

MANSIONARII

Jacobus Minasowicz Can. Hon: & Vice Cu-
stos Colleg. Varsav. Senior.

Stephanus Bogdanowicz Can. Hon: Vars:

Michael Jimiński Can. Cam & Pult.

Ioannes Latecki. Cur: Wilkovien.

Antonius Dabrowski Can. Hon. Vars. Rector:
Eccl. Paroch. Tarczyn.

Sebastianus Neumani Can. Hon. Smoleński.

PSALTERISTÆ.

Adalbertus Zuchowski.

Bonifacius Faniślawski Cur. Tarchom.

Laurentius Kruszewski Cur. Młodziesz.

Andreas Wichmann.

ALTARISTÆ.

Michael Kruszewski S. Joan. Cantii.

Sebastianus Neumani Literat. Senior.

Mathæus Balewicz Transfigurationis.

Antonius Tempie S. Smæ. Trinitatis.

Dominicus Morawski S. Stanislai.

Paulus Sztetner B. V. M. Gratiolæ.

RECTOR ECCLESIÆ.

Nationalis Germanæ ad Colleg. Varsava.

Antonius Povahl.

ECCLESIA PAROCHIALIS.

Neo Varsaviensis B. V. M.

PRÆPOSITUS. Antoninus Malinowski Episcopus Cynnensis.

Vicarii. Antonius Wieczorkiewicz.

Franciscus Szperling.

Michael Szymański.

Mansionarii. Mathias Gliński.

Leo Siemiątkowski.

Rektor Ecclesiæ S. Crucis in Campo.

Adalbertus Romanowski.

Ecclesiæ Parochialis S. Crucis.

Præpositus. Sebastianus Wolfński Visitator.

Gen. Congreg. Mission.

Vicarios. Fovet Octo ejusdem Congreg.

Ecclesiæ Parochialis S. Andreae Applis.

Præpositus. Thomas Grodzicki.

Vicarii. Joannes Povahl
Stanislaus Piątkowski.
Adalbertus Komorecki.
Gregorius. Uniszkiewicz.
Judices. Profynodales.

Franciscus. Zambrzycki. Suffrag. Kijov.

Theodorus. Siemiński. Dec. Metrop. Gnesn.

Andreas. Reptowski. Can. Cath. Posn.

Adamus. Jakukiewicz. Cust. Varfav.

Felix. Wodziński. (Can. Varf.

Adalbertus. Gorski. (

Censores. Librorum.

Joannes. Albertrandi. Can. Metrop. Gnesn. &
Varfav. ac. Judex. Surrogatus.

Ignatius. Witofzyński. Can. Cath. Camen.

Josephus. Winter. Vic. Colleg. Varfav.

Georgius. Kozmiński. Præfect. Bibliothecæ
Zaluscianæ.

Sebastianus. Woliński. Visit. (Congr. Miss.

Joannes. Górnicki. Assistens. (

Examinatores. Profynodales.

Onuphrius. Szembek. Archidiac. Varfav.

Josephus. Winter. Vic. Colleg. Varfav.

Franciscus. Szaciński. Can. Hon. Colleg. Varf.
Reg. Sem. S. Joan. Bapt.

Georgius. Reubelt. Vice Reg. Sem. S. Joan.

Sebastianus. Woliński. Visit. (Congr. Miss.

Joannes. Górnicki. Assistens. (

Examinatores. Ordinarii.

Adamus. Christ. Vic. Colleg. Varf. S. Joan.

Venantius. Budzyński. Vic. Colleg. S. Joan.

Gaspar. Jaworski. Prof. Sem. S. Joan.

Gregorius. Lange. Congr. Miss.

- Cajetanus Leszczyński Congr. Mis.
 Joannes Brodowski Congr. Mis.
Decatus Btonensis.
 Blonie. Præp: Josephus Sofnkowski Abbas
 claustra: Cerven: Can: Cath: Ploc.
 Vicarii: Josephus Cieszewski ()
 Antonius Cywiński ()
 Stanislaus Wolski () CC. RR. LL.
 Mathias Milewski ()
 Adalbertus Bordzyński ()
 Borzęcin. Comm: Joseph: Laskowski C. R. L.
 Vic: Adrian a S. Martino O. Carm.
 Bruinow. Cur: Franciscus Albertrandi Can.
 Hon: Varsav.
 Głuszko. Cur: Nicolaus Reddig:
 Grodzisk. Cur: Basilius Popiel Can. Hon. Vars.
 Vic:
 Izdebnō. Cur: Joannes Domański.
 Kazun. Cur: Antonius Dąbrowski.
 Kielpin. Cur: Adalbertus Sofnowski.
 Leszno. Cur: Nicolaus Zubr Can: Liv.
Decanus.
 Łomny. Cur: Valent. Zaboklicki (CC RR.
 Vic: Joannes Gawarecki (LL.
 Nadarzyn. Cur: Thadæus Piotrowski. Cans:
 Liv.
 Pawłowice. Cur: Joannes Suwaliński
 Pęcice. Cur: Theodorus Siemiński Dec:
 Metrop: Gnes: Can: Vars: Coadj:
 Ab: Comm: Sieciech. Eq: Or: S:
 Stanisłai.
 Vic: Antonius Gałęcki.
 Rokitno. Cur: Ignatius Czyżewski Cans:
 Cath: & Auditor Gen: Vladisl.

- Vic. Jacobus Pogonowski.
Stanislaus Dybowski.
- Zaborow. Cur. Ignatius Paulin.
- Zbikow, Cur: Mathæus Balewicz.
Vic.
- Zukow. Rector Michael Mellerki.
Decanatus Garwolinensfs.
- Długa. Cur: Gaspar: Swierżawski.
- Garwolin. Cur: Thomas Ostaszewski Abbas
Com; Obren: Can: Cath: Poln.
Cancell. Colleg: Judex Varfay: ac
per Ducatum Masovix Glis Rques
Ord: S Stanislai:
- Vic: Joannes Chamerski.
- Altar: Adalbertus Trzeiński.
- Glinianka. Cur: Guilhelmus Chabert:
- Karczew. Cur: Balthasar: Tarkowski Can:
Hon: Varf; Decanus.
- Vic: Nicolaus Olszewski.
- Kotubiel. Cur: Joannes Wolny.
Præp. Hospit. Carolus Zieliński.
- Zaskarzew. Cur: Antonius Tarkowski.
- Vic: Stanislaus Gawłowski.
- Osiecko. Cur: Andreas Reptowski Can
Cath: Poln: Scholast: Varf: Præp
Lancic.
- Vic: Mathias Gutowski.
Mathias Wrotnowski.
- Siennica. Cur: Christophorus Szatański.
- Tarnówek. Cur: Josephus Mieszkowski.
- Warszawice. Cur: Josephus Byczkowski.
Vic: Antonius Ossowski.
- Wiązowno. Cur: Joannes Mędrzecki.
- Wilga. Cur: Thomas Zbrożek.

- Zerzno.** Cur: Franciscus Wierchowski.
Decanatus Gąbinensis
- Gąbin.** Rector Thomas Lanikowski.
 Vic.
- Jamno.** Cur: Antonius Domiechowski Can
 Hon: Cath: Pofn:
- Yłow.** Cur: Josephus Tarnowski.
- Kiernozia.** Cur: Laurentius Walkiewicz Can:
 Hon: Varf. & Lancie: *Decanus.*
- Luszyń.** Commend: Leo Porzycki.
- Osmolin.** Cur: Leo Porzycki.
- Pacyna.** Cur: Adalbertus Dembowski Can:
 Cath: Vladisl:
- Sanniki.** Cur: Florianus Bieliński.
- Strzelce.** Cur: Stanisł: Katiński C. R. O. P.
- Sużerz.** Cur: Stanisł: Skrzyński Can: Lanc:
- Trębki.** Cur: Joannes Dąbrowski.
- Troszyn & Czermno.** Cur: Antonius Lubo-
 radzki Can: Cath: Plocen:
 Vic:
- Zycko.** Cur: Joannes Rudzki.
Decanatus Grodecensis.
- Belsko.** Cur: Petrus Straż.
- Błędow.** Cur: Cajétanus Wybrański.
- Goszczyń.** Præp. Francisc. Meline Can: Varf.
 Vic:
 Mathias Kozański.
- Groiec.** Rector Joannes Dorau Can: Varf:
 Vic: Valentinus Dąbkowski.
 Vic:
- Iaszeniec.** Cur: Antonius Demuth.
- Ieziorka.** Cur: Math: Pokrzywnicki (O.S.B.)
 Vic: Bernard: Starczewski.
- Lewiczyn.** Cur: Simon Grott *Decanus.*
 Altarista.

- Lipie.* Cur: Carol: a S. Michaelis O. Carm.
Lubania. Cur: Franciscus Szynkiewski:
Łęciszycze. Cur: Thomas Sowicki O. S. Pauli.
Mogielnica: Com: Urb Szpakiewicz O. Cister.
 Vic: Adamus Liszkiewicz O. Cist:
Oyrzanow. Cur: Vincentius Łaszczewski
Przybyszew Cur: Adamus Zaborowski O. S. B.
 Vic: Veremund Obreński O. S. B.
Rembiertow Cur: Casimirus Brezciański.
Tarczyn. Rect: Ant: Dąbrowski Can: Hon: Varf:
 Vic: Simon Piekarski.
 Thomas Bożeński.
Worow. Cur: Joannes Doran Can: Varf:
 Vic: Josephus Gorzkowski.
Decanatus Łatowicensis.
Borowie. Cur: Joannes Gastałkiewicz.
Ieruzal. Cur: Hiacyth: Niemierka Decanus
Kiczki. Cur: Petrus Siewierski.
Kuszewo. Cur: Antonius Stawiski Can: Liv:
Łatowicz. Cur: Ioan: de Tournell Ab: Bouif:
 Vic: Simon Jedynakiewicz.
 Paulus Łęcki.
Miastkow. Cur: Adalbertus Kłoniccki.
Paryszow. Cur: Franciscus Ruchlin Can: Liv:
 Vic: Adalbertus Niwiński.
Seroczyn. Cur: Romualdus Grądzki.
Stoczek. Cur: Adalbertus Stetkiewicz.
 Vic:
Wodynie. Cur: Ignarius Witoszyński Can:
 Cath: Camen.
 Vic: Joannes. Szmigielski.
Zeliszew. Cur: Carolus Szymborski.
Zwola. Cur: Franciscus Tuliński,

Decanatus Livenfis

- Cegłow.* Cur: Fabian Dąbrowki Can: Hon. Varf:
Vic: Leo Burkacki.
- Czerwonka.* Cur: Josephus Dąbkowski.
- Grębkow.* Cur: Florianus Buyno Schol: Kijow:
Vic: Antonius Boxicki.
- Jakubow.* Cnr: Adalbertus Garczyński.
- Katuszyn.* Cur: Fabianus Lisiecki *Decanus.*
- Kopce.* Cur: Martinus Nowosielski.
Vic: Ludovicus Choiecki.
Præbend: Josephus Borowski.
- Liw:* Præp. Inful joan Zochowski Can.
Scalm Præp: Coadj: Jastrzęb,
Vic: Joannas. Mirzeiewski.
- Mińsko.* Præp: Nicolaus Faliszewski Can:
Cath: Luceor.
Vic: Vincentius Greyber.
Josephus Wałpulki.
- Niwiska.* Cur: Thomas Lipiński Can: Lanc:
Vic: Josephus Nemedi.
- Olexin.* Cur: Josephus Trufzkowski.
- Wierzbno* Cur: Joannes Jaroszkiewicz.
- Wiśniew.* Cur: Josephus Sawiński Can: Hon: Var:
Decanatus Mszczonowienfis.
- Babsko,* Cur: Antonius Sawiński.
- Biała.* Cur: Carolus Sarnowki.
- Choynata* Cur: Vincentius Spadlik O.S. B.
- Cielądz* Com: Thomas Badowski *Decanus.*
- Ieruzal.* Cur: Michael Niemcewicz.
- Lewin.* Comend: Casimirus Jarocki.
- Lutkowka.* Cur: Thomas Woiewodzki.
- Mszczonow.* Rector Adalbertus Wolski Can:
Hon: Lancic.
Com: Præp: Hofp: Idem.
- Osuchow.* Cor: Thomas Badowski *Decanus.*

- Radzieowice*. Cur: Laurentius Zawadzki.
Regnow. Cur: Valentinus Marczewski.
Sadkowice. Cur: Thomas Piątkowski.
Skuly Com: Florianus Uzdowski C. Mis:
Wilkow Cur: Joannes Latecki.
 Vic: Paulus Chrostowski.
Zdzary. Cur: Adalbertus Sofzyński C. R.L.
Decanatus Piafeczensis.
Babice. Cur: Adalbertus Lewicki Can: Smol:
 & Hon: Varasv: *Decanus*.
 Vic:
Czeršk Præp: Ioan: Komorowski Can: Helm:
 Vic: Mathias Zebrowski.
Góra. Præp: Franciscus Zanbrzycki.
 Eppos Dardan: Suffrag: Kijovien.
 Vic: Stanislaus Wilczyński.
 Felix Toczyłki.
Iazdow. Rect: Bogusl: Pachowicz Can: Liv:
 Vic: Mathias Tymiuński.
 Vic:
Iazgarzew. Cur: Ignatius Borakowski Can.
 Cath: Kijov.
 Vic: Antonius Leśniewski.
Ostrow. Com: Adalbertus Okuński.
Piafeczno. Cur: Franciscus Meline. Can. Vars:
 Vic: Sebastianus Radwański.
Powśin. Cur: Ignatius Witofzyński Can.
 Cath: Camenec.
 Vic:
Przymow. Cur: Ignatius Rostworowski Can:
 Cath: Kijov.
 Vic:
Rafzyn. Cur: Thadæus Nowaczyński. S. Piar:
 Vic: Stanislaus Drozdowski.

Stomczyn. Com: Adalbertus Górski. Can: Var:
 Vic: Chrysofomus Orłowski,
 Ulatowski.
Stużew. Cur: Antonius Gorski Can: Ploc:
 Vic:
Sobikow. Cur: Antonius Długolecki.
Wawrzyszew. Cur: Adalbertus Samin.
 Vic: Joannes Samin.
Wilanow. Cur: Sebastian Lachowski Can: Liv.
Wola: Cur: Michael Wierzeylki Can: Liv.
Decanatus Sochaczowiensis.
Białynin. Cur: Mathias Zawistowski.
Brochów. Cur: Ignatius Ostaszewski C. R. L.
Brzozow. Cur: Stanislaus Raczynski.
Gizyc. Cur: Gregorius Zawalski.
Kamion. Cur: Iacobus Grechnius Can: Colleg.
 Plocens.
Kampinos. Cur: Iacobus Zegocki Can: Liv.
 Præp: Coad: Koficen. *Decanus.*
 Vic: Joannes Garczynski.
Kaski. Nicolaus Manugiewicz.
 Vic:
Kozłow Epple. Com. Thom: Kempowski Cur:
 Kurd.
Kozłow Milit. Cur: Carolus Kofzewski Can:
 Helm:
Kurdwanow. Cur: Thomas Kempowski.
Mistrzewice. Com: Aloyf Gołanowski C. R. L.
Młodzieszyn. Cur: Laurentius Kruszewski.
Rybno. Cur: Andreas Kemieliński S. Piara.
Sochaczew. Præp: Josephus Richter.
 Vic:
Szymanow. Cur: Adamus Krolikiewicz Can:
 Colleg: Ploc: Præp: Łomża.

Vic: Casimirus Puczkowski.
Trojanow Cur: Joannes Kieyfs.
Wyskitki. Præp: Adamus Markiewicz.
 Can: Hon: Varfay
 Manf: Michael Ciszewski.
Zawady. Cur: Antonius Borowski,
Decanatus Varecensis.
Boglewice. Cur: Martinus Piotrowski.
Chynow. Cur: Simon: Gotty.
Drwalew. Cur: Franciscus Mücke.
Grabow. Cur: Andreas Gościcki
Konary. Cur: Gregorius Chmie'ewski.
Magnuszew. Cur: Stanislaus Maliszewski.
 Can: Liv. Decanus.

Vic:
Mniszew. Cur: Francif: Borowski Can: Liv.
Ostrołęka. Cur: Joseph. Poradowski Can: Liv:
Pieczyska. Cur: Joseph. Pomiatowski Can:
 Cah: Plocen:
 Com: Gratianus Borzym.
Promna. Cur: Antonius Rościszewski.
Rozniszew. Cur: Josephus Bendik.
Warka. Rector Joseph. Poradowski Can: Liv
 Vic. .
Wrociszew. Rector. Tho: Szarzyński Can: Liv.

ALUMNI

In Seminario S. Ioannis Baptista.

Franciscus Mankowski	-	Anni 3 ^{ti} .
Paulus Chrostowski	-	3 ^{ti} .
Theodorus Jackowski.	-	2 ^{di} .
Eduardus Garczyński.	-	2 ^{di} .
Ignatius Zaboklicki	-	2 ^{di} .

Nicolaus Karnicki	-	-	Anni 2di.
Valentinus Rudawski.	-	.	2di.
Julianus Dąbski.	-	.	1mi.
Victor Drzewiecki.	-	-	1mi.
Michael Okniński.	-	-	1mi.
Joannes Mateblowski.	-	.	1mi.
Joannes Brodowski.	-	-	1mi.
Adalbertus Nowosielski.	-	-	1mi.
Isidorus Cyburski.	-	-	1mi.

ALUMNI

In Seminario S. Crucis.

Petrus Brodziński.	-	-	Anni 4ti.
Joannes Kruszyński.	-	-	3tii.
Felix Wysocki	-	-	3tii.
Franciscus Jańński.	-	-	3tii.
Josephus Kozmian.	.	-	3tii.
Franciscus Lipski	-	-	3tii.
Ignatius Czerski.	-	.	3tii.
Simon Paliszowski.	-	-	2di.
Ignatius Domański.	-	-	2di.
Andreas Niwiński.	-	-	2di.
Simon Brzozowski.	-	.	2di.
Ignatius Orański.	-	-	2di.
Ignatius Czarkowski.	-	-	2di.
Josephus Brandmüller.	-	-	2di.
Alexander Jabłonowski.	-	-	2di.
Martinus Tymieniecki.	-	-	1mi.
Josephus Chamerski.	.	-	1mi.
Stanislaus Stryiewski.	.	.	1mi.
Onuphrius Latecki.	-	-	1mi.

Catalogus Mortuorum Anni 1793.

9 Ianuarii Joseph: Behr Pfalt. Collegtæ Varf:

Eadem Stan: Łazarczyk Vic: in Jazdow,

14 Maji Martinus Maiewski Cur: in Lufzyn:
Petrus Orłowski Vic: in Jazdow.

6 Junii Carol: Wyrwicz Ab: Comm. Hebd:

15 Junii *Illustrissimus Loci Ordinarius.*

21 Iulii Joan Szaniawski anteactus Cur in Oy-
rzanow.

23 Augusti Ign: Grąbczewski C.R.L. Cur: in
Łomny.

Quorum Animæ consuetis Univerfi Cleri Ar-
chidiaconatus Varf: Suffragiis Commen-
dantur.

TABEL.

T A B U L A
ORTUS & OCCASUS SOLIS.
 in horifonte Varfaviensi Grad. 52 Min. 14

Dies	JANUARIUS				FEBRUARIꝰ				MARTIUS			
	Ortus		Occasꝰ		Ortus		Occasꝰ		Ortus		Occasꝰ	
5	8	12	3	48	7	27	4	34	6	31	5	30
10	8	7	3	53	7	17	4	44	6	21	5	40
15	8	1	3	59	7	7	4	54	6	10	5	51
20	7	55	4	5	6	57	5	4	6	0	6	1
25	7	47	4	13	6	47	5	14	5	50	6	11
ul:	7	36	4	24	6	41	5	20	5	38	6	23
D. APRILIS MAJUS JUNIUS												
5	5	28	6	33	4	29	7	32	3	49	8	11
10	5	17	6	44	4	21	7	40	3	45	8	16
15	5	7	6	54	4	14	7	47	3	43	8	17
20	4	57	7	4	4	6	7	55	3	42	8	18
25	4	48	7	13	4	0	8	1	3	43	8	17
ul:	4	39	7	22	3	53	8	8	3	44	8	16
D. JULIUS AUGUSTUS SEPTEMBER												
5	3	47	8	13	4	26	7	33	5	25	6	34
10	3	51	8	8	4	35	7	24	5	34	6	25
15	3	56	8	3	4	45	7	14	5	45	6	14
20	4	2	7	57	4	53	7	6	5	55	6	4
25	4	9	7	50	5	3	6	56	6	5	5	54
ul:	4	18	7	41	5	15	6	44	6	15	5	44
D. OCTOBER NOVEMBER DECEMBER												
5	6	26	5	33	7	25	4	34	8	11	3	49
10	6	36	5	23	7	36	4	23	8	15	3	45
15	6	46	5	13	7	45	4	14	8	17	3	43
20	6	56	5	3	7	53	4	7	8	18	3	42
25	7	6	4	53	7	59	4	1	8	18	3	42
ul:	7	18	4	41	8	5	3	55	8	16	3	45



It

o

o

o

o

o

o

o

o

o

o

o

o

o

o

o

o

o

o

o

o

o

o

o

o

o

o

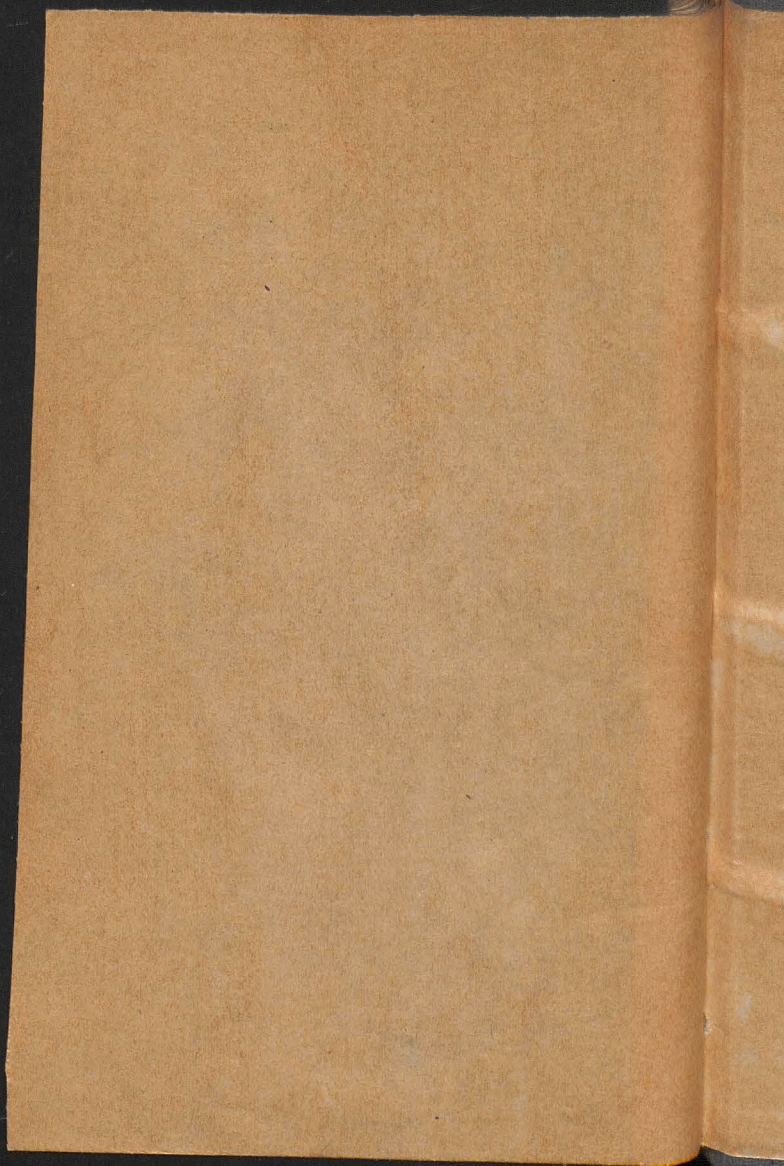

Biblioteka Jagiellońska



stdr0018972

