

Fest. 9402.

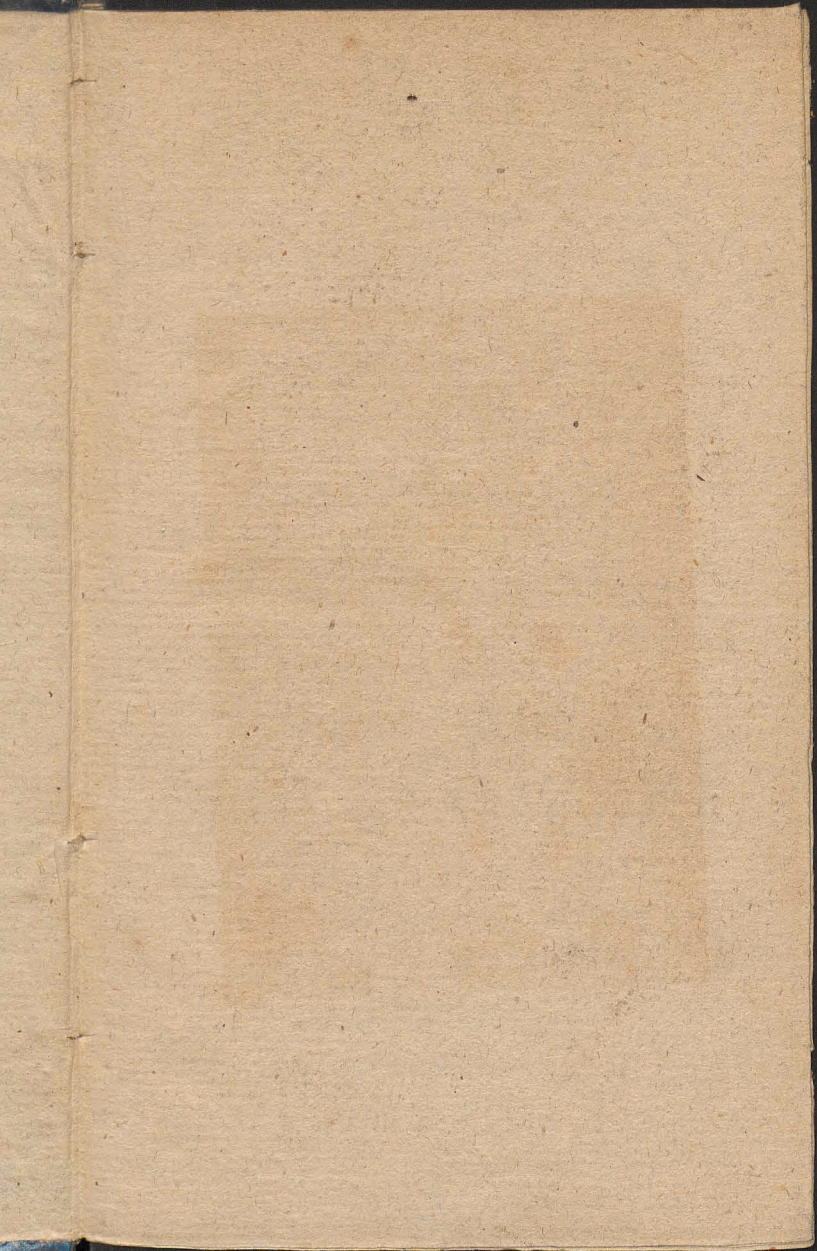

6713

I



A

7

SA

F

J

A

N

—

ORDO

DIVINI OFFICII

Ad Usam

ARCHIDIACONATUS VARSAVIENSIS

&

Regio-Insignis Ecclesie Collegiatae

SANCTI JOANNIS BAPTISTÆ

pro Anno Domini 1799.

SUB

FELICISSIMIS AUSPICIIS

ILLUSTRISSIMI ac REVERENDISSIMI

DOMINI DOMINI

JOSEPHI BONCZA

MIASKOWSKI

EPISCOPI

NOMINATI VARSAVIENSIS

Ordinis Aquilæ Rubræ Equitis.

PROPOSITUS.

V A R S A V I Æ.



ORDO

DIVINI OFFICII

ARCHIDIACONATUS VARSAVIENSIS

Regio-Infra Collegata

J.

B.

M.

E.

N.

V.

O.

A.

R.

E.



EPISCOPUS

MONTANI VARSAVIENSIS

6713

L u

VARSAVIA

A
 Aur
 Epac
 Cyc
 Indu
 Lite
 Lite
 Ann

Sept
 Dies
 Pasce
 Dies
 Ascen
 Pent
 Corp
 Don
 Don

rum
 Feste
 Pala
 initi
 prop

ANNUS CHRISTI 1799.

Aureus Numerus	- -	XIV.
Epacta	. . .	XXIII.
Cyclus Solaris	- . .	XVI.
Indutio Romana	- - -	II.
Litera Dominicalis	- - -	f.
Litera Martyrologii	-	D. majus
Annus Pontificatus Pii VI.		XXIV.

FESTA MOBILIA.

E.	Septuagesima	. . .	20. Januarii.
	Dies Cinerum	. . .	6. Februarii.
V.	Pascha	- - -	24. Martii.
	Dies Rogationum	29. 30. Apr:	1. Maji.
	Ascensio	2. Maji.
A.	Pentecostes	- . .	12. Maji.
	Corporis Christi	. . .	23. Maji.
E.	Dominicæ p. Pentec.		28.
	Dominica 1. Adventûs	1.	Decembris.

* IV. Tempora, Examina Ordinandum, Ordines Sacri, Vigiliæ cum Jejunio, Festa celebria ad Populum per † Festa Palatii per F. P. Colores per Literas ab initio positas, Lunationes aliaque propriis annotantur Locis.

JANUARIUS Dierum XXXI.

- A. 1. F. 3. CIRCUMCIS: D. N. J. C. *dx. a. cl.*
 Off: *pr: sine com: in M. gl: Cr: Præf: Commc:*
*de Nat: in Vesp: com: seq: tnt: Or. pr: * Hod:*
denunc: Epiph: Dom: seq:
- R. 2. F. 4. Oct: S Steph: M. *dx com: 2. Oct: in*
 L. & M. *gl: Cr: P. Nat: Commc: coes: Vesp:*
a cap: de seq: com: præc: & SS. Innoc:
- A. 3. F. 5. Oct: S. Joan: Ap: *dx com: SS. Innoc:*
 in L. & M. *gl: Cr: P. Ap: in Vesp: com: seq:*
ut in 1. Vesp:
- R. 4. F. 6. Oct. SS. Innoc: MM. *dx 2. Ant: 3.*
 Noct: *Isti sunt dic Te Deum. in M. gl: sine Cr:*
 P. Nat: *tnt: in Vesp: com: Vig: Epiph: &*
 S. Teles: M * *Cras & per Oct. Epiph: prohib:*
Misæ Vot: & Defun: ex cept: una præc: Corp:
- A. 5. Sab: Vig: Epiph: (*sine Jej:*) *sdx Off: ut in*
 Circumc: & *pr: loco sine Suff: & præc: com:*
 S. M. in L. & M. *gl: 3. Or: B. Deus sine Cr:*
 P. Nat. *Vesp: de seq:*
- A. 6. DOM: *vacat EPIPHAN: DNI dx 1. cl cum*
 Oct: in Mat: *dicto Pater: Ave & Cr: incip: ab*
 Ant: *Afferte & 1. Hodie in M. gl: Cr: P. Commc:*
pr: per Oct: Benedic: Auri & c: Vesp: de Fest:
 Psal de Dom: *per Oct: * Cras aper: Nupt: &*
 Jud: *Spir: * Novil:*
- A. 7. F. 2. de 2. Die Oct: *sdx L. 1. N. Veritum:*
 in M. *gl: 2. Or: B. 3. Eccl: Cr: P. Commc: Oct:*
 Vesp: *de Oct:*
- A. 8. F. 3. de 3. Die Oct. *sdx L. 1. N. obsecro M.*
 ut heri *Vesp: de Oct:*
- A. 9. F. 4. de 4. Die Oct: *sdx L. 1. N. Omnis M.*
 ut her: *Vesp: de Oct:*
- A. 10. F. 5. de 5. die Oct: *sdx L. 1. N. Infirmum*
 M. ut ante *Vesp: de Oct: com: S. Hygin: P.M.*
- A. 11. F. 6. de 6. Die Oct: *sdx N. 1. N. Debemus*
 com:

643
I

a. cl.
ommc:
Hod:

O&: in
Vesp:

Innoc:
: seq:

nt: 3.
ne Cr:
ph: &
rohib:
Corp:
ut in
com:
e Cr:

cum
p: ab
mmc:
Fest:
ot: &

vittm:
O&:

ro M.

is M.

mmum
P.M.
emus
m:

13. In. Vesp. com. seq. et S. Felix.

14. F. 2 Off. de S. Vincentio a Paul. vdx. L. 1. n. de
Scrip: sel. ut in Fest. 1. 2. n. et 3. ex Octa:
Suff. com. S. ell. in S. et ellij. Gl. 2. Or. Mar.
3. Concede.

com S. M. in L. & M. gl: 3. Or: B. Cr: Vesp:
a cap: de Dom: com: Oct: Ant: *Admoniti* & *Oes*
de Saba.

A. 12. Sab: de Dom: infr: Oct: 1. post Epiph: sdx
L. 1. N. *Commendo* reliq: ut in ead: Dom: M.
de Dom: inf: Oct: com: Oct: tnt: reliq: ut in
Festo Epiph: Vesp: de seq: com: Dom: *Fili*
quid & *Oes de Saba*

A 13. DOM: *vacat* Oct: Epiph: dx L. 1. N. *In-*
cipit Ep: 1. ad Cor: Paulus in M. pr: gl: Cr:
reliq: ut in Fest: in Vesp: com: S. Felic: M.

Vir: 14. F. 2. de Ea ut in Psalt: L. de hom: Dom:
2. p. Epiph: & ~~xx~~ ex 1. Noct: Ant: *adBenedict:*
& Or: ejusd: Dom: 2. in L. com: S M. *Suff:*
SS. resumuntr: Mis: Dom: 2. Epiph: (sine gl:
& Cr:) 2. Or: *Fidel:* 3. S M. Vesp: de seq:
com: S. Mauri Ab:

* *Off: S. Hilar: transfer: juxta Rubr: p. Oct:*
*Epiph: ut detr: loc: Dom: 2. Epiph: * Cresc:*

A. 15. F. 3. Pauli Eremiti C. dx L. 1. N. F. 9. L.
& com: S. Ab: in L. & M. gl: in Vesp: com:
seq:

R. 16. F. 4. Marcelli P. M. sdx L. 1. N. F. ~~xx~~ 8.
Dne Suff: in M. 2. Or: B. 3. Eccl: Vesp: de seq:
com: præc:

A 17. F. 5. Antonii Ab: dx L. 1. N. F. in M. gl:
Vesp: de seq: com: S. Pauli & præc: ac S.
Priscæ V. M. * F. P.

A. 18. F. 6. Cathedr: S. Petri Romæ dx *Maj: 9.*
L. S. Priscæ com: S. Pauli & Priscæ in L.
& M. gl: Cr: P. Ap: in Vesp: com: S. Pauli
& seq: ac SS. MM. Marci. * F. P.

R. 19. Sab: Henrici E. M. P. R. S. dx L. 1. N. F.
9. L. & com: SS. MM. in L. & M. gl: *sine Cr:*
in Vesp: com: Dom: *Dixit ad Benedicam: ad-*
duntr: 2. Alle: dein: Laus tibi.

Viol: 20. DOM: *Septuages: 2. cl: de Ea sdx*
Off:

- Off: ut ibi Suff: ad Prim: 4. Psal: (loco *Confitem*: dic: *Dnus regn*: usq: ad Pascha) cum Symb: præc: Dominic: M. sine gl: 2. Or: B. *Deus* 3. *Eccl*: Cr: Præf: Ttt: secret: pro B. *Tua Dne Vesp*: de seq: com: Dom:
- R. 21. F. 2. Agnetis V. M. ∂x Off: pr: in M gl: omisso *Alleluia* & \vee seq: dic: Tract: quod deinceps servatr: in Vesp: com: seq: * F. P. * *Plenilunium*.
- R. 22. F. 3. Vincent: & Anast: MM. ∂x L. 1. N. F. Suff: in M. gl: 2. Or: B. 3. *Eccl*: Vesp: de seq: com: præc: & S. Emerent: V. M.
- A. 23. F. 4. Desponsation: B. V. M. ∂x Maj: Off: pro aliq: loc: 9 L. & com: S. Emerent: in L. & M. gl: Cr: P. B. *Et te in despon*: in Vesp: com: seq:
- R. 24. F. 5. Transl: S. Erixi M. P. R. S. ∂x L. 1. N. F. in M. gl: sine Cr: Vesp: de seq: com: S. Petri & præc:
- A. 25. F. 6. Convers: S. Pauli Ap: ∂x Maj: Off: pr: com: S. Petri in L. & M. gl: Cr: P. Ap: in Vesp: com: S. Petri & seq: * F. P.
- R. 26. Sab: Polycarpi E. M. ∂x L. 1. N. F. Suff: in M. 2. Or: B. *Deus* 3. *Eccl*: Vesp: a cap: de seq: com: præc: Suff: * *Cras denunc: Fest: celebr: Purif: B. V. M. Sab*:
- Viol: 27 DOM: *Sexag*: 2. cl: de Ea ∂x oia, ut ibi & ut not: Dom: præc: Suff: Vesp: de seq: com: Dom: tnt:
- A. 28. F. 2. SS. NOMINI JESU ∂x 2. cl: (ex 20 huj:) Off: pr: 9. L. & com: S. Agn: ∂do in L. & M. priv: tnt: gl: Cr: P. de Nat: in Vesp: com: seq: * *Hoc Anno de S. Canuto nihil*. * *Decres*:
- A. 29. F. 3. Francisci Sales: E. C. ∂x L. 1. N. F. in M. gl: in Vesp: com: seq:
- R. 30. F. 4. Martinæ V. M. ∂x L. 1. N. F. Suff: in M. ut 26. not: Vesp: de seq: com: præc:

Confi-

cum

Dr: B.

ro B.

M gl:

l de-

F. P.

r. N.

: de

Off:

n L.

esp:

L. i.

a: S.

Off:

: in

uff:

: de

est:

ut

seq:

: 20

. &

om:

res:

. F.

uff:

31

ic

A
A
A
V
A
R
V
A
A
R

A. 31 F. 5. Petri Nolasci C. 2x L. 1. N. F. in
M. gl: Vesp: a cap: de seq: com: præc:

FEBRUARIUS Dierum XXVIII.

A. 1 F. 6. (*Fejun: consu:*) Brigidæ V. P. R. P. 2x
L. 1. N. F. in M. gl: *sine Cr:* Vesp: de seq:
com: præc:

A. † 2. Sab: PURIFICAT: B. V. M. 2x 2. cl: *Be-
nedic: Candel: & Proces: in C. Viol: in M. gl:
Cr: Præf: Nat: ad Evang: & Elevat: tenentr
Candelæ accensæ usq; ad Commun: in Vesp:
com: Dom: & S. Blasii E. M. p. Complet: Ave
Regina.*

Viol: 3. DOM: *Quinquages: 2. cl: de Ea sdx ut
not: Dom: Septuag: & pr: com: S. Blasii (sine L.)
Suff: in M. 3. Or: A cundz: Cr: P. Ttt: Vesp:
de seq: com: Dom:*

A. 4 F. 2. Ansgar: E. C. P. R. S. 2x L. 1. N. F. in
M. gl: Vesp: a cap: de seq: com: præc: **Novil.*

R. 5. F. 3. Agathæ V. M. 2x Off: pr: in M. gl:
Vesp: de Fest: * *Sero claud: Nupt: * Cras Mis:
Vot. & Def: prohib:*

Viol. 6. F. 4 CINERUM de Ea sdx Off: ut *ibi
prec: fer: ad L. Hor. Vesp: dic: flex: gen: in Off:
fer: per tot: Quadrag: ad Benedictus & Ma-
gnif: spr Ant: pr: cum † Suff: * Bened: Ci-
ner: Proces: Lit: de OO. SS. Mis: pr: Præf:
Quadrag: quæ dic: usq; ad Dom: Pass: nisi
alit: notr: Vesp: de seq: com: F. * Cras E-
xam: Ordin:*

A. 7. F. 5. Romualdi Ab: 2x L. 1. N. *Beatus 9. L.
& com: F. in L. & M. gl: P. Q. U. E. F. Vesp:
a cap: de seq: com: præc: & F.*

A. 8. F. 6. Joannis de Matha C. 2x Off: & M. ut
heri, Vesp: a cap: de seq: com: præc: & F.

R. 9. Sab: Apolloniæ V. M. P. R. P. 2x L. 1. N. *Con-
fitebor 9. L. & com: F. in L. & M. gl: P. Q.
U. E.*

- U. E. F. in Vesp: com: Dom: * *Cras denunc:*
*IV. Temp: * n Choro hodie usq: ad Pascha*
Vesp: dic: ante Prand: except: Dom:
- Viol: 10. DOM: 1. *Quadrag: 1. cl: de Ea sdx*
 Off: ut ibi & ante Suff: M. pr: Cr: P. Q. Vesp:
 de seq: com: Dom:
- A. 11. F. 2. *Andreæ Cors: E. C. dx (loc: pr: ex*
4. huj:) L. 1. N. Fidelis 9. L. & com: F. in L.
 & M. gl: P. Q. U. E. F. in Vesp: com: seq:
 & F.
- R. 12. F. 3. *Timothei E. M. sdx (loc: pr: ex 24.*
Januar:) L. 1. N. A Mileto 9. L. & com: F.
 Suff: in M. gl: 3. Or: *A cunctis, P. Q. U. E. F.*
 Vesp: a cap: de seq: com: præc: & F. Suff:
 * *Crescens.*
- R. 13. F. 4. IV. TEMP: *Ignatii E. M. sdx (loc:*
pr: ex 1. huj:) Off: & M. ut heri, Vesp: de seq:
 com: præc: & F. ac S. Valent: M.
- R. 14. F. 5 *Fabiani & Sebast: MM. dx (ex 20*
Januar:) L. 1. N. Fratres 9. L. & com: F. ac
 S. M. in L. & M. gl: P. Q. U. E. F. Vesp: a cap:
 de seq: com: præc: & F. ac SS MM. *Fauftini.*
- A. 15. F. 6. IV. TEMP: *Joann: Chriost: E. C. E.*
D. dx (ex 27. Januar:) L. 1. N. Sapientiam 9.
 L. & com: F. ac SS. MM. in L. & M. gl: Cr:
 P. Q. U. E. F. Vesp: a cap: de seq: com: præc:
 & F.
- R. 16. Sab: IV. TEMP: *Dorotheæ V. M. P. R. P.*
dx (ex 6. huj:) L. 1. N. Confitebor, 9. L. &
 com: F. ORDINES SS. in M. gl: P. Q. U. E. F.
 in Vesp: com: Dom:
- Viol: 17. DOM: 2. *Quadrag: 2. cl: de Ea sdx* Off:
 ut pr: loc: & ante in M. pr: Cr: P. Q. Vesp: de
 seq: com: Dom: & S. Simeon: E. M.
- A. 18. F. 2. *Scholasticæ V. dx (ex 10. huj:) L.*
 1. N. *De Virginibus 9. L. & com: F. ac S. M.*
 in L. & M. gl: P. Q. U. E. F. in Vesp: com:
 seq: & F.

A.

n

3

C

A.

R

v

Vio

D

t

V

A.

n

i

c

Vio

d

V

Vio

C

D

A.

2

E

R.

L

in

Vio

fe

S

Vio

h

Vio

ce

A. 2

- A. 19. F. 3. Hilarii E. C. *sdx* (ex 14. Januar:) L. 1. N. *Fidelis* 9. L. & com: F. *Suff*: in M. gl: 3. Or: *A cunct*: P. Q. U. E. F. Vesp: a cap: de seq: com: *præc*: & F. *Suff*:
- A. 20. F. 4. Raymundi de Pen: C. *sdx* (fuit loc: pr: 3. huj: ex 23. Jan:) L. 1. N. *Baatus* reliq: ut heri in Vesp: com: F. *Suff*: * *Plenilunium*.
- Viol: 21. F. 5. de Ea ad Mat: Hymn: *Ex more ad L. Cap: Clama* Hymn: *O Sol*, *prec*: *fer*: com: † *Suff*: in M. 2. Or: *A cunct*: 3. *Omnip*: P. Q. Vesp: de seq: com: S. Pauli & F.
- A. 22. F. 6. Cath: S. Petri Antioch: *sdx Maj*: Off: ut 18. Jan: & pr: 9. L. F. com: S. Pauli & F. in L. & M. gl: Cr: P. Ap: U. E. F. in Vesp: com: S. Pauli & F. * F. P.
- Viol: 23. Sab: de Ea (in Off: nil de Vig:) in M. de Fer: 2. Or: Vig: 3. *A cunct*: U. E. S. Joann: Vesp: *fer*: a cap: de Dom: *Suff*:
- Viol: 24. DOM: 3. *Quadrag*: 2. cl: de Ea *sdx* Off: & M. ut pr. et ante Vesp: de seq: com: Dom:
- A. 25. F. 2. Sigfridi E. C. P. R. S. *sdx* L. 1. N. *Fidelis* 9. L. & com: F. in L. & M. gl: P. Q. U. E. F. Vesp: de seq: com: *præc*: & F.
- R. 26. F. 3. Mathiæ Ap: *sdx* 2. cl: (ex 24 huj:) 9. L. & com: F. in L. & M. gl: Cr: P. Ap: U. E. F. in Vesp: com: F. * *Decrescens*.
- Viol: 27. F. 4. de Ea ut 21. huj: not: & pr: Vesp: *fer*: cap: *Inter*: Hymn: *Audi* *prec*: com: † *Suff*: * *Cras Exam: Ordin*:
- Viol: 28. F. 5. de Ea ut heri & pr: Vesp: *fer*: ut heri not:

MARTIUS Dierum XXXI.

- Viol: 1. F. 6. de Ea ut ante & pr: Vesp: de seq: com: F.
- A. 2. Sab: Helenæ Vid: P. R. P. *sdx* L. 1. N. *Mu-*
B
lic.

liorem 9. L. & com: F. in L. & M. gl: P. Q. U. E. F. in Vesp: com: Dom:

Viol: 3. DOM: 4. *Quadrag*: 2. cl: de Ea *sdx* ut ante & pr: in Mis: adhib: Dalmat: ad *Kyrie pulsan*: *Organa*. Vesp: de seq: com: Dom: tnt: A. 4. F. 2. *Casimiri* C. P. R. P. *sdx* 2. cl: L. 1. N. *Iustus* 9. L. & com: F. ac S. *Lucii* P. M. in L. & M. priv: tnt: gl: Cr: P. Q. U. E. F. in Vesp: com: seq: & F.

R. 5. F. 3. *Translat*: S. *Venceslai* M. P. R. P. *sdx* L. 1. N. *Fratres*, 9. L. & com: F. in L. & M. gl: *sine* Cr: P. Q. U. E. F. in Vesp: com: F.

Viol: 6. F. 4. de Ea ut ante & pr: Vesp: de seq: com: F. & SS. MM. *Perpet*: Ant: *Istarum* * *Novilunium*.

A. 7. F. 5. *Thomæ Aquin*: C. E. D. *sdx* L. 1. N. *Sap*: 9. L. & com: F. ac SS. MM. in L. & M. gl: Cr: P. Q. U. E. F. Vesp: a cap: de seq: com: præc: & F. * F. P.

A. 8. F. 6. *Joannis de Deo* C. *sdx* L. 1. N. *Beatus*, 9. L. & com: F. in L. & M. gl: P. Q. U. E. F. Vesp: a cap: de seq: com: præc: & F.

A. 9. Sab: *Franciscæ Vid*: *sdx* L. 1. N. *Mulierem*, 9. L. & com: F. in L. & M. gl: P. Q. U. E. F. ORDINES SS. in Vesp: com: Dom: * *Suff*: *SS. ac Judic*: *Spir: cessant*. *Cruces* velo viol: teguntr: NB. in Off: & Mis: de Temp: non dic: *Gloria Patri* post *Pfal: Venite* nec in *R.R.* ad Mat: & Hor: nec ad *Introit*: neq; ad *Lava-bo*. Item ad *Introit*: in Mis: non dic. *Psal: Judica*.

Viol: 10. DOM: *Passion*: 1. cl: de Ea *sdx* Off: ut ibi in M. 2. Or: tnt: Cr: P. † *quæ spr. dic: ni alit: notetr*: in Vesp: com: seq: * *Hodie incip*. *Comm: Paschal*:

R. 11. F. 2. SS. 40. MM. *sdx* (ex heri) L. 1. N. *Fratres* 9. L. & com: F. in L. & M. gl: 3 Or: *Eccl*:

U.
ut
rie
nt:
N.
L.
sp:
dx
M.
q:
um
N.
gl:
m:
s,
F
m.
F.
ff:
l:
on
r.
i-
at
ni
o.
N.
s:

- Eccl:* P. † U. E. F. Vesp: de seq: com: præc:
& F.
- A 12. F. 3. Gregorii E. C. E. D. *dx* L. 1. N. Sap:
9. L. & com: F. in L. & M. gl: Cr: P. † U. E.
F. in Vesp: com: F.
- Viol: 13. F. 4. de Ea ut not: F. 2. in Brev: *prec:*
fer: in M. 2. Or: tnt: P. † Vesp: *fer:* *prec:*
* *Cras Exam: Ordin:*
- Viol: 14. F. 5. de Ea ut heri & pr: Vesp: de seq:
com: F. * *Crescens.*
- A. 15. F. 6. Festum 7. Dolor: B. V. M. *dx Maj:*
Off: pr: 9. L. & com: F. in L. & M. gl: Cr: P.
B. *Et te intransfix:* U. E. F. in Vesp: com: F.
- Viol: 16. Sab: de Ea ut not: 13 huj: & pr: Vesp:
Sab: a cap: de Dom:
- Viol: 17. DOM: PALMAR: 1. cl: *de Ea sdx* Off.
pr: *Benedic: Palm: Process:* Miss: pr. sine gl:
PASSIO in Mis: priv: legitur ad cornu Eyan:
in Cantata ad cornu Epist: ante *Altera die*
dic: in medio *Munda* & jube Dne in fine oscul:
Text: & dicitr: *per Evangel: dicta*; Hoc ser-
vatr) F. 3. & 4. Cr: P. † in Mis: priv: ult: E-
vang: *Cum Appropin:* ex Bened: Palmar: in
Cantata ult: Eyan: S. Joan: Vesp: de Dom:
* *Miss: Vot: & Def: prohib: usq: ad Dom: in*
Albis.
- Viol: 18. F. 2 de Ea Absol: *Exaudi* 1. Bened: E-
vang: 2. *Divin:* 3. *Ad societ:* ad L. & Hor: Ant:
pr: *prec: flex: gen:* in M. 2. Or: tnt: P. † Vesp:
fer: prec:
- Viol: 19. F. 3. de Ea Abs: & Bened: ex 2. Noct:
Mis: pr: PASSIO Vesp: *fer: prec:*
- Viol: 20. F. 4. de Ea Abs: *Avincul:* Bened: 1. *Ille,*
2. *Divin:* 3. *Ad societ:* Vesp: *fer: prec:*
- A 21. F. 5. COENA DNI *dx* 1. cl: Off. pr. in M.
non dic. Psal. *Judica* neq: *Gloria Patri* ad In-
troit nec ad *Lavabo* ad gl: *pulsan: Camp: dein*

- filent usq: ad gl: Sab: Cr: P. † *Comm: Hanc ig: Qui pridie pr: Consecr: 3. Host: 1. pro Celebran: 2. pro crast: die 3. ad Sepulchr: Pax non datr Consecr: Oleor: Comm: Cleri: Denundat: Altar: Lot: ped: NB. Hoc trid: transeunt: ante Maj: Altare genufl: oes excepto Celebr: qui & ipse cras genufl: Vesp: ut ibi ritu dupl: * Plenilunium.*
- Nig: 22. F 6. PARASCEVE *dx & cl: ut ibi In Choro salut: non fiunt. † Altar: Maj: nig: velo tegtr, tnt: viatic: datr: Vesp: & Compl: ut ibi.*
- A. 23. SAB: SCTUM *dx & cl: oia pr: ad Proph: Benedic: Ignis & Font: C. Viol: ad Benedic: Cer: Diac: in C. A. ad gl: puls: Camp: non dic: Cr: nec Off: nec Agnus Dei non datr Pax reliq: ut ibi. ORDINES SS. ad Ite Missa est & Benedic: Dno adduntr: 2. Allel: per tot: Oct: post Compl: Regina stando.*
- A. 24. DOM: PASCH: *dx 1 cl: cum Oct: oia pr: in M gl: Cr: Praef: Comm: Hanc ig: pr: per Oct: Vesp: & Compl: ut ibi.*
- A. † 25. F. 2. PASCH: *dx & cl: oia ut ibi.*
- A. 26. F 3. Pasch: *dx & cl: ut ibi.*
- A. 27. F 4. Pasch: *sdx in Mis: 2 Or: tnt: dic: Vesp: de Oct:*
- A. 28. F 5. Pasch: *sdx ut heri & pr: * Decres:*
- A. 29. F. 6. Pasch: *sdx ut ante & pr:*
- A. 30. Sab: in Alb: de Oct: Pasch: *sdx Vesp: ex Psal: Sab: ritu dupl: sub 1. Ant: Allel: a cap: de Dom: Benedicam: sine Allel: Compl: ut ibi. * Cras denunc: Fest: Celebr: Annunt: B. V. M. F. 2.*
- A. 31. DOM: in Albis 2. p. Pasch: de Ea *dx & cl: Off: ut ibi. ad Prim: 3. Psal: cum Symb: † Qui surrex: usq: ad Ascen: ni alit: not: sine prec: in M. gl: Cr: P. P. sed in hoc potifs: usq: ad Ascen:*

Hanc
o Ce-
: Pax
ri: De-
: tran-
cepto
ut ibi

ibi In
g: ve-
Compl:

Proph:
nedic:
on dic:
ax re-
est &
t: Oct:

ia pr:
r: per

t: dic:

res: /

sp: ex
a cap:
ut ibi.
V. M.

x & cl:
y Qui
prec:
ad A-
cen:

11. In Vesp: com. seq:

12. F. b. De S. Vincentio a Paulo Doa. l. 1. n. de Scri.
rel. ut in Fest. lec. ex Oct. In ellipta gl. 2 br Conc.
3. Eccl. prof. Com. Vesp. a cap. de seq. com pax
et Crucis

14. In Vesp. com. pax et Crucis: Dom. et seq:

15. F. a. De S. Vincentio a Paulo. ddx omni ut 12 hujus
In Vesp. com. Cru:

fo
N
r
O
R
A
C
C
g
A 2
L
A 3
P
V
A 4
g
A 5
g
A 6
P
f
A
P
g
A 8
g
A 9
t
c
A
N
I
A
g
A

scen: *Commc:* coes Vesp: de seq: com: Dom:
 NB. Temp: Pasch: Pfall: cujusc: Noct: dic: sub
 1. Ant: Ad Inuit: Ant: *vv* & *RR* in Mat: item ad
 Off: & Commun: in Mifs: additr 1. *Allel:* ad
RR vero Hor: & ad Intr: in Mifs: 2. *Allel:*

APRILIS Dierum XXX.

- A 7 1 F. 2 ANNUNTIATION: B. V. M. *dx 2. cl:*
 (ex 25 Mart:) Off: ut Temp: Pasch: in M. gl:
 Cr: ad *Incarнат:* Celebr: genufl: ad infim:
 grad: P. B. *Et te in Annun:* in Vesp: com: seq:
 A 2 F. 3 Francisci de Paul: C. *dx L. 1 N. ex heri*
Incip: in M. gl: PP. Vesp: de seq: com: præc:
 A 3 F. 4 Josephi C. *dx 2 cl:* (ex 19 Mart:) Off:
 pr: in M. gl: *tnt:* in pr: Eccl: dic: Cr: PP. in
 Vesp: com: seq:
 A 4 F. 5 Iſidori E. C. E. D. *dx L. 1 N. Sap:* in M.
 gl: Cr: PP. Vesp: a cap: de seq: com: præc:
 A 5 F. 6 Vincentii Fer: C. *dx L. 1 N. F. in M.*
 gl: PP. Vesp: de seq: com: præc: * *Novilun:*
 A 6 Sab: Gabriel: Archan: *dx Maj:* (ex 18 Mar:)
 pro aliq: loc: in M. gl: Cr: PP: in Vesp: com:
 seq: & Dom: *Ego sum.*
 A 7. DOM: 2 p. *Pasch:* SS. Sepulchri *dx* Off:
 pr: int: P. R. P. 9 L. & com: Dom: in L. & M.
 gl: Cr: PP. U. E. D. in Vesp: com: seq: & Dom:
 A 8 F. 2 Benediſti Ab: *dx* (ex 21 Mart:) in M.
 gl: PP: Vesp: a cap: de seq: com: præc:
 A 9 F. 3 Catharinæ Vast: V. P. R. S. *dx* (ex 23 Mar-
 tii) L. 1 N. *de Virg:* in M. gl: PP: in Vesp:
 com: seq:
 A 10 F. 4 Patritii E. C. *sdx* (ex 17 Mart:) L. 1
 N. F. com: † in M. gl: 2 Or: *Concede,* 3 Eccl:
 PP. Vesp: de seq: com: præc:
 A 11 F. 5 Leonis P. C. E. D. *dx* in M. *In medio*
 gl: Ep: *Iuſtus* Cr: PP. Vesp: de Feflo.
 A 12 F. 6 de Ea ut notat: in Breviar: F. 2 p.
 Dom:

- Dom: in Albis & pr: com: † in M. gl: 4 Or:
*Concede 3 Eccl: PP: Vesp: de seq: Hymn: Regali com: † * Crescens.*
- R 13 Sab: Hermenegil: R. M. sdx L. 1 N. F. com:
 † in M. gl: Or: ut heri PP: Vesp: de seq: com:
 Dom: tnt: *Modicum*
- A 14 DOM: 3 p. Pasch: Patrocin: S. Josephi dx
 2 cl: pro aliq: loc: 9 L. & com: Dom: ac SS.
 MM. Tiburt: in L. & M. priv: tnt: gl: Cr: P. P.
 U. E. D. in Vesp: com: Dom:
- A 15 F. 2 de Ea L. ex heri *Incip: reliq: ut notat:*
 12 huj: & pr: com: † Vesp: fer: com: †
- A 16 F. 3 de Ea ut heri & pr: com: † Vesp: fer:
 a cap: de seq: com: †
- R 17 F. 4 Aniceti P. M. *simpl: Ad Mat: Invit:*
 & Hymn: de comun: MM. Temp: Paschal:
 Psalm: F. 4 L. 1 & 2 F. L. 3 pr: ~~RR~~ ex 3 N.
 MM. ad L. & Hor: de eod: comun: com: †
 in M. gl: 2 Or: *Concede 3 Eccl: PP: Vesp: de*
seq: com: †
- A 18 F. 5 de SS. Sacramento sdx L. 1 N. F. 2
 N. ex Dom: 3 N. ex Sab: infr: Oct: Corp: rels
 ut Temp: Paschal: com: † in M. Vot: gl: 2 Or:
Concede 3 Eccl: P. de Nativ: in Vesp: com: †
- A 19 F. 6 de Ea ut not: 12 huj: & pr: Vesp:
 de seq: com: †
- A 20 Sab: de Conception: sdx L. 1 N. F. 2 & 3 N.
 ex 2 Die infr: Oct: Concept: reliq: ut Temp:
 Pasch: com: † in M. gl: 2 Or: de Spir: S. 3
Eccl: P. B. Et te in commem: Concept: Vesp:
*de seq: com: Dom: Vado & præc: * Plenit:*
- A 21 DOM: 4 p. Pasch: Anselmi E. C. E. D. dx
 L. 1 N. Sap: 9 L. & com: Dom: in L. & M. gl:
 Cr: P. P. U. E. D. in Vesp: com: Dom: & seq:
- R. 22 F. 4 Soteris & Caji MM. sdx L. 1 N. ex
 heri *Incip: com: † in M. gl: 2. Or: Concede*
3 Eccl: P. P. Vesp: de seq: sine com:

Or:
Re-

om:
om:

i dx
SS.
P. P.

tat:

fer:

vit:
nal:
N.
: †
de

2
els
Or:
†
sp:

N.
p:
3
p:
:
dx
gl:
:
ax
de

[Faint, illegible text on the left page]

R 23
O
fe
R 24
co
fe
R 25
P
O
ta
pr
R 26
co
a
R 27
I
ca
*
a
R 28
M
V
D
R 29
9
PF
C
ce
te
cu
fe
R 30
be
P
V
R 1

- R 23 F. 3 Adalberti B. M. P. R. P. *dx 1. cl. cum*
Oct: in M. gl: Cr: per Oct: P. P. in Vesp: com:
seq:
- R 24 F. 4 Fidelis a Sigmar: M. *dx L. 1 N. F.*
com: Oct: in L. & M. gl: Cr: P. P. Vesp: de
seq: com: præc: tnt:
- R 25 F. 5 Marci Evang: *dx 2 cl: in M. gl: Cr:*
P. Ap: in Miss: Rog: C. Viol: sine gl: & Cr: 2
*Or: B. Concede 3 Eccl: P. P. * Process: Li-*
tan: de OO. SS. cum præc: & Or: flex: gen: de
*præcep: in Vesp: com: seq: tnt: * F. P.*
- R 26 F. 6 Cleti & Marcel: MM: *sdx L. 1. N. F.*
com: Oct: in L. & M. gl: 3 Or: B. Cr: PP. Vesp:
*a cap: de seq: com: præc: & Oct: * Decrescens*
- R 27 Sab: Georgii M. *sdx (loc: pr: ex 23 huj:) L.*
1 N. F. com: Oct: in L. & M. ut heri, Vesp: a
cap: de Dom: com: præc: & Oct: ac S. Vital M.
** Cras deunc: Dies Rog: & per trid: abst:*
a Carn: ac Fest: Ascens: F. 5
- R 28 DOM: 5 p. Pasch: de Ea *sdx ut ibi 9 L. S.*
M com: Oct: & S. M. in L. & M. gl: Cr: PP:
*Vesp: de seq: com: Dom: & Oct: * Per seq: 3*
Dies F. P.
- R 29 F. 2 Rogat: Petri M. *dx L. 1 N. Fratres*
9 L. F. com: Oct: & F. in L. & M: gl: Cr:
PP: U. E. F. In M: Rog: C: Viol: sine gl. &
Cr: 2 Or: B: 3 Eccl: PP: U. E. S. Joan: Pro-
*cess: Lit: de OO. SS. * Hoc trid: qui non in-*
tersunt Process: tenent sub Præcep: dic: Lit:
cum præc: & Or: flex: gen: Vesp: a cap: de
seq: com: præc:
- R 30 F. 3 Rogat: (de qua nil in Off:) *Oct: Adal-*
berti M dx L. 1 N. F. in M. gl: 2 Or: Rog:
Præsta Cr: PP: Miss: Rog: Process: Lit: ut heri,
Vesp: de seq: com: præc:
MAJUS Dierum XXXI
- R 1 F. 4 Rogat: (Vig: sine Jej:) *Philippi &*
Jaco-

- Jacobi Ap: *dx 2 cl*: L. 1 N. ex Dom: 4 p. Pasch:
 9 L & com: Vig: in L. & M: gl: 3 Or: Rog:
 ut heri Cr: P: Ap: U. E. Vig: *Mis*: Rog:
Process: *Litan*: ut heri Vesp: de seq: com:
 præc: * F. P.
- A 2 † F. 5 ASCENSION DNI *dx 1 cl*: cum Oñt:
 Off: pr: in M: gl: p. *Evang*: *extingu*: *Cereus*
Pasch: Cr: Præf: *Comm*: pr: per Oñt: in Vesp:
 com: seq: tnt:
- R 3 F. 6 Invent: S. Crucis *dx 2 cl* Off: pr: 9 L.
 & com: SS. MM: Alexand: tnt: in L. & M.
 priv: gl: Cr: P: † in Vesp: com: seq: tnt: * F. P.
- R 4 Sab: Floriani M: P. R. P. *dx Maj*: L. 1 N:
Fratres com: Oñt: Ascens: in L. & M: gl: Cr:
 P. *Comm*: Oñt: in Vesp: com: seq: & Dom ac
 Oñt: * *Cras denunc*: *Fest*: *Cel*: *S. Stan*: *F.*
 4. * F. P.
- A 5 DOM: infr: Oñt: Afcen. Pii V. P. C. *dx L. 1*
 N: 9 L. & com: Dom: ac Oñt: in L. & M: gl:
 Cr: P. *Comm*: Oñt: Vesp: de seq: com: præc:
 & Dom: ac Oñt: * *Novilunium*
- R 6 F. 2 Joannis ante Port: Lat: *dx Maj*: L. 1
 N: F. com: Oñt: in L. & M: gl: Cr: P. Ap:
Comm: Oñt: in Vesp: com: seq: & Oñt: * F. P.
- A 7 F. 3 Catharinæ Sen: V. *dx* (loc: pr: ex 30
 April:) L. 1 N: † F. com: Oñt: in L. & M: gl:
 Cr: P. *Comm*: Oñt: Vesp: de seq: tnt:
- R † 8 F. 4 STANISLAI E. M. P. R. P. *dx 1 cl*:
cum Oñt: ad Mat: Hymn: *Gaude* ad L. *Invidæ*
sine com: in M: gl: Cr: P: *Comm*: de Ascens:
 in Vesp: com: seq: * *Cras Exam*: *Ordin*:
- A 9 F. 5 Oñt: Ascension: *dx* Off: & M: ut in *Fes*-
to & pr: com: Oñt: Stan: Vesp: de seq: com:
 præc: & Stanisl: ac SS: MM: Gord:
- A 10 F 6 Apparit: S. Michael: Archan: *dx Maj*:
 (loc: pr: ex 8 huj:) Off: pr: 9 L. SS: MM:
 com: Stan: & Fer: (Ant: * & Or: ex Dom:
 præc:)

Pasch:
r: Rog:
: Rog:
com;

m Oct:
Cereus
Vesp:

9 L.
& M.
* F. P.
L. I N:
gl: Cr:
om ac
an: F.

x L. I
M: gl:
præc:

: L. I
P. Ap:
* F. P.
ex 30
M: gl:

cl:
Inviçte
fcens:

in Fe-
com:

c Maj:
: MM:
Dom:
ac:)

2. In Vesp: com: seq.
3. F. b. Inventio S. Crucis de 1^{te} Classis cum Oct:
Off: ut in pr. loc. in Mis. Gl. Cr. Prof. Crucis
In Vesp: com: seq.
4. Sab: Com: Octavar in L. et ellif. Gl. Cr. prof. Ascen:
In Vesp: Com: seq: Dom: et Octavar.
5. Dom: infr. Octa. Ascen: q l. et com. Dom et Oct.
in L. et ellif. Gl. Cr. prof. Ascen: Vesp. de seq: com:
præc. Dom. et Octavar.
6. F. 2. Com. Octav. in L. et ell. prof. de Apost. In Vesp:
com: seq: et Octavar.
7. F. 3. Com. Octavar in L. et ellif. prof. de Ascensione
Vesp: de seq. tantum
8. F. 4. De Oct. nihil prof. Ascen. In Vesp. com. seq.
9. F. 5. Com. Oct. S. Crucis et S. Stami: in L. et ellif.
prof. Ascen: In Vesp. com. Oct. S. Crucis ut in
1. Vesp. Fest. Oct. S. Stami: de S. M. M. Gord.
10. F. 6. Oct. S. Crucis de. b. l. n. de Sori: reliqua
et Octavariv. q l. et com. Oct. S. Stami: lai
ae S. M. M.: In L. et ellif. Gl. Cr. Prof. de Cruce
In Vesp. com: Oct. S. Stami: et For. ut in 2 Vesp:
Dom. præc.

[Faint, illegible text, likely bleed-through from the reverse side of the page.]

P
A
F
ca
L
R 11
D
ph
di
S
P
fe
R 11
T
C
U
R 1
V
R 12
R 15
M
R 16
R 17
R 11
pr
Pa
di
T
A 19
L
pr
Ps
*
A 20
In
cu
pr

præc:) ac SS: MM: in L. & M: gl: Cr: Pr: de
Ascens: Commc: oes in Vesp: com: S. Stan: &
F. ut in 2 Vesp: Dom: præc: * Octava S. Stan:
cessat: * Cras & per Oct: prohib: M. Motiu: &
Def:

R 11 Sab: (Vig: cum Jej:) de Ea sdx Off: ut in
Dom: præc: & pr: sine Suff: & præc: Ad Pro-
phet: & Bened: Font: C. Viol: in M: Cant: non
dic: Introit: pro Miss: priv: est in Fine Cum
Sanctif: ad gl: puls: Camp: Or: unica sine Cr:
P. Commc: Hanc: igitr pr: per Oct: Vesp: de
seq: * Cras denunc: IV. Temp:

R 12 DOM: PENTECOST: dx & cl: cum Oct: ad
Tertm Hymn: Veni Creator per Oct: in M: gl:
Cr: P. Commc: Hanc igitr pr: Vesp: de Fest:
Ult: Psalm: In exitu per Oct: * Crescens.

R † 13 F. 2 PENTECOST: dx & cl: Off: Mis:
Vesp: ut ibj.

R 14 F. 3 Pentecost: dx & cl: omn: ut ibi.

R 15 F. 4 IV. TEMP: de Oct: sdx ut ante & pr: in
M: & Or: Eccl:

R 16 F. 5 de Oct: sdx ut ante & pr:

R 17 F. 6 IV TEMP: de Oct: sdx ut ante & pr:

R 18 Sab: IV. TEMP: de Oct: sdx ut ante &
pr: ORDINES SS: post Nonam termt Temp:
Pasch: Vesp: de seq: com: Dom: tnt: p. Vesp:
dic: Salve * Cras denunc: Rest: Celeb. Corp:

†ti F. 5.

A 19 DOM: 1 p. Pentec: SS: TRINIT: dx & cl: 9
L. & com: Dom: ac S. Pudent: V. in L. & M:
priv: tnt: gl: Cr: P. Ttt: U. E. D. ad Prim: 3
Psal: cum Symb: in Vesp: com: Dom: & seq:
* Plenil.

A 20 F 2 Bernardin: Senen: C. sdx L. 1 N. F.
Incip: resumtr Suff: SS: in M: gl: 2 Or: A
cunct: 3 ad Lib: Præf: cois Vesp: de seq: com:
præc:

- R 21 F 3 Venantii M. ∂x (loc: pr: ex 18 huj:)
L. 1 N. F. in M: gl: Vesp: a cap: de seq: com:
præc:
- A 22 F 4 Athanas E. C. E. D. ∂x (ex 2 huj:)
L. 1 N. F. in M: gl: Cr: Vesp: de seq: tnt:
* *Mis: Vot: & Def: per seq: Oâ: prohib:*
- A † 23 F 5 SOLEMN: SS: CORPOR: CHRIS-
TIL ∂x & cl: cum Oâ: Off: pr: in M: gl: *Ecce*
Panis Cr: P. Nat: per Oâ: PROCESSIO SO-
LEMNISSIMA Vesp: de Festo
- A 24 F 6 de Oâ: ∂x Off: ut: heri & pr: in M:
gl: 2 Or: *Concede*, 3 *Eccl: Ecce Panis* Cr: P.
Nat: Vesp: de seq: com: Oâ: & S. Urban: P. M:
- A 25 Sab: Gregorii VII. P. C. ∂x L. 1 N. F. 9
L. S. M: com: Oâ: & S. M. in L. & M: gl:
Cr: P. Nat: Vesp: a cap: de seq: com: præc:
& Dom: ac Oâ: itm S. Eleuth: P. M:
- A 26 DOM: 2 p. *Pentec: infr: Oâ: Corp: † s̄ti*
Philippi Ner: C ∂x L. 1 N. 9 L. & com: Dom:
ac Oâ itm S. M: in L & M: gl: Cr: P. Nat: U.
E. D. in Vesp: com: Dom: & Oâ: ac S. Joan: P.
M. * *Decrescens.*
- A 27 F 2 de Oâ: ∂x Off: ut in Fest: & pr:
com: S. M. (sine 9 L) in L. & M: ut Fer: 6
præc: not: 3 Or: *Concede Vesp: de Oâ:*
- A 28 F 3 de Oâ: ∂x Off: & M: ut Fer: 6
præc: not: Vesp: de Oâ:
- A 29 F 4 de Oâ: ∂x ut ante & pr: Vesp: de Oâ:
ut in 1 Vesp: com: S. Felic: P. M.
- A 30 F 5 Oâ: SS. Corp: † ti ∂x ut in Fest: & pr:
com: S. M. (sine 9 L) in L. & M. *Ecce Panis*
reliq: ut in Fest: in Vesp: com: S. Petronil:
V. tnt:
- A 31 F 6 Cordis Jesu ∂x Maj: Off: pr: pro
aliqu: loc: com: S. V. in L. & M. gl: Cr: P. †
in Vesp: com: seq:

huj.)
com:

huj.)
tnt:

HRI-
Ecce
SO-

n M:
r: P.
P. M:
F. 9
: gl:
ræc:

† Sti
Dom:
t: U.
an: P.

pr:
er: 6

er: 6

O&:

x pr:
Paris
onil:

pro
P. †

U.

21. F. 3. Vesp. de seq. com. p. r. e. c.

22. F. 4. Apparitio S. Michaelis Archan. ds. Maj
fuit loco p. r. o. : 11 hujus et 8 ejusdem Off. p. r.

In Missa gl. Co. p. r. o. f. Com. Vesp. de seq. tantum.

23. Off. et M. ex die 29 Ibris Dedic. S. Michaelis
Archang. exceptis 2 et 3 Noctur. Lect.

31. In Vesp. com. seq.

1. Sab. Athanasii C. C. D. da. ex 2 ellaj. l. 1. N.
de Scri. rel. ut in pr. In ellif. Gl. C. Prof. Com.
In Vesp. com. Dom. Cognoves. et S. ell. ell.
2. Vesp. de seq. com. Dom.
3. S. Gregorii Naz. C. C. D. da. ex 9 ellaj. l. 1. N.
de Scri. rel. ut in pr. in ellif. Gl. C. Prof. Com.
Vesp. a cap. de seq. com. prae.
4. F. 3. Monice. Vid. fuit in loco pr. 10. ellaj. ex 4
Iugus. l. 1. N. de Scri. rel. ut in pr. not. In Mij.
Gl. Prof. Com. Vesp. a cap. de seq. com. prae.
5. Ioannis Nepomuceni M. da. ex 16 ellaj. l. 1. N.
de Scri. rel. ut in pr. In ellif. Gl. Prof. Com. Vesp.
a cap. de seq. com. prae.
6. Vesp. a cap. de seq. com. prae.
7. Crici R. ell. P. R. S. da. ex 18 ellaj. l. 1. N. de Scri.
rel. ut in pr. In ellif. Gl. Prof. Com. Vesp. a cap.
de seq. com. prae.
8. Petri Celest. P. C. da. ex 19 ellaj. l. 1. N. de Scri.
rel. ut in pr. In ellif. Gl. Prof. Comm. In Vesp.
com Dom. et S. S. ell. ell.

JUNIUS Dierum XXX.

- A 1 Sab: Gregorii Naz: E. C. E. D. *dx* (ex 9 Maji) L. 1 N. F. in M. gl: Cr: P. cois in Vesp: com: Dom: *Cognover:* & SS. MM: Marcell:
- Vir: 2 DOM: 3 p. *Pentec̄t:* de Ea *sdx* ad Mat: Hymn: *Noct̄e* ad L. *Ecce* 9 L. & com: SS. MM: *Suff:* in M: gl: 3 Or: *A cunct̄:* Cr: P. Ttt: ad Prim: 4 Psalm: cum Symb: *Prec:* Vesp de seq: com: Dom:
- A 3 F 2 Monicæ Vid: *dx* (fuit loc: pr: 11 ex 4 Maji) L. 1 N. F. in M: gl: Vesp: a cap: de seq: com: præc: * *Novil:*
- R 4 F 3 Joannis Nep: M. *dx* pro aliq: loc: (ex 16 Maji) L. 1 N. F. in M: gl: Vesp: a cap: de seq: com: præc:
- R 5 F 4 Erici R. M. P. R. S. *dx* (ex 18 Maji) in 1 Noct̄: dic: 3 Ant: pr: in 3 Noct̄: positæ *sine Allel:* 3 Noct̄: *Si quis vult* relq: ut extra Temp: Pasch: Mis: *In Virtute* gl: Ev: ut in Off: Vesp: a cap: de seq: com: præc:
- A 6 F 5 Norberti E. C. *dx* L. 1 N. F. in M. gl: Vesp: a cap: de seq: com: præc:
- A 7 F 6 Petri Cœlest: P. C. *dx* (ex 19 Maji) L. 1 N. F. in M. gl: in Vesp: com: seq:
- R 8 Sab: Nerei &c: MM. *sdx* (ex 12 Maji) L. 1 N. F. *Suff:* in M. gl: 2 Or: *A cunct̄:* 3 ad Lib: Vesp: a cap: de Dom: com: præc: & SS: MM. Primi *Suff:*
- Vir: 9 DOM: 4 p. *Pentec̄t:* de Ea *sdx* ut not: Dom: præc: & pr: 9 L. & com: SS. MM. *Suff:* in M: gl: 3 Or: *A cunct̄:* Cr: P. Ttt: in Vesp: com: seq: *Suff:*
- A 10 F 2 Margaritæ Vid: Scot: R. *sdx* L. 1 N. F. *Suff:* in M. gl: 2 Or: *A cunct̄:* 3 ad Lib: Vesp: de seq: com: præc:
- R 11 F 3 Barnabæ Ap: *dx* Maj: in M: gl: Cr: P. Ap: in Vesp: com: seq: & SS. MM: Basilid: * *Crescens.*

- R. 12 F. 4 Æschli E. M. P. R. S. ∂x L. 1 N. F.
9 L. & com: SS. MM: in L. & M: gl: Vesp: a
cap: de seq: com: præc:
- A 13 F. 5 Antonii de Padua C. ∂x L. 1 N. F.
in M: gl: Vesp: a cap: de seq: com: præc:
- A 14 F. 6 Basilii Mag: E. C. E. D. ∂x L. 1 N. F.
in M: gl: Cr: Vesp: a cap: de seq: com: præc:
& SS. MM. Viti.
- A 15 Sab: Joannis a Facund: C. ∂x (loc: pr: ex
12 huj:) L. 1 N. F. 9 L. & com: SS. MM. in
L. & M: gl: Vesp: a cap: de seq: com: præc:
& Dom: *Montes.*
- A 16 DOM: 5 p. *Pentec:* Bennon: E. C. P. R. P.
 ∂x L. 1 N. 9 L. & com: Dom: in L. & M: gl:
Cr: in Vesp: com: Dom: & seq:
- A 17 F. 2 Antonini E. C. $s\partial x$ (fuit loc: pr: 13 ex 10
Maji) L. 1 N. F. *Suff:* in M: gl: 2 Or: *A*
cunctis. 3 ad Lib: Vesp: a cap: de seq: com:
præc: & SS. MM: Marci *Suff:* * *Plenit:*
- A 18 F. 3 Ubaldi E. C. $s\partial x$ (fuit loc: pr: 17 ex
16 Maji) L. 1 N. F. 9 L. & com: SS. MM:
Suff: in M: gl: 3 Or: *A cunctis* Vesp: de seq:
com: præc: & SS. MM: Gervasii.
- A 19 F. 4 Julianæ de Falcon: V. ∂x L. 1 N. F.
9 L. & com: SS. MM: in L. & M: gl: in Vesp:
com: seq: & S Silver: P. M:
- R 20 F. 5 Bonifacii M. P. R. P. $s\partial x$ (loc: pr: ex
heri) L. 1 N. F. 9 L. & com: S. M. *Suff:* in
M: gl: 3 Or: *A cunctis* Vesp: de seq: com:
præc:
- A 21 F. 6 Aloyfii Gonsag: C. ∂x L. 1 N. F. in M:
gl: in Vesp: com: seq: & S Paulin: E. C.
- A 22 Sab. (Vig fine Jej:) Mariæ Magd: de Paz:
V. $s\partial x$ (ex 27 Maji) L. 1 N. F. 9 L. & com:
Vig: ac S. Paul: *Suff:* in M: gl: 2 Or: Vig:
3. S. Paul: U. E. Vig: Vesp: a cap: de
Dom: ad Magn: Ant: *Obscero:* com: præc:
Suff:

N. F.
Vesp: a

N. F.

N. F.
præc:

pr: ex
M. in
præc:

R. P.
M: gl:

ex 10
Or: A
com:

17 ex
MM:
e seq:

N. F.
Vesp:

pr: ex
ff: in
com:

in M:
C.

Paz:
com:
Vig:
p: de
præc:
uff:

16. Jn Vesp. com. Dom et seq.

17. Henci de ell. ell. Dox. ex 12. ellaj l. 1. N. de Scri. rel.
ut in pr. Suff. Jn ellaj. Gl. 2. Or. a. Cant. 3. ad lib.
Vesp. a. cap. de seq. com. prae. et. S. S. ell. Suff.

18. Antonini C. Dox. fuit loco pr. 14. ellaj ex 10. Jujus
l. 1. N. de Scri. rel. ut in pr. q. l. et com. S. S. ell. ell. in
l. Suff. et ellaj. Gl. color ut heri. Vesp. de seq. com
prae. et S. S. MM. Gervasii

21. Jn. Vesp. com. seq. et S. Pauli C. C.

22. Ubaldi C. C. Dox. fuit l. pr. 12. ellaj ex 16. Jujus
l. 1. N. de Scri. rel. ut in pr. q. l. et com. Vigiles de
S. Pauli in S. Suff. et ellaj. Gl. 2. Or. Vig. 3. S. Paul.
Vesp. a. cap. de Dom. com. prae. Suff.

[Faint, illegible text, possibly bleed-through from the reverse side of the page. A prominent brown stain is visible on the left side.]

Su
P
Vir:
H
A
P
A 2
O
de
A 2
C
fe
R 2
c
V
A 2
V
A 2
I
M
fe
O
R
c
y
c
e
V
R
A
T
A
A
I
I
V
D

- Suff: * *Cras denunc: Jej: F. 6 & Fest: celeb:*
Petr: & Paul: Sabi:
- Vir: 23 DOM: 6 p. Pentec: de Ea sdx ad Mat:
 Hymn: Nocte ad L. Ecce Suff: in M: gl: 2 Or:
A cunctis 3 ad Lib: Cr: P Ttt: ad Primi 4
 Psal: cum Symb: Prec: Vesp: de seq: tnt.
- A 24 F 2 Nativit: S. Joannis Bpt: dx 1 el: cum
 Oa: Off: pr: in M: gl: (in Colleg: Cr:) Vesp:
 de Festo.
- A 25 F 3 de Oct: sdx L. 1. N. F. in M. gl: 2 Or:
Concede, 3 Eccl: (in Colleg: Cr:) Vesp: de
 seq: com: Oct: * *Decrescens:*
- R 26 F 4 Joannis & Pauli MM. dx Off: ut ibi
 com: Oct. in L. & M. gl: (in Colleg: Cr:) in
 Vesp: com: Oct:
- A 27 F 5 de Oct: sdx ut not: 25 huj: & pr:
 Vesp: a cap: de seq: com: Oct:
- A 28 F 6 (Vig: cum Jej:) Leonis P. C. sdx L.
 1. N. F. 9. L. Vig: com: Oct: & Vig: in L. &
 M. gl: (in Colleg: Cr:) U. E. Vig: Vesp: de
 seq: com: OO. Ap: Ant: *Tradent v Annaunc:*
 Or: ex Fest: Divis: Ap: 15. Jul: int: P.R.P. tnt:
- R 29 Sab: PETRI & PAULI Ap: dx 2. el:
 cum Oa: Off: pr: com: OO. Ap: (Ant: *Vos qui*
v In oem) in L. & M. gl: Cr: in Or: scer: lo-
 co Divis: die: Commem: P. Ap: Vesp: de Fest:
 com: Dom: *Unxer:* & OO. Ap. (Ant. *Estote*
v In oem.)
- R 30 DOM: 7 p. Pentec: Commemor: S. Pauli
 Ap: dx Off: pr: 9. L. Dom: com: S. Petri &
 Dom: ac Oct: S. Joan: in L. & M. gl: Cr: P.
 Ap: Vesp: a cap: de seq: com: SS. Ap: & Dom:

JULIUS Dierum XXXI.

- A 1 F. 2. Oct: S. Joan: Bapt: dx L. 1. N. ex heri
 Incip. com: SS. Ap: in L. & M. gl: Cr: P. Ap:
 Vesp: de seq: com: praec: & SS. Ap: ac SS.
 MM. *Processi.*

- A 2 F. 3. Visitation: B. V. M. *dx Maj: 9. L. SS.*
MM. com: Oct: Ap: & MM. in L. & M. gl: Cr:
P. B. *Et te in Visitat: in Vesp: com: Oct: Ap:*
- R 3 F. 4. de 5. Die Oct: Ap: *sdx L. 1. N. F.*
in M. pr: gl: 2 Or: *Concede 3 Eccl: Cr: P. Ap:*
Vesp: de seq: com: Oct: Ap: * *Novil:*
- A 4 F. 5. Josephi Calasan: C. *dx Off: 27 Aug:*
com: Oct: Ap: in L. & M. gl: Cr: P. Ap: in
Vesp: com: Oct:
- R 5 F. 6. de 7 Die Oct: Ap: *sdx ut not: 3 huj:*
& pr: Vesp: de seq: ut ibi.
- R 6 Sab: Oct: SS. Ap: *dx L. 1. N. F. in M. pr:*
gl: Cr: P. Ap: Vesp: de seq: com: Dom: *Exau-*
disti tnt:
- A 7 DOM: 8 p. Pentec: JOANNIS de DUKLA C.
P. R. P. *dx & cl: cun Oct: L. 1. N. Beatus 3 N.*
Nolite 9 L. & com: Dom: in L. & M. gl Cr:
P. Ttt: U. E. D. in Vesp: com: Dom: & seq:
Ant: pr:
- A 8 F. 2. Elisabeth: R. Portug: *sdx Off: ut ibi*
com: Oct: in L. & M. gl: 3 Or: *Concede Cr:*
P. cois Vesp: de seq: com: præc: & Oct:
- A 9 F. 3. Patronor: R. Sveciæ *dx Off: pr: com:*
Oct: in L. & M. gl: Cr: in Vesp: com: seq: &
Oct:
- R 10 F. 4. Septem Fratr: MM. *sdx L. 1. N. F.*
com: Oct: in L. & M. ut 8 huj: Vesp: a cap:
de seq: com: præc: & S. Pii P. M. * *Cresc:*
- A 11 F. 5. de 5 Die Oct: *sdx L. 1. N. F. 2 N.*
ex 5. Die S. Stanisl: Kost: 3 N. ex Fest: 9. L.
& com: S. M. in L. & M. gl. Cr: Vesp: de seq:
com: Oct. & SS. MM. Nabor:
- A 12 F. 6 Joann: Gualber: Ab: *dx L. 1. N. F.*
com: Oct: & SS. MM. in L. & M. gl: Cr:
Vesp: a cap: de seq: com: præc: & Oct:
- R 13 Sab: Margaritæ V. M. P. R. P. *dx com Oct:*
in L. & M. gl: Cr: Vesp: a cap: de seq: ut in
1 Vesp:

L. SS.
gl: Cr:
t: Ap:
N. F.
P. Ap:

Aug:
Ap: in

3 huj:

M. pr:
Exau-

A C.
3 N.
Cr:
seq:

t ibi
e Cr:

com:
q: &

J. F.
cap:

N.
L.
seq:

F.
Cr:

Oct:
in
p:

18. Vesp. de seq. tantum.
19. S. Vincentii a Paulo C. da. et Claf. cum Oct. Omnia
ut in loco pr. In ellij. Gl. Cr. Prof. Com. In Vesp.
com. seq.
20. Com. Oct. In. S. et ellij. Gl. Cr. prof. com. Oct in Vesp.
au S. Praxedis.
21. Dom. 10 post Pent. gl. et com Dom. Oct. au S.
Praxed. in S. et ellij. Gl. Cr. prof. Trinitat. Vesp.
a cap. de seq. com. prae. Dom. et Oct.
22. Com. Oct. In. S. ell. et Vesp. Gl. Cr. prof. com.
In Vesp. com. S. Liborii
23. Com. Oct. au S. Liborii In S. ell. et Vesp. Gl.
Cr. Prof. Com.

1
A 14
kla
Ko
&
&
A 15
9.
3 C
Tt
SS
A 16
me
M
co
A 17
2 C
pr
A 18
N.
M.
A 19
3
va
pr
A 20
ut
fe
A 21
(lo
Do
E.
A 22
Cr
bo
R 23

- 1 Vesp: com: præc: & Dom: *Dum tolleret*
* F. P.
- A 14 DOM: 9 p. *Pentec*: Oct: S. Joan: de Du-
kla C. *dx* L. 1. N. Dom: 2 N. ex Oct: S. Stanis:
Kost: 3 N. ut in Festo 9. L. & com: Dom: in L.
& M. gl: Cr: P. Ttt: Vesp: de seq: com: præc:
& Dom: ac S. David: Ab: P. R. S.
- A 15 F. 2. Division: Ap: *inter* P. R. P. *dx* Maj:
9. L. & com: S. Ab: in L. & M. gl: *additr*
3 Or: *pro grat: act: quæ habetr post* *Vot: SS.*
Ttt: Cr: P. Ap: Vesp: de seq: com: præc: &
SS. MM. Andr: &c: P. R. P. * F. P.
- A 16 F. 3. Commemor: B. V. M. de Monte Car-
mel: *dx* Maj: 9. L. & com: SS. MM. in L. &
M gl: Cr: P. B. *Et te in Commemor: in* Vesp:
com: seq:
- A 17 F. 4. Alexii C. *sdx* L. 1. N. F. in M. gl:
2 Or: *A cunctis* 3 ad Lib: Vesp: de seq: com:
præc: & SS. MM. Symphoros: * *Plenil:*
- A 18 F. 5. Simonis de Lip: C. P. R. P. *dx* L. 1.
N. F. 3 N. *Nolite* 9 L. & com: SS. MM. in L. &
M. gl: Vesp: a cap: de seq: com: præc:
- A 19 F. 6. Vincentii a Paulo C. *dx* L. 1. N. F.
3 N. *Designavit* de coi Evang: in M. gl: E-
vang: ut in Off: Vesp: a cap: de seq: com:
præc:
- A 20 Sab: Ceslai C. P. R. P. *dx* L. 1. N. F. 3. N.
ut heri in M. *Os Justi* gl: Vesp: a cap: de
seq: com: præc: & Dom: *Fecit* ac S. Prax: V.
- A 21 DOM: 10 p. *Pentec*: Camilli de Lellis C. *dx*
(loc: pr: ex 18 huj:) L. 1. N. 9. L. & com:
Dom: ac S: V. in L. & M. gl: Cr: P. Ttt: U.
E. D. Vesp: a cap: de seq: com: præc: & Dom:
- A 22 F. 2. Mariæ Magd: *dx* Off: pr: in M. gl:
Cr: Vesp: a cap: de seq: com: præc: & S. Li-
bor: E. C. * F. P.
- R 23 F. 3. Apolinar: E. M. *dx* L. 1. N. F. com:
S. Li-

- S. Libor: in L. & M. gl: Vesp: a cap: de seq: com: præc:
- R 24 F. 4. (Vig: sine Jej:) Christinae V. M. P. R. P. *dx* L. 1. N. F. 9. L. & com: Vig: in L. & M. gl: U. E. Vig: Vesp: de seq: com: præc: tnt: * *Decrescens*.
- R 25 F. 5. Jacobi Ap: *dx* 2. cl: Off: ut ibi com: S. Christoph: M. in L. & M. (priv: tnt:) gl: Cr: P. Ap: in Vesp: com: seq: * F. P.
- A 26 F. 6. Annae *dx* Maj: in M. gl: in Vesp: com: seq: & S. Pantal: M. * F. P.
- A 27 Sab: Hieronymi Emil: C. *dx* (loc: pr: ex 20 huj:) L. 1. N. F. 9. L. & com: S. M. in L. & M. gl: Vesp: de seq: com: tnt: Dom: *Obsecro*.
- A 28 DOM: 11 p. *Pentec*: CUNEGUND: V. P. R. P. *dx* 1 cl: cum Oct: L. 1. N. de Virgin: 9 L. & com: Dom: in L. & M. gl: Cr: P. Ttt: U. E. D. in Vesp: com: seq: & Dom: tnt:
- R 29 F. 2. Olavi R. M. P. R. S. *dx* L. 1. N. F. com: Oct: & SS, MM. Felicis in L. & M. gl: Cr: in Vesp: com: seq: & Oct: ac SS. MM. Abdon:
- R 30 F. 3. Anacleti P. M. *sdx* (loc: pr: ex 13 huj:) L. 1. N. F. 9 L. SS. MM. com: Oct: & SS. MM. in L. & M. gl: Cr: Vesp: de seq: com: præc: & Oct:
- A 31 F. 4. Ignatii C. *dx* L. 1. N. F. com: Oct: in L. & M. gl: Cr: Vesp: de seq: com: S. Pauli & præc: ac Oct: it: SS. Machab: MM. * *Per tot: Aug: Judic: Spir: silent.*

AUGUSTUS Dierum XXXI.

- A 1 F. 5. Petri ad Vincula *dx* Maj: Off: pr: 9 L. SS. MM. com: S. Pauli & Oct: ac SS. MM. in L. & M. gl: Cr: P. Ap: in Vesp: com: S. Pauli & seq: ac Oct: it: S. Steph: M. & S. Cathar: Vast: P. R. S.

24. Com. Oct. ac sig. q. l. In l. et ellij tant. gl. C. prof. com.

25. De Oct. in l. et ellij. nihil In Vesp. com. seq. ut in
etnis Vesp. Fest.

26. Octava. S. Vincentii da. l. 1. N. de Scrip. rel. pr. in
ellij. gl. C. Prof. com. Vesp. de seq. com. prae. ac
S. Pant. ell.

27. Ann. ell. B. V. ell. da. maj. loc. pr. ex heri. Off
ut in pr. not. In ellij. gl. Prof. com. Vesp. de seq.
com. Dom. tant.

29. Vesp. a cap. de seq. com. prae. Oct. et. S. Mell.
Abdon.

30. Hieronymi Emil. C. da. loc. pr. ex 20 hujus l. 1.
N. de Scrip. rel. ut in pr. q. l. et com. Oct. S. ell. ell.
In. l. et ellij. gl. Prof. Com. Vesp. a cap. de seq.
com. prae. et Oct.

8. Versp. a casu. de seq. com. p. r. et S. Rom. Suff.

9. Anacleto P. et h. dat. loc. p. r. ex 13 Julij l. 1. 7.
de Scri. rel. ut in p. r. loc. 9. l. et com. Vig. a. S. Rom.
Suff. In d. et eff. gl. 2. Or. Vig. S. Roman.
Serp. de seq. tantum.

- R 2 F. 6. Helenæ Vid: M. P. R. S. *sdx* (loc: pr: ex 31 Jul:) 9 L. S. Steph: com: Oct: & S. Steph: ac S. Cathar: in L. & M. gl: Cr: in Vesp: com: seq: & Oct:
- R 3 Sab: Inventio S. Steph: M. *sdx* com: Oct: in L. & M. gl: 3. Or: B. *Concede* Cr: Vesp: de seq: ut in 1 Vesp: com: Dom: 1 Aug: *Sapientia* & præc: * *Cras denunc. Fest: Transfig: F. 3.*
- A 4 DOM: 12 p. *Pentec: 2 Aug:* Oct: Cunegund: V. *sdx* L. 1. N. 9. L. & com: Dom: in L. & M. gl: Cr: P. Ttt: U. E. D. Vesp: de seq: com: præc: & Dom:
- A 5 F. 2 Dedicat: ad Nives B. V. M. *sdx* Maj: in M. gl: Cr: P. B. *Et te in Festiv:* Vesp: de seq: com: præc: & SS. MM. Xyfti.
- A 6 F. 3. Transfig: Dni *sdx* Maj: 9. L. & com: SS: MM in L. & M. gl: Cr: P. Nat: in Vesp: com: seq: & S. Donat: E. M.
- A 7 F. 4. Cajetani C. *sdx* L. 1 N. F. 9. L. & com: S. M. in L. & M. gl: in Vesp: com: seq:
- R 8 F 5. Cyriaci &c: MM. *sdx* L. 1. N. F. Suff: in M: gl: 2 Or: *A cunct:* 3 ad Lib: Vesp: a cap: de seq: com: præc: & S. Rom: M Suff: * *Novil:*
- A 9 F. 6. (Vig: fine Jej:) Henrici C. *sdx* (loc: pr: ex 15 Jul:) 9 L. & com: Vig: ac S. M. Suff: in M. gl: 2 Or: Vig: 3 S. M. U. E. Vig: Vesp: de seq: tnt:
- R 10 Sab: Laurentii M. *sdx* 2. cl: cum Oct: Off: in pr: in M. gl: (in pr: Eccl: tnt: dic: Cr:) in Vesp. com: Dom: *Ego* & SS. MM. Tiburtii * *Cras denunc: Jej: F. 4. & Fest: celeb: Assump: F. 5.*
- R 11 DOM: 13 p. *Pentec: 2 Aug: de Ea sdx* ad Mat: Hymn: *Nocte* L. 1. & 2. N. ex Dom: 2 huj: 3 N: ex Dom: 13. p. *Pentec: 9. L. SS:MM. com: Oct: & SS. MM. (sine Suffr: in L. & M. gl:*

gl: Cr: P. Ttt: ad Prim: dic: *Confitemi*: &
Symb: sine prec: Vesp: de seq: com: Dom: &
Oët:

A 12 F. 2 Claræ V. *dx* L. 1 N: F. com: Oët:
in L. & M: gl: in Vesp: com: seq: ac Oët: &
SS. MM. Hyp:

A 13 F. 3 Marthæ V. *sdx* (loc. pr: ex 29 Jul:)
L. 1. N. F. 9 L. SS. MM. com: Oët: & MM. in
L. & M: gl: Vesp: de seq: com præc ac Oët: &
S. Euseb: C.

A 14 F. 4 (Vig: cum Jeji:) Bonavent: E. C. E.
D. *dx* (ex 14 Jul:) L. 1 N: Sap: 9 L. Vig: com:
Oët: & Vig: ac S. Euseb: in L. & M. gl: Cr: U.
E. Vig: Vesp: de seq: tnt:

A † 15 F. 5 ASSUMPTION: B. V. M. *dx* 1. cl:
cum Oët: * *Benedict: Herb:* In M: gl: Cr: P. B.
Et te in Assumption: per Oët: in Vesp: com:
seq: tnt: * * *Crescens.*

A 16 F. 6 Rochi C. P. R. P. *dx* L. 1 N: F: com:
2 Octavar: Afsum: & Laur: in L. & M. gl: Cr:
P. B. ut heri Vesp: a cap: de seq: ut in 1.
Vesp: Or: pr: com: præc: & Oët: Afsum:

R 17 Sab: Oët: Laurent: *dx* L. 1. N. F. com:
Oët: Afsum: in L. & M. gl: Cr: P. B: Vesp:
de seq: com: tnt: Dom: *Omnis.*

A 18 DOM: 14 p. Pentec: 3 Aug: HYACINTHI
C. P. R. P. *dx* 1. cl: cum Oët: L. 1. N. *Beatus*
9 L. & com: Dom: in L. & M: gl: Cr: P. B.
U. E. D. in Vesp: com: seq: & Dom: tnt:

R 19 F. 2 Botvidi M. P. R. S. *dx* (ex 28 Jul:)
L. 1 N. ex heri *Incipit: com: 2 Oët: Afsum:*
& *Hyacinth: in L. & M. gl: Cr: P. B: Vesp: a*
cap: de seq: com: præc: & 2 Oët:

A 20 F. 3 Bernardi Ab: *dx* L. 1 N: F. com: 2
Oët: in L. & M: gl: Cr: P. B: Vesp: a cap:
de seq: com: præc: & 2 Oët:

A 21 F. 4 Franciscæ Frem: Vid: *dx* L. 1. N. F.
com:

12. In Vesp. cum seq. Oct. et. S. S. ell. ell. Hyp.

13. Nazarei Celvi ae. 11 m. doc. loc. pr. ca. 28 Julij
l. l. N. de Scri. rel. ut in pr. q. l. et com. Oct. S. S. m. m.
In L. et effij. Gh. 2 or. Oct. S. S. ell. ell. prof. com.
Vesp. a cap. de veg. com. prae. Oct. ac S. Euseb.

14. Martha Virg. doc. loc. pr. ca. 29 Julij l. l. N. de
Scri. rel. ut in pr. q. l. et com. Vig. Oct. ac Eusebii
In L. et effij. Gh. 2 or. Vig. 3 Eusebii Vesp. de
seq. tantum.

18. In Vesp. cum. seq. et Dom. tantum.

19. Bonaventura C. C. D. doc. ca. 14. Julij l. l. N.
Sapientiam ae rel. ut in pr. com. Oct. Assumpt.
Oct. Hyacin. in L. et. effij. Prof. de Beata. Vesp.
a cap. de veg. cum prae et Octavar.

- com: 2 Oct: in L. & M: ut heri Vesp: de
 seq: ut in 1 Vesp: com: præc: & Oct: Hyac:
 ac SS. MM Timot:
- A 22 F. 5. Oct: Assump: B. V. M. ∂x 9 L. SS.
 MM. com: Oct: Hyac: & SS. MM. in L. & M.
 gl: Cr: P. B. in Vesp: com: seq: & Oct: Hyac:
- A 23 F. 6 (Vig: sine Jej:) Philippi Benit: C. ∂x
 L. 1. N. F. 9 L. Vig: com. Oct: & Vig: in L.
 & M. gl: Cr: P. cois. U. E. Vig: Vesp: de seq:
 com: præc: tnt: * *Plenilunium*.
- R 24 Sab: Bartholom: Ap: ∂x 2 cl: in M. gl: Cr:
 P: Ap: Vesp: de seq: com: præc: & Oct:
 Hyac: ut in 1 Vesp: ac Dom: *Sapientia*.
- A 25 DOM: 15 p. Pentec: 4 Aug: Dedicat: Eccl:
 Cath: Posnan: ∂x 1 cl: sine Oct: 9 L. Dom:
 com: Oct: Hyac: & Dom: in L. & M. gl: Cr:
 P. Ttt: U. E. D. in Vesp: com: seq: & Hyac: ac
 Dom: tnt:
- A 26 F. 2 Dominici C. ∂x (ex 4 huj:) L. 1. N.
 ex heri Incipit 9. L. & com: S. Zephir: M. in
 L. & M. gl: Vesp: a cap: de seq: com: præc:
- A 27 F. 3 Translat: S. Casimiri C. P. R. P. ∂x
 L. 1. N. F. in M. gl: Vesp: a cap: de seq: com:
 præc: & S. Herm: M.
- A 28 F. 4 Augustini E. C. E. D. ∂x L. 1. N. Sap:
 com: S. M. in L. & M. gl: Cr: Vesp: a cap: de
 seq: com: præc: & S. Sabin: M.
- PRO MEMORIA.*
- A Vesp: 28. Aug: pro Regio Insigni Collegiata
 S. Joannis Bptæ vide in fine Directorii.
- R 29 F. 5 Decollat: S. Joan: Bapt: ∂x 9 L. &
 com: S. M. in L. & M: gl: Vesp: a cap: de seq:
 com: præc. SS. MM. & Felicis:
- A 30 F. 6 Rosæ Lim: V. ∂x 9. L. & com: SS.
 MM. in L. & M. gl: Vesp: a cap: de seq: com:
 præc. * *Decrescens*.
- A 31 Sab: Raymundi Nonn: C. ∂x in M. gl:
 Da Vesp:

Vesp: de seq: com: Dom: *Cum audisset tnt:*
 * *Cras denunc: Fest: B. pro fat: Dom:*
 Dom 5 Aug: cum sua hebdom: omittit:

SEPTEMBER Dierum XXX.

- A 1 DOM: 16 p. Pentec: 1 Septem: JOACHIM:
 C. Prot: R. P. *dx 1 cl: cum Oct: 9. L. & com:*
 Dom: in L. & M: gl: Cr: P. Ttt: U. E. D. in
 Vesp: com: Dom: & seq:
- A 2 F. 2 Stephani R. C. *sdx L. 1. N. ex heri In-*
cip: com: Oct: in L. & M. gl: 3 Or: B. Cr: Vesp:
 a cap: de seq: com: præc:
- A 3 F. 3 de Oct: *sdx L. 1 N. F. Off: 2dum in M.*
 gl: 2 Or: B. 3 *Eccl: Cr: Vesp: de Oct:*
- A 4 F. 4 de Oct: *sdx Off: 3tinm reliq: ut heri*
 Vesp: a cap: de seq: com: Oct:
- A 5 F. 5 Laurentii Justin: E. C. *sdx L. 1 N. F.*
 com: Oct: in L. & M gl: 3 Or: B. Cr: Vesp: a
 cap: de seq: com: præc:
- A 6 F. 6 de Oct: *sdx Off: 4tum reliq: ut not:*
 3 huj: Vesp: de Oct: * *Novilun:*
- A 7 Sab: (Jes: consuet:) de Oct: *sdx Off: 5tum*
reliq: ut heri Vesp: de seq: com: Oct: ut in 1
 Vesp: & Dom: *In oibus. tnt:*
- A 8 DOM: 17 p. Pentec: 2 Septem: NATIVIT:
 B. V. M. *dx 2. cl: cum Oct: 9. L. Dom com:*
 Oct: & Dom: ac S. Adrian: M. in L. & M.
 (priv: tnt: de S. M.) gl: Cr: P. B. *Et te in Na-*
tiv: U. E. D. in Vesp: com: Oct: & Dom: ac S.
 Gorgon: M.
- A 9 F. 2 de 2 Die Oct: Nat: B. *sdx L. 1 N. F.*
 9 L. & com: S. M. in L. & M. gl: 3 Or: Spir: S.
 Cr: P. ut heri Vesp: de seq: com: Oct Nat:
- A 10 F. 3 Nicolai Tolent: C. *dx com: Oct: in*
 L. & M gl: Cr: P. B. in Vesp: com: Oct: & SS.
 MM. Prothi.
- A 11 F. 4. de 4 Die Oct: Nat: B. *sdx 9 L. &*
 com:

t tnt:

HIM:

com:

D. in

i In-

Vesp:

in M.

heri

N. F.

sp: a

not:

stunt

in t

VIT:

com:

& M.

Na-

ac S.

N. F.

ir: S.

at:

t: in

t SS.

L. &

in:

2. *Vesp. de seq. com. praec. et Oct.*

3. *Dominici C. da. ex 4. Aug. l. i. n. de Sexi. vel et
in pr. com. Oct. in d. et ellij. gl. Cr. praef. com.
In Vesp. com. seq.*

13. Vesp. de seq. tantum.

14. Exaltatio S. Crucis det. 2 Claf. sine Oct. In
ellij. Gl. Cr. maj. de Cruce de Oct. nihil.
In Vesp. com seq. Dom. Ne ven.

21. Vesp. de seq. com. maj. et Dom Adonai

com: SS. MM. rel: ut not: 9 huj: Vesp: de Oct:

* *Cras Exam: Ordinand:*

A 12 F. 5 de 5 Die Oct: Nat: B sdx L. 1 N. F.
in M. gl: 2 Or: Spir: S. 3 *Eccl: Cr: P: B. Vesp:*
de Oct:

A 13 F. 6 de 6 Die Oct: Nat: B: sdx ut heri
& pr: Vesp: de seq: com: Oct:

R 14 Sab: Exaltat: S. Crucis dx Maj: Off: pr
com: Oct: in L. & M. gl: Cr: P. † in Vesp:
com: seq: & Dom: *Ne reminiscaris ac S. Ni-*
*comed: M. tnt: * Cras promul: IV. Temp:*
* F. P. * *Crescens.*

A 15 DOM: 18 p. Pentec: 3 Septem: SS. Nomin:
B. V. M. dx Maj: 9 L. & com: Dom: ac S.
M. (non Oct:) in L & M. gl: Cr: P. B. *Et te*
in Festivit: U. E. D. in Vesp: com: Dom: &
seq: ac SS. MM. Euphem:

R 16 F. 2. Cornelii &c: MM. sdx L. 1. N. ex he-
ri *Incipit: 9 L. & com: SS. MM. Euphem: Suff:*
in M. gl: 3. Or: A cunct: Vesp: de seq: com:
præc:

A 17 F. 3. Imprefs: Stigmat: S. Francisci C. dx
Off: ut ibi in M. gl: Vesp: a cap: de seq: com:
præc:

A 18 F. 4. IV. TEMP: Josephi a Cupert: C. dx
9 L. & com: F. in L. & M. gl: U. E. F. Vesp: a
cap: de seq: com: præc:

R 19 F. 5. Januarii & Soc: MM. dx L. 1. N. F.
in M. gl: Vesp: a cap: de seq: com: præc:

R 20 F. 6. IV. TEMP: (Vig: de qua nihil in Off.)
Eustachi & Soc: MM dx L. 1 N. *Fratres 9 L.*
& com: F. in L. In M. gl: com: F. & Vig:
U. E. F. 6 Vesp: de seq: com: præc:

R 21 Sab: IV. TEMP: Mathæi Ap: dx 2 cl: 9
L. & com: F. in L. & M. gl: Cr: P. Ap: U. E. F.
ORDINES SS. Vesp: de seq: com: præc: &
Dom: *Adonai. * F. P.*

- A** 22 DOM: 19 p. Pentec: 4. Septem: LADISLAI
de GIELN: C. P. R. P. *dx 2 cl: cum Oct: L. 1.*
N. *Beatus* 3 N. *Nolite* 9 L. & com: Dom: in
L. & M. gl: Cr: P: Ttt: U. E. D. in Vesp:
com: Dom: & seq: tnt: * *Novilunium.*
- R** 23 F. 2. Lini P. M. *sdx L. 1 N. ex heri Incipit.*
9 L. S. Theclæ V. M. com: Oct: & S. M. in L.
& M. gl: Cr: Vesp: de seq: com: præc: & Oct:
- A** 24 F. 3. B. V. M. de Mercede *dx Maj: com:*
Oct: in L. & M. gl: Cr: P. B. *Et te in Festivit:*
in Vesp: com: Oct:
- A** 25 F. 4. de 4 Die Oct: *sdx L. 1. N. F. 2. N.*
ex 4 Die S. Stan: K. 3 N. ut in Fest: in M. gl:
2 Or: B. 3 *Eccl: Cr: Vesp: de seq: com: Oct:*
& SS. MM. Cyprian:
- R** 26 F. 5. Josaphat: E. M. P. R. P. *dx L. 1 N. ex*
Dom: 5. 7br: 2 N. *Princip: 3 N. Si quis vult*
9 L. SS. MM. com: Oct: & SS. MM. in L. &
M. gl: Cr: Vesp: a cap: de seq: com: præc:
& Oct:
- R** 27 F. 6. Transl: S. Stanisl: E. M. P. R. P. *dx*
L. 1 N. ex F. 6 hebdom: 5 *de Lib: Esther:*
com: Oct: in L. & M. gl: Cr: Vesp: a cap: de
seq: com: præc: & Oct: * F. P.
- R** 28 Sab: Venceslai M. P. R. P. *dx L. 1 N. ex*
Sab: ut heri not: com: Oct: in L. & M. gl: Cr:
Vesp: de seq: com: Oct: ut in 1. Vesp: &
præc: ac Dom: *Adaperiat. * F. P.*
- A** 29 DOM: 20 p. Pentec: 1. Octobr: Dedicat: S.
Michael: Archang: *dx 2. cl: Off: pr: 9. L.*
Dom: com: Oct: & Dom: in L. & M. gl: Cr: P.
Ttt: U. E. D. in Vesp: com: seq: & Oct: * *Cresc:*
- A** 30 F. 2. Hieronymi C. E. D. *dx L. 1. N. Sap:*
in M. gl: Cr: in Vesp: com: seq: * F. P.

OCTOBER Dierum XXXI.

- A** 1 F. 3. Remigii E. C. *sdx L. 1. N. ex Dom:*
præc:

22. Dom 19. post. Pent. Dedicatio Ecclesie S. Crucis
dx. 1. Claf. cum Oct. Off. pr. q. l. et com. Dom. in L.
et ellij. Gl. Cr. pref. Trinitate. Ult. Cr. Dom. In
Vesp. com. Dom. et seq. tantum.

23. Ut in Direct. com. Oct. Dedic. et S. Theode in L. ell.
et Vesp. Gl. Cr. pref. comm.

24. Com. Oct. Dedic. in L. ell. et Vesp.

25. De 4. die infra Oct. Dedic. l. i. N. de Scri. vel ut 4 die
de communi Dedic. in Mis. Gl. Cr. 2 Or. R. 3. Ecclesia
pref. com. Vesp. de seq. com. Oct. Dedic. et S. ell. ell.

26. q. l. S. M. M. com Oct. Dedic. In L. ell. et Vesp. Gl. Cr.

27. Ut in Direct. com. Oct. Dedic. in L. ell. et Vesp. Gl. Cr.

28. Sab. Com. Oct. Dedic. in L. ell. Gl. Cr. Vesp. de seq.
com. Dedic. ut in l. Vesp. Festi prae. et Dom.

29. Com. Oct. Dedic. q. l. Dom. in L. ell. Gl. Cr. Pref.
Trinitate. Ult. Cr. Dom. In Vesp. com. seq. Oct. Dedic.
et Dom.

2. Vesp. de seq. tant.
3. Ladislai C. dx. 1. Claf. sine Oct. loc. pr. ex 22
Vbris l. 1. N. Beatus vel ut in pr. 3. N. Lect.
Nolite tim. in Mis. Gl. Or. In Vesp. com. seq.
4. Vesp. a cap. de seq. com. prae. ac S. Mell. Plaid.
5. Reliquiar. Coede Ugal. dx. loc. pr. co. Dom. p
Fest. S. Mathai. Off. ut inter Patr. R. S. 9. l. et
com. S. Mell. in L. et ell. Gl. Or. sine Or. prae
com. Vesp. de seq. com. prae. et Dom. Refulit

10. In Vesp. com. seq.

11. Cosma et Damiani Mtr. dx. loc. pr. ex 21 Vbris
l. 1. N. de Seni. vel ut loc. pr. Suff. in Mis. Gl. 2. Or.
a cunctis 3 ad lib. prae com. Vesp. a cap. de seq.
com. prae. Suff.
12. Francisci Borgie C. dx. loc. pr. ex. 10 huj. l. 1. N.
de Seni. cetera ut heri. Vesp. a cap. de seq. com.
prae Suff.

- præc: *Incipit*: 2 N. & 3 N. ut ibi Suff: in M. gl:
 2 Or: *A cunctis*: 3 ad Lib: Vesp: de seq: com:
 præc:
- A 2 F. 4. Angelor: Cust: ∂x Off: pr: in M. gl:
 Cr: in Vesp: com: seq:
- R 3 F. 5. Fest: Reliquiar: Eccl: Upsal: ∂x intr P.
 R S. (loc: pr: ex Dom: p. Fest: S. Mathæi.) in
 M. gl: (sine Cr:) Vesp: a cap: de seq: com:
 præc:
- A 4 F. 6. Francisci C. ∂x L. 1 N. *Iustus* in M.
 gl: in Vesp: com: seq: & SS. MM. *Placidi* *F.P.
- R 5 Sab: Cosmæ & Dam: MM. $s\partial x$ (loc: pr: ex
 27 7br:) L. 1 N. F. R 8 *Hæc est* 9 L. & com: SS.
 MM. Suff: in M. gl: 3 Or: *A cunctis* Vesp: de
 seq: com: Dom: *Refulsit* & præc:
- A 6 DOM: 21 p. *Pentec*: 2 *Octobr*: SS Rosarii
 B. V. M. ∂x *Maj*: Off: ut ibi 9 L. & com:
 Dom: in L. & M. gl: Cr: P. B. *Et te in Sole-*
mnit: U. E. D. in Vesp: com: seq: & Dom:
 * *Novilunium*.
- A 7 F 2 Brunon: C. ∂x (loc: pr: ex heri) L. 1
 N. F. in M. gl: Vesp: a cap: de seq: com. præc
- A 8 F. 3 Brigittæ Vid: P R S. ∂x L. 1. N. F. in
 M. gl: in Vesp: com: seq:
- R 9 F. 4 Dionysii &c. MM. $s\partial x$ L. 1. N. F.
 Suff. in M. gl: 2. Or: *A cunctis*: 3 ad Lib: Vesp:
 de seq: com: præc:
- A 10 F 5 Gratiar: Actio: inter P. R. P. ∂x
Maj: Off: pr: in M. Vot: SS. Ttt: gl: 2 Or:
 gratiar: actio: ut p. hanc Vot: Evang: *Cum*
audier: ex M. plur: MM. Cr. P. Ttt: in Vesp:
 com: seq:
- A 11 F. 6 Francisci Borg: C. $s\partial x$ (loc: pr: ex he-
 ri) L. 1. N. F. Suff: in M. ut 9 huj: not:
 Vesp: de seq: com: præc:
- R 12 Sab: Translat: S. Æschili E. M. P. R. S. ∂x
 (ex 6 huj:) Off: ut ibi in M. gl: in Vesp:
 com: Dom: *Lugebat*.

- Vir: 13 DOM: 22. *p. Pentec: 5 Octobr: de Ea*
sdx ad Mat: Hymn: Primo ad L. Æterne Suff
ad Prim: 4 Psal: cum Symb: in M. gl: 2 Or: A
cunct: 3 ad Lib: Cr: P. Ttt: in Vesp: com: seq:
*Suff: * Crescens.*
- R 14 F 2 Callisti P. M. *sdx L. 1 N. F. Suff: in M.*
gl: Vesp: de seq. com: præc:
- A 15 F 3 Hedygis Vid: P. R. P. *sdx Maj: L. 1*
N. Mulier: in M. gl: (sine Cr:) in Vesp: com:
seq:
- A 16 F 4 Theresiæ V. *sdx (loc: pr: ex heri) in*
M. gl: in Vesp: com: seq:
- R 17 F 5 Nazarii &c: MM. *sdx (sunt loc: pr: 11*
Aug: ex 28 Jul:) L. 1 N. F. Suff: in M. gl:
2 Or: A cunct: 3 ad Lib: Vesp: de seq: tnt:
- R 18 F 6 Lucæ Evang. *sdx 2 cl: in M. gl: Cr:*
*P. Ap: in Vesp: com: seq: * F. P.*
- A 19 Sab: Petri de Alcant: C. *sdx L. 1 N. F. in*
M. gl: Vesp: de seq: com: Dom: Exaudiat. tnt:
- A 20 DOM: 23 *p. Pentec: 4 Octobr: JOANNIS*
CANT: C. P. R. P. sdx 1 cl: cum Oct: L. 1 N.
Beatus 9. L. & com: Dom: in L. & M. gl: Cr:
P. Ttt: U. E. D. in Vesp: com: seq: & Dom:
tnt:
- R 21 F 2 Ursulæ & Soc: MM. *sdx L. 1 N. ex he-*
ri Incipit 9 L. S. Hilar: Ab: com: Oct: & S.
Ab: in L. & M. gl: Cr: Vesp: a cap: de seq:
*com: præc: & Oct: * Plenil:*
- R 22 F 3 Translat: S. Adalberti E. M. P. R. P.
sdx (ex 20 huj:) L. 1 N. F. com: Oct: in L. &
gl: Cr: Vesp: a cap: de seq: com: præc: & Oct:
- A 23 F 4 Joann: a Capistr: C. P. R. P. *sdx L. 1*
N. F. com: Oct: in L. & M. gl: Cr: Vesp: de
seq: com: præc: & Oct:
- A 24 F 5 Raphael: Archan: *sdx Maj: Off: pr:*
(pro aliq: loc:) com: Oct: in L. & M. gl: Cr:
in Vesp: com: Oct: & SS. MM. Chryfant:
- A 25

e Es
Suff
Dr: A
seq:
n M.
L. I
com:
in
r: r
gl:
tnt:
Cr:
F. in
tnt:
NIS
N.
Cr:
om:
he-
t S.
seq:
P.
&
ct:
i
de
pr:
Cr:

- 16. In Vesp. com. seq.
- 17. Translatio S. Eschili C. M. P. R. S. de cor & hujus
l. i. n. de Scri. vel. ut loc. pr. in Mis. gl. prof. com.
Vesp. de seq. com. p. d. e.

præpto. Procefs. cum Stat: Mis: priv: oes de
 Requ: Mis: Conv: in C. A. 2 Or: Spir: S. 3 Eccl:
 Cr: Vesp: a cap: de Dom: Ant: *Vidi* Or: Dom:
 4 p. Epiph: com: Oct: * F. P.

A 3 DOM: 25 p. *Penteit: quæ est* 4 p. *Epiph:*
x Novembr: de Ea sdx ad Mat: Hym: *Primo-*
ad L. Æterne. com: Oct: in L & M: ejusd:
 Dom: 4 gl: (3 Or: non dic:) Cr: P. Ttt: ad
 Prim: 4 Psal: cum Symb: sine prec: Vesp: de
 seq: com: Dom: & Oct: ac SS. MM: Vitalis.

A 4 F 2 Caroli Bor: E. C. *sdx* L. 1 N. F. 9. L.
 SS. MM: com: Oct: & SS: MM. in L. & M: gl:
 Cr: in Vesp: com: Oct: * *Novil:*

A 5 F. 3 de Oct: *sdx* L. 1 N. F. in M: gl: 2.
 Or: Spir: S 3 *Eccl:* Cr: Vesp: de Oct:

A 6 F 4 de Oct: *sdx* ut heri & pr: Vesp: de Oct:

A 7 F 5 de Oct: *sdx* ut ante & pr: Vesp: de
 seq: ut in 1 Vesp: com: SS. MM. 4. Coron:

A 8 F 6 Oct: OO. SS. *sdx* L. 1 N. F. 9 L. & com:
 SS. MM: in L. & M. gl: Cr: Vesp: a cap: de
 seq: com: præc: & S. Theod: M.

A 9 Sab: Dedic: Basil: Salv: *sdx* Off: ut ibi 9 L.
 & com: S. M. in L. & M. gl: Cr: (*in secr: Or:*
Parent: omitt:) Vesp: de seq: com: præc: &
 Dom: 3 Nov: *Muro* Or: Dom: 5 p. Epiph: ac
 SS. MM: Tryphon: * F. P.

Dominica 2 Novemb: omitt: cum sua hebdom:

A 10 DOM: 26 p. *Penteit: quæ est* 5 p. *Epiph:*
 3 Nov: Patroc: B. V. M. *sdx* Maj: Off: ut 5.
 Aug: except: Lect: 2. N. quæ d c: ex 5 Die
 infr: Oct: Nat: B. *Dei Filius* ac loco *Fest: dic:*
Patroc: 9 L. & com: Dom: 5 p. Epiph: ac SS.
 MM: in L. & M. gl: Cr: P. B. U. E. D. in Vesp:
 com: seq: & Dom: ac S. Mennæ M.

A 11 F. 2. Martini E. C. *sdx* Off: pr: 9. L. & com:
 S. M. in L. & M. gl: Vesp: a cap: de seq: com:
 præc: * F. P.

15. In Vesp. com seq. Thomae a Villa nova scilicet ca. 22 Thivis l. 1. N. de Scri. vel ut not. loc. pr. Suff. in Mis. Gh. 2. or. a cunctis 3 ad lib. prof Com. Vesp. de seq. int.

16. Thomae a Villa nova scilicet ca. 22 Thivis l. 1. N. de Scri. vel ut not. loc. pr. Suff. in Mis. Gh. 2. or. a cunctis 3 ad lib. prof Com. Vesp. de seq. int.

... de Scri. vel ut not. loc. pr. Suff. in Mis. Gh. 2. or. a cunctis 3 ad lib. prof Com. Vesp. de seq. int. ... Thomae a Villa nova scilicet ca. 22 Thivis l. 1. N. de Scri. vel ut not. loc. pr. Suff. in Mis. Gh. 2. or. a cunctis 3 ad lib. prof Com. Vesp. de seq. int. ... Thomae a Villa nova scilicet ca. 22 Thivis l. 1. N. de Scri. vel ut not. loc. pr. Suff. in Mis. Gh. 2. or. a cunctis 3 ad lib. prof Com. Vesp. de seq. int.

Ri
L
jo
A
g
fo
R
L
d
A
in
A
L
c
P
A
4
in
in
A
c
fa
A
p
S
V
A
In
ju
vi
p
A
in
V
R
in
a

- R 12 F. 3. Quinq: Fratr: Pol: MM. P. R. P. ∂x
 L. 1. N. ex Dom: 3 Nov: $\&$ 8 *Hæc est* in M: gl:
sine Cr: in Vesp: com: seq: * *Crescens*
- A 13 F. 4. Didaci C. ∂x L. 1 N. F. Suff: in M.
 gl: 2 Or: *A cunctis* 3 ad Lib: Vesp: a cap: de
 seq: com: præc: Suff:
- R 14 F. 5. Martini P. M. ∂x (loc: pr: ex 12 huj)
 L. 1. N. F. Suff: in M: gl: rel: ut heri Vesp:
 de seq: com: præc:
- A 15 F. 6. Gertrud: V. ∂x L. 1. N. F. in M: gl:
 in Vesp: com: seq:
- A 16 Sab: Andreæ Avel: C. ∂x (ex 10 huj:)
 L. 1 N F. Suff: in M. ut 13 huj: Vesp: de seq:
 com: tnt: Dom: *Qui Cælor:* Or: Dom: 6. p. E-
 piph:
- A 17. DOM: 27 p. *Pentec: quæ est 6 p Epiph:*
 4 *Novemb:* STANISL: KOST: C. P. R. P. ∂x
 2 cl: cum Oct: 9. L & com: Dom: 6 p. Epiph:
 in L. & M: *Os justi* gl: Cr: P. Ttt: U: E. D.
 in Vesp: com: seq: & Dom:
- A 18 F. 2. Dedic: Basil: SS. Ap: Petri & Paul: ∂x
 com: Oct: in L. & M. gl: Cr: Vesp: a cap: de
 seq: com: præc: & Oct: ac S. Pont: P. M. * F. P.
- A 19 F. 3. Elifabeth: Vid: ∂x L. 1 N. 1 ex Dom:
 præc: *Incip: Lib: Osée 2 & 3 Incip: Joel: 9 L.*
 S. M. com: Oct: & S. M. in L. & M. gl: Cr:
 Vesp: a cap: de seq: com: præc: & Oct.
- A 20 F. 4. Felicis de Valois C. ∂x L. 1. N. 1.
Incip: Amos fer: 5. 2. Incip: Abdias: fer: 6. 3.
Jonas Sab: com: Oct: Ant: Similabo. v Ama-
vit. in L. & M. gl: Cr: Vesp: de seq: com:
 præc: & Oct: Ant: *Euge. v Amav: * Plenil:*
- A 21 F. 5. Præsent: B. V. M ∂x Maj: com: Oct:
 in L. & M. gl. Cr: P. B. *Et te in Præsent:* in
 Vesp: com: seq: & Oct: * F. P.
- R 22 F. 6. Cæcilæ V. M. ∂x Off: pr: com: Oct:
 in L. & M. gl: Cr: in Vesp: com: seq: & Oct:
 ac S. Felicit: M. * F. P

R 23 Sab: Clement: P. M. sdx Off: pr: 9 L. S. M.
com: Oct: & S. M. in L. & M. gl: Cr: Vesp:
de seq: ut in 1 Vesp: com: Dom: *Super mu-*
ros Or: Dom: ult: p. Pentec: & præc: ac S.
Chryfog: M * F. P.

A 24 DOM: 28 & ult: p. Pentec: (*quæ est in*
Brev. 24 p. Pentec:) 5 Nov: Oct: Stanis: Kost:
C. dx L. 1. N. Dom: 5. 9. L. & com: Dom:
ult: ac S. M. in L. & M. gl: Cr: P. Ttt: U. E. D.
Vesp: a cap: de seq: com: præc: & Dom:

R 25 F. 2. Catharinæ V. M. dx L. 1. N. F. *In-*
cip: Nahum in M. gl: in Vesp: com: seq: & S.
Petri M. * F. P.

A 26 F 3 Gregor:Thaumat: E. C. sdx (loc: pr: ex
17 huj:) L. 1. N. F. *Incip: Habac: 9 L. & com:*
S. M. Suff: in M: gl: 3 Or: *A cunctis* Vesp:
de seq: com: præc:

A 27 F. 4 Salomeæ V. P. R. P. (ex 17 huj:))
L. 1. N. F. *Incip: Sophon: in M. gl: Vesp: a*
*cap: de seq: com: præc: * Decrescens.*

A 28 F. 5. Joann: a Cruce: C. dx (ex 24 huj:))
L. 1 N. 1. *Incip: Aggæus fer: 5. 2. Zacha-*
rias fer: 6. 3. Malach: Sab: in M. gl: in Vesp:
com: S Saturn: M.

Viol: 29 F. 6. Vig: (sine Jej:) de Ea Off: ut Fer:
6 in Psalter: Lect: 3 Vig: Absol: *Ipfius Bened:*
ex 3 Noct: *Evangelica* Fer: 6 præc: fer:
com: S. M. & † Suff: in M. de Vig: 3 Or: *Con-*
cede, Vesp: de seq:

R. 30 Sab: Andreæ Ap: dx 2. cl: Off: pr: in M.
gl: Cr: P. Ap: in Vesp: com: Dom: * Suff:
SS. cessant. Post: Vesp: dic: *Alma. * Sero*
*clauduntr Nupt: * Cras promulg: Jejun: sub*
Præpto F. 4 & 6 per tot: Advent: loc: Vigil:
quæ antea jejunabantr, ac Fes: ad Popul:
*Concept: B. Dom: 2. ad Chor: verò F. 2 * FP:*

DE.

S. M.
Vesp:
mu-
ac S.

est in
Koft:
Dom:
E. D.

. In-
& S.

r: ex
com:
Vesp:

nuj:)
sp: a

nuj:)
acha-
Vesp:

Fer:
ned:
fer:
Con-

a M.
Suff:
Sero
: sub
igil:
ppal:
FP:
DE.

20. In Vesp. com. seq. et S. Saturni.

29. Edwardi C. v. d. ca 13. Obvis l. 1 n. de Seri. vel. ut
not. in m. 9. l. et com. Vig. Suff. in ellij. gl. 2. or.
Vig. 3. S. Saturni. prof. com. Vesp. de seq. tant.

[Faint, illegible text, likely bleed-through from the reverse side of the page.]

Viol
ib
S
no
T
R 2
C
M
A 3
&
&
R 4
J
c
*
A 5
e
V
A
L
cap
A 7
&
Viol
P
f
A 9
C
t
M
A
&
d
A
I
P
*

DECEMBER *Dierum XXXI.*

- Viol: 1 DOM: 1. *Advent: 1 cl de Ea sdx Off: ut*
 ibi ad Hor. Ant: ex Laud: ad Prim: 4 Pfal: cum
 Symb: ac prec: v *Qui ventur: spr dic: ni alit:*
 not: M pr: sine gl: 2 Or: B. 3 *Eccl: Cr: P:*
 Ttt: in Vesp: com: seq:
- R 2 F 2 *Bibianæ V. M. sdx L. 1. N. F. com: F.*
 (Ant: spr: pr: v & Or: ex Dom: præc: in L. &
 M. gl: 3 Or: B. Vesp: de seq: com: præc: & F.)
- A 3 F 3 *Francisci Xav: C. dx L. 1 N. F. in L.*
 & M. gl: Vesp: a cap: de seq: com: præc:
 & F.
- R 4 F 4 (*Jej: de Præpto*) *Barbaræ V.M.P.R.P.*
 dx L. 1. N. F. com: F. in L. & M. gl: Vesp: a
 cap: de seq: com: præc: & F. ac S. Sab: Ab:
 * *Novil:*
- A 5 F 5 *Petri Chrysol: E. C. E. D. dx (loc: pr:*
 ex heri) com: F. ac S. Ab: in L. & M. gl: Cr:
 Vesp: a cap: de seq: com: præc: & F.
- A 6 F 6 (*Jej: de Præpto*) *Nicolai E. C. dx*
 L. 1 N. F. com: F. in L. & M. gl: Vesp: a
 cap: de seq: com: præc. & F. * F. P.
- A 7 Sab: *Ambrosii E. C. E. D. dx com: F. in L.*
 & M. gl: Cr: in Vesp: com: Dom: * F. P.
- Viol: 8 DOM: 2. *Advent: 2 cl: de Ea sdx ut*
 propr: loc: & ut not: Dom: præc: Vesp: de
 seq: com: Dom:
- A 9 F 2 *Conception: B. V. M: dx 2. cl: cum Oct:*
 (ex heri) com: F. in L. & M. gl Cr: P. B. *Et*
te in Concept: per Oct: in Vesp: com: F. & S.
Melchiad: P. M.
- A 10 F 3 de 3 *Die Oct: sdx L. 1 N. F. com: F.*
 & S. M. in L. & M: gl: Cr: P. B. Vesp: a cap:
 de seq: com: Oct: & F.
- A 11 F. 4. (*Jej: de Præpto*) *Damasi P. C. sdx*
 L. 1 N F. com: Oct: & F. in L. & M. gl: Cr:
 P. B. Vesp: a cap: de seq: com: præc: & F.
 * *Cras Exam: Ordinari:*

- A 12 F 5 de 5 Die Oct. *sdx* com: F. in L. & M. gl: 3 Or: Spir: S. Cr: P. B. Vesp: de seq: com: Oct: & F. * *Cresc*:
- R 13 F 6 (*Jej: de Præpto*) Luciae V. M. *dx* Off: pr: com: Oct: & F. in L. & M gl: Cr: P. B. in Vesp: com: Oct: & F. * F: P.
- A 14 Sab: de 7 Die Oct: *sdx* ut ante & pr: Vesp fer: Pfall: ex Sab: a cap: de Dom: com: Oct: ut in 1 Vesp: * *Cras promulg: IV. Temp*: Viol: 15 DOM: 3 *Advent: 2 cl: de Ea sdx* ut Dom: 1 Advent: & pr: non dic: prec: ad Prim: & Compl: com: Oct: in L. & M: (sine gl:) 3. Or: non dic: Cr: P. B. in Vesp: com: Oct: & seq:
- R 16 F 2 Eusebii E. M. *sdx* L. 1 N. F. com: F. in L. & M. gl: 3 Or: B. in Vesp: com: F. Viol: 17 F. 3. de Ea Invit: & Hymn: ex Dom: præc: Ad L. & Hor: Ant: pr: *Rorate. ad Benedict: Ant: Tu Bethlehem* rel: ut in pr: prec: fer: ad oes hor: flex: gen: M. Dom: præc: (sine gl: & Cr:) p. Grad: non dic: *Allel: nec v seq*: Vesp: de seq: com: F. *O Sapientia*.
- A 18 F. 4 IV. TEMP: Expectat: Partus B.V.M. *dx Maj*: Off: pr: (pro aliq: loc:) in 3 Noct: L. fer: 4 *RR* ut in Fest: com: F. *Misus est.* in L. & M: gl: Cr: P. B. *Et te in Expectat: U. E. S.* Joan: in Vesp: com: F. *O Adonai*.
- Viol: 19 F. 5 de Ea ut not: 17. huj: & pr: Ad L. & Hor: Ant: pr: *De Sion* ad Bened: *Vigilate.* prec: fer: M. ut 17 huj: not: Vesp: fer: ad Magnif: *O Radix* ritu dupl: prec: fer: * *Plenil:*
- Viol: 20 F 6 IV. TEMP: (Vig: de qua nil in Off:) de Ea ut ante & pr. Ad L. & Hor: Ant: pr: *Constantes* ad Bened: *Ex quo* prec: fer: in M. pr. 2 Or: Vig: 3 B. *Deus* Vesp: de seq: com: F. *O Clavis*.
- R 21 Sab: IV. TEMP: Thomæ Ap: *dx 2. cl:* Off: ut ibi

ut ibi 9 L. & com: F. IV. Temp: Ant: *Nolite*.
 in L. & M: gl: Cr: P. Ap: U. E. F. ORDINES
 SS: in Vesp: com: F. *O Oriens: * Cras de-*
nunc: Vig: Nat: Dni F. 3. Fest: Nat: Dni: F.
*4. S. Steph: Fer. 5. * Judic: Spir: cefs: ad E-*
piph:

Viol: 22 DOM: 4. *Advent: 2. cl: de Ea sdx Off:*
 ut ibi ad Bened: Ant: *Ave Maria*, reliq: ut in
 Dom: 1 Advent: M. pr: Vesp: de Dom: Ant: ex
 L. *Canite*. ad Mag: Ant: *O Rex* duplic:

Viol: 23 F. 2. de Ea ut ante & pr. Ad L. & per
 Hor: Ant: *Ecce veniet*. ad Bened: Ant: *Ecce*
completa, in M. Dom: præc: 2 Or: *Fidel: 3 B.*
Deus, Vesp: fer: ad Mag: Ant: *O Emmanuel*,
 duplic: prec: fer:

Viol: 24 F 3 Vig: Nativ: Dni cum Jej: de Ea sdx
 Invit: *Hodie* Pfal: F. 3 Absol: *Ipsius* Bened: 3
 Noct: ad L & Hor: Off: fit dx ad Prim: 3 Pfal:
 sine prec: in M. pr: (sine gl: & Cr:) unica Or:
 p. Grad: non dic: *Allel: cum v seq: Vesp: de*
seq: Hymn: term: Jesu tibi usq: ad Epiph: p.
*Alma v p. Partum * Hodie & usq: ad Oct: E-*
piph: prohib: Miss: Vot:

A † 25 F. 4 NATIVITAT: DNI N. J. C. dx²1. cl:
 cum Oct: Oia pr: 3 M. cum gl: Cr: P. Comm: 2
 pr: per Oct: in 1. M. dic: *Noctem Sacrat: in*
reliq: Diem, in 2da M. fit com: S. Anast: in 3tia
 M. U. E. ex Epiph: *Cum Natus*. In 1ma & 2da
 M. non fit purif: nec Calix extergtr nec extra
 Corporal: pontr, sed sumpto *diligter* Sang:
 Calix tegtr Pal: dic: Or: consv: & dig: ablutr
 in alio vase mundo, dein pontr Hof: pro alter:
 M. in paten: & Calix velo tegtr: In 3tia M.
 sumpto Sangv: fit & sumitr ablut: 1ma ordi-
 nar: dein ablut: digitor: ex 1 & 2 M. ex va-
 se in Calic: funditr & sumitr. Tandem fit
 ablut: digitor: ordinar: NB. *Si quis ex raobli*

caam unam tnt: M. vult habere, debet habere
 ztiam, duas M. non licet celebrare, neq; de
 Nocte alias privat: aut Confess: excipere vel
 Commun: dare. In M. Solemn: ad Incarn: Ce-
 lebrans genufl: ad Altare. Vesp: de Nat: com:
 seq: & OO.SS. MM: Ant: Istor: y Latam: Or:
 Deus qui nos ann: loco Solemnit: dic: Com-
 memor:

R 1 26 F 5 STEPHANI PROTOMART: 2x 2.
 cl: cum Oct: com: Nat: & OO. SS. MM. Ant:
 Vestri Capil: y Exultab: Or: ut heri in L. &
 M. gl: Cr: P. &c: ut heri. Bened: Avenæ Vesp:
 de Nativ: a cap: de S. Steph: com: seq: & Oct:
 Nat: ac OO. SS. MM: * Decrescens.

A 27 F. 6 Joannis Ap: & Ev: 2x 2. cl: cum Oct:
 com: 2. Octavar: ut ibi in L. & M: gl: Cr: P.
 Commc: Oct: Nat: Bened: Vini. Vesp: de Nat:
 a cap: de S. Joan: com: seq: & 2 Octavar:

Viol: 28 Sab: SS. Innoc: MM. 2x 2. cl: cum Oct:
 in 3 Noct: loco Ant: Tradid: dic: Isti sunt.
 ut in pr: 9. sine Te Deum com: 3 Oct: in L.
 & M: (non dic: gl: nec Allel: cum y seq: sed
 dic: Grad: & Tract:) Cr: P. &c: ut heri Vesp:
 de Nat: a cap: de SS. Innoc: com: Dom: & 3
 Octav: * Cras promulg: Fest: Circumcis: F. 4.

A 29 DOM: inf: Oct: Nativ: Dni de Ea sdx Off:
 ut in Festo Nat: & pr: com: 4 Octavar: in L.
 & M: gl: Cr: rel: ut ante in Vesp: com: seq:
 & 4 Octavar:

R 30 F 2 Thomæ Cantuar: E. M. sdx (ex heri)
 com: 4. Octavar: in L. & M. gl: Cr: rel: ut ante
 Vesp: de Nat: rit: dup: a cap: de seq: com:
 S. Thomæ & 4 Octavar:

A 31 F 3 Silvestri P. C. 2x com: 4 Octavar: in L.
 & M. gl: Cr: P. Comme: Oct: Vesp: de seq: tnt:
 * Hodie & Anno seq: Lit: Martyrol: 2 minus.

Pro

habere
eq; de
ere vel
n: Ce-
: com:
m: Or:
Com-

dx 2.
. Ant:
L. &
Vesp:
x Oct:

Off:
Cr: P.
Nat:

Off:
funt.
in L.
: sed
Vesp:
: & 3
F. 4.
Off:
in L.
seq:

neri)
ante
com:

in L.
tnt:
us.
Pro

P

R 28
R 29
cu
pe
A 30
Fe
Ve
cre
A 31
M.
tnt

A 1
CO
9
U. I
A 2 F
cip
M.
A 3 I
Oā
gl:
A 4
con
gl:
dic
R 5 I
N.
con
con
A 6
(pe

*Pro Ecclesia Regio - Insigni Collegiata
& Parochiali S. Joannis Bptæ.*

AUGUSTUS

- R 28 F. 4 Vesp: de seq: tnt:
 R 29 F. 5 Decollat: S. Joannis Bptæ *dx t. cl:*
cum Oct: 8 Lect: divid: in duas in M: gl: Cr:
per Oct: in Vesp: com: seq: tnt:
 A 30 F. 6 Rosæ Lim: V. *dx 9 L. SS. MM.*
Felic: com: Oct: & SS. MM. in L. & M. gl: Cr:
*Vesp: a cap: de seq: com: præc: & Oct: * De-*
crefcens.
 A 31 Sab: Raymund: Nonn: *dx com: Oct: in L. &*
M. gl: Cr: Vesp: de seq: com: Dom: Cum audis:
tnt: Dom: 5 Aug: cum sua hebdom: o: nittr.

SEPTEMBER Dierum XXX.

- A 1 DOM: 16 p Pentec: *t Septem: DEDICAT:*
 COLLEG: VARSAVIEN: *dx t. cl: cum Oct:*
9 L. & com: Dom: in L. & M. gl: Cr: P. Ttt:
U. E. D. in Vesp: com: Dom: & seq: tnt:
 A 2 F. 2 Stephani R. C. *sdx L. 1. N. ex heri In-*
cip: com: 2 Octavar: Dedic: & Decoll: in L. &
M. gl: Cr: Vesp: de seq: tnt:
 A 3 F. 3 JOACHIMI C. Protect: R. P. *dx t cum*
Oct: (ex Dom: præc:) Off: pr: sine com: in M.
gl: Cr: Vesp: de Festo sine com:
 A 4 F. 4 de 4 Die Oct: Dedic: *sdx L. 1 N. F.*
com: 2 Octavar: Decoll: & Joach: in L. & M:
gl: Cr: Vesp: de seq: ut in 1. Vesp: com: De-
dic: & Joach:
 R 5 F. 5 Oct: Decoll: S. Joann: *dx L. 1 N. F. 2.*
N. ex Coi un: Mart: Principes. 3 N. ex Festo.
com: 2. Octavar: Dedic: & Joach: in Vesp:
com: seq: & 2 Octavar:
 A 6 F. 6 Laurentii Justin: E. C. *sdx ex heri*
(ponitr hodie rae vicinit:) L. 1 N. F. com: 2
 F Octa-

Octavar: in L. & M gl: Cr: Vesp: a cap: de
 feq: com: præc: & S. Joachim: * *Novilun:*

A 7 Sab: (Jes: consuet:) de 7 Die Oct: Dedic:
 sdx L. I. N. F. com: S Joach: in L. & M: gl:
 3 Or: B. Cr: Vesp: de feq: com: 2 Octavar: De-
 dic: & Joach: ut in 1 Vesp: ac Dom: *In oibus*
tnt.

A 8 DOM: 17 p. Pentec: 2 Septem: NATIVIT:
 B. V. M. sdx 2. cl: cum Oct: 9. L. Dom com:
 2 Octavar: & Dom: ac S. Adrian: M. in L.
 & M (priv: tnt: de S. Adrian.) gl: Cr: P. B.
Et te in Nativ: U E. D. in Vesp: com: 2 Octa-
*var: & Dom: ac S. Gorgon: M. * Reverttr ad*
Ordinar. Directorii.

Ut in omnibus glorificetur Deus.

ELENCHUS

UNIVERSI CLERI ARCHIDIACONATUS
VARSAVIENSIS.

PRÆLATI & CANONICI

*Insignis Collegiatae Varsaviensis S. Joannis
Baptista.*

DECANUS Christophorus Zorawski Abbas Com-
mend: Vagrov: Can: Cath: Crac: & Varmien:
Præp: Kielcen: Schol: Lancic: Eques Ord: S.
Stanislai.

ARCHI-DIACONUS. Joannes Bapt: Albertrandi
Episcopus Zenopolit: Can: Metrop: Gnesnen:
S. Sedis Apost: Delegatus, Vicar: in Spirit: &
Official: Gener: Varsav: Eques Ord: S. Stanisl:

PRÆPOSITUS. Adamus Prażmowski ac Judex
Surrog: Varsav: Eccl: Par: Latovic: Rector.

CUSTOS. Vincentius Łaszczewski Cur: Oyrza-
noviensis.

SCHOLASTICUS. Andreas Reptowski Can: Ca-
thed: Posn: Præp: Colleg: Lancicien: & Pa-
roch: Eccl: Oficcen:

CANCELLARIUS. Thomas Ostafzewski Abbas
Commend: Obren: Can: Cath: Posn: Eques
Ord: S. Stanislai.

PRIMICERIUS. Michael Wierzbowski.

CANONICI

Alexander Nowicki Custos Lovic: Can: Sandemir:
Cur:

Cur: Pęcicen: Eques Ordin: S. Stanislai.

Coadjutor Joannes Latecki.

Josephus Hiż.

Franciscus Melini Præp: Piaſec: & Gofzczyn:

Coadjutor Adamus Królikiewicz: Præp:

Eccl: Paroch. Łomż. & Szym.

Constantinus Kufzell Decan: Metrop: Gnesnen:

Can: Cath: Poſn: Eques Ord: S. Stanisl:

Stephanus Hołowczyc Can: Cath: Crac: Schol:
Kielcen:

Joannes Dorau Rector Eccl: Paroch. Groiec: &
Vorov:

Coadjut: Antonius Dąbrowski Judex Sur-
rog: Varſav: ac Par: Eccl: Tarczynen: Rector.

Andreas Wołłowicz Abbas Comm: Carven: Can:

Cath: Plocen: Præp: Eccl: Paroch: Ilzen: E-
ques Ord: Aquilæ Albæ & S. Stanisl:

Felix Wodziński Archi Diac: Colleg: Lovicen:

Jovinus Byſtrycki Primicer: Cath: Ploc: Præp:

Eccl: Paroch: Steżyc: Eques Ord: S. Stanisl:

Adalbertus Górski Can: Cath: Tarnov: Præp:

Eccl. Paroch: Stomez: & Kroczycen.

Joannes Woronicz Can: Cath: & Aud: Curiaę

Eppalis Vladislav:

VICARII PERPETUI.

Jacobus Münich Vice Decanus.

Josephus Winter.

Adamus Chriſt.

Franciscus Wieliczko.

Mathias Krzywowicz.

MANSIONARII.

Jacobus Minasowicz Can: & Altariſta Colleg:
Varſav: Cur: in Sadowne.

Stephanus Bogdanowicz Can: Hon: Varſav: Cur:
in Raſzyn.

Joan:

Joannes Latecki Can: Coadjut: Varfav:
 Antonius Dąbrowski Can: Coadjut: Varfav: Re-
 ctor Eccl: Par: Tarczyn:
 Sebastianus Neumani Can: Cath: Smolen; Honor:
 ac Vice Custos Varfav:
 Adalbertus Zuchowski.

PSALTERISTÆ.

Bonif: Fanisławski Can: Cath: Smol: Cur: Drvaley:
 Lauren: Kruszewski Cur: Młodzieszyn:

ALTARISTÆ.

Sebast: Neumani Senior)
 Paulus Brzełkiewicz) Literatorum.
 Antonius Tempie SSmæ Trinitatis.
 Michael Kruszewski S. Joannis Cantii.
 Mathæus Balewicz Transfig: Dom:
 Dominicus Morawski S. Stanisl:
 Paulus Sztetner B. V. M. Gratijsæ.
 Fabianns Staniszewski Crucifixi.

*RECTOR Ecclesiæ Nationalis Germanicæ
 ad Colleg: Varfav: S. Joannis.*

Antonius Rother Professor Sem: S. Joannis.

Ecclesia Paroch: Neo Varfav: B. V. M.

Rektor Petrus Gniewczyński.

Mathias Glinński Mansionarius

Vicarii { Laurentius Malewski
 Franciscus Zajączkowski
 Antonius Sitkowski.

Rektor Eccl: S. Crucis in Campo.

Franciscus Szperling.

Ecclesia Paroch: S. Crucis.

Præp: Josephus Jakubowski Visit: Gener: Con-
 greg: Missionis.

Vicarios fovet octo ejusdem Congreg:

Ecclesia Paroch: S. Andreae Ap:

Præpositus Thomas Grodzicki.

Vicarii { Joannes Povahl.
Stanislaus Piątkowski.
Adalbertus Komorecki.

JUDICES PROSYNODALES.

Ludovicus Gorski Episcopus Cæsaropolit:
Andreas Reptowski Can: Cath: Posn: Præp: Lan-
cicien: Schol: Varsav:
Thomas Ostaszewski Abbas Commend: Obren:
Can: Cath: Posn: Cancell: Varsavien:
Stephanus Hołowczyc Can: Cath: Cracovien: &
Varsav: Schol: Kielcen:

CFNSORES LIBRORUM.

Joan: Woronicz Can: Cath: Vladislav: & Varsav:
Josephus Winter Vic: Colleg: Varsav:
Georgius Koźmiński.
Josephus Jakubowski }
Sebastianus Woliński } Congreg: Mision:
Georgius Lange }

EXAMINATORES PROSYNODALES.

Adamus Christ Vic: & Regens Semin: S. Joannis
Sebastianus Woliński }
Georgius Lange } Congreg: Mision:
Joannes Brodowski }

EXAMINATORES ORDINARI.

Vincentius Łaszczewski Custos Varsav:
Adamus Królikiewicz Canon: Coadj: Varsav:
Adamus Christ Regens Semin:
Franciscus Wieliczko Vic: V.
Michael Barna Vice Regen: Sem. C. Liv:
Antonius Rotter Rect: Eccl: Germ:

Geor.

Georgius Koźmiński.

Joannes Bartsch.

Joannes Maudru

Ludovicus Defsaignes

Balthasar Kurkowski

Joannes Brodowski

Ignatius Lavs

Thaddæus Bukowski Schol: Piar: S. Theol: Prof:

Thaddæus Hübl Congr: SSmi Redempt:

} Congreg: Mission:

DECANATUS BEONENSIS.

Błonie. Præp: Joannes Antonius Wołowski
Abbas Claustr: Cerven: Canon: Cath:
Plocen:

Vicarii }
Rochus Pełski } CC. RR. LL.
Augustin: Szanior }
Stanisl: Opolski }
Lucas Mieczynski }

Borzęcin. Præp: Casim: Sofnkowski)
Vic: Perp: Joseph: Laskowski) CC. RR. LL.

Brwinów. Cur: Fran: Albertrandi Can: Honor:
Warsaw:

Głusko. Cur: Nicolaus Reddig.
Vic: Severin: Krzyczkowi.

Grodzišk. Cur: Basilius Popiel Can: Hon: Warsa:
Vic:

Isdebno. Cur: Joannes Domański.

Kazuń. Cur: Antonius Dąbrowski.

Kielpin. Cur: Adalbertus Sofnowski.

Lesno. Cur: Nicol: Zubr Can: Smol: Decanus

Lomny. Cur: Valent: Zaboklicki)
Vic: Rochus Zakrzewski) CC. RR. LL.

Nadarzyn. Cur: Stanisl: Dybowski.

Pawłowice. Cur: Joannes Suwaliński.

Pęcice. Cur: Alexan: Nowicki Can: Warsaw:

Vic: Antonius Galecki.

Roki-

- Kokitno.* Cur: Ignatius Czyżewski Can: Cath:
Vladislav:
Vic: Paulus Włodek,
Simon Ratyński.
- Zaborów.* Cur: Franc: Szaciński Can: Hon: Vars:
Zbików. Cur: Mathæus Balewicz.
Vic:
- Zuków.* Rector Michael Mellerski.

DECANATUS GABINENSIS.

- Gabin.* Rector Thomas Lamkowski.
- Gamno.* Cur: Anton: Domiechowski Can: Ca-
thedr: Hon: Polnanien:
- Głów* Cur: Josephus Tarnowski.
- Kiernozia.* Com: Andreas Nowaak.
- Luszyń.* Com: Andreas Nowaak.
- Osmolin.* Cur: Leo Porzycki Decanus.
- Pacyna.* Cur: Adalbertus Dembowki Canon:
Cath: Vladislav:
- Sanniki.* Cur: Florianus Bieliński.
- Strzelce.* Cur: Nicolaus Komorowski.
- Susierz.* Cur: Stanisl: Skrzyński Can: Honor:
Lancicien:
- Trębki* Com: Nicolaus Komorowski.
- Troszyn & Czermno.* Cur: Ant: Luboradzki Can:
Cath: Plocen:
- Zyczko.* Cur: Joannes Rudzki.

DECANATUS GRODECENSIS.

- Belsko.* Com: Sebastianus Radwański:
- Błędów.* Cur: Cajetanus Wybrański.
- Goszczyń.* Ppæp: Franc: Melin Can: Varsav:
Vic: Josephus Trzaska.
- Groiec.* Rector Joannes Dorau Can: Varsav:
Vic: Valent: Dąbkowski.

Jasie-

- Fasieniec.* Cur: Felix Toczyński.
Jeziorka. Cur: Fulgent: Strusiński.
Lewiczyn. Cur: Simon Grott *Decanus.*
 Altar:
Lipie. Cur: Angelinus a S. Ignatio Ord: Car:
 melit: Strict: Obsery:
Lubania. Cur: Franciscus Szynglewski.
Łęcieszyce. Cur: Thomas Sowicki Ord: S. Pauli.
Mogielnica. Cur: Bernardus Nowakowski Ord:
 Cister:
 Vic:
Oyrzandw. Cur: Vincentius Łaszczewski Custos
 Varfav:
Przybyzszew. Cur: Adamus Zaborowski } O. S. B.
 Vic: Verim: Obrębski }
Rembiertow. Cur: Casimir: Brześciański.
Tarczyn. Rector Antonius Dąbrowski Canon.
 Coadjut: Judexq; Surrog: Varfav:
 Vic: Thomas Bożeński
Worow: Rector Joannes Dorau Can: Varfav:
 Vic: Josephus Gorzkowski.

DECANATUS MSZCZONOWIENSIS

- Babsko.* Com: Petrus Fab: Mroczkowski Sch. Piar:
Biała. Com: Romual Siekaczyński Eremit: Ord:
 S. Augustini.
Choyната. Cur: Vincen: Spadlik Ord: S. B.
Cielądz. Com: Thomas Woiewodzki.
Jeruzal. Cur: Michael Niemcewicz.
Lewin. Cur: Casimirus Jarocki.
Lutkowka. Com: Simon Piekarski.
Mszczonow. Rector Adalbertus Wolski Can: Hon:
 Lancicien:
Osuchow. Cur: Thomas Badowski *Decanus.*
Radzieiowice. Cur: Josaphat Bielawski.
Regnow: Cur: Antonius Sawiński.

Sadkowice. Cur: Thomas Piątkowski.
Skuły. Cur:
Wilkow. Cur: Onuphrius Latecki.
Zdzary. Cur: Adalber: Sofzyński } CC. RR. LL.
 Vic:

DECANATUS PIASECENSIS.

Babice. Cur: Ignatius Smarzewski Schol: Piar:
Czerfk. Præp: Joannes Komorowski Can: Cath:
 Helm:
 Vic:
Gora. Præp: Francis: Zambrzycki Eppus
 Suffr: Kijovien:
 Vic: Joannes Berliński.
Jazdow. Rector Bogusl: Pachowicz Can: Livoniae
 Coadjut: Nicolaus Moradowicz Can:
 Honor: Helm:
 Vic:
Jazgarzew. Cur: Ignatius Borakowski Can: Ca-
 thed. Kijovien:
 Vic: Antonius Leśniewski.
Słomczyn. Cur: Adalber: Górski Can: Varfav:
 Vic: Cpristophorus Orłowski.
Ostraw. Com: Anton: Ofłowski.
Piasieczno. Cur: Franc: Melin Can: Varfav:
 Vicarii Joannes Buczyński.
 Marcellus Piotrowski.
Powfin. Com: Michael Awedyk Can: Liv: De-
 canus.
Prażmow. Cur: Ignatius Rostworowski Can: Ca-
 thed: Kijovien:
Raszyn. Cur: Stephanus Bogdanowicz Canon:
 Hon: & Mansion: Varfav:
Służew. Cur: Anton: Górski Can: Cath: Ploc:
Sobikow. Cur: Augustinus Długoszecki.
Wawrzyszew. Cur: Stanisl: Gawłowski.
Wilanow. Cur: Michael Awedyk Decanus.
 Vic: Jacobus Beckman.

Wola Cur: Michael Wierzeyski Can: Liv:
Zerżno. Cur: Franc: Wierzchowski.

DECANATUS SOCHACZOVIENSIS.

Białynin. Cur: Martinus Zawistowski.
Brochów. Cur: Ignatius Ostaszewski C. R. L.
Brzozów. Cur: Stanisł: Raczyński.
Giżyce. Cur: Georgius Zawalski.
Kamion. Cur: Jacobus Grechnius Can: Hon:
 Colleg: Plocen:

Kampinos. Cur: Jacobus Zegocki Canon: Livon:
 Præp: Coadjut: Łosicen: Decanus.
 Vic: Joseph: Brandmüller.

Kaski. Cur: Nicol: Manugiewicz Can: Hon:
 Cath: Kijovien:

Kozłow Episcopale. Com: Simon Jedynakiewicz.
Kozłow Militare Cur: Carol: Koszewski Canon:
 Hon: Cath: Helm:

Kurðwanow. Cur: Thomas Kempowski.

Miśrzewice. Cur: Joannes Garczyński.

Młodzieszyn. Cur: Laurentius Kruszewski.

Rybno. Cur: Andr: Rembieliński Sch: Piar:

Sochaczew. Præp: Sebast: Richter.

Vic:

Szymanow. Cur: Adamus Krolikiewicz Can: Co-
 adjut: Varsav: & Colleg: Ploc: Præp:
 Łomżen:

Vic: Casim: Puczkowski.

Trojanow. Cur: Joannes Kieys.

Wykiki. Præp: Adamus Markiewicz Can: Hon:
 Varsav:

Coadjut: Theod: Wiesiołowski Can:
 & Judex Surrog: Lovicien:

Mansion Nicolaus Palczyński.

Zawady. Cur: Antonius Borowski.

 DECANATUS VARECENSIS.

- Boglewice.* Cur: Martinus Piotrowski.
Chynow. Cur: Mathias Zebrowski
Drwalew. Cur. Bonif: Fanislawski Can: Smol:
 Vic: Simon Szyfzkowski.
Konary. Cur: Gregorius Chmielewski.
Ostrolęka. Cur: Josephus Poradowski Can: Liv:
 Decanus.
Pieczyska. Com: Felix Toczycki Cur: Jafien:
Promna. Cur: Antonius Rościszewski.
Warka. Rector Joseph: Poradowski Can: Liv:
Wrociszew. Cur: Jacobus Pogonowski
-

A L U M N I

In Seminario S. Joannis Baptista.

Thomas Smoleński	-	-	Anni	3 ^{ti}
Thomas Ostaszewski	-	-	-	2 ^{di}
Alexander Kryfzkiewicz	-	-	-	2 ^{di}
Nicolaus Gorski	-	-	-	2 ^{di}
Bonifacius Czarnecki	-	-	:	2 ^{di}
Silvester Kofomicki	-	-	-	2 ^{di}
Simon Niedzwiedzki	-	:	-	2 ^{di}
Casimirus Nufzkiewicz	-	-	-	2 ^{di}
Ignatius Grabowski	-	-	-	2 ^{di}
Josephus Gofse	-	-	-	2 ^{di}
Petrus Michałowski	-	-	-	2 ^{di}
Joannes Tański	-	-	-	1 ^{mi}
Ambrosius Kowalski	-	-	-	1 ^{mi}
Josephus Dobrowolski	-	-	-	1 ^{mi}
Antonius Ogonowski	-	-	-	1 ^{mi}
Andreas Rychłowski	-	-	-	1 ^{mi}
Hilarius Czerski	-	-	-	1 ^{mi}

In

In Seminario S. Crucis.

Nicolaus Palczyński	.	-	Anni	3ti
Joannes Buczyński	-	-	-	3tii
Severinus Krzyczkowski	-	-	-	3tii
Bartholomæus Gościcki	?	-	-	1mi

CATALOGUS MORTUORUM

- Die 28. Xbris 1797. Thomas Dobrowolski Cur: in Trębki.
- Die 3. Febr: 1798. Antonius Povahl Rector Eccl: Nationalis Germanæ ad Colleg: Varfav: S. Joan: Bptæ.
- Die 28. Martji 1798. Leo Siemiątkowski Mission: Eccl: Par: Neo Vars: B V. M.
- Die 8. Maii 1798. Simon Zaboklicki Vic: Infig: Colleg: & Eccl: Paroch: Vars: S. Joannis.
- Die 1. 7bris 1798. Laurent: Walkiewicz Decanus Gambinen: Cur: in Kiernozia.
- Die 10. 7aris Laurentius Zawadzki Cur: in Radzieiowice.

Quorum Animæ juxta Proceſsum Anno 1783. Die 10 Februarii promulgatum, piis Univerſi Cleri Archidiaconatus Varſavienſis Suffragiis commendantur.

DECRETA S. R. C.

Tolerari poteſt Miſſa votiva cantata de B. V. M. toto tempore Adventus, ut in Polonia, exceptis ſolemnioribus feſti-

festivitatibus, dummodo cantetur sine Symbolo, etiamsi Missa occurrens illud exigat, & solum cum *Gloria in excelsis* in Sabbatis & infra octavam ejusdem B. V. non omissa tamen Missa conventuali.

S. R. C. 22. August. 1744.

Sine Symbolo. Excipe diem festum quemcumque B. V. M. & infra octavas, quando de ea fit Officium, nec non novam diem ante Nativitatem Dni, ubi adest consuetudo vel concursus. Rub: Miss: de Symb:

Et si cum maxima solemnitate & concursu populi, cantetur ab immemorabili tempore in Adventu Dni singulis diebus Missa votiva B. M. V. quæ vocatur *Rorate*, instituta etiam a Concilio Provinciali, ut est in Regno Poloniæ, a Paulo V. Papa approbato, non est tamen recensenda inter Missas votivas pro re gravi, vel pro publica causa, sed haberi duntaxat poterit, ut mera populi devotio. S. R. C. 29. Januar. 1752.

TABULA ORTUS & OCCASUS SOLIS
in horisonte Varsaviensi grad: 52. min: 14.

DIES:	IANUARIUS.				FEBRUARIUS.				MARTIUS.			
	Ortus.		Occafus		Ortus		Occafus		Ortus		Occafus	
	H.	M.	H.	M.	H.	M.	H.	M.	H.	M.	H.	M.
5	8	12	3	48	7	27	4	54	6	31	5	30
10	8	7	3	55	7	17	4	44	6	21	5	40
15	8	1	3	59	7	7	4	54	6	10	5	51
20	7	55	4	5	6	57	5	4	6	0	6	1
25	7	47	4	13	6	47	5	14	5	50	6	11
30	7	36	4	24	6	41	5	20	5	58	6	25
DIES:	APRILIS.				MAYUS.				IUNIUS.			
	Ortus		Occafus		Ortus		Occafus		Ortus		Occafus	
	H.	M.	H.	M.	H.	M.	H.	M.	H.	M.	H.	M.
5	5	28	6	33	4	29	7	32	5	49	8	11
10	5	17	6	44	4	21	7	40	5	45	8	15
15	5	7	6	54	4	14	7	47	5	45	8	17
20	4	57	7	4	4	6	7	55	5	42	8	28
25	4	48	7	15	4	0	8	1	5	43	8	17
30	4	39	7	22	5	53	8	8	5	44	8	16
DIES:	IULIUS.				AUGUSTUS.				SEPTEMBER.			
	Ortus.		Occafus		Ortus		Occafus		Ortus		Occafus	
	H.	M.	H.	M.	H.	M.	H.	M.	H.	M.	H.	M.
5	5	47	8	13	4	26	7	33	5	25	6	34
10	5	51	8	8	4	35	7	24	5	54	6	25
15	5	56	8	3	4	45	7	14	5	45	6	14
20	4	2	7	57	4	53	7	6	5	55	6	4
25	4	9	7	50	5	3	6	56	6	5	5	54
30	4	18	7	41	5	15	6	44	6	15	5	44
DIES:	OCTOBER.				NOVEMBER.				DECEMBER.			
	Ortus		Occafus		Ortus		Occafus		Ortus		Occafus	
	H.	M.	H.	M.	H.	M.	H.	M.	H.	M.	H.	M.
5	6	26	5	33	7	25	4	34	8	11	3	49
10	6	36	5	23	7	36	4	23	8	25	3	45
15	6	46	5	13	7	45	4	14	8	17	3	43
20	6	56	5	3	7	53	4	7	8	18	3	42
25	7	6	4	53	7	59	4	1	8	18	3	42
30	7	18	4	41	8	5	3	55	8	16	3	45

10
11
12
13
14
15
16
17
18
19
20
21
22
23
24
25
26
27
28
29
30
31
32
33
34
35
36
37
38
39
40
41
42
43
44
45
46
47
48
49
50
51
52
53
54
55
56
57
58
59
60
61
62
63
64
65
66
67
68
69
70
71
72
73
74
75
76
77
78
79
80
81
82
83
84
85
86
87
88
89
90
91
92
93
94
95
96
97
98
99
100

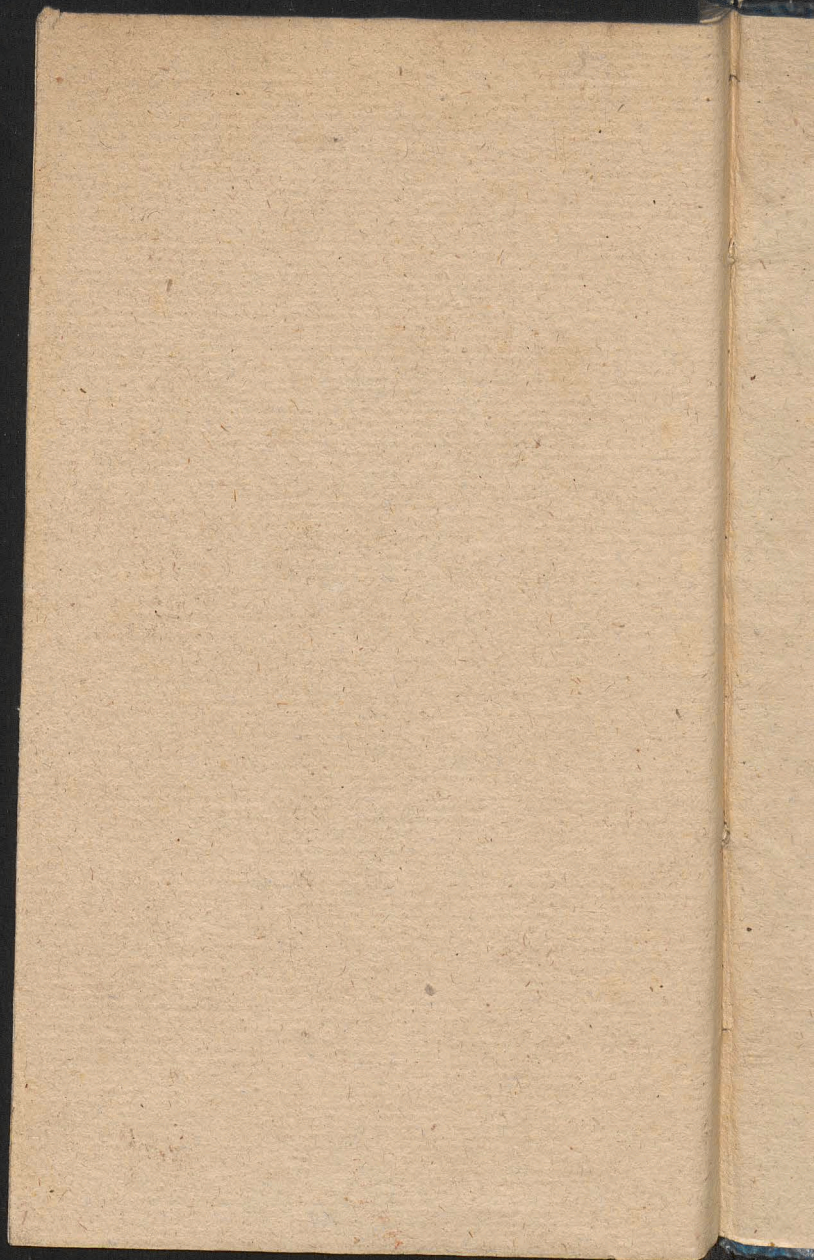

Biblioteka Jagiellońska



stdr0018977

