

kat komp.



BIBLIOTHECA
UNIV. JAGELL.
CRACOVENSIS

Mag. St. Dr.

6713

Czasopismo

I



6713

I

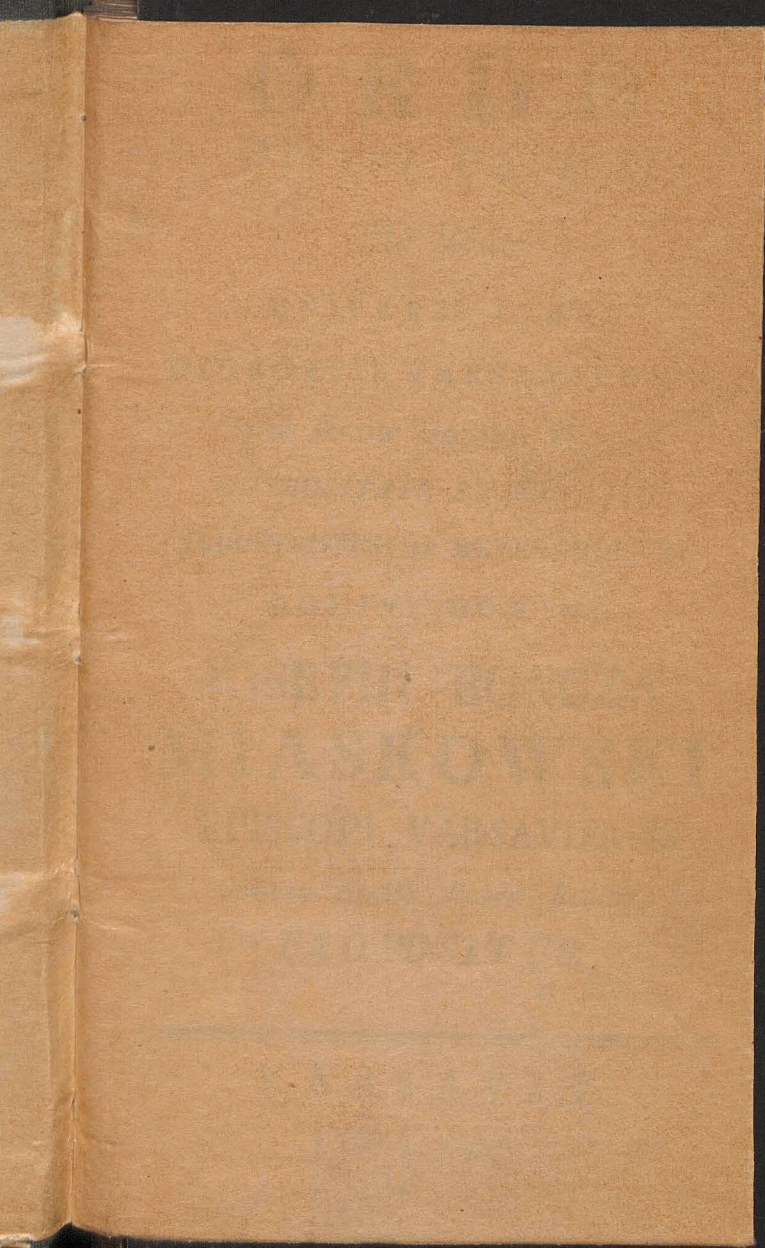

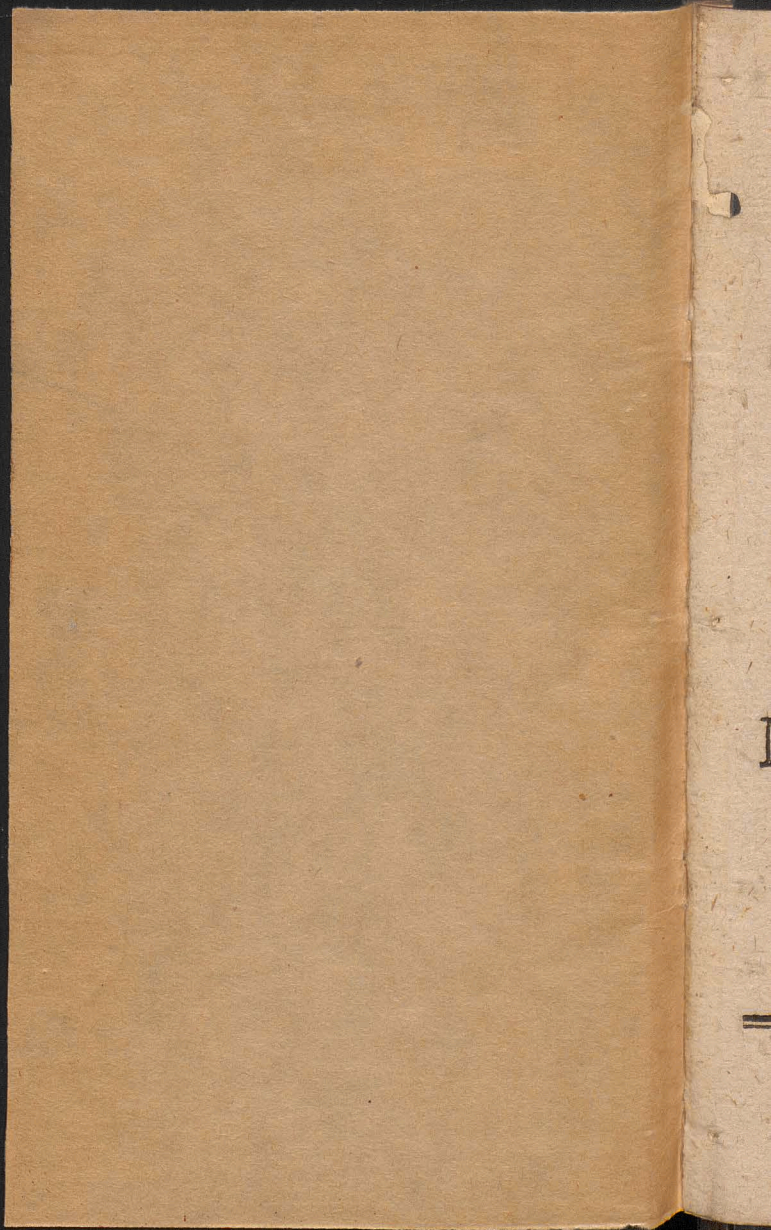

ORDO
DIVINI OFFICII

Ad Usam

UNIVERSI CLERI
DIOECESIS VARSAVIENSIS
pro Anno Domini 1800.

AUTHORITATE ET MANDATO

JLLUSTRISSIMI ac REVERENDISSIMI

DOMINI DOMINI

JOSEPHI BONCZA
MIASKOWSKI
EPISCOPI VARSAVIENSIS

Ordinis Aquilæ Rubræ Equitis.

PROPOSITUS.

V A R S A V I Æ.



Varsovie

IN AVITUM STEMMA



*Præpetibus pennis volueres per inane volantes
Fortunæ auspiciū Roma futura tulit.
At nunc Varsaviæ, sacros dum carpit honores,
Omne concessum est jam meliore frui.
Monoceros rapido cursu qui fertur, in astris
Inveniet metas, invenietquē ducem.*

6743
T or

Aur
Epa
Cyc
Indi
Lite
Lite

Sept
Dies
Pasc
Dies
Asce
Pent
Corp
Dom
Dom

* I
rum,
Festa
Palat
initio
propri

MA
ANNUS CHRISTI 1800.

HAUD BISSEXTILIS

Aureus Numerus	-	-	XV.
Epacta	-	-	IV.
Cyclus Solaris	-	-	XVII.
Indictio Romana	-	-	III.
Litera Dominicalis	-	-	E.
Litera Martyrologii	-	d. minus	

FESTA MOBILIA.

Septuagesima	-	9. Februarii.
Dies Cinerum	-	26. Februarii.
Pascha	-	13. Aprilis.
Dies Rogationum	19. 20. 21.	Maji.
Ascensio	-	22. Maji.
Pentecostes	-	1. Junji.
Corporis Christi	-	12. Junji.
Dominicæ p. Pentec.	-	25.
Dominica 1. Adventûs	30.	Novembris.

antes
ores,
tris

* IV. Tempora, Examina Ordinando-
rum, Ordines Sacri, Vigiliæ cum Jejunio,
Festa celebria ad Populum per † Festa
Palatii per F. P. Colores per Literas ab
initio positas, Lunationes aliaque pro-
propriis annotantur Locis.

JANUARIUS Dierum XXXI.

- A 1 F. 4 CIRCUMCIS. D. N. J. C. *dx 2 cl:* Off:
pr: sine com: in M. gl: Cr: Præf: Commc: de
Nat: In Vesp: com. seq: tnt: Or: pr:
- R 2 F. 5 Oct: S. Steph: M. *dx com: 2 Oct:* in L.
& M. gl: Cr: P. Nat: Comme: commun: Vesp:
a cap: de seq: com: præc: & SS. Innoc:
* *Cres: h 9 m. 36 vesp:*
- A 3 F. 6. Oct: S. Joan: Ap: *dx com: SS. Innoc: in*
in L. & M. gl: Cr: P. Ap. In Vesp: com: seq:
ut in 1. Vesp:
- R 4 Sab: Oct: SS. Innoc: MM. *dx 2 Ant: 3 Noct:*
Isti sunt dic: Te Deum in M. gl: (sine Cr:)
P. Nat: tnt: In Vesp: Ant: de Laud: Psal: de
comm: MM. com: Vig: & S. Telesph: P. M.
* *Cras denunc: Epiph: F 2 * Cras & per Oct:*
Epiph: prohib: Mis: Vot: & Def: excep: t.
præs Corp:
- A 5 DOM: *vacat Vig: Epiph: sdx de Ea ut in*
Oct: Nat: & pr: com: S. M. in L. & M. pr: gl:
3. Or: B. *Deus Cr: P. Nat: tnt: Vesp: de seq:*
- A 1 6 F 2 EPIPHAN: DNI *dx 1 cl: cum Oct:* In
Mat: dicto *Pater Ave & Cr: incip: ab Ant:*
Afferte R 1 Hodie in M. gl: Cr: P. Commc:
pr: per Oct: Benedict: Auri &c: Vesp: de Fe.
sto * *Cras aper: Nupt: & Judic: Spir:*
- A 7 F 3 de 2 Die Oct: *sdx L. 1. N. Veritatem in*
M. gl: 2 Or: B. 3 Eccl: Cr: P. Commc: Oct:
Vesp: de Oct:
- A 8 F 4 de 3 Die Oct: *sdx L. 1. N. Obsecro M.*
ut heri Vesp: de Oct:
- A 9 F 5 de 4 Die Oct: *sdx L. 1. N. Omnis M.*
ut ante Vesp: de Oct:
- A 10 F 6 de 5 Die Oct: *sdx L. 1. N. Infirmum*
M. ut ante Vesp: de Oct: com: S. Hyg: P. M.
* *Plenil: h. 9 m. 35 mane*

- A 11 Sab: de 6 Die Oct: sdx L. 1. N. *Debemus*
com: S. M. in L. & M. gl: 3 Or: B. Cr: Vesp: a
cap: de seq: Dom: com: Oct: Ant: *Admoniti*
& *Omnes*
- A 12 DOM: *infra Oct: 1. p. Epiph:* de Ea sdx
Off: ut in Festo Epiph: L. 1 N. *Incip: Ep:*
ad Cor. ut post Oct: Epiph: rel: ut in pr:
com: Oct: in L. & M. ut in Festo (sine 3 Or:)
Vesp: de seq: Oct: ut in 1 Vesp: Or: pr: com:
Dom: Ant: *Fili. & Omnes*
- A 13 F 2 Oct: Epiph: dx L. 1 N. *Et ego in M.*
pr: gl: Cr: rel: ut in Festo In Vesp: com: seq:
& S. Felicis M.
- A 14 F 3 Hilarii E. C. sdx L. 1 N. F. *Omnino 9.*
L. & com: S. M. Suff: SS. resumtr: in M: gl:
3 Or: B. *Deus* Vesp: de seq: com: præc: & S.
Mauri Ab:
- A 15 F 4 Pauli Eremit: C. dx L. 1 N. F. 9 L.
& com: S. Ab: in L. & M. gl: In Vesp: com:
seq:
- R 16 F 5 Marcelli P. M. sdx L. 1 N. F. 8. Dne
Suff: in M gl: 2 Or: B 3 Eccl: Vesp: de seq:
com: præc:
- A 17 F 6 Antonii Ab: dx L. 1 N. F. in M. gl:
Vesp: de seq: com: S. Pauli & præc: ac S.
Priscæ V. M. * F. P. * *Decr: h. 3 m. 42 manè*
- A 18 Sab: Cathedr: S. Petri Romæ dx Maj: 9 L.
S. V. com: S. Pauli & S. V. in L. & M. gl: Cr:
P. Ap: Vesp: de seq: com: S. Petri & S. Pauli
ac Dom: tnt: *Suscepit* * F. P.
- A 19 DOM: 2 p. *Epiph:* SS. NOMINIS JESU
dx 2 cl: 9 L. & com: Dom: ac SS. MM. Marii
in L. & M. priv: tnt: gl: Cr: P. de Nat: tnt:
U. E. D. In Vesp: com: seq: & Dom:
- R 20 F 2 Fabiani & Sebastiani MM. dx L. 1
N. ex heri *Incip:* in M. gl: Vesp: a cap: de
seq: com: præc: * F. P.

- R 21 F 3 Agnetis V. M. *∂x* Off: pr: in M. gl:
In Vesp: com: seq: * F. P.
- R 22 F 4 Vincentii & Anast: MM. *sdx* L. 1 N.
F. Suff: in M. gl: 2 Or: B. 3 Eccl: Vesp: de
seq: com: præc: & S. Emerent: V. M. * F. P.
- A 23 F 5 Desponsat: B V. M. *∂x Maj*: Off: pro
aliqu: loc: 9 L. & com: S V. in L. & M: gl:
Cr: P. B. *Et te in desponsat*: In Vesp: com:
seq:
- R 24 F. 6 Translat: S. Erixi M. P. R S. *∂x* L. 1
N. F. in M. gl: (sine Cr:) Vesp: de seq: com:
S. Petri & præc: * *Novil: h. 1 m. 5t vesp*:
- A 25 Sab: Convers: S. Pauli Ap: *∂x Maj*: Off:
pr: com: S Petri in L. & M. gl: Cr: P. Ap: In
Vesp: com: S. Petri & Dom: *Suscepit* * F. P.
* *Cras denunc: Fest: Purif: B. Dom: 4*
- Vir: 26 DOM: 3 p. *Epiph*: *sdx* de Ea ut in Psalt:
& pr: Hymn: ad Mat: *Primo ad L. Æterne*
Suff: Ad Prim: 4 Psal: cum Symb: in M. gl: 2
Or: B. *Deus* 3 Eccl: Cr: P. de Nat: Vesp:
de seq: com: Dom:
- A 27 F 2 Joan: Chrisoft: E. C. E. D. *∂x* L. 1 N.
F. in M. gl: Cr: In Vesp: com: seq: & S.
Aagnet: 2do
- R 28 F 3 Canuti R. M. *sdx* (loc: pr: ex 19 huj:)
L. 1 N F. 9 L. & com: S. Aagnet: Suff: in M.
gl: 3 Or: B. *Deus* Vesp: de seq: com: præc:
- A 29 F 4 Francisci Sales: E. C. *∂x* L. 1 N. F.
Incip: in M. gl: in Vesp: com: seq:
- R 30 F 5 Martinæ V. M. *sdx* L. 1 N. F. Suff:
in M. gl: 2 Or: B. 3 Eccl: Vesp: de seq:
com: præc:
- A 31 F 6 Petri Nol: C. *∂x* L. 1 N. F. in M. gl:
Vesp: a cap: de seq: com: præc:

FEBRUARIUS Dierum XXVIII.

- A 1 Sab: (Jes: consv:) Brigidæ V. P. R. P. *∂x* L.

- 1 N. F. in M. gl: (fine Cr:) Vesp. de seq: com: præc: & Dom: *Suscepit * Cres: h. 6 m. 30 vesp:*
- A 2 DOM: 4 p. Epiph: PURIFICAT: B. V. M. *∂x 2 cl: Benedic: Candel: & Process: in C. Viol: 9 L. & com: Dom: in L. & M. gl: Cr: P. Nat: sine Commc: U. E. D. ad Evang: & Elevat: tenentr Candelæ accensæ usq; ad Commun: In Vesp: com: Dom: & seq: ac S. Blasii E. M.*
- A 3 F 2 Raymundi de Pen: C *∂x* (loc: pr. ex 23 Januar:) L. 1 N. ex heri *Incip: 9 L. & com: S. M. Suff: in M. gl: 3 Or: A cunctis Vesp: de seq: com: præc: * F. P.*
- A 4 F 3 Ansgarii E. C. P. R. S. *∂x* L. 1 N. ex F. 3 & F. 5 *Incip: in M. gl. Vesp: a cap: de seq: com: præc:*
- R 5 F 4 Agathæ V. M. *∂x* Off: pr: in M. gl: Vesp: a cap: de seq: com: præc: * F. P.
- R 6 F 5 Dorotheæ V. M. P. R. P. *∂x* L. 1 N. *Incip: ex Sab: seq: in M. gl: Vesp: a cap: de seq: com: præc: * F. P.*
- A 7 F 6 Romualdi Ab: *∂x* L. 1 N. *Incipit 1 ex Dom: 5 p. Epiph: l. 2 ex F 3 l 3 ex F. 5. ejusd: Hebd: 5 in M. gl. Vesp: a cap: de seq: com: præc:*
- A 8 Sab: Joannis de Matha C. *∂x* L. 1 N. *Incip: ut in Sab: Hebd: 5 9 L. & com: Dom: 5 p. Epiph: v ex Sab: Repleti in M. gl: 2 Or: & U. E. ejusd: Dom: 5 Merati. Sect: 6 Cap: 8 in fine. In Vesp: com: Dom: seq: Dixit. Ad Benedicamus adduntur 2. Allel: dein: Laus tibi. * Plenil: h. 10 m. 12 vesp:*
- Viol: 9 DOM: *Septuages: 2 cl: de Ea ∂x* Off: ut ibi Suff: ad Primam 4 Psal: (loco *Confitem: dic: Dnus regnavit usq; ad Pascha*) cum Symb: prec: Dominical: M. sine gl: 2 Or: *A cunctis 3 ad Lib: Cr: Præf: Ttt: Vesp: de seq: com: Dom:*

- A 10 F 2 Scholasticæ V. *dx* L. 1 N. F. in M. gl: omisso *Alleli*: & *v* seq: dic: Tract: quod deint: fervatr: Vesp: a cap: de seq: com: præc:
- A 11 F 3 Andreæ Cors: E. C. *dx* (loc: pr: ex 4 huj:) L. 1 N. F. in M. gl: in Vesp: com: seq:
- R 12 F 4 Timoth: E. M. *sdx* (loc: pr: ex 24 Januar:) L. 1 N. F. Suff: in M. gl: 2 Or: *A cunctis* 3 ad Lib: Vesp: a cap: de seq: com: præc: Suff:
- R 13 F 5 Ignatii E. M. *sdx* (loc: pr: ex 1 huj:) L. 1 N. F. Suff: in M. ut heri Vesp: de seq: com: præc: & S. Val: M.
- R 14 F 6 Henrici E. M. P. R. S. *dx* (ex 19. Januar:) L. 1 N. F. com: S. M. in L. & M. gl: Vesp: a cap: de seq: com: præc: & SS. MM. Faustini
- R 15 Sab: Apolloniæ V. M. P. R. P. *dx* (ex 9 huj:) L. 1 N. Sab: 9 L. & com: SS. MM. in L. & M. gl: In Vesp: com: Dom: *Dixit * Decres: h. & m. 45 vesp:*
- Viol: 16. DOM: *Sexages: a cl: de Ea sdx Oia* ut ibi & ut not: Dom: præc: Suff: In Vesp: com: seq: Suff:
- R 17 F 2 Polycarpi E. M. *sdx* (ex 26 Januar:) L. 1 N. F. Suff: in M. gl: 2 Or: *A cunctis* 3 ad Lib: In Vesp: com: seq:
- R 18 F 3 Simeonis E. M. *Simpl: Ad Mat: Invit: & Hymn: de comm: 1 M. Pfal: F. 3 L. 1 & 2 F. 3 l. 3 pr: ~~rr~~ ex 2 Noct: Ant: ad L: & Hor: de eod: comm: Suff: in M. gl: 2 Or: A cunctis* 3 ad Lib: Vesp: fer: Ad Magnif: Ant: *Semen est* com: † Suff:
- Viol: 19 F 4 de Ea Ut in Pfal: & pr: com: † Suff: M. cum suis Or: de Dom: præc: (sine Tract: & sine Cr:) Vesp: fer: Ad Magnif: Ant: *Quod autem* com: † Suffr:

Viol: 20 F 5 de Ea Ut in Psalt: & pr: com:
† Suff: M. ut heri Vesp: fer: com: † Suff:

Viol: 21 F 6 de Ea Off: & M. ut not: heri &
pr: Vesp: de seq: com: S. Pauli

A 22 Sab: (Vig: sine Jej:) Cathedr: S. Petri
Antioch: *dx Maj:* Off: ut 18 Januar: & pr:
9 L. Vig: com: S. Paul: & Vig: in L. & M, gl:
Cr: P. Ap: U E. Vig: In Vesp: com: S. Pauli
& Dom: * F. P.

Viol: 23 DOM: *Quinquages:* 2 cl: de Ea *sdx* ut
not: Dom: Septuag: & pr: Vesp: de seq:
com: Dom: * F. P. per 3. seq. dies. * *Novil:*
h. 8 m. 34 manè.

R 24 F 2 Mathiæ Ap: *dx* 2 cl: Off: ut ibi in
M. gl: Cr: P. Ap: In Vesp: com: seq:

A 25 F 3 Sigfridi E. C. P. R. S. *dx* L. I N. F.
in M. gl: Vesp: de Festo * *Sero claud: Nupt:*
* *Cras M. Vot. & Def: proh:*

Viol: 26 F 4 CINERUM de Ea *sdx* Off: ut ibi
prec: fer: ad L. Hor: Vesp: & Compl. dic: flex:
gen: in Off: fer: per tot: Quadr: Ad Benediçt:
*& Magnif: spr. Ant: pr: com: † Suff: * Bene-*
diçt: Ciner: Procef: Lit: de OO. SS M. pr:
Præf: Quadr: quæ dic: usq; ad Dom: Pass: nî
alit: notr: Vesp: fer: prec: com: † Suff:
* *Cras Exam: Ordin:*

Viol: 27 F 5 de Ea Ut in Psalt: & pr: & ut
heri not: Vesp: fer: ut heri not:

Viol: 28 F 6 de Ea Ut heri & in pr: Vesp:
fer: ut ante.

MARTIUS Dierum XXXI.

Viol: 1 Sab: de Ea Ut ante & pr: Vesp: Sab: a
cap: de Dom: Suff: * *Cras denunc: IV. Tem-*
*pora. * In Choro hodie usq; ad Pascha Vesp:*
dic: ante Prând: except: Dom:

Viol: a DOM. 1 *Quadr:* 1 cl: de Ea *sdx*

- Off: ut ibi & ante Suff: in M. pr: Cr: P. Q.
Vesp: de seq: com: Dom:
- A 3 F 2 Helenæ Vid: P. R. P. ∂x (ex heri)
L. 1 N. *Mulierem* 9 L. & com: F. in L. & M.
gl: P. Q. U. E. F. Vesp: de seq: com: præc:
& F. tnt: * *Cres: h. o m. o in merid:*
- A 4 F 3 Casimiri C. P. R. P. ∂x 2 cl: L. 1 N.
Iustus 9 L. & com: F. ac S. Lucii P. M. in
L. & M. priv: tnt: gl: Cr: P. Q. U. E. F. In
Vesp: com: seq: & F.
- R 5 F 4 IV. TEMP: Transl: S. Vencesl: M. P. R.
P. ∂x L. 1 N. *Fratres* 9 L. & com: F. in L.
& M. gl: (sine Cr:) P. Q. U. E. F. In Vesp.
com: F.
- Viol: 6 F 5 de Ea ut in Pfalt: & pr: præc: fer:
com: † Suff: Vesp: de seq: com: F. ac SS. MM.
Perpet:
- A 7 F 6 IV. TEMP: Thomæ Aquin: C. E. D. ∂x
L. 1 N. *Sap: 9 L.* & com: F. ac SS. MM. in
L. & M. gl: Cr: P. Q. U. E. F. Vesp: a cap: de
seq: com: præc: & F.
- A 8 Sab: IV. TEMP: Joann: de Deo C. ∂x L. 1
N. *Beatus* 9 L. & com: F. in L. & M. gl: P.
Q. U. E. F. ORDINES SS. In Vesp: com: Dom:
Viol: 9 DOM: 2 *Quadrag: 2 cl: de Ea sdx* Off:
ut pr: loc: & ante in M. pr: Cr: P. Q. In Vesp:
com: seq: Suff:
- R 10 F 2 SS. 40 MM. *sdx* L. 1 N. *Fratres* 9 L.
& com: F. Suff: in M. gl: 3 Or: *A cunctis* P.
Q. U. E. F. Vesp: de seq: com: præc: & F.
* *Plenit: h. 8 m. 10 manè.*
- A 11 F 3 Franciscæ Vid: ∂x (ex 9 huj:) L. 1.
N. *Mulierem* 9 L. & com: F. in L. & M. gl:
P. Q. U. E. F. Vesp: a cap: de seq: com: præc:
& F.
- A 12 F 4 Gregorii E, C. E. D. ∂x L. 1 N.
Sap: 9 L. & com: F. in L. & M. gl: Cr: P.

- Q. U. E. F. In Vesp: com. F.
 Viol: 13 F 5 de Ea ut in Psalt: & pr: prec:
 fer: com: † Suff.
 Viol: 14 F 6 de Ea ut ante & pr:
 Viol: 15 Sab: de Ea ut ante & pr: Vesp: a cap:
 de Dom: Suff:
 Viol: 16 DOM: 3 *Quadrag*: 2 cl: de Ea sdx Off:
 & M. ut pr: & ante. In Vesp: com: seq: Suff:
 A 17 F 2 Patritii E. C. sdx L. 1 N. *Fidel*:
 9 L. & com: F. Suff: in M. ut not: 10. huj.
 Vesp: de seq: com: præ: & F. * *Decres: h:*
 2 m. 27 manè.
 A 18 F 3 Gabriel: Archan: dx *Maj*: (pro aliq:
 loc:) 9 L. & com. F. in L. & M. gl: Cr: P. Q.
 U. E. F. Vesp: de seq: com: præ: & F.
 A 19 F 4 Josephi C. dx 2 cl: Off: pr: 9 L. &
 com: F. in L. & M. gl: (tnt in pr: Eccl: dic:
 Cr:) P. Q. U. E. F. In Vesp: com: F. * *Cras*
Exam: Ordin:
 Viol: 20 F 5 de Ea ut ante & pr: Vesp: de
 seq: com: F. * *Æquin. vernum h. 6 m. 40 manè*
 A 21 F 6 Benedicti Ab: dx ut ibi 9 L. & com: F.
 in L. & M. gl: P. Q. U. E. F. In Vesp:
 com: F. * F. P.
 Viol: 22 Sab: de Ea ut ante & pr: Vesp: Sab:
 a cap: de Dom: Suff: * *Cras denunc: Fest:*
celebr: Annunc: B. F. 3.
 Viol: 23 DOM: 4 *Quadrag*: 2 cl: de Ea sdx ut
 ante & pr: in M. adhib: Dalm: ad *Kyrie pul-*
santr Organ: Vesp: de seq: com: Dom:
 A 24 F 2 Catharinæ Vast: P. R. S. dx (ex heri)
 L. 1 N. *De Virginibus* 9 L. & com: F. in L.
 & M. gl: P. Q. U. E. F. Vesp: de seq: com:
 præ: & F.
 A † 25 F 3 ANNUNCIATION: B V. M. dx 2 cl:
 Off: ut ibi 9 L. & com: F. in L. & M. gl: Cr:
 ad *Incarnatus Celebr: genufl: ad infim: grad:*

- P. B. *Et te in Annunt:* U. E. F. In Vesp:
com: F. * *Novil: h. & m. 49 manè.*
- Viol: 26 F 4 de Ea ut in Psalt: & pr: prec:
fer: com: † Suff:
- Viol: 27 F 5 de Ea ut in Psalt: & pr: & ut he-
ri not:
- Viol: 28 F 6 de Ea ut ante & pr:
- Viol: 29 Sab: de Ea ut ante & pr: *ORDI-
NES SS.* Vesp: Sab: a cap: de Dom: * *Suff:
SS. ac Judic: Spir: cessant.* Cruces velo viol:
tegntr. NB. In Off: & Mis: de Temp: non dic:
Gloria Patri. post Psal: *Venite* nec in ^{RR} ad
Mat. & Hor: nec ad *Introit:* neq: ad *Lavabo.*
It: ad *Introit:* in Mis: non dic: Psal: *Judica.*
- Viol: 30 DOM: *Passion:* 1 cl: de Ea *sdx* Off:
ut ibi in M. 2 Or: tnt: Cr: P. † *quæ spr
dic: ni aliter nottr:* Vesp: de Dom:
- Viol: 31 F 2 de Ea ut F. 2 in Brev: nottr: prec:
fer: in M. Or: & P. ut heri Vesp: fer: Capit:
Tu autem prec: fer:

APRILIS Dierum XXX.

- Viol: 1 F 3 de Ea ut in Psalt: & pr: & ut heri
ad L Capit: *Venite.* Vesp: de seq: com: F.
- A 2 F 4 Francisci de Paul: C. *sdx* L. 1 N. *Beatus*
9 L & com: F. in L. & M. gl: P. † U. E. F. In
Vesp: com: F. * *Cras Exam: Ordin: * Cres:
h. & m. 29 manè.*
- Viol: 3 F 5 de Ea ut in Psalt: & pr: & ut F. 2
nottr. Vesp: de seq: com: F:
- A 4 F 6 Festum 7 Dolorum B. V. M. *sdx Maj:*
Off: pr: 9 L. & com: F. in L. & M. gl: Cr:
P. B. *Et te in transfix:* U. E. F. In Vesp:
com: seq: & F.
- A 5 Sab: Vincentii Ferr: C. *sdx* L. 1 N. *Beatus*
9 L. & com: F. in L. & M. gl: P. † U. E. F. In
Vesp: com: Dom:

- Viol: 6 DOM: PALMAR: 1 cl: de Ea sdx Off:
 pr: Bened: Palmar: Mis: pr: (sine gl:) PAS-
 SIO in Mis: priv: legtr ad cornu Evang: in
 Cant: ad cornu Ep: ante Altera die dic: in
 medio *Munda & Gube Dne* in fin: oscul:
 Text: & dic: per Evang: dicta. Hoc servtr
 F. 3 & F. 4 Cr: P. † in Mis: priv: U. E.
 Cum appropinq: ex Bened: Palmar: in Cant:
 U. E. S. Joan: Vesp: de Dom: Mis: *Votiv: &*
Def: prohib: usq; ad Dom: in Albis.
- Viol: 7 F 2 de Ea Absol: *Exaudi* 1 Bened:
Evangel: 2 Divin: 3 Ad societm Ad L. &
 Hor: Ant: pr: prec: fer: flex: gen: in M. 2
 Or: tnt: P. † Vesp: & prec: fer:
- Viol: 8 F 3 de Ea Abs: & Bened: ex 2 Noct:
 Mis: pr: PASSIO Vesp: & prec: fer. * *Ple-*
nil: h. 5 m. 10 vesp:
- Viol: 9 F 4 de Ea Abs: *A vincul:* Bened: 1.
Glle nos. 2 Divin: 3 Ad societm Vesp: &
 prec: fer:
- A 10 F 5 COENA DNI dx 1 cl: Off: pr: in
 M. non dic: Psal: *Judica* neq; *Gloria Patri*
 ad Introit nec ad *Lavabo* ad gl: *pulsantr cam-*
pan: dein: silent usq; ad gl: Sab: Cr: P. †
Comm: Hanc ig: Qui pridie pr: *Consecr 3.*
 Host: 1. pro *Celebr: 2. pro crast: die 3 ad Sep-*
pul: Pax non datr: Consecr: Oleor: Comm:
Cleri. Denundat: Altar: Lot: ped: NB Hoc
trid: transeun: ante Maj: Altare genufl: oes
excepto Celebr: qui & ipse cras genufl:
Vesp: ut ibi ritu dupl:
- Nig: 11 F 6 PARASCEVE dx 1 cl: ut ibi:
In Choro salut: non fiunt † Altar: Major.
 nig: velo tegtr. tnt: viatic: datr: Vesp: &
 & *Complet: ut ibi.*
- A 12 SAB: SCTUM dx 1 cl. Oia pr: Ad Proph:
 Bened: Ignis & Font: C. Viol: Ad Bened: Ce-

- rei Diacon: in C. A. Ad gl: pulsan: Camp:
non dic: Cr: nec Off: nec *Agn: Dei* non datr
Pax reliq: ut ibi ORDINES SS. Ad *3te* Mis-
sa est & *Benedic: Dno* adduntr a *Allel: per*
tot: Oct: post Complet: *Regina* stando.
- A 13 DOM: PASCH: *dx* 1 cl: cum Oct: Oia
pr: in M. gl: Cr: P. *Comm: Hanc* ig: pr:
per Oct: Vesp: & Complet: ut ibi.
- A 14 F 2 PASCH: *dx* 1 cl. Oia ut ibi.
- A 15 F 3 Pasch: *dx* 1 cl. ut ibi. * *Decr. h. 2.*
m. 50 Vesp.
- A 16 F 4 Pasch: *sdx* In Mis. 2 Or: tnt: dic:
Vesp: de Oct:
- A 17 F 5 Pasch: *sdx* ut heri & pr:
- A 18 F 6 Pasch: *sdx* ut ante & pr:
- A 19 Sab: in Albis de Oct: Pasch. *sdx* Vesp:
ex Psalt: Sab: *ritu dupl: sub 1* Ant: *Allel:*
a cap: de Dom: *Benedicam: sine Allel: Com-*
plet: ut ibi.
- A 20 DOM: in Albis. 1 p. Pasch: de Ea *dx*
1 cl: Off: ut ibi ad Prim: 3 Psal: cum Symb:
v *Qui resurrex: usq; ad Ascension: Dni* alit:
notr: sine prec: in M. gl: Cr: P. P. *Sed in hoc*
potiss: usq; ad Ascens: Comm: oes In Vesp:
com: seq: * *Cras aper: nupt: & Judic: Spir:*
NB. Temp: Pasch: Psal: *cujusc: Noct: dic:*
sub 1. Ant: Ad *Invit* Ant: v v & R R in Mat:
itm. ad Off. & Comm: in Mis: addit: s *Al-*
lel: Ad R R verò Hor: & ad *Introit: in Mis: 2.*
Allel:
- A 21 F 2 Anselmi E. C. *dx* L. 1 N. *Sap: Off:*
ut Temp: Pasch: in M. gl: Cr. P. P. In Vesp:
com: seq:
- R 22 F 3 Soter: & Caji MM. *sdx* L. 1 N. ex
heri *Incip: Off: & com: †* ut Temp: Pasch:
in M. gl: 2 Or: *Concede 3 Eccl: P. P. Vesp:*
de seq: tnt.

- R 23 F 4 Adalberti E. M. P. R. P ∂x 1 cl: cum
O \acute{c} t: in M. gl: Cr: per O \acute{c} t: P. P. In Vesp: com.
seq: * F. P. * Novil: h. 6 m. 52 Vesp: Eclip:
Solis p. merid:
- R 24 F 5 Fidelis a Sigm: M. ∂x L. 1 N. F.
com: O \acute{c} t: in L. & M. gl: Cr: P. P. Vesp: de
seq: com: pr \acute{a} c: tnt:
- R 25 F 6 Marci Evang: ∂x 2 cl. in M. gl: Cr:
P. Ap: In M. Rog: C. Viol: (sine gl. & sine
Cr:) 2 Or: B. Concede 3 Eccl: P. P. * Pro-
cess: Litan: de OO. SS. cum prec: 3 Or:
flex: gen: de pr \acute{a} cepto. In Vesp: com: seq:
tnt: * F. P.
- R 26 Sab: Cleti & Marcell: MM. ∂x L. 1 N.
Sab: com: O \acute{c} t: in L. & M. ut 22 huj: nottr
Vesp: de seq: com: Dom: & pr \acute{a} c: ac O \acute{c} t:
- A 27 DOM: 2 p Pasch: SS. Sepulchri Christi
 ∂x inter P. R. P 9 l. & com: Dom: ac O \acute{c} t: in
L. & M. gl: Cr: P. P. U. E. D. In Vesp: com:
seq: & Dom: ac O \acute{c} t: it: S Vital: M.
- A 28 F 2 Isidori E. C. E. D. ∂x (ex 4 huj:) L. 1
N. Sap. 9 L. S. M. com; O \acute{c} t: & S M in L. &
M. gl: Cr: P. P. Vesp. a cap: de seq: com: pr \acute{a} c:
O \acute{c} t:
- R 29 F 3 Petri M. ∂x L. 1 N. F. com: O \acute{c} t: in
L. & M. gl: Cr: P. P. Vesp. a cap: de seq:
ut in 1 Vesp: com: pr \acute{a} c:
- R 30 F 4 O \acute{c} t: S Adalber: M. ∂x L. 1 N. F. in
M. gl: Cr: P. P. Vesp: de seq: com: pr \acute{a} c: Ant:
San \acute{c} te.

MAIUS Dierum XXXI.

- R 1 F 5 Philip: & Jacobi Ap: ∂x 2 cl: L. 1 N.
ex Dom: 4 p. Pasch: Off. ut ibi. in M. gl. Cr.
P. Ap. In Vesp. com. seq. & S. Sigism. P. R. P.
* Cres: h. 10 m. 55 man \acute{e} . * F. P.
- A 2 F 6 Athanas. E. C. E. D. ∂x L. 1 N. F. Fe-

- stus* 9 L. & com. S. M. in L. & M. gl Cr P.P.
 Vesp. de seq. com. præc. tnt.
- R** 3 Sab. Invent. S. Crucis *dx* 2 cl. Off. ut ibi
 9 L. & com. SS. MM. Alexandr. in L. & M.
 priv. tnt gl. Cr. P. † In Vesp. com. seq. &
 Dom. *Modicum*. * F. P.
- A** 4 DOM 3 p. *Pasch*: Patrocin. S. Joseph. C.
dx 2 cl. (pro aliq. loc.) 9 L. & com. Dom. in
 L. & M. gl. Cr. P. P. U. E. D. In Vesp. com.
 seq. & Dom.
- A** 5 F 2 Pii V. P. C. *dx* L. 1 N. ex heri *Incip*:
 in M. gl. P. P. Vesp. de seq. com. præc.
- R** 6 F 3 Joann. ante Port. Lat. *dx* *Maj.* L. 1
 F. in M. gl. Cr. P. Ap. In Vesp. com. seq. * F. P.
- A** 7 F 4 Cathar. Sen. V. *dx* (loc. pr. ex 30
 April) L. 1 N. F. in M. gl. P. P. Vesp. de seq.
 tnt.
- R** † 8 F 5 STANISLAI E. M. P. R. P. *dx* 1 cl.
 cum Oct. Ad Mat. Hym. *Gaude* ad L. *Invicte*
 In M. gl. Cr. P. P. In Vesp. com. seq. * *Plenil.*
h. 1 m 43 manè.
- A** 9 F 6 Gregor. Nazian E. C. E. D. *dx* L. 1 N.
 F. com. Oct. in L. & M. gl: Cr. P. P. Vesp.
 de seq. com. præc. & Oct. ac SS. MM. Gord.
 * F. P.
- A** 10 Sab. Apparit. S. Michael. Arch: *dx* *Maj.*
 (loc. pr. ex 8 huj.) Off. pr. 9. L. SS. MM.
 com. Oct: & SS. MM. in L. & M. gl. Cr. P. P.
 In Vesp. com. seq. & Dom. *Vado* ac Oct.
- A** 11 DOM. 4 p. *Pasch*: *Monicæ* Vid. *dx* (loc.
 pr. ex 4 huj.) L. 1 N. 9 L. & com. Dom. ac
 Oct. in L. & M. gl. Cr. P. P. U. E. D. In Vesp.
 com. Dom & seq. ac Oct.
- R** 12 F 2 Nerei &c. MM. *sdx* L. 1 N. F. com.
 Oct. in L. & M. gl. 3 Or. *Concede* Cr. P. P.
 Vesp. a cap. de seq. com. præc. & Oct.

- A 13 F 3 Antonini E. C. *sdx* L. 1 N. F. com. Oct. in L. & M. ut heri nottr. Vesp. de seq. com. præc. & Oct. ac S. Bonif. M.
- R 14 F 4 Floriani M. P. R. P. *sdx* Maj (ex 4 huj.) Off. ut ibi 9 L. S. M com. Oct: & S. M. in L. & M. gl Cr. P. P. In Vesp com. seq. ut in 1 Vesp.
- R 15 F 5 Oct. S. Stanislai E. M. *sdx* L. 1 N. F. in M. gl. Cr. P. P. Vesp. a cap. de seq. com. præc. * *Decresc: h. 5 m. 59 manè*
- R 16 F 6 Joannis Nep. M. *sdx* (pro aliq. loc.) L. 1 N. F. in M. gl. P. P. In Vesp, com. seq.
- A 17 Sab. Ubaldi E. C. *sdx* (loc. pr ex heri) L. 1 N. F. com. † in M. gl. 2 Or. *Concede 3 Eccl. P. P. Vesp. de seq. com. Dom. Usq; modo & præc. * Cras denunc. Dies Rog. & per triid. abstin a carn. ac Fest: Ascen. F. 5.*
- R 18 DOM. 5 p. Pasch. Erici R. M. P. R. S. *sdx* L. 1 N. 9 L. & com. Dom. in L. & M. gl. Cr. P. P. U. E. D. Vesp. a cap. de seq. com. præc. & S. Pudent. V.
- A 19 F 2 Rog. Petri Cœlestin. P. C. *sdx* L. 1 N. *Fidelis* 9 L. & com F. & S. V. in L. & M. gl. P. P. U. E. F. In M. Rog. C. Viol. (fine gl. & fine Cr.) 2 Or. B. *Concede 3 Eccl. P. P. U. E. S. Joan. * Process. Lit. de OO. SS. * Hoc triiduo, qui non interfunt Process. tentr sub Prepto dic. Lit: cum prec. & Or. flex. gen.* In Vesp. com. seq.
- A 20 F 3 Rog. (de qua nil in Off.) Bernardini Sen. C. *sdx* L. 1 N. F. com. † in M. gl. 2 Or. Rog. *Præsta 3 B. Concede P. P. U. E. S. Joan. Mis. Rog. Process. Lit. ut heri. Vesp. de seq. com. præc.*
- R 21 F 4 Rog. (Vig. fine Jej.) Venant. M. *sdx* (loc. pr. ex 18. huj.) L. 1 N. *Fratres* 9 L. & com. Vig. in L. & M. gl: 3. Or: Rog utheri

- P. P. U. E. Vig. *Mis: Rog. Proces. Lit. ut heri* Vesp: de seq. tnt
- A † 22. F 5 ASCENSION. DNI ∂x 1 cl: cum Oct. Off. pr. in M. gl. p. *Evang. exting. Cereus Pasch.* Cr. P. *Commc:* pr. per Oct. In Vesp. com. seq.
- A 23 F 6 Leonis P. C. E. D. ∂x (ex 11 April.) com. Oct. in L. & M. gl. Cr. P. *Commc.* Oct. In Vesp. com. Oct. * *Novil. h. 9 m. 49 manè.*
- A 24 Sab de Oct. ∂x L. 1 N. *Incip. ex heri,* in M. gl. 2 Or. *Concede,* 3 *Eccl* Cr. P. *Commc.* Oct. Vesp. de seq. com. Dom. & Oct. ac S. Urb. P. M.
- A 25 DOM. *infr. Oct. Ascen. Gregor. VII.* P. C. ∂x L. 1 N. 9 L. & com. Dom. ac Oct. it. S. M. in L. & M. gl. Cr. P. *Commc.* Oct. U. E. D. Vesp. a cap. de seq. com: præc. & Dom. ac Oct. it. S. Eleuth. P. M.
- A 26⁹ F 2 Philip. Ner. C. ∂x L. 1 N. F. 9 L. S. M. com. Oct. & S. M. in L. & M. gl. Cr. P. *Commc.* Oct. In Vesp. com. seq. & Oct. ac S. Joan. P. M.
- A 27 F 3 Mariæ Magd. de Paz. V. ∂x L. 1 N. F. 9 L. S. P. M. com. Oct. & S. P. M. in L. & M. ut heri, Vesp. a cap. de seq: com. præc.
- A 28 F 4 de Oct. ∂x ut in pr. & ut 24 huj. nottr. Vesp. de seq: ut in 1 Vesp. * *Cras. Exam. Ordin.*
- A 29 F 5 Octava Ascens. Dni ∂x Off: & M. ut in Festo & pr. In Vesp: com. seq: & S. Felic. P. M. tnt.
- R 30 F 6 Hermenegil. R. M. ∂x (ex 13 April) *S. R. C. it Aug. 1691* L. 1 N. F. *Incip:* 9 L. S. P. M. com. F. 6. per Ant. & Or. Dom. præc: & S. P. M. in L. & M. gl. P. *Anscens. Comme.* coes In Vesp. com. F. 6 ut in 2 Vesp. Dom. præc.

pr
pr
13
R 31
in
L.
ph
nor
Cu
(fi
Ve

R 1 D
Te
Cr
Ult
R † 2
ut
R 3 F
R 4 F
in
R 5 F
R 6 F
* P
R 7 S
OR
Ves
* C
A 8 D
L. &
E. I
com
A 9 F
Inc
P. c
A 10

præc: & S. Petronel: V. * Cras & per Oct:
 prohib: Mis: Vot: & Def: * Cresc: h. 5. m.
 13 Vesp:

R 31 Sab: Vig: (cum Jej:) de Ea sdx Off: ut
 in Dom: præc: & pr: com: S V. (sine ejus
 L.) in L. tnt: sine Suff & sine præc: Ad Pro-
 phet: & Bened: Font: C. Viol: In M. Cant:
 non dic: Introit: pro Mis: priv: est in Fine
 Cum sanctif: ad gl: puls: Camp: Or: unica
 (sine Cr:) P. Commc: Hanc igitr pr: per Oct:
 Vesp: de seq: * Cras denunc: IV Temp:

JUNIUS Dierum XXX.

R 1 DOM: PENTECOST: dx 1 cl: cum Oct: Ad
 Tert: Hym: Veni Creator per Oct: in M. gl:
 Cr: P. Commc: Hanc igitr: pr: Vesp: de Fest
 Ult: Psal: In exitu per Oct:

R 2 F. 2 PENTECOST: dx 1 cl: Off: M. Vesp:
 ut ibi.

R 3 F. 3 PENTECOST: dx 1 cl: Omn: ut ibi

R 4 F. 4. IV. TEMP: de Oct: sdx ut ante & pr:
 in M. 2 Or: Eccl: tnt:

R 5 F. 5 de Oct: sdx ut ante & pr:

R 6 F. 6 IV. TEMP: de Oct: sdx ut ante & pr:
 * Plenil. h. 10. m. 17 mane.

R 7 Sab: IV. TEMP: de Oct: sdx ut ante & pr:
 ORDINES SS p Nonam termtr Temp: Pasch:
 Vesp: de seq: com: Dom: p. Vesp: dic: Salve
 * Cras denunc: Fest: celeb: Corp: fti F. 5.

A 8 DOM: 1 p. Pentec: SS. TRINIT: dx 2 cl: 9
 L. & com: Dom: in L. & M. gl: Cr: P. Ttt: U.
 E. D. Ad Prim: 3 Psal: cum Symb: In Vesp:
 com: seq: & Dom: ac SS. MM. Primi.

A 9 F. 2 Norberti C. dx (ex 6 huj:) L. 1 N. F.
 Incip: 9 L. & com: SS MM. in L. & M. gl:
 P. cois In Vesp: com: seq:

A 10 F. 3 Margar: Vid: Scot: R. sdx L. 1 N. F.

B

resumtr

- refumtr Suff: SS. in M. gl: 2 Or: *A cundis* 3
 ad Lib: Vesp: de seq: com: præc:
- R 11 F. 4 Barnabæ Ap: *dx Maj:* in M. gl: Cr:
 P. Ap: Vesp: de seq: tnt: * *Mis: Vot: & Def:*
*per seq: Oct: prohib: * F. P.*
- A † 12 F. 5 SOLEMN: SS. CORPOR: CHRI-
 STI *dx t cl: cum Oct: Off: pr: in M. gl: Ecce*
Panis. Cr: P. Nat: per Oct: PROCESSIO SO-
 LEMNISSIMA. In Vesp: com: seq:
- A 13 F. 6 Antonii de Pad: C. *dx L. 1 N. F. com:*
 Oct: in L. & M. gl: Cr: P. Nat: Vesp: a cap:
 de seq: com: præc: & Oct: * *Decresc: h. 7 m.*
 35 Vesp:
- A 14 Sab: Basilii Magn: ECED. *dx com: Oct:*
 in L. & M. gl: Cr: P. Nat. Vesp: a cap: de
 seq: com: præc: & Dom: ac Oct: it: SS.
 MM. Viti.
- A 15 DOM: 2 p: *Pentec: infr: Oct: Corp: †ti*
 Joannis a Facun: C. *dx (loc: pr: ex 12 huj:)*
 L. 1 N. 9 L. & com: Dom: ac Oct: it: SS.
 MM. in L. & M. gl: Cr: P Nat: U E. D. Vesp:
 a cap: de seq: com: præc: & Dom: ac Oct:
- A 16 F. 2 Bennon: E. C. P. R. P. *dx L. 1 N. F.*
 com: Oct: in L. & M. ut 14 nottr: In Vesp:
 com: Oct:
- A 17 F. 3 de Oct: *sdx Off: ut in Festo & pr: in*
 M. gl: 2 Or: *Concede 3 Eccl: Ecce Panis Cr:*
 P. Nat: In Vesp: com: SS. MM. Marci.
- A 18 F. 4 de Oct: *sdx ut heri & pr: com: SS.*
 MM. (sine eor: 9 L.) in L. & M. 3 Or: *Con-*
cède rel: ut in Festo Vesp: de seq: Oct: ut in
 1 Vesp: com: SS MM. Gervasii.
- A 19 F. 5 Oct: SS. Corpor: †ti *dx ut in Fest: &*
 pr: com: SS. MM. (sine eor: 9 L.) in L. & M.
Ecce Panis. In Vesp: com: S Silver: P. M.
 tnt:
- A 20 F. 6 Cordis Jesu *dx Maj: Off: pr: pro aliq:*
 loc:

- loc: 9 L. & com: S. M. in L. & M. gl: Cr:
 P. † In Vesp: com: seq:
- A 21 Sab: Aloysii Gonsag: C. dx L. 1 N. F. in M
 gl: In Vesp: com: Dom: *Cognover: & S. Pau-*
*lin: E. C. * Solstit: æstiv: h. 5 m. 26 manè.*
 *Novil: h. 10 m. 2 Vesp:
- Vir: 22 DOM: 3 p. *Pentec: de Ea sdx ut in Psalt:*
 & pr: ad Mat: Hym: *Nocte ad L, Ecce jam: 9*
 L. & com: S. Paul: Suff: in M. gl: 3 Or: *A*
cunctis Cr: P. Ttt: Ad Prim: 4 Psal: cum Symb:
 prec: Dom: Vesp: de seq: com: Dom:
- R 23 F. 2 (Vig: sine Jej.) Æschili EM. P. R. S.
 dx (ex 12 huj:) L. 1 N. F. 9 L. & com: Vig: in
 L. & M. gl: U. E. Vig: Vesp: de seq: tnt:
- A 24 F. 3 Nativ: S. Joannis Bptæ dx 1 cl: cum
 Oñ: Off: pr: in M. gl: (in Eccl: C. Vars: Cr:
 per Oñ:) In Vesp. com: seq: * F. P.
- A 25 F. 4 Julianæ de Falc: V. dx (ex 19 huj:) L.
 1 N. F. com: Oñ: in L. & M. gl: (in C. Cr:)
 Vesp: a cap: de seq: com: præc: & Oñ:
- R 26 F. 5 Joann: & Pauli MM. dx Off: ut ibi com:
 Oñ: in L. & M. ut heri In Vesp: com: Oñ:
- A 27 F. 6 de Oñ: sdx L. 1 N. F. in M. gl: 2 Or:
Concede 3 Eccl: (in C. Cr:) Vesp: a cap: de
 seq: com: Oñ:
- A 28 Sab: (Vig: cum Jej.) Leonis P. C. sdx L.
 1 N. F. 9 L. Vig: com: Oñ: & Vig: in L. &
 M. gl: (in C. Cr:) U. E. Vig: Vesp: de seq:
 com: Dom: *Prævaluit: & OO. Ap: Ant: Tra-*
dent & Annunc: Or: ex Fest: Divis: Ap: 15
*Jul: int: PRP. tnt: * Cresc: h. 9 m. 58 Vesp.*
- R 29 DOM: 4 p. *Pentec: PETRI & PAULI* Ap:
 dx 1 cl: cum Oñ: Off: pr: 9 L. & com: Dom:
 ac OO. Ap: (Ant: *Vos qui & In oem*) in L.
 & M. gl: Cr: per Oñ: in Or: secr: loco *Divis.*
dic: commem: P. Ap: U. E. D. Vesp: de Fest:
 com: Dom: & OO. Ap: Ant: *Estote & In oem.*

R 30 F. 2 Commemor: S. Paul: Ap: *dx* Off: pr:
com: S. Petri & Oct: S. Joan: in L. & M. gl:
Cr: P. Ap: Vesp: a cap: de seq: com: SS. Ap:
*F. P.

JULIUS Dierum XXXI.

A 1 F. 3 Oct: S. Joan: Bptæ *dx* L. 1 N. F. com:
SS. Ap: in L. & M. gl: Cr: P. Ap: Vesp: de
seq: com: præc: & SS: Ap: ac SS. MM. Pro-
cessi.

A 2 F. 4 Visitation: B. V. M. *dx* Maj: 9 L. SS.
MM. com: Oct: Ap: & MM. in L. & M. gl:
Cr: P. B. *Et te in Visit: In* Vesp: com: Oct:
Ap: *F. P.

R 3 F. 5 de 5 Die Oct: Ap: *sdx* L. 1 N. F. in M.
pr: gl: 2 Or: *Concede* 3 Eccl: Cr: P. Ap: Vesp:
de seq: com: Oct: Ap:

A 4 F. 6 Josephi Calas: C. *dx* Off: 27 Aug: L. 1
N. F. com: Oct: Ap: in L. & M. gl: Cr: P. Ap:
In Vesp: com: Oct:

R 5 Sab: de 7 Die Oct: Ap: *sdx* L. 1 N. F. rel:
ut not: 3 huj: Vesp: de seq: Oct: ut ibi com:
Dom: *Montes * Plenil: h. 7 m. 48. Vesp:*

R 6 DOM: 5 p. Pentec: Oct: SS. Ap: *dx* L. 1 N.
9 L. & com: Dom: in L. & M. gl: Cr: P. Ap:
U. E. D. In Vesp: com: Dom: & seq:

R 7 F. 2 Georgii M. *sdx* (fuit loc: pr: 27 ex 23
Apr:) L. 1 N. F. Suff: in M. gl. 2 Or: *A cun-*
ctis 3 ad Lib: Vesp: a cap: de seq: com:
præc: Suff:

A 8 F. 3 Elisabeth: R. Port: *sdx* Off: ut ibi Suff:
in M. ut heri Vesp: de seq: com: præc:

A 9 F. 4 Patronor: R. Sveciæ *dx* Off: pr: in M.
gl: (sine Cr:) In Vesp: com: seq:

R 10 F. 5 Septem Frat: MM. *sdx* L. 1 N. F. Suff:
in M: gl: 2 Or: *A cunctis* 3 ad Lib: Vesp: a
cap: de seq: com: præc: & S. Pii PM. Suff:
R 11

R 11
20
Suf
con
A 12
SS.
tnt:
A 13
C.
N.
Cr:
cre
A 14
con
con
A 15
S.
add
SS
&
A 16
dx
M.
con
A 17
L.
O6
A 18
F.
in
pr
A 19
3
L.
de
xe
A 20

- R 11 F. 6 Bonifacii EM. PRP. *sdx* (fuit loc: pr: 20 ex 19 Jun:) L. 1 N. F. 9 L. & com: S. M. Suff: in M. gl: 3 Or: *A cunctis* Vesp: de seq: com: præc: & SS. MM. Nabor:
- A 12 Sab: Joan: Gvalber Ab: *sdx* L. 1 N. F. com: SS. MM. in L. & M. gl: Vesp: de seq: com: tnt: Dom: *Obsecro*.
- A 13 DOM: 6 p. *Pentec*: JOANNIS de DUKLA C. PRP. *sdx* 1 cl: cum *Oct*: L. 1 N. *Beatus* 3 N. *Nolite* 9 L. & com: Dom: in L. & M. gl: Cr: P. Ttt: U. E. D. In Vesp: com: seq: * *De- cresc*: h. 4 m. 4 *Vesp*:
- A 14 F. 2 Bonavent: E. C. ED. *sdx* L. 1 N. *Sap*: com: *Oct*: in L. & M. gl: Cr: Vesp: de seq: com: præc: & S. David: Ab:
- A 15 F. 3 Division: Ap: int: PRP. *sdx* *Maj*: 9 L. S. Ab: com: *Oct*: & S. Ab: in L. & M. gl: *additr* 4 Or: *pro grat*: *act*: *quæ habtr* p. *Vot*: SS Ttt: Cr: P. Ap: Vesp: de seq: com: præc: & SS. MM. Andr: PRP. * FP.
- A 16 F. 4 Commemor: BVM. de Monte Carm: *sdx* *Maj*: 9 L. SS. MM. com: *Oct*: & MM. in L. & M. gl: Cr: P. B. *Et te in commemor*: In Vesp: com: seq: & *Oct*:
- A 17 F. 5 Alexii C. *sdx* L. 1 N. F. com: *Oct*: in L. & M gl: Cr: Vesp: de seq: com: præc: & *Oct*: ac SS. MM. Symphor:
- A 18 F 6 Simonis de Lipn: C. PRP. *sdx* L. 1 N. F. 3 N *Nolite* 9 L. SS. MM. com: *Oct*: & MM. in L. & M. gl. Cr: Vesp: a cap: de seq: com: præc: & *Oct*:
- A 19 Sab: Vincentii a Paulo C. *sdx* L. 1 N. F. 3 N. *Designavit* de coi *Evang*: com: *Oct*: in L. & M. gl: *Evang*: ut in *Off*: Cr: Vesp: a cap: de seq: ut in 1 Vesp: com: præc: & Dom: *Un- xerunt*.
- A 20 DOM: 7 p. *Pentec*: *Oct*: S. Joannis de Duk: C.

- C. ∂x L. 1 N. Dom: 2 N. ex Oct: S. Stan: Kost:
 3 N. ut in Festo 9 L. & com: Dom: in L. &
 M. gl: Cr: P. Ttt: U. E. D. Vesp: a cap: de
 seq: com: præc: & Dom: ac S. Prax: V.
- A 21 F. 2 Camilli de Lel: C. ∂x (loc: pr: ex 18
 huj:) L. 1 N. F. 9 L. & com: S. V. in L. &
 M. gl: Vesp: a cap: de seq: com: præc: * *No-
 vil: h. 8 m. 6 manè.*
- A 22 F. 3 Mariæ Magd: ∂x Off: pr: in M. gl: Cr:
 Vesp: a cap: de seq: com: præc: & S. Libor:
 E. C. *FP.
- R 23 F. 4 Apolar: E. M. ∂x L. 1 N. F. com: S.
 Libor: in L. & M. gl: Vesp: a cap: de seq:
 com: præc:
- R 24 F. 5 (Vig: sine Jej:) Christinæ V. M. PRP.
 ∂x L. 1 N. F. 9 L. & com: Vig: in L. & M. gl:
 U. E. Vig: Vesp: de seq: com: præc: tnt:
- R 25 F. 6 Jacobi Ap: ∂x 2 cl: Off: ut ibi com: S.
 Christoph: M. in L. & M. (priv: tnt:) gl: Cr:
 P. Ap: In Vesp: com: seq: * FP.
- A 26 Sab: Annæ ∂x Maj: in M. gl: Vesp: de
 seq: com: tnt: Dom: *Exaudisti* *FP.
- A 27 DOM: 8 p. Pentec: CUNEGUND: V. PRP.
 ∂x 1 cl. cum Oct: L. 1 N. *De Virgin:* 9 L. &
 com: Dom: in L. & M. gl: Cr: P. Ttt: U. E.
 D. In Vesp: com: seq: & Dom:
- R 28 F. 2 Botvidi M. PRS ∂x L. 1 N. F. com:
 Oct: in L. & M. gl: Cr: Vesp: a cap: de seq:
 com: præc: & Oct: ac SS. MM. Felicis * *Cresc:*
h. 2 m. 36 manè
- R 29 F. 3 Olavi R. M. PRS. ∂x L. 1 N. F. com:
 Oct: & SS MM. in L. & M. gl: Cr: In Vesp:
 com: seq: & Oct: ac SS. MM. Abdon.
- R 30 F. 4 Anacleti PM. ∂x L. 1 N. F. 9 L. SS.
 MM. com: Oct: & SS MM. in L. & M. gl: Cr:
 Vesp: de seq: com: præc: & Oct:
- A 31 F. 5 Ignatii C. ∂x L. 1 N. F. com: Oct: in
 L.

L. &
 & p
 tot

A 1 F.
 SS.
 L. &
 & fe
 Vast
 R 2 Sa
 Jul:
 S. C
 de f
 Aug
 fig:
 A 3 D
 V. 2
 gl:
 com
 A 4 F.
 de f
 A 5 F.
 gl: C
 com
 A 6 F.
 MM
 com
 A 7 F.
 S. M
 R 8 F.
 in R
 cap:
 A 9 Sa
 pr:
 ac S
 E. V

L. & M. gl: Cr: Vesp: de seq: com: S. Pauli
& præc: ac Oct: it: SS. Machab: MM. * Per
tot: Aug: Jud: Spir: silent.

AUGUSTUS Dierum XXXI.

A 1 F. 6 Petri ad Vincula ∂x Maj: Off: pr: 9 L.
SS. MM. com: S. Pauli & Oct: ac SS MM. in
L. & M. gl: Cr: P. Ap: In Vesp: com: S. Pauli
& seq: ac Oct: it: S. Steph: M. & S. Cathar:
Vast: PRS.

R 2 Sab: Helenæ Vid: M. PRS ∂x (loc: pr: ex 31
Jul:) 9 L. S: Steph: com: Oct: & S. Steph: ac
S. Cathar: in L. & M. gl: Cr: Vesp: a cap:
de seq: ut in 1 Vesp: com: præc: & Dom: 1
Aug: Sapientia. * Cras denunc: Fest: Trans-
fig: Dni F. 4.

A 3 DOM: 9 p Pentec: 1 Aug: Oct: Cunegund:
V. ∂x L. 1 N. 9 L. & com: Dom: in L. & M.
gl: Cr: P. Ttt: U. E. D: Vesp: a cap: de seq:
com: præc: & Dom:

A 4 F. 2 Dominici C ∂x L. 1 N. F. in M. gl: Vesp:
de seq: com: præc: * Plenil: h. 7 m. 2 manè.

A 5 F. 3 Dedic: ad Nives BVM. ∂x Maj: in M.
gl: Cr: P. B. Et te in Festivit: Vesp: de seq:
com: præc: & SS. MM. Xvlti.

A 6 F. 4 Transfig: Dni ∂x Maj: 9 L. & com: SS.
MM. in L. & M. gl: Cr: P. Nat: In Vesp:
com: seq: & S. Dont: E. M.

A 7 F. 5 Cajetani C: ∂x L. 1 N. F. 9 L. & com:
S. M. in L. & M. gl: In Vesp: com: seq:

R 8 F. 6 Cyriaci &c. MM. ∂x L. 1 N. F. Suff:
in M. gl: 2 Or: A cunctis 3 ad Lib: Vesp: a
cap: de seq: com: præc: & S. Rom: M. Suff:

A 9 Sab: (Vig: fine Jej:) Henrici C. ∂x (loc:
pr: ex 15 Jul:) L. 1 N. F. 9 L. & com: Vig:
ac S. M. Suff: in M. gl: 2 Or: Vig: 3 S. M. U.
E. Vig: Vesp: de seq: com: tnt: Dom: 2 Aug:

Ego

- Ego. * Cras denunc: Jej: F. 5 & Fest: cel:
 Assum: B. F. 6.
- R 10 DOM: 10 p. Pentec: 2 Aug: Laurentii M.
 dx 2 cl: cum Oct: Off: pr: 9 L. & com: Dom:
 in L. & M. gl: dic: Cr: rae Dom: P. Ttt: U. E.
 D In Vesp: com: Dom: & seq: ac SS. MM.
 Tiburtii.
- R 11 F. 2 Nazarii &c. MM. sdx (loc: pr: ex 28
 Jul:) L. 1 N. ex heri Incip: 9 L. SS. MM.
 com. Oct: & SS. MM. in L. & M. gl: (fine Cr:)
 Vesp: de seq: com: præc: & Oct:
- A 12 F. 3 Claræ V. dx L. 1 N. F. com: Oct: in
 L. & M. gl: (fine Cr:) In Vesp: com: seq:
 & Oct: ac SS. MM. Hyp: * Decresc: h. 9 m. 22
 manè.
- A 13 F. 4 Marthæ V. sdx (loc: pr: ex 29 Jul:)
 L. 1 L. F. 9 L. SS. MM. com: Oct: & SS. MM.
 in L. & M. gl: (fine Cr:) Vesp: de seq: com:
 præc: & Oct: ac S. Euseb: C.
- R 14 F. 5 (Vig: cum Jej:) Margar: V. M. PRP.
 dx (ex 13 Jul:) 9 L. Vig: com: Oct: & Vig:
 ac S. Euseb: in L. & M. gl: (fine Cr:) Vesp:
 de seq: tnt:
- A † 15 F. 6 ASSUMPTION: BVM. dx 1 cl: cum
 Oct: Benedict: Herb: In M. gl: Cr: P. B. Et te
 in Assumpt: per Oct: In Vesp: com: seq: tnt.
- A 16 Sab: Röchi C. PRP. dx L. 1 N. F. com: 2
 Oct: Assum: & Laur: in L. & M. gl: Cr: P. B.
 ut heri Vesp: de seq: com: Oct: Laur: ut in
 1 Vesp: & Dom: 3 Aug: Omnis tnt:
- A 17 DOM: 11 p. Pentec: 3 Aug: HYACINTHI
 C. PRP. dx 1 cl: cum Oct: L. 1 N. Beatus 9 L.
 Dom: com: Oct: Laur: & Dom: in L. & M. gl:
 Cr: P. B. U. E. D. In Vesp: com: seq: & Oct:
 Laur: ac Dom: tnt:
- A 18 F. 2 Ceslai C. PRP. dx (ex 20 Jul:) L. 1
 N. ex heri Incip: 3 N. Designavit de coi E-
 vang:

: cel:
tj M.
Dom:
U. E.
MM.
ex 28
MM.
e Cr.)
ct: in
feq:
m. 22
Jul:)
MM.
com:
PRP.
Vig:
Vesp:
; cum
Et te
q: tnt.
om: 2
P. B.
ut in
NTHI
9 L.
M. gl:
Oct:
L. I
oi E-
yang:

--- In Ves. com. Dom. seq. cu H. MM.

--- Hensie C. sa. ex 18. Jul. Le. 1. 1.
ex hvi. q. l. H. MM. com. bet. et H. MM.

--- In Vesp. com. seq. bet. et H. MM.

--- Nazarei cu. MM. sa. ex 18. Jul.
Le. 1. 1. Lev. q. l. H. MM. com. bet. et bet.
Ves. à Cap. de seq. com. bet. cu S. Euse. C.

--- Marthe Vir. sa. ex 27. Jul. L. 1. 1.
Lev. q. l. Vig. com. bet. Vig. cu S. Euse. Ves.
de seq. Hm.

--- In Vesp. com. seq. bet. 2. cu Des

--- Anne M. sa. ex. ex 26. Julii
q. l. S. Agae M. com. 2. bet. In Ves. com. sa
et 2. bet.

--- Marg. Vir. m. B. L. P. ca. 15. Jul.
1. No. Liv. com. 2. Oct. Ves. à Cap. de seq.
m. praeud. et 2. Oct.

S. --- Vesp. de seq. com. praeud. in S. Zeph.

S. --- Certai C. L. ca. 20. Jul. S. M. M. Liv.
com. S. M. Ves. à Cap. de seq. com. praeud.

vang
Hya
ut in
prae
A 19 F
pr: 2
L. 8
com:
A 20 F
Oat:
com:
A 21 F
com:
ut in
MM.
A 22 F
MM.
P. B.
A 23 Sa
L. 1
& M.
com:
Dom:
R 24 D
Ap:
Dom:
Vesp
A 25
heri
3 ad
S. Ze
R 26 F
Aug:
in M.
prae:
A 27 F.

vang: 9 L. S. Agap: M. com: 2 Oct: Assum: &
Hyac: ac S. M. in L. & M. *Os iusti* gl: Evang:
ut in Off: Cr: P. B. Vesp: a cap: de seq: com:
præc: & 2 Oct:

A 19 F. 3 Hieronymi Æmil: C. *∂x* (fuit loc:
pr: 27 ex 20 Jul:) L. 1 N. F. com: 2 Oct: in
L. & M. gl: Cr: P. B. Vesp: a cap: de seq:
com: præc: & 2 Oct: *Novil: h. 4 m. 55 Vesp:

A 20 F. 4 Bernardi Ab: *∂x* L. 1 N. F. com: 2
Oct: in L. & M. ut herj. Vesp: a cap: de seq:
com: præc: & 2 Oct:

A 21 F. 5 Franciscæ Frem: Vid: *∂x* L. 1 N. F.
com: 2 Oct: in L. & M. ut ante Vesp: de seq:
ut in 1 Vesp: com: præc: & Oct: Hyac: ac SS.
MM. Timot:

A 22 F. 6 Oct: Assump: B. V. M. *∂x* 9 L. SS.
MM. com: Oct: Hyac: & MM. in L. & M. gl: Cr:
P. B. In Vesp: com: seq: & Oct: Hyac:

A 23 Sab: (Vig: sine Jej:) Philippi Benit: C *∂x*
L. 1 N. F. 9 L. Vig: com: Oct: & Vig: in L.
& M. gl: Cr: P. cois U. E. Vig: Vesp: de seq:
com: Oct: Hyac: ut in 1 Vesp: & præc: ac
Dom: 4 Aug: *Sapientia*.

R 24 DOM: 12 p. *Pentec:* 4 Aug: Bartholomæi
Ap: *∂x* 2 cl: 9 L. Dom: com: Oct: Hyac: &
Dom: in L. & M. gl: Cr: P. Ap: U. E. D. In
Vesp: com: Oct: & Dom: ac seq:

A 25 F. 2 Ludovici Reg: C. *sdx* L. 1 N. ex
heri *Incipit Suff:* in M. gl: 2 Or: *A cunctis*
3 ad Lib: Vesp: a cap: de seq: com: præc: &
S. Zeph: P. M. Suff:

R 26 F. 3 Invention: S. Stephani M. *sdx* (ex 3
Aug:) Off: ut ibi 9 L. & com: S. P. M. Suff:
in M. gl: 3 Or: *A cunctis* Vesp: de seq: com:
præc: * *Cresc:* h. 8 m. 26 manè.

A 27 F. 4 Translat: S. Casimiri C. P. R. P. *∂x* L.
C
1 N.

1 N. F. in M. gl: Vesp: a cap: de seq: com: præc: & S. Herm: M.

A 28 F. 5 Augustini E. C. E. D. 2x L. 1 N. Sap: com: S. M. in L. & M. gl: Cr: Vesp: de seq: tnt: Ant: ex Laud:

PRO MEMORIA.

A Vesp: 28 Aug: pro Ecclea C. Varsaviens: cum Suburbis quo ad Dedicat: vide in fine Directorii.

R 29 F. 6 Decollat: S. Joan: Bptæ 2x 1 cl: cum Oâ: 8 L. div: in duas: In M. gl: (sine Cr:) In Vesp: com: seq: tnt:

A 30 Sab: Rosæ Lim: V. 2x L. 1 N. F. 9 L. SS. MM. Felic: com: Oâ: & SS. MM. in L & M. gl: (sine Cr:) Vesp: de seq: com: Dom: 1 Sept: Cum audisset: tnt: * Dom: 5 Aug: cum sua hebð: omitt: * Cras denunc: Jej: consu: fut: Sab: Fest: cel: Nat: B. Die 8 Sept: F. 2.

A 31 DOM: 17 p Pentec: 1 Sept: JOACHIM C. Prot: R. P. 2x 1 cl: cum Oâ: 9 L. & com: Dom: in L & M. gl: Cr: P. Ttt: U. E. D. Vesp: de seq: com: præc: tnt.

SEPTEMBER Dierum XXX.

A 1 F. 2 Dedicat: Eccl: C. Vars: 2x 1 cl: sine Oâ: per Diaces: (ex heri) Off: de Com: Dedic: In M. gl: Cr: in secret: Or: Parent: omitt: In Vesp: com: seq: tnt.

A 2 F. 3 Stephani R. C. sdx L. 1 N. ex Dom: præc: Incipit com: 2 Oâ: Joach: & Decoll: in L. & M. gl: Cr: Vesp: de seq: com: præc: & 2 Oâ: * Plenil: h. 8 m. 39 Vesp.

A 3 F. 4 Raymundi Nonn: C. 2x (ex 31 Aug:) L. 1 N. Beatus com: 2 Oâ: Joach: & Decoll: in L. & M. gl: Cr: In Vesp: com: seq: & Oâ: Decoll:

A 4 F. Deco

Vesp

R 5 F. 6

2 N.

Oâ:

seq:

A 6 Sab

(pon

F. co

Cr: V

2 Sep

A 7 DO

C. 2x

gl: C

Oâ: t

A 7 8 F

Oâ: C

& M

tivit:

A 9 F: 3

L &

Cr: P.

A 10 F

Oâ. i

Oâ. 8

A 11 F.

L. & c

Vesp

A 12 F.

in M.

de Oâ

A 13 Sab

pr. Ve

minif

R 14 DO

Crucis

- A 4 F. 5 de Oct: Joach: *sdx* Off: *adum* com: Oct:
 Decol: in L. & M. gl: 3 Or: B. *Concede*. Cr:
 Vesp: de seq: ut in 1 Vesp: com: Oct: Joach:
 R 5 F 6 Oct: Decoll: S. Joan: B. *sdx* L. 1 N: F.
 2 N. ex comi *Principes*. 3 N. ex Festo com:
 Oct: Joach: in L. & M. gl: Cr: In Vesp: com:
 seq: & Oct: Joach:
 A 6 Sab: (Jes: *conv:*) Laurentii Just: E. C. *sdx*
 & (*ponitr hod. ex heri raone vicinit.*) L. 1 N.
 F. com: Oct: Joach: in L & M. gl: 3 Or: B.
 Cr: Vesp: de seq: ut in 1 Vesp: com: Dom:
 2 Sept: *In oibus & præc:*
 A 7 DOM: *14 p. Pentec 2 Sept.* Oct: S. Joachim:
 C. *sdx* L. 1 N. 9 L. & com. Dom: in L. & M.
 gl: Cr: P. Ttt. U. E. D. Vesp: de seq: com:
 Oct: tnt.
 A 8 F. 2 NATIVIT: B. V. M. *sdx* 2 cl: *cum*
 Oct: Off: pr: 9 L. & com: S. Adrian: M. in L.
 & M. (*priv: tnt:*) gl: Cr: P. B. *Et te in Na-*
tivit: In Vesp: com: S Gorg: M.
 A 9 F: 3 de 2 Die Oct: Nat: B. *sdx* L. 1 N. F. 9
 L & com: S. M. in L. & M. gl: 3 Or: Spir: S.
 Cr: P. ut heri. Vesp. de seq. com. Oct.
 A 10 F 4 Nicolai de Tol C. *sdx* L. 1 N. F. com.
 Oct. in L. & M. gl. Cr P. B. In Vesp. com.
 Oct. & SS. MM. Proti. * *Cras Exam: Ordin:*
 A 11 F. 5 de 4 Die Oct. Nat. B. *sdx* L. 1 N. F. 9
 L. & com. SS. MM. in L. & M. ut 9 huj. not:
 Vesp de Oct. * *Decresc: h 1 m. 35 manè*
 A 12 F. 6 de 5 Die Oct Nat. B. *sdx* L. 1 N. F.
 in M. gl. 2 Or. Spir. S. 3 *Eccl.* Cr. P. B. Vesp.
 de Oct.
 A 13 Sab. de 6 Die Oct. Nat. B. *sdx* ut heri &
 pr. Vesp. de seq. com. Dom. 3 Sept. *Ne re-*
minisaris & Oct. Cras promul: IV. Temp:
 R 14 DOM: *15 p. Pentec. 3 Sept.* Exaltation. S.
 Crucis *sdx* Maj. Off. pr. 9 L. & com. Dom. ac
 C 2 Oct.

- Oct. in L. & M. gl. Cr. P. † U. E. D. In Vesp. com. seq. ut in 1 Vesp. & Dom. ac S. Nicom. M.
- A 15 F. 2 Oct. Nat. B. V. M. *dx* ut in Fest. & pr. 9 L. & com. S. M. in L. & M. gl. Cr. P. B. In Vesp. com. seq. & SS. MM. Euphem.
- R 16 F. 3 Cornelii &c. MM. *sdx* L. 1 N. ex Dom. præc. Incip. 9 L. & com. SS. MM. Suff. in M. gl. 3 Or. *A cunctis*. Vesp. de seq. com. præc.
- A 17 F. 4 IV. TEMP: Impress. Stigmat. S. Francisci C. *dx* Off. ut ibi 9 L. & com. F. in L. & M. gl. U. E. F. Vesp. a cap. de seq. com. præc.
- A 18 F. 5 Iosephi a Cup. C. *dx* in M. gl. Vesp. a cap. de seq. com. præc. * *Novil. h. 1 m. 23 manè.*
- R 19 F. 6 IV. TEMP: Januarii & Soc. MM. *dx* L. 1 N. *Fratres*. 9 L. & com. F. in L. & M. gl. U. E. F. Vesp. a cap. de seq. com. præc.
- R 20 Sab. IV. TEMP. (*Vig. de qua nil in Off.*) Eustachii & Soc. MM. *dx* L. 1 N. *Fratres*. 9 L. & com. F. in L. & M. gl. 3 Or. Vig. U. E. F. ORDINES SS. Vesp. de seq. com. præc. & Dom. 4 7br. *Adonai*.
- R 21 DOM: 16 p. *Pentec: 4 Sept: Mathæi Ap.* *dx* 2 cl. 9 L. & com. Dom. in L. & M. gl. Cr. P. Ap. U. E. D. In Vesp. com. Dom. & seq. ac SS. MM. Mauritii.
- A 22 F. 2 Thomæ de Villan. E. C. *sdx* (in antiq: Brav. 18 7br.) L. 1 N. ex heri Incip: 9 L. & com. SS. MM. Suff. in M. gl. 3 Or. *A cunctis*. Vesp. a cap. de seq. com. præc. & S. Theclæ V. M. Suff. * *Æquinoct. autumn. h. 7 m. 2 Vesp.*
- R 23 F. 3 Lini P. M. *sdx* L. 1 N. F. 9 L. & com. S. V.

S. V. Suff. in M. ut heri Vesp. de seq. com. præc.

A 24 F. 4 B. V. M. de Mercede *dx Maj*; Off. ut ibi in M. gl. Cr. P. B. *Et te in Festivitate Vesp. de Festo* tnt. * *Cresc. h. 4 m. 48 Vesp.*

A 25 F. 5 SS. Nominis B. V. M. *dx Maj.* (ex Dom. inf. Oct. Nat. ejusd. B.) Off. ut ibi in M. ut heri nottr. In Vesp. com. seq. & SS. MM. Cypriani.

R 26 F. 6 Josaphat E. M. P. R. P. *dx L. 1 N. ex Dom. 5 7br. Incip. Lib. Esther. 2 N. Princip. 3 N. Si quis vult. 9 L. & com. SS. MM. in L. & M. gl. Vesp. a cap. de seq. com. præc.*

R 27 Sab. Translat. S. Stanislai E. M. P. R. P. *dx L. 1 N. ex Sab. hebd. 5 in M. gl. Vesp. de seq. com. tnt. Dom. 1 Octobr. Adaperiat. * F. P.*

A 28 DOM: 17 p. *Pentec: 1 Octobr:* LADISLAI de GIELNIOW C. P. R. P. *dx 1 cl: cum Oct:* L. 1 N. *Beatus* 3 N. *Nolite* 9 L. & com: Dom: in L. & M. gl: Cr: P. Ttt: U. E. D. In Vesp: com: seq: & Dom:

A 29 F. 2 Dedicat: Michael: Archang: *dx 2 cl:* Off: pr: sine com: in M. gl: Cr: In Vesp: com: seq: tnt: * F. P.

A 30 F. 3 Hieronymi C. E. D. *dx L. 1 N. Sap:* com: Oct: in L. & M. gl: Cr: Vesp: a cap: de seq: com: præc: & Oct: ac S. Remig: E. C. * F. P.

OCTOBER Dierum XXXI.

R 1 F. 4 Venceslai M. P. R. P. *dx* (ex 28 7br:) L. 1 N. ex Dom: præc: *Incip:* 9 L. S. Remig: com: Oct: & Remig: in L. M. gl: Cr: Vesp: de seq: com: præc: & Oct:

A 2 F. 5 Angelor: Cust: *dx* Off: pr: com: Oct: in L. &

- L. & M gl: Cr: In Vesp: com: seq: & Oct:
 * *Plenil: h. 1 m. 12 Vesp:*
- R 3 F. 6 Fest: Reliquiar: Eccl: Upsal: ∂x int: P.
 R. S. (loc: pr: ex Dom: p: Fest: S. Mathæi)
 in M. gl: Cr: Vesp: a cap: de seq: com: præc:
 & Oct:
- A 4 Sab: Francisci C. ∂x L. 1 N. *Iustus*. com:
 Oct: in L. & M. gl: Cr: Vesp: a cap: de seq:
 ut in 1 Vesp: com: præc: & Dom: 2 Octobr:
*Refulsit: ac SS. MM. Placidi * F. P.*
- A 5 DOM: 18 p. *Pentec: 2 Octobr:* Oct: S. La-
 disl: C. ∂x L. 1 N. 9 L. & com: Dom: ac SS.
 MM. in L. & M. gl: Cr: P. Ttt: U. E. D. Vesp:
 a cap: de seq: com: præc: & Dom:
- R 6 F. 2 Transl: S. Æschili E. M. P. R. S. ∂x
 L. 1 N. F. in M. gl: Vesp: a cap: de seq:
 com: præc: & S. Marci P. C. ac SS. MM.
 Sergii.
- A 7 F. 3 Brunon: C. ∂x (loc: pr: ex heri) L. 1
 N. F. 9 L. & com: S. Marci ac SS. MM. in L.
 MM. gl: Vesp: a cap: de seq: com: præc:
- A 8 F. 4 Birgittæ Vid: ∂x L. 1 N. F. in M. gl:
 In Vesp: com: seq:
- R 9 F. 5 Dionysii &c: MM $s\partial x$ L. 1 N. F. Suff:
 in M. gl: 2 Or: *A cunctis* 3 ad Lib: Vesp: de
 seq: com: præc:
- A 10 F. 6 Gratiar: Act: int: P. R. P ∂x Maj:
 Off: pr: in M. Vot: SS. Ttt: gl: 2 Or: gratiar:
 act: ut p. hanc Vot: Evang: *Cum audier:*
 ex M. plur: MM. Cr: P. Ttt: In Vesp: com: seq:
 * *Decresc: h. 4 m. 6 Vesp:*
- A 11 Sab: Francisci Borg: C. $s\partial x$ (loc: pr: ex
 heri) L. 1 N. F. Suff: in M. ut 9 huj: nottr:
 Vesp: a cap: de seq: Dom: Ant: *Lugebat:*
 com: præc: Suff:
- Vir. 12 DOM. 19 p: *Pentec: 3 Octobr:* de Ea $s\partial x$
 ut in Pfalt: & pr: Hym: ad Mat: *Primo ad L.*
Æter-

Æter-
 M.
 In
 A 13
 gl:
 seq:
 R 14
 M.
 A 15
 N.
 com
 A 16
 M.
 A 17
 Dom
 P. B
 præ
 ante
 R 18
 Ap:
 Octo
 A 19
 CAN
 Beat
 P. T
 R 20
 L: 1
 gl: C
 S. Hi
 R 21
 N. F.
 S. Ab
 seq:
 A 22
 L. 1
 a cap
 A 23
 F.

- Æterne.* Suff: ad Prim: 4 Psal: cum Symb: in
M. gl: 2 Or: *A cunctis* 3 ad Lib: Cr: P. Ttt:
In Vesp: com: seq: Suff:
- A 13 F. 2 Eduardi C. *sdx* L. 1 N. F. Suff: in M.
gl: 2 Or: *A cunctis* 3 ad Lib: Vesp: a cap: de
seq: com: præc: Suff:
- R 14 F. 3 Callisti P. M. *sdx* L. 1 N. F. Suff: in
M. ut heri Vesp: de seq: com: præc:
- A 15 F. 4 Hedvigis Vid: P. R. P. *sdx Maj:* L. 1
N. *Mulier:* in M. gl: (*sine Cr:*) In Vesp:
com: seq: * F. P.
- A 16 F. 5 Theresiæ V. *sdx* (loc: pr: ex heri) in
M. gl: Vesp: de seq: com: præc:
- A 17 F. 6 SS. Rosarii B. V. M. *sdx Maj:* (ex
Dom: 1 p. Kal: 8bris) Off: ut ibi in M. gl: Cr:
P. B. *Et te in Solemnitate* Vesp: de seq: com:
præc: * *Novil: h. 10 m. 26 manè. Eclip: Solis*
ante merid:
- R 18 Sab: Lucæ Evang: *sdx* 2 cl: in M. gl: Cr: P.
Ap: Vesp: de seq: com: præc: & Dom: 4
Oçtobr: *Exaudiat.* * F. P.
- A 19 DOM: 20 p *Pentec:* 4 Oçtobr: IOANNIS
CANT: C. P. R. P. *sdx* 1 cl: cum Oçt: L. 1 N.
Beatus 9 L. & com: Dom: in L. & M. gl: Cr:
P. Ttt: U. E. D. In Vesp: com: seq: & Dom:
- R 20 F. 2 Transl: S. Adalberti E. M. P. R. P. *sdx*
L. 1 N. ex heri *Incip:* com: Oçt: in L. & M.
gl: Cr: Vesp: a cap: de seq: com: præc: &
S. Hilar: Ab:
- R 21 F. 3 Ursulæ & Soc: MM. P. R. P. *sdx* L. 1
N. F. 3 N. *10 Virg:* 9 L. S. Ab: com: Oçt: &
S. Ab: in L. & M. gl: Cr: Vesp: a cap: de
seq: com: præc:
- A 22 F. 4 Petri de Alcan: C. *sdx* (ex 19 huj:)
L. 1 N. F. com: Oçt: in L. & M. gl: Cr: Vesp:
a cap: de seq: com: præc: & Oçt:
- A 23 F. 5 Joannis a Capistr: C. P. R. P. *sdx* Off
& M

- & M. ut heri & pr: Vesp: de seq: com: præc:
& Oct:
- A 24 F. 6 Raphael: Arch: *dx Maj:* Off: pr: pro
aliqu: loc: com: Oct: in L. & M. gl: Cr: In
Vesp: com: Oct: & SS. MM. Chryfant: * *Cresc:*
h. 4 m. 45 manè.
- A 25 Sab: de 7 Die Oct: *sdx L. 1 N. F. 2 & 3 N.*
ex 7 Die inf: Oct: S. Stan: Kost: 9 L. & com:
SS. MM. in L. & M. gl: 3 Or. Concede Cr:
Vesp: de seq: ut in 1 Vesp: com: Dom: 5
*Octobr: Tua est & S. Evar: P. M. * Cras pro-*
mul: Jej: F. 6 Fest: cel: OO. SS. Sab: Fidel:
Def: F. 2.
- A 26 DOM: 21 p. Pentec: 5 Octobr: Oct: S Joan:
Can: C. *dx L. 1 N. Dom: 5. 2. & 3 N. ex Oct:*
S. Stan: K. 9 L. & com: Dom: 21 ac S. M. in
L. & M. gl: Cr: P. Ttt: U. E. D. In Vesp: com:
Dom: & seq:
- R 27 F. 2 (Vig: sine Jej:) Cosmæ & Dam: MM.
sdx (fuit loc: pr: 5 huj: ex 27 7bris) L. 1 N.
F. 9 L. & com: Vig: Suff: in M. gl: 2 Or: Vig:
3 A cunctis U. E. Vig: Vesp: de seq: tnt:
- R 28 F. 3 Simon: & Judæ Ap: *dx 2 cl: in M. gl:*
*Cr: P. Ap: Vesp: de Festo * F. P.*
- Vir: 29 F. 4 de Ea ut in Psalter: L. F. 3 præc:
com: † Suff: in M. Dom: præc: 2 Or: *A cun-*
ctis 3 ad Lib: Vesp: de seq: Suff:
- A 30 F. 5 de SS. Sacramento *sdx L. 1 N. F. 2 &*
3 N. ex F. 4 inf: Oct: Corpor: Suff: Ad Prim:
in R br: Qui natus es In M. gl: 2 Or: A cunctis
3 ad Lib: P. Nat: tnt: Vesp: de eod: Festo Suff:
- Viol: 31 F. 6 Vig: (cum Jej:) de Ea ut in Psalt:
& pr: *RR F. 6 præc: flex: gen: com: † Suff:*
*M. pr: Vesp: de seq: * F. P.*

NOVEMBER Dierum XXX.

- A † 1 Sab: FESTUM OO. SS. *dx 4 cl: cum Oct:*
Off:

Off: pr: in M. gl: Cr: In Vesp: com: Dom: 1
Nov: *Vidi * Plenil: h. 7 m 35 manè.*

A 2 DOM: 22 p. *Pentec: 1 Nov: de Ea sdx Ad
Mat: Hym: Primo ad L. Æterne com: Oct: in
L. & M. gl: (3 Or: non dic:) Cr: P. Ttt: Ad
Prim- 4 Psal: cum Sym: (sine prec:) Vesp:
de Dom: com: Oct: dicto: *Benedic: Dno Vesp:
Def: ritu dupl: de præpto Or: Fidel: Process:
cum Stat:**

Nig: 3 F. 2 Commemor: OO. Fidel: Def: de 2
Die Oct: OO. SS. sdx L. 1 N. F. p. L. dicto
*Benedic: Dno Off: Def: zum Noct: cum L. de
præpto. Process: cum Stat: Miss: priv: oes
de Requ: Miss: Cov: in C. A. gl: 2 Or: Spir:
S. 3 Eccl: Cr: Vesp: de seq: com: Oct: & SS.
MM. Vital: * F. P.*

A 4 F. 3 Caroli Bor: E. C. sdx L. 1 F. 9 L. SS.
MM. com: Oct: & MM. in L. & M. gl: Cr: In
Vesp: com: Oct:

A 5 F. 4 de Oct: sdx L. 1 N. F. in M. gl: 2 Or:
Spir: S. 3 Eccl: Cr: Vesp. de Oct:

A 6 F. 5 de Oct: sdx ut in pr: & ut heri nottr:
Vesp: de Oct:

A 7 F. 6 de Oct: sdx ut ante & pr: Vesp: de
seq: ut in 1 Vesp: com: SS. MM. 4 Coron:

A 8 Sab: Oct: OO. SS. sdx L. 1 N. F. 9 L. &
com: SS. MM. in L. & M. gl: Cr: Vesp: de
seq: com: præc: & Dom: 3 Nov: *Muro. ac
S. Theod: M.*

Dominica 2 Nov: cum sua hebdom: omittr:

A 9 DOM: 23 p. *Pentec: 3 Nov: Patroc: B. V.
M. sdx Maj: Off: ut 5 Aug: excep: Lect: 2 N.
quæ dic: ex 5 Die inf: Oct: Nat: B. Dei Filius.
ex 5 Aug: ac loco: *Festiv: dic: Patroc: 9 L.
& com: Dom: ac S. M. in L. & M. gl: Cr:
P. B. U. E. D. In Vesp: com: Dom: & seq: ac
SS. MM. Tryph: * Decresc: h. 4 m. 32 manè.**

- A 10 F. 2 Andreae Avel: C sdx L. 1 N. ex heri
 Incip: 9 L. & com: SS. MM. Suff: in M.
 gl: 3 Or: *A cunctis* Vesp: de seq: com: præc:
 & S. Men: M.
- A 11 F. 3 Martini E. C. dx Off: pr: 9 L. & com:
 S. M. in L. & M. gl: Vesp: a cap: de seq:
 com: præc: * F. P.
- R 12 F. 4 Quinq: Fratr: Pol: MM. P. R. P. dx
 L. 1 N. F. in M. gl: (sine Cr:) In Vesp:
 com: seq:
- A 13 F. 5 Didaci C. sdx L. 1 N. F. Suff: in M.
 gl: 2 Or: *A cunctis*. 3 ad Lib: Vesp: a cap:
 de seq: com: præc: Suff:
- R 14 F. 6 Martini P. M sdx (loc: pr: ex 12
 huj:) L. 1 N. F. Suff: in M. ut heri: Vesp:
 de seq: com: præc:
- A 15 Sab: Gertrudis V. dx L. 1 N. F. in M. gl:
 Vesp: de seq: com: tnt: Dom: 4 Nov: *Qui*
Calorum. Or: Dom: 6 p. Epiph: * *Novil: h. 8*
m. 28 Vesp:
- A 16 DOM: 24 p. *Pentec: quæ est 6 p. Epiph. 4*
Nov: STANISLAI KOST: C P. R. P. dx & ch:
cum Oct: 9 L. & com: Dom: 6 p. Epiph: in L.
 & M. *Os justi* gl: Cr: P. Ttt: U. E. D. In
 Vesp: com: seq: & Dom:
- A 17 F. 2 Salomeæ V. P. R. P. dx L. 1 N. ex he-
 ri Incip: com: Oct: in L. & M. gl: Cr: Vesp:
 a cap: de seq: com: præc: & Oct:
- A 18 F. 3 Dedicat. Basil: SS. Ap: Petri & Pauli
 dx com: Oct: in L. & M. gl: Cr: in secr: Or:
 Par: omitt: Vesp: a cap: de seq: com: præc:
 & Oct: ac S. Pont: P. M. * F. P.
- A 19 F. 4 Elisabeth: Vid: dx L. 1 N. ex heri
 Incip: *foel Pr:* 9 L. S. M. com: Oct: & S. M.
 in L. & M. gl: Cr: Vesp: a cap: de seq: com:
 præc: & Oct: * F. P.
- A 20 F. 5 Felicis de Valois C. dx L. 1 N. In-
 cip:

*cap: Amos fer: cur: & Abdias fer: 6 ac Jonas
Sab: com: Oct: in L. & M. gl: Cr: Vesp: de
seq: com: præc: & Oct:*

A 21 F. 6 Præsent: B V M. *dx Maj: com: Oct:
in L. & M. gl: Cr: P. B. Et te in Præsent: In
Vesp. com: seq: & Oct: * F. P.*

A 22 Sab: Cæcilie V. M. *dx Off: pr: com: Oct:
in L. & M. gl: Cr: Vesp: a cap: de seq: ut in
1 Vesp: com: præc: & Dom: 5 Nov: Super
muros. Or: Dom: ult: p Pentec: ac S. Feli-
cit: M. * Cresc: k. 8 m. 46 Vesp: * F. P.*

A 23 DOM: 25 *& ult: p. Pentec: (quæ est in
Brev: 24 p. Pentec:) 5 Nov: Oct: S. Stanisl:
K. C. dx L. 1 N. Dom: 5. 9 L. & com: Dom:
ult: ac S. M. in L. & M. gl: Cr: P. Ttt: U. E.
D. Vesp: a cap: de seq: com: præc: & Dom:
ac S. Chryfog: M.*

A 24 F. 2 Joannis a Cruce C. *dx L. 1 N. F. In-
cip: Nahum 9 L. & com: S. M. in L. & M.
gl: Vesp: a cap: de seq: com: præc:*

R 25 F. 3 Catharinæ V. M. *dx L. 1 N. F. cur:
Incip: Habac: & fer: 4 Sophon: in M. gl: In
Vesp: com: seq: & S. Petri M. * F. P.*

A 26 F. 4 Gregorii Thaum: E. C. *sdx (loc: pr:
ex 17 huj: L. 1 N. F. 5 Incip: Aggæus fer: 6
Zachar: Sab: Malach: 9 L. & com: S. M. Suff:
in M. gl: 3 Or: A cunctis Vesp: de seq: com:
præc:*

A 27 F. 5 Dedicat: Basil: Salvat: *dx (ex 9 huj:)
Off: ut ibi in M. gl: Cr: (in secr: Or: parenth:
omittr:) In Vesp: com: seq:*

A 28 F. 6 Clementis P. M. *sdx (ex 23 huj:)
Off: pr: Suff: in M. gl: 2 Or: A cunctis 3 ad
Lib: In Vesp: com: S. Satur: M. Suff:*

iol: 29 Sab: Vig: (fine Jej:) de Ea ut in
Psalter: & pr: *RR ex fer: 4 preces fer: com: S.
M. & 7 Suff: in M. 3 Or: Concede Vesp: Sab:*

a cap: de Dom: 1 Advent: * Suff: SS. cessant:
 Post Vesp: dic: Alma. * Sero claudtr: Nupt:
 * Cras promulg: Jej: sub Præpto F. 4 & 6
 per tot Advent: loco Vig: quæ antea jeju-
 nabtr:

Viol: 30 DOM: 1 Advent: 1 cl: de Ea sdx Off:
 ut ibi Ad Hor: Ant: ex Laud: ad Prim: 4 Psal:
 cum Sym: ac præc: 7 Qui ventur: spr: dic:
 ni alibi: nottr: M. pr: (sine gl:) 2 Or: B. 3
 Eccl: Cr: P. Ttt: Vesp: de seq: com: Dom:

DECEMBER Dierum XXXI.

R 1 F. 2 Andreæ Ap: dx 2 cl: (ex heri) Off:
 pr: com: F. (Ant: spr: pr: 7 & Or: ex Dom:
 præc:) in L. & M. gl: Cr: P. Ap: In Vesp:
 com: seq: & F. * Plenil: h. 2 m. 13 manè.

R 2 F. 3 Bibianæ V. M. sdx L. 1 N. & com: F. in
 L. & M. gl: 3 Or: B. Vesp: de seq: com: præc:
 & F.

A 3 F. 4 (Jej: de Præpto) Francisci Xav: C.
 dx L. 1 N. & com: F. in L. & M. gl: Vesp:
 a cap: de seq: com: præc: & F.

R 4 F. 5 Barbaræ V. M. P. R. P. dx L. 1 N. &
 com: F. in L. & M. gl: Vesp: a cap: de seq:
 com: præc: & F. ac S. Sab: Ab:

A 5 F. 6 (Jej: de Præpto) Petri Chrisol: E. C.
 E. D. dx (loc: pr: ex heri) L. 1 N. Fidelis
 com: F. & S. Ab: in L. & M. gl: Cr: Vesp:
 a cap: de seq: com: præc: & F.

A 6 Sab: Nicolai E. C. dx L. 1 N. & com: F. in
 L. & M. gl: In Vesp: com: Dom: * Cras pro-
 mul: Fest: cel: Concept: B. F. 2 * F. P.

Viol: 7 DOM: 2 Advent: 2 cl: de Ea sdx ut pr:
 loc: & ut nottr: Dom: præc: Vesp: de seq:
 com: Dom:

A. † 8 F. 2 CONCEPTION: B. V. M. dx 2 cl:
 cum Oz: com: F. in L. & M. gl: Cr: P. B. Et

te in Concept: In Vesp: com: seq: & F. *De-
 cresc: h. 3 m. 14 Vesp:

A 9 F. 3 Ambrosii E. C. E. D. *dx* (ex 17 huj:)
 L. 1 N. *Fidelis* com: Oct: & F. in L. & M. gl:
 Cr: P. B. ut heri In Vesp: com: Oct: & F. ac
 S. Melchias: P. M.

A 10 F. 4 (*Jej: de Præpto*) de 3 Die Oct: Con-
 cept: B. *sdx* L. 1 N. & com: F. ac S. M. in
 L. & M. gl: Cr: P. B. Vesp: a cap: de seq:
 com: Oct: & F. *Cras Exam: Ordin:

A 11 F. 5 Damasi P. C. com: Oct: & F. in L. &
 M. ut heri Vesp: a cap: de seq: com: præc:
 & F.

A 12 F. 6 (*Jej: de Præpto*) de 5 Die Oct: Con-
 cept: B. *sdx* L. 1 N. & com: F. in L. & M.
 gl: 3 Or Spir. S. Cr. P. B. Vesp: de seq:
 com: Oct: & F.

R 13 Sab. Lucie V. M. *dx* Off: ut ibi com:
 Oct: & F. in L. & M. gl: Cr: P. B. in Vesp:
 com: Dom. & Oct: *Cras promulg: IV. Temp:
 * F: P.

Viol. 14 DOM: 3 *Advent: 2 cl:* de Ea *sdx* ut
 pr. loc. & ut nottr Dom: 1 *Advent: ad*
 Prim: 4 Psal. cum Sym: * *Qui natus. sine prec:*
 com: Oct: in L. & M: (non dic. gl: nec 3.
 Or.) Cr: P. B. Vesp: de seq: Oct: ut in 1
 Vesp: com. Dom.

A 15 F. 2 Oct. Concept. B. *dx* com: F. in L. &
 M. gl: Cr: P. B. in Vesp: com: seq: & F. *No-
 vil. h. 7. m. 40 manè.

R 16 F 3 Eusebii E. M. *sdx* L. 1 N. F. com. F.
 in L. & M. gl: 3 Or: B. *Deus P. Comm.* In
 Vesp: com. F.

Viol: 17 F. 4 IV. TEMP: de Ea *Invit: & Hymn:*
 ex Dom: præc: Absol. & Ben. ex 3 Noct. Ad L.
 & Hor: Ant: *Propheta* ex F. 4 Ant. ad Ben.
Missus præc: fer. ad oes Hor. Or. pr. M. pr.

- Vesp: de seq: com: F. Ant. *O Sapientia*. stando
 A. 18 F. 5. Expectat: Partus B. V. M. *dx* Off:
 pr: pro aliq: loc: com. F. Ant. *Vigilate* in L.
 & M: gl: Cr: P. B. *Et te in Expectat*: Ad
 Prim. *Qui Ventur.* in Vesp: com: F. O
Adonai.
- Viol: 19 F 6 IV. TEMP: de Ea ut ante & pr. Absol. *Ippius Bened.* ex 3. Noct. ad L. & Hor: Ant: *Constantes* ex F. 6 Ant. ad Bened: *Ex quo* prec: fer: Or. pr M. pr. In Vesp. fer. ad Magnif. Ant. *O Radix* dupl. prec. fer. Or. Dom. præc.
- Viol. 20 Sab: IV. TEMP: (Vig: de qua nil in Off.) de Ea ut 17 huj. noctr & pr: ad L. & Hor. Ant. *Ecce veniet* ex F. 2 pro 4 Ant. dic: *Expectetur* Ad Bened. Ant: *Quomodo* rel. ut ante. ORDINES SS: In M. 2 Or. Vig. 3 B. U. E. S Joan. Vesp. Sab: a cap: de Dom ad Magn. Ant. *O Clavis* dupl. * *Cras denunc*: Vig: Nat: Dni F. 4. Fest: Nat: Dni: F. 5. S. Steph: Fer. 6.
- Viol: 21 DOM: 4. Advent: 2. cl: de Ea *sdx* ut ante & pr: ad Bened: Ant: *Nolite timere* Vesp: de seq. com Dom: Ant: *O Oriens*. * *Solstit.* *hybern. h. 11. m 5. mane.*
- R 22 F 2 Thomæ Ap: *dx 2. cl:* (ex heri) com. F: in L. (Ant: *Dicit Dnus*) & M: gl: Cr: P. Ap: in Vesp: com: F. Ant. *O Rex*. * *Judic:* *Spir: eefs: usq: in crast:* *Epiph:* * *Cresc: h. 4. m 30. vesperi.*
- Viol: 23 F. 3. de Ea ut in Psalt. & pr. Absol. & Bened. ex 2 Noct. Ad L. & Hor: Ant: *Rorate* ad Bened: Ant: *Ecce completa*, Vesp. fer: ut ante ad Magn: Ant: *O Emmanuel*, dupl:
- Viol: 24 F 4 Vig: Nativ: Dni cum Jej: de Ea *sdx* Invit: *Hodie* Psal: F. 4 Absol: & Bened: 3

Noct: ad L. & Hor: Off: fit *dx* ad Prim: 3 Pfal: sine prec: in M. pr: (sine gl: & Cr:) unica Or: p. Grad: non dic: *Allel:* cum * seq: Vesp: de seq: Hymn: term: *Jesu tibi* usq: ad Epiph: p. *Alma* * p. *Partum* * *Hodie* & usq: ad *Oct:* *E-piph:* prohib: *Mis:* *Vot:*

A † 25 F 5 NATIVITAT: DNI N. J. C. *dx* 1. cl: cum *Oct:* Oia pr: 3 M. cum gl: Cr: P. Commc: pr: per *Oct:* in 1. M. dic: *Noctem Sacrat:* in reliq: *Diem*, in 2da M. fit com: S. Anast: in 3tia M. U. E. ex Epiph: *Cum Natus*. In 1ma & 2da M. non fit purif: nec Calix extergtr nec extra Corporal: pontr, sed sumpto *diligter* Sang: Calix tegtr Pal: dic: Or: consv: & dig: abluntr in alio vase mundo, dein pontr Host: pro alter: M. in paten: & Calix velo tegtr: In 3tia M. sumpto Sangv: fit & sumitr ablut: 1ma ordinar: dein ablut: digitor: ex 1 & 2 M. ex vase in Calic: funditr & sumitr. Tandem fit ablut: digitor: ordinar: NB. *Si quis ex raobli caa unam tnt: M. vult habere, debet habere 3tiam, duas M. non licet celebrare, neq: de Nocte alias privat: aut Confess: excipere vel Commun: dare.* In M. Solemn: ad *Incaru:* Celebrans genufl: ad Altare. Vesp: de Nat: com: seq: & OO. SS. MM: Ant: *Istor:* * *Latam:* Or: *Deus qui nos ann: loco Solemnit: dic. Com-*

R † 26 F 6 STEPHANI PROTOMART. *dx* 2 cl: cum *Oct:* com. Nat: & OO. SS. MM. (Ant: *Vestri capil:* * *Exultab:* Or: ut heri) in L. & M. gl. Cr: rel: ut heri. *Bened: Avenq:* Vesp. de Nat. a cap. de S. Steph. com. seq. & *Oct:* Nat: ac OO. SS. MM.

A 27 Sab: Joannis Ap. & Evan. *dx* 2. cl. cum *Oct:* com, 2 *Oct:* ut ibi in L. & M. gl. Cr. P. Commc. de Nat. *Bened: Vini.* Vesp. de Nat: a cap: de S. Joan. com. seq. & 2 *Oct:*. * *Cras promulg: Fest: Circumcis: F. 5.*

- R 28 DOM. *vacat.* SS. Innoc: MM. *dx 2. cl:*
cum Oct: in 3 Noct: loco Ant: *Tradid:* dic:
Isti sunt. non dic. 9. *R* sed dic. *Te Deum*
 com: 3 Oct: in L. & M: gl: dic. *Allel.* &c Cr.
 rel. ut heri. Vesp: de Nat. a cap. de SS. In-
 noc: com: seq. & 3 Oct:
- R 29 F 2 Thomæ Cantuar. E. M. *sdx* L. 1 N.
A Mileto com: 4 Oct. in L. & M. gl. Cr. rel.
 ut ante, Vesp. de Nat. (*sdx*) a cap. de Dom.
 com. S Thomæ & 4 Oct.
- A 30 F 3 de Dom. infr. Oct. Nat. *sdx* ut in Fe-
 sto Nat & pr. com. 4 Oct. in L. & M. gl. Cr.
 rel. ut ante Vesp de Nat. (*dx*) a cap. de seq.
 com. Dom. & 4 Oct. * *Plenil. h. 7. m. 30 vesp.*
- A 31 F. 4 Silvestri P. C. *dx* com. 4. Oct. in L.
 & M. gl. Cr. P Commc. de Nat. Vesp. de seq.
 tant. * *Hodie & Anno seq: Lit: Martyrol: q.*

Pro Ecclesia C. & Civit: Varsav: quo ad Dedicat:

AUGUSTUS

- R 28 F 5 Vesp. de seq. tnt. Ant. ex Laud.
- R 29 F 6 Decollat. S. Joannis Bptæ *dx 1 cl:*
cum Oct: 8 Lect. divid. in duas in M. gl.
 Cr. per Oct. in sola Eccl. C. Vars. In Vesp.
 com. seq. tnt.
- A 30 Sab. Rosæ Lim. V. *dx 9. L. SS. MM. Fe-*
lic. com. Oct. & MM. in L. & M. gl. Cr. Vesp.
de seq: com. tnt. Dom. 1 Sept. Cum Audisset.
 * *Dom. 5 Aug. cum sua hebdom. omittit.*
- A 31 DOM. 13 p Pentec: 1 Sept: **DEDICAT:**
ECCL: C. VARSAV: *dx 1. cl. cum Oct:* 9 L.
 & com. Dom. in L. & M. gl. Cr. P. Ttt. U. E.
 D. In Vesp. com. seq. tnt.

SEPTEMBER *Dierum XXX.*

- A 1 F 2 JOACHIM. C. PROT. R. P. *dx 1 cl:*
cum

- cum Oct:* (ex heri) Off. pr. (sine com.) in M. gl. Cr. In Vesp. com. seq. tnt.
- A 2 F 3 Stephani R. C. sdx L. 1 N. ex Dom. præc. Incip: com. 3 Oct. Dedic. Decol. & Joach. in L. & M. gl. Cr. Vesp. de seq. com. præc. & 3 Oct. * *Plenil: h. 8. m. 39. vesp:*
- A 3 F 4 Raymundi Nonn. C. dx (ex 31. Aug:) com: 3 Oct: in L. & M. ut heri. In Vesp: nom: 3 Oct:
- A 4 F: 5 de 5 Die Oct: Dedicat: sdx com: 2 Oct: in L. & M. gl: Cr: Vesp: de seq: ut in 1 Vesp: com: 2 Oct:
- R¹⁵ F. 6 Oct: Decollat: S. Joan: B. sdx L. 1 N. F. 2 N. ex coi *Principes.* 3 N. ex Festo. com: 2 Oct: in L. & M. gl: Cr: In Vesp: com: seq: & 2 Oct:
- A 6 Sab: (Jej: confv:) Laurentii Just: E. C. sdx (ex heri pontr: hodie raone vicin:) com: 2 Oct: in L. & M. gl: C.: Vesp: de seq: ut in 1 Vesp: com: S. Joach: ut in 1 Vesp: & Dom: *In oibus.*
- A¹⁷ DOM: 14 p. Pentec: 2 Sept: Oct: Dedic: Colleg: dx 9 L. Dom: com: Oct: S. Joach: & Dom: in L. & M. gl: Cr: P Ttt: U E. D. Vesp: de seq: com: 2 Oct: Ded: & S. Joach. tnt: **Reverttr: ad Ordinar: Directorii.*

Ut in omnibus glorificetur Deus.

ELENCHUS

UNIVERSI CLERI DIOECESIS
VARSAVIENSIS.

PRÆLATI & CANONICI

Ecclesiæ C. Varfaviensis.

DECANUS. Christophorus Zorawski Abbas Com-
mend: Vagrov: Can: Cath: Crac: & Varmien:
Præp: Capituli Kielcen: Schol: Capit: Lancic:
Eques Ord: S. Stanislai.

Coadj: Franc: Malczewski Præp: Metrop:
Gnesnen: Eques Ord: S. Stanisl:

ARCHI-DIACONUS. Joannes Bapt: Albertrandi
Episcopus Zenopolit: Can: Metrop: Gnesnen:
S. Sedis Delegatus Eques Ord: S. Stanisl:

PRÆPOSITUS Adamus Prażmowski Judex De-
legatus Gener: Varfay:

CUSTOS. Vincentius Łaszczewski Cur: Oyrza-
noviensis.

SCHOLASTICUS. Andreas Reptowski Can: Ca-
thed: Posna: Præp: Capit: Lancicien: & Pa-
roch: Ofiecen:

CANCELLARIUS Thomas Ostaszewski Abbas
Commend: Obren: Can: Cath: Posn: Eques
Ord: S. Stanislai.

PRIMICERIUS. Michael Wierzbowski.

CANONICI

Alexander Nowicki Custos Lovic: Can: Sandomir:
Cur:

Cur: Pęcicen: Ord: S. Stanislai Eques. Pa-
ter Capituli.

Coadjutor Joannes Latecki Mans: Eccl
C. Varsav:

Franciscus Melin Præp: Piafec: & Gofzczyn:

Coadjutor Adamus Królikiewicz Canon:

Colleg Plocen: Præp: Łomż. & Szyman.

Constantinus Kufzell De an: Metrop: Gnesnen:

Can: Cath: Posn: Eques Ord: S. Stanisl:

Stephanus Hołowczyc Can: Cath: Crac: Schol:
Capit. Kielcen:

Joannes Dorau Rector Eccl: Paroch. Groiec: &
Vorov:

Coadjut: Antonius Dąbrowski Mansion.

Eccl: C Varsav: Rector Eccl: Par: Tarczyn:

Andreas Wołowicz Abbas Comm: Cerven: Can:

Cath: Plocen: Præp: Eccl: Paroch: Jżen: E-
ques Ord: Aquilæ Albæ & S Stanisl:

Felix Wodziński Can. Metrop. Gnesnen: Archi-
Diac: Cap: Lovicen:

Jovinus Bystrzycki Primicer: Cath: Ploc: Præp

Steżyc: Eques Ord: S Stanisl:

Adalbertus Gorski Præp: Cath: Tarnov: ac
Eccl. Paroch: Słomcz: & Kroczycen.

Joannes Woronicz.

VICARII PERPETUI.

Jacobus Münich Vice Decanus.

Josephus Winter.

Adamus Christ.

Franciscus Wieliczko.

Mathias Krzywowicz.

Antonius Rother.

MANSIONARII.

Jacobus Minasowicz Can: Hon: & Altarista C:
Varsav: Cur: in Sadowne.

Stephanus Bogdanowicz Can: Hon: Varsav: Cur:
in Rafzyn.

Joannes Latecki Can: Coadjut: Varsav:
 Antonius Dąbrowski Can: Coadjut: Varsav: Re-
 ctor Eccl: Par: Tarczyn:
 Sebastianus Neümani Can: Cath: Smolen; Honor:
 ac Vice Custos Varsav:
 Adalbertus Zuchowski. Vice R. Eccl. Nat: Germ:

PSALTERISTÆ.

Bonif: Faniślawski Can: Smol: Cur: Drvaley:
 Lauren: Krufzewski Cur: Młodziefszyn:

ALTARISTÆ.

Sebast: Neümani Senior)
 Paulus Brzęskiewicz) Literatorum.
 Antonius Tempie SSmæ Trinitatis.
 Michael Krufzewski S. Joannis Cantij.
 Mathæus Balewicz Transfig: Dom:
 Dominicus Morawski S Stanisl:
 Paulus Sztetner B. V. M. Gratiofæ.
 Fabianns Staniszewski Crucifixi.

Ecclesiæ Nationalis Germanæ ad Eccl: C. Vars:
 Rector Nicol: de Tolen: Muradowicz Can Cath:
 Helm: Coadj: Rct: Eccl: Par: Jazd:
 Vice Rector Adalb: Zuchowski Mans: E. C. Vars:

Ecclesia Paroch: Neo Varsav: B. V. M.

Rector Petrus Gniewczyński.
 Commendar: Franciscus Wieliczko.
 Mathias Gliński Mansionarius.

Vicarii { Laurentius Maiewski
 { Antonius Sitkowski.
 { Silvester Kołomicki.!

Rector Eccl: S. Crucis in Campo.
 Franciscus Szperling.

Ecclesia Paroch: S. Crucis.
 Præp: Josephus Jakubowski Visit: Gener: Con-
 greg: Missionis.
 Vicarios sovet octo ejusdem Congreg:

Ecclesia Paroch: S. Andreae Ap:

Præpositus Thomas Grodzicki.

Vicarii	}	Joannes Povahl.
		Stanislaus Piątkowski.
		Adalbertus Komorecki.

JUDICES PROSYNODALES.

Joannes Bapt: Albertrandi Eppus Zenopolit: Ar-
chi Diacon: Varsav: Can: Metrop: Gnesn: S-
Sedis Delegatus Eques Ord: S Stanisla

Christophorus Zorawski Decan: Varsav. Abbas
Commendat: Vagrov: Can: Cath: Crac: &
Varm: Præp Capit: Kielcen: Schol: Capit.
Lanc. Eques Ord S. Stan.

Andreas Reptowski : Schol: Varsav: Can: Cath:
Posn: Præp: Capit: Lancie: & Paroch: Oficen:

Thomas Ostafzewski Cancellar: Varsav: Abbas
Commend: Obren: Can: Cath: Posn: Eques
Ord: S Stanisla:

Joannes Dorau Canon: Varsav. Rector Eccl: Pa-
roch: Groiec: & Vorov.

EXAMINATORES PROSYNODALES.

Adamus Christ Regens Semin: S. Joannis.

Sebastianus Woliński

Georgius Lange

Joannes Brodowski

} Congreg: Missio:

CENSORES LIBRORUM.

Joan: Woronicz Can: Varsav:

Adamus Królikiewicz Can: Coadj: Varsav: &
Colleg: Plocen: Pæp: Łomżen: & Szyman:

Georgius Koźmiński.

Josephus Jakubowski

Sebastianus Woliński

Georgius Lange

} Congreg: Missio:

EXAMINATORES ORDINARIJ.

Adamus Christ Regens Semin: S. Joan:
 Franciscus Wieliczko Vic: V.
 Antonius Rother
 Andreas Novaak Vice Reg. Sem: S. Joan:
 Georgius Koźmiński.
 Joannes Bartsch.
 Joannes Maudru
 Ludovicus Desfaignes }
 Balthasar Kurkowski } Congreg: Mission:
 Joannes Brodowski }
 Ignatius Lavs }
 Thaddæus Bukowski Schol: Piar:
 Thaddæus Hübl Congr: SSmi Redempt:

DECANATUS BEONENSIS.

Błonie.) Præp: Joannes Antonius Wołowski
 Abbas Claustr: Carven: Canon: Cath:
 Plocen:
 Rochus Pełki Perp: }
 Augustin: Szanior }
 Vicarii Stanisl: Opolski } CC. RR. LL.
 Lucas Mieczynski }
 Joannes Podleski }
Borzęcin. Præp: Casim: Sosnkowski)
 Vic: Perp: Joseph: Laskowski) CC. RR. LL.
Brwinów. Cur: August: Fran: Albertrandi Can:
 Honor: Varfav:
Głusko Cur: Nicolaus Reddig.
 Vic: Severin: Krzyczkowlki.
Grodzišk. Cur: Basilius Popiel Can: Hon: Vars:
 Vic:
Grzędbno. Cur: Joannes Domański.
Kazuń. Cur: Casim: Puczkowski.
Kielpin. Cur: Adalbertus Sosnowski.
Lesno. Cur: Nicol: Zubr Can: Smol: Decanus

- Łomny. Cur: Valent: Zaboklicki } CC.RR.LL.
 Vic: Rochus Zakrzewski }
 Nadarzyn. Cur: Stanisl: Dybowski.
 Pawłowice. Commend: Offic: Dominic: Prze-
 włocki Ord: Prædic:
 Pęcice. Cur: Alexan: Nowicki Can: Varfay:
 Vic: Antonius Galecki.
 Rokitno. Cur: Ignatius Czyżewski Can: Cath:
 Vladislav:
 Vicar: Paulus Włodek.
 Zaborów. Cur: Franc: Szaciński Can: Hon: Vars:
 Zbików. Cur: Mathæus Balewicz.
 Zuków. Rector Michael Mellerski.

DECANATUS GABINENSIS.

- Gabin. Rector Thomas Lamkowski.
 Jamno. Cur: Anton: Domiechowski Can: Ca-
 thedr: Hon: Pofnaniem:
 Jtów. Cur: Josephus Tarnowski.
 Vic: Nicol: Górski
 Kiernozia. Comend: Offic: Joan: Duchowski.
 Lufzyn. Com: Offic. Andreas Novaak.
 Vic: Bonifac: Czarnecki.
 Osmolin. Cur: Leo Porzycki Decanus.
 Pacyna. Cur: Adalbertus Dembowski Canon:
 Cath: Vladislav:
 Sanniki. Cur: Florianus Bieliński.
 Strzelce. Cur: Nicolaus Komorowski.
 Suferz. Cur: Stanisl: Skrzyński Can: Honor:
 Lancicien:
 Trębki. Com: Offic: Nicolaus Komorowski.
 Troszyn & Czermno. Cur: Ant: Luboradzki Can:
 Cath: Plocen:
 Zyczko. Cur: Joannes Rędzki.

DECANATUS GRODECENSIS.

- Belsko.* Com: Offic: Sebastianus Radwański:
Błędow. Cur: Cajetanus Wybrański.
Goszczyn. Præp: Franc: Melin Can: Varfav:
 Vic: Josephus Trzaska.
Groiec. Rector Joannes Dorau Can: Varfav:
 Vic: Valent: Dąbkowski.
Jasieniec. Cur: Felix Toczyński.
Jeziorka. Cur: Fulgent: Strusiński. O.S.B.
Lewiczyn. Cur: Simon Grott Decanus.
 Altar:
Lipie. Cur: Angelinus a S. Ignatio Ord: Car-
 melit: Strict: Observ:
Lubania. Cur: Franciscus Szynkiewski.
Łęcieszyce. Cur: Thomas Sowicki Ord: S. Pauli.
Mogielnica. Cur: Bernardus Nowakowski Ord:
 Cister:
 Vic:
Oyrzanów. Cur: Vincentius Łaszczewski Custos
 Cap: Varfav:
Przybyziew. Cur: Adamus Zaborowski O. S. B.
 Vic:
Rembiertow. Cur: Casimir: Brześciański.
Tarczyn. Rector Antonius Dąbrowki Canon.
 Coadjut: & Mans. Eccl: C. Varfav:
 Vic: Jgnat: Grabowski.
Worow Rector Joannes Dorau Can: Varfav:
 Vic: Josephus Dąbkowski.

DECANATUS MSZCZONOWIENSIS

- Babsko.* Com: Offic: Petrus Fab: Mroczkowski S.P
Biała. Com: Offic: Romual Siekaczyński Ere-
 mit: Ord: S. Augustini.
Choynata. Cur: Vincen: Spadlik Ord: S. B.
Cielądz. Com: Offic: Thomas Woiewodzki.
Jeruzal. Cur: Michael Niemcewicz.

Lewin. Cur: Casimirus Jarocki.
Lutkowka. Com: Offic: Simon Piekarski.
Mszczonow. Rector Adalbertus Wolski Can: Hon:
 Lancicien: Decanus
Osuchow. Com: Offic: Casim: Jarocki
Radzieiowice. Com: Offic: Josaphat: Bielawski.
Regnow. Cur: Antonius Sawiński.
Sadkowice. Cur: Thomas Piątkowski.
Skuły. Cur:
Wilkow. Cur: Onuphrius Latecki.
Zdzary. Cur: Adalber: Sofzyński
 Vic:) CC. RR. LL.

DECANATUS PIASECENSIS.

Babice. Cur: Ignatius Smarzewski Schol: Piar:
Czerfk. Præp: Joannes Komorowski Can: Cath:
 Helm:
 Com: Offic: Mich: Awedyk Decanus.
 Vic:
Gora Præp: Francis: Zambrzycki Eppus
 Suffr: Kijovien:
 Com: Offic: Antoninus Malinowski
 Eppus Cinnen: Suffr: Miednic:
 Vic: Joannes Berliński.
Jazdow. Rector Bogusl: Pachowicz Can: Livoniae
 Coadjut: Nicolaus de Tol: Morado-
 wicz Can: Cath: Helm: Rector Eccl:
 Nat: Germ:
 Vic: Thomas Smoleński.
Jazgarzew. Cur: Ignatius Borakowski Can: Ca-
 thed. Kijovien:
 Coadj: Antonius Leśniewski.
Słomczyn. Præp: Adalber: Górski Can: Varsav:
 Vicarii: Chriofthom: Orłowski
 Mathias Ulatowski.
Piasieczno. Præp: Franc: Melin Can: Varsav:

- Vicarii Joannes Buczyński.
Marcellus Piotrowski.
- Powſin.* Cur: Ignatius Witoszyński Can: Cathedr: Cam:
Com: Offic: Michael Awedyk Decan:
Vic: August: Załawski.
- Prażmow.* Cur: Ignatius Rostworowski Can: Cathed: Kijovien:
- Raszyn.* Cur: Stephanus Bogdanowicz Canon:
Hon: & Mansion: Eccl: C. Varſav:
- Stużew.* Cur: Anton: Gorski Can: Cath: Ploc:
Vic:
- Sobikow.* Cur: Augustinus Długolecki.
- Wawrzyſzew.* Cur: Stanisl: Gawłowski.
- Wilanow.* Cur: Michael Awedyk Decanus.
Vic: Jacobus Beckman
- Wola* Cur: Michael Wierzeyski Can: Liv:
- Zerżno.* Cur: Franc: Wierzchowski.

DECANATUS SOCHACZOVIENSIS.

- Białynin.* Cur: Martinus Zawitowski.
- Brochow* Cur: Ignatius Ostaszewski C. R. L.
- Brzozow.* Cur: Stanisl: Raczyński.
- Giżyce* Cur: Gregorius Zawalski.
- Kamion.* Cur: Mathias Ofiecki C. R. Lat:
- Kampinos.* Cur: Jacobus Zegocki Canon: Livon:
Præp: Coadjut: Łosicen: Decanus.
- Kaski.* Cur: Nicolaus Manugiewicz Canon:
Cath: Kijovien:
- Kozłow Episcopale.* Com: Offic: Simon Jedynakiewicz.
- Kozłow Militare* Cur: Carol: Kofzewski Canon:
Cath: Helm:
- Kurdwanow.* Cur: Thomas Kempowski.
- Miſtrzewice.* Cur: Joannes Garczyński.
- Młodzieſzyn.* Cur: Laurentius Kruszewski.

Rybno. Cur: Andr: Rembieliński Sch: Piar:
Sochaczew: Præp: Sebast: Richter.

Vic:

Szymanow. Cur: Adamus Krolikiewicz Can: Co-
 adjut: Varsav: & Colleg: Ploc: Præp:
 Łomżen:

Vic:

Troiánow. Cur: Joannes Kieys.

Wysskitki. Præp: Adamus Markiewicz Can: Hon:
 Varsav:

Coadjut: Theod: Wiesiołowski Can:
 & Judex Surrog: Lovicien:

Mansion: Joseph: Brandmüller,
 Nicolaus Palczyński.

Zawady. Cur: Antonius Borowski.

DECANATUS VARECENSIS.

Boglewice. Cur: Martinus Piotrowski.

Chynow. Cur: Mathias Zebrowski

Drwalew. Cur: Bonif: Faniławski Can: Smol:
 Vic: Simon Szyfzkowski.

Konary. Cur: Gregorius Chmielewski.

Ostrotęka. Cur: Josephus Poradowski Can: Liv:
 Decanus

Pieczyska. Com: Offic: Thom: Bożeński.

Promna. Cur: Antonius Rościszewski.

Warka. Rector Joseph: Poradowski Can: Liv:

Wrociszew. Cur: Jacobus Pogonowski



A L U M N I

In Seminario S. Joannis Baptista.

Thomas Smoleński	-	-	Anni 4ti
Simon Niedzwiedzki	-	-	3tii
Josephus Gofse	-	-	--
Petrus Michałowki	-	-	--
Josephus Dobrowolski	-	-	2di
Antonius Ogonowski	-	-	--
Andreas Rychłowski	-	-	--
Antonius Pecz	-	-	--
Norbertus Antonius Podczaski	-	-	1mi
Antonius Rowicki	-	-	--
Joannes Godswiller	-	-	--
Thadeus Grzybowki	-	-	--
Franciscus Bareiowicz	-	-	--
Ignatius Lehmann	-	-	--
Joannes Novaak	-	-	--

In Seminario S. Crucis.

Bartholomæus Gościcki	-	-	Anni 2di
Josephus Truszczyński	-	-	--
Carolus Mencil	-	-	1mi
Josephus Ogonowski	-	-	--
Ignatius Zakrzewski	-	-	--
Martinus Grodzicki	-	-	--
Joannes Dębki	-	-	--

CATALOGUS MORTUORUM

D. 20. Xbris 1798. Jacobus Grechnius
Cur: in Kamion.

- D. 11. Martij 1799. Josephus Hiż Canon:
Varsav:
- D. 16. Maij 1799. Antonius Dąbrowski
Cur: in Kazuń.
- D. 28. 7bris 1799. Thomas Badowski De-
canus Mszczonovien: Cur: in O-
suchow:
- D. 24. 9bris 1799. Joannes Suwaliński
Cur: in Pawłowice.

Quorum Animæ juxta *Processum Anno*
1783 *Die 10 Februarii promulgatum*, piis U-
niversi Cleri Dioecesis Varsaviensis Suffragiis
commendantur.

DECRETA S. R. C.

Cum festa Dedicacionis Cathedralis ex-
tra civitatem celebrentur sine octava, hæc
annua celebratio per totam Dioecesim cele-
branda est juxta solitum, scilicet vel sub
ritu duplici primæ classis, vel sub duplici
minori S. R. C. 19 Jun: 1700.

Debet fieri in tota Dioecesi Officium cum
Octava Titularis Ecclesiæ Cathedralis, aut
Patroni. S. R. C. 2 Sept: 1741.

In tota Dioecesi, a toto Clero tam Sæcu-
lari, quam Regulari sub ritu primæ classis,
etiam a Monialibus; sed isti & istæ non
tenentur ad octavam.

TABULA ORTUS & OCCASUS SOLIS
in horisonte Varsaviensi grad: 52. min: 14.

DIES:	IANUARIUS.				FEBRUARIUS				MARTIUS.			
	Ortus.		Occafus		Ortus		Occafus		Ortus		Occafus	
	H.	M.	H.	M.	H.	M.	H.	M.	H.	M.	H.	M.
5	8	12	3	48	7	27	4	54	6	31	5	30
10	8	7	5	55	7	17	4	44	6	21	5	40
15	8	1	3	59	7	7	4	54	6	10	5	51
20	7	55	4	5	6	57	5	4	6	0	6	1
25	7	47	4	13	6	47	5	14	5	50	6	11
30	7	36	4	24	6	41	5	20	5	38	6	23

DIES:	APRILIS.				MAGUS.				IUNIUS.			
	Ortus		Occafus		Ortus		Occafus		Ortus		Occafus	
	H.	M.	H.	M.	H.	M.	H.	M.	H.	M.	H.	M.
5	5	28	6	33	4	29	7	32	5	49	8	11
10	5	17	6	44	4	21	7	40	5	45	8	15
15	5	7	6	54	4	14	7	47	5	43	8	17
20	4	57	7	4	4	6	7	55	5	42	8	18
25	4	48	7	13	4	0	8	1	5	43	8	17
30	4	39	7	22	3	53	8	8	5	44	8	16

DIES:	IULIUS				AUGUSTUS				SEPTEMBER			
	Ortus.		Occafus		Ortus		Occafus		Ortus		Occafus	
	H.	M.	H.	M.	H.	M.	H.	M.	H.	M.	H.	M.
5	5	47	8	13	4	26	7	33	5	25	6	34
10	5	51	8	8	4	35	7	24	5	34	6	25
15	5	56	8	3	4	45	7	14	5	45	6	14
20	4	2	7	57	4	53	7	6	5	55	6	4
25	4	9	7	50	5	3	6	56	6	5	5	54
30	4	18	7	41	5	15	6	44	6	15	5	44

DIES:	OCTOBER				NOVEMBER				DECEMBER			
	Ortus		Occafus		Ortus		Occafus		Ortus		Occafus	
	H.	M.	H.	M.	H.	M.	H.	M.	H.	M.	H.	M.
5	6	26	5	33	7	25	4	34	8	11	5	49
10	6	36	5	23	7	36	4	23	8	25	5	45
15	6	46	5	13	7	45	4	14	8	17	5	43
20	6	56	5	3	7	53	4	7	8	28	5	42
25	7	6	4	53	7	59	4	1	8	18	5	42
30	7	18	4	41	8	5	5	55	8	16	5	45



14.

S.

us

M.

30

40

51

1

11

23

S.

us

M.

11

15

17

38

17

16

R.

us

M.

34

25

14

4

54

44

S.

us

M.

9

5

3

2

2

5

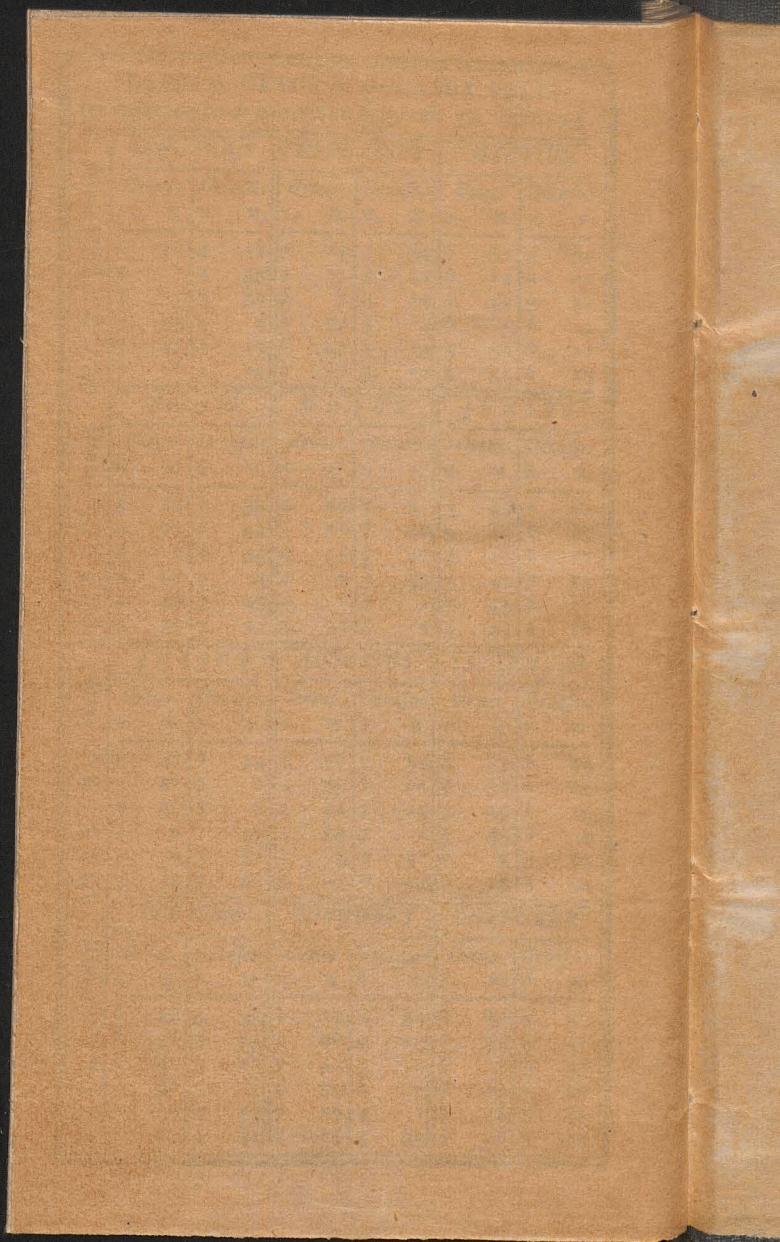

Biblioteka Jagiellońska



stdr0018978

