

1791 komp.



BIBLIOTHECA
UNIV. JAGELL.
CRACOVENSIS

1791
6713

Czasopismo

I

Fed. 9402.

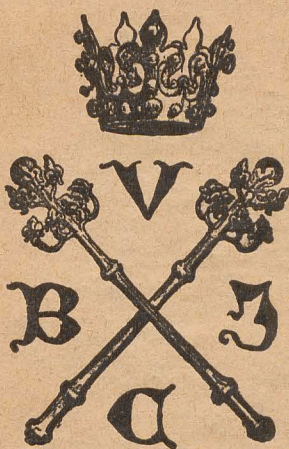

6713

I

O R D O

D E P R O F F I S S

Ad Usum

ARCHIDIACONATUS VARSAVIENSIS

ET

*Regio - Insignis Ecclesie Collegiata Sancti
Joannis Baptista*

Pro Anno Domini 1791.

AUTHORITATE & MANDATO

JLLUSTRISSIMI & EXCELLENTISSIMI

AC

REVERENDISSIMI DOMINI DOMINI

ANTONII ONUPHRII

DE OKĘCIE

OKĘCKI

*Dei & Apostolicae Sedis Gratia
EPISCOPI Pofnaniensis & Var-
saviensis Ordinum Aquilae Albae
& S. Stanislai Equitis.*

PROPOSITUS.

VARSAVIÆ

Typis Sacrae Regiae Maestatis



IN AVITUM STEMMA



Demonstrare Viam, quâ perveniatur ad Astra,
VEXILLUM præfert muneris esse Sui.

At munire viam, ne forte pericula lædant;
Viribus hoc propriis CRUX veneranda facit.

Dum vigil ANTISTÈS factò clarescit utroque,
Æterni merito Nomen honoris habet.

PH 3
Ier

REVOLUTIONES

ANNI 1791.

Aureus Numerus	- - -	VI.
Epacta	- - -	XXV.
Indictio Romana	- - -	IX.
Litera Dominicæ	- - -	B.
Litera Martyrologii	- - -	F. Maj.
Cyclus Solaris	- - -	VIII.
Annus Pontificatus PII VI.	- - -	XVI.
Annus Inaugurationis PASTORIS		
NOSTRI <i>feliciter</i> MODERNI	a die 23.	
Martii	XII.	

FESTA MOBILIA.

Dom: Septuagesima	- - -	20. Februa:
Des Cineram	- - -	9. Martii
Pascha	- - -	24. April:
Dies Rogation:	30. 31. Maj	1. Junii.
Ascensi Domini	- - -	2. Junii.
Pentecostos	- - -	12. Junii.
Corporis Christi	- - -	23. Junii.
Dom: post Pentecost:	- - -	23.
Dom: 1 Adventus	- - -	27. Nove:

IV. Temp: Examen Ordinand: Ordines
 Sacri. Vigiliæ cum jejun: Festa celebra
 per †. Festa Palatii per F. P. Lunationes
 aliaque suis annotantur locis.

JANUARIUS Dierum XXXI.

- A. † 1. Sab. CIRCUMCIS: D, N. I. C. *dx.*
2 cl. Off: pr. com: nul: in M. gl: Cr: Præf:
Commun. de Nat: in Vesp: com: seq: tnt.
*Or: pr: * Cras denunc: Epiph: F. 5.*
- R. 2 DOM: *Vacat Oct: Steph: M. dx com: 2. 8var*
in L. & M gl: Cr: Præf: Nat: Commc:
commun: Vesp: a cap: de seq: com: præc:
& SS. Innoc.
- A. 3 F. 2. Oct: S. Joan: Ap: *dx. com: SS. In-*
noc: in L. & M, gl: Cr: Præf: Ap: in Vesp
com: seq:
- R. 4, F. 3. Oct: SS. Innoc: *dx. 2. Ant; 3. Noct:*
isti sunt. Te Deum in M. gl: grad, cum Allel:
& v. laudate sine Cr: Præf: Nat: tnt. in
*Vesp: com: Vig: Epiph: & S. Telesph: M, **
Novil; h. 6. m. 7. Vesp:
- A. 5. F. 4 Vig. Epiph: *sine Iej: sdx. Off: ut*
in Circum: & pr: loc: sine Suff: & præc: com:
S. M. in L. & M. gl. 3. Or: Deus sine Cr:
*Præf: Nat, Vesp: de seq: * Hodie & p. tot:*
Oct: prohib: Mis: Vot: & Def: except: una
præf: Corp:
- A. † 6. F. 5. EPIPH: DNI. *dx t. cl: cum Oct: in*
Mat: dicit: Patr Ave & Cr: incip: ab ant:
afferte R. 1. Hodie in M. gl: Cr: Præf;
commc: pr: per tot: Oct, Bened: Thuris
Vesp: de Fest: oes Psalm: de Dom: p. Oct:
** Cras aperiunt. Nupt. & Jud: Spirit.*
- A. 7. F. 6. de 2. die inf: Oct: Epiph: *sdx. dic:*
Invit. Hymn: L. 1. N. de Ep: ad Rom: Veri-
tatem in 3. Noct: prim: Pf: Venite omitt: per
Oct: ant: Homo, Pf: Fundamenta ad Bened:

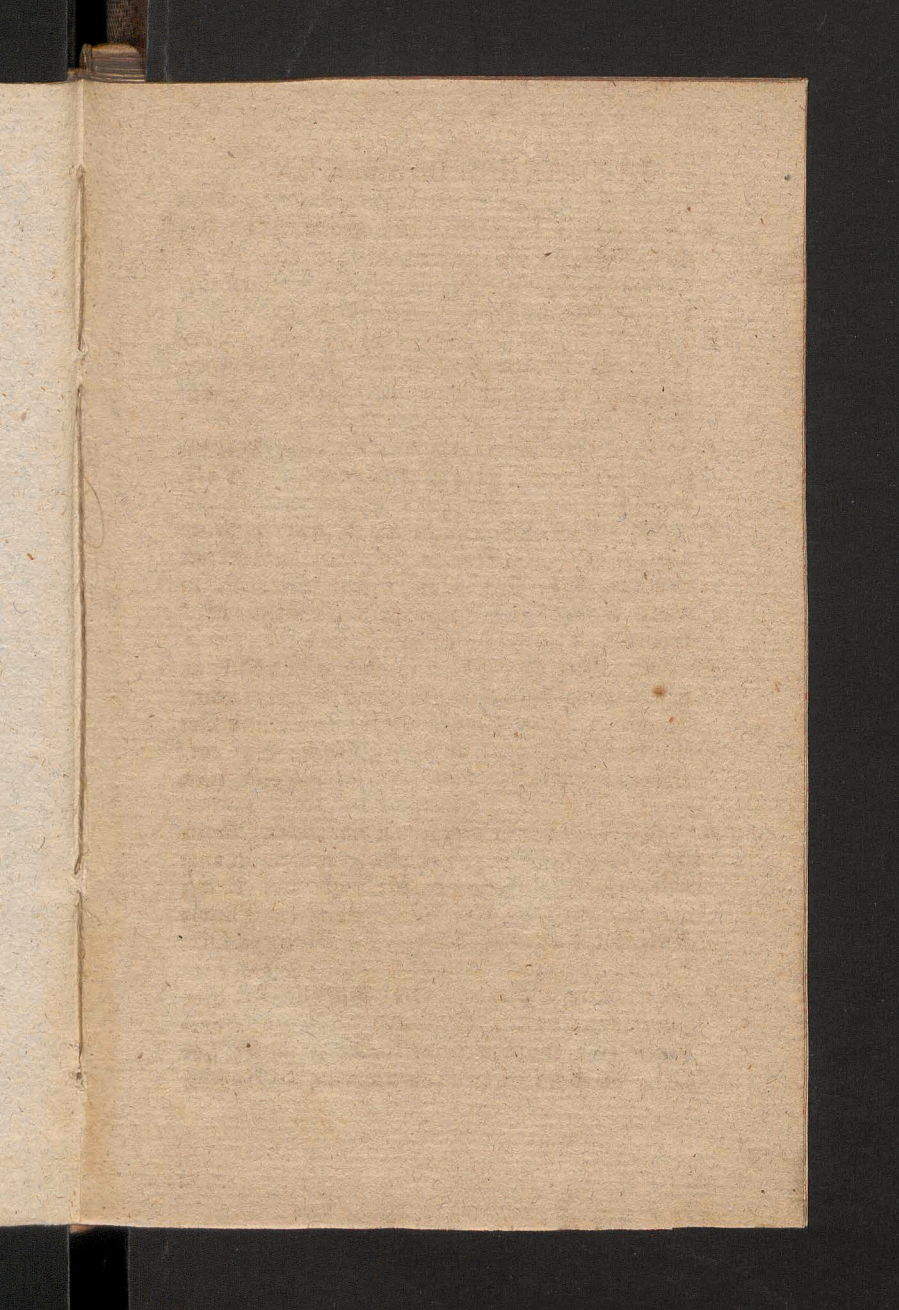

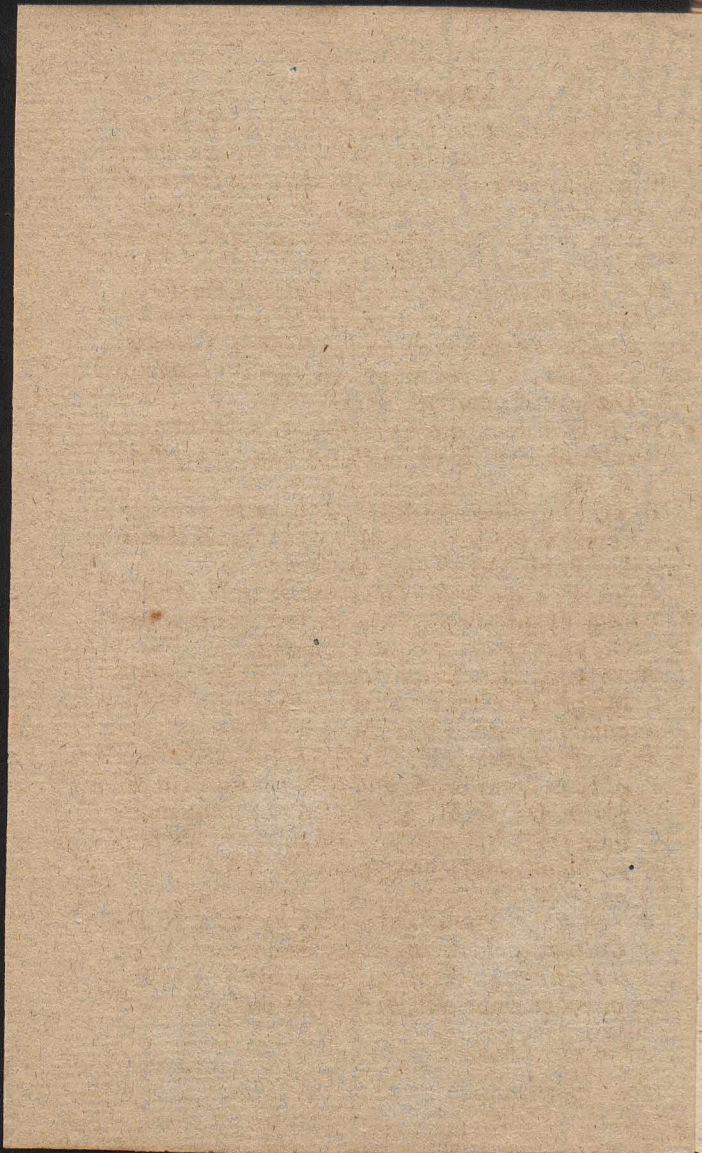

8
3
A.
r
C
L
A.
C
a
c
C
A.
r
l
A.
c
C
A.
r
C
A.
M
c
A.
9
9
7
y
e
A.
C
x
P

JANUARIUS

- & Magnif: ant: pr: p. Oct: in M. gl: 2. Or: Deus
 3. Eccl: Præf: commc. ut heri Vesp: de Oct:
 A. 8 Sab: de 3. die Oct: sdx L. 1. N. Obsecro
 rel: ut heri & pr. Vesp: a Cap: de Dom:
 Cap: *fratr:* ant. *remanfit* com: Oct: ant,
Lux: v. Oes.
- A. 9. DOM: inf: Oct: 1. p. Epiph. de Ea sdx.
 Off: ut in Fest: & pr. L. 1. N. incip. Ep. 1,
ad Cor. Paulus & de hac p. Hebð: v. 1. Hodie
 com. oct. in L. & M. gl: Cr: Præf: Commc
 Oct in Vef. com: Oct: ut *ibi.*
- A. 10. F. 2. de 4. die Oct: sdx. L. 1. N. Et ego
 relq; ut ante & pr: in Vesp: com: S. Hygin:
 P. M.
- A. 11. F. 3. de 5. die Oct: sdx. L. 1. N. omnino
 com: S. M. in L. & M. gl: 3. Or: B. Deus
 Cr: Præf: Oct: Vesp: de Oct:
- A. 12. F. 4. de 6. die Oct: sdx L. 1. N. Audet
 relq. ut ante & pr: Vesp: de seq. ut *int. Vesp.*
 Or; pr. * *Cresc, h. 7. m. 12. mane.*
- A. 13 F. 5. Oct: Epiph: dx L. 1. N. De quibus
 M. pr: gl: Cr: P. Commc. Epiph: in Vesp:
 com: seq: & S. Felic: M.
- A. 14. F. 6 Hilarii E. C. sdx. L. 1. N. Siling:
 9. L. & com: S. M. Suff. SS. reasum: in M.
 gl. 2. Or. S. M. 3. Deus Præf: commun:
quæ spr. dic. nisi pr. assign. Vesp: de seq.
 v. *hymn. mut. com; præc. & S. Mauri ant:*
ex Laud.
- A. 15. Sab: Pauli Erem: C. dx, L. 1. N. De
 Collect. 9. L. & com. S. Maur. ant. v. ex
 1. Vesp. in L. & M. gl. Vesp. de seq: com:
 præc: & Dom. ant. v. *suscepit ex Sab.*

JANUARIUS

- A. 16. DOM: 2 p. *Epiph.* SSMI NOMINIS
 JESU *dx* 2. cl. Off: pr. 9. L. & com. Dom.
 in L. & M. gl. Cr: Præf. Nat: *tnt. ult. Ev.*
 Dom: in Vesp: com. seq. & Dom: * *Cras in*
Colleg. Vot. ob Diem Natalit S. R. M.
- A. 17. F. 2. Antonii Ab: C. *dx*. L. 1. N. *ex heri*
incip. in M. gl: Vesp: de seq: com: S. Paul:
 & præc: ac S: Priscæ V. M. * F. P.
- A. 18. F. 3. Cathed S. Petri Rom: *dx Maj.* 9.
 L S. Prisc: com: S. Paul: & Prisc: in L. &
 M. gl: Cr P. Ap. in Vesp. com: S. Paul. &
 seq. ac SS. MM. Marii * F P
- R. 19. F. 4. Henrici E. M. P. R. S. *dx* 9. L. &
 com: SS. MM. in L. & M. gl: *sine Cr.* Vesp:
 a Cap: de seq: com: præc:
- R. 20. F. 5. Fabian: & Sebast: MM. *dx*. L. 1. N.
 F. gl. Vesp: a Cap: de seq: com. præc: * F.
 P. * *Plenit. h. 7. m. 22. mane.*
- R. 21. F. 6. Agnet: V. M. *dx*. Off. pr. in M. gl:
sine Cr. in Vesp: com: seq: * F. P.
- R. 22. Sab: Vincent: & Anast: MM. *dx*. L. 1.
 N. Sab: *Suff:* in M. gl: 2. Or: B 3. *Eccl: vel*
pro Pap. Vesp: de seq: com: Dom: ant:
suscepit & præc: ac S. Emerent. V. M.
 * F. P.
- A. 23. DOM: 3. p. *Epiph:* Desponsat. B. V. M.
dx Maj. 9 L. & com. Dom. ac S. Emerent! in
 in L. & M. gl: Cr: Præf: B, *Et te in Despon:*
 ult: Ev: Dom: in Vesp. com: seq: & Dom:
- R. 24. F. 2. Translat: S. Erixi M. P. R. S. *dx*.
 L. 1. N. *ex heri incip:* gl. Vesp. de seq. com.
 S. Petri & præc.
- A. 25. F. 3. Convers: S. Paul: Ap: *dx Maj.*

JANUARIUS

- com S. Petr: in L. & M. gl: Cr: P. Ap: in Vesp: com. S Petr: & seq. * F. P.
- R. 26. F. 4. Polycarpi E. M. *ſdx*. L. 1. N. F. *incip: Suff.* in M. gl: 2 Or: B, 3 Eccl: Vesp: de seq: v. hym. mut: ant: *o Doct: com. præc:*
- A. 27. F. 5 Joan: Chryſoſt: E, C E D. *ſdx*. L. 1. N. F. & 8. *in med:* in M. gl: Cr: in Vesp: com: seq: & S. Agnet. 2do. *ant. & Or. pr* * *Decreſc. h. 8. m. 52. mane.*
- R. 28. F. 6. Marcelli P. M. *ſdx* *ex 16. huj.* L. 1 N. F. 9. L & com: S. Agnet: *Suff:* in M. gl 2. Or: Aga: 3. *Deus* Vesp: de seq. com. præc:
- A. 29. Sab: Franciſci Sales: E. C. *ſdx*. L. 1. N: Sab: gl: in Vesp: com: Dom: ant: *Suſcep:* * *Cras promulg: Feſt. celeb. Purif. B. V. M. F. 4:* Virid: 30. DOM. 4. p. *Epiph:* de Ea *ſdx* Off: ut in Pfalt. & pr: loc. ad Mat: Hymn: *Primo* ad Laud: *æterne Suff.* ad Prim: 4 Pf: cum Symb: in M. gl: 2. Or. *Deus* 3. *Eccl:* Cr: P. Tttis. Vesp. de seq. com. Dom.
- A. 31. F. 2. Petri Nolaſc: C. *ſdx*. in M. gl: Vesp a cap: de seq. com: præc.

FEBRUARIUS Dierum XXVIII.

- A. 1. F. 3. *ſej. conſuet:* Brigidæ V. P. R. P. *ſdx* L. 1 N. F. *incip:* gl: *ſine* Cr: Vesp: de seq: com: præc: *Hymn. term: JESU.*
- A. 7. 2. F. 4. PURIFIC: B. V. M. *ſdx*. 2. cl. off: ut ibi *Bened. Candel. Proceſſio* in C. *Viol.* in M. gl. Cr: Præf: Nat: *tnt. ad Evang:* & *Elev. tenent. Candel. accenſ. uſq. ad Comm:*

FEBRUARIUS

- in Vesp: com: seq. & S. Blas: E. M. post
 Compl: *Ave Reg:* * F. P.
- R. 3. F. 5. Canuti R. M. *dx* loc: pr: *ex 19. Jan:*
 L. 1. N. F. *incip:* 9. L. & com. S. M. *Suff:*
 in M. gl: 2. Or: S. M. 3. *a cunct* Vesp: de
 seq. com: præc: * F. P. * *Novil: h. 7. m. 22.*
mane.
- A. 4. F. 6. Andreae Cors. E. C. *dx* L. 1. N. *ex*
cras incip: gl: Vesp: a cap: de seq: com:
 præc:
- R. 5. Sab: Agathæ V. M. *dx* Off: pr: *Bened.*
Panis contr. Incend: gl: Vesp: a Cap: de
 seq. com: præc: & Dom *suscep:* * F. P.
- R. 6. DOM: 5. p. Ep: Dorotheæ V. M. P. R. P.
dx. L. 1. N. Dom: *incip:* 9. L. & com: Dom:
 in L. & M. *Me expect:* gl: Cr: P. Ttt. ult:
 Ev: D. Vesp: a cap: de seq: com: præc: &
 Dom: * F. P.
- A. 7. F. 2. Romualdi Ab. C. *dx*. L. 1. N. F. in
 M. gl. Vesp: a Cap: de seq: *v. Hym: mut:*
 com: præc:.
- A. 8. F. 3. Joan: de Math: C. *dx*: L. 1. N. F.
incip: gl: Vesp: a cap: de seq: com: præc:
- R. 9. F. 4. Appollon. V. M. P. R. P. *dx* L. 1.
 N. F. gl: Vesp: a cap: de seq: com:
 præc: *Ant. & v. ex Laud:*
- A. 10. F. 5. Scholast: V. *dx*. L. 1. N. F. *incip.*
 M. *Dilex:* gl: Vesp: a cap: de seq: com:
 præc:.
- A. 11. F. 6. Ansgarii E. C. P. R. S. *dx*, loc: pr:
ex 4. huj. gl: in Vesp: com: seq: * *Cresc: h. 5*
m. 21, mane,

t

h

s

c

a

t

r

e

n

d

o

l

l

l

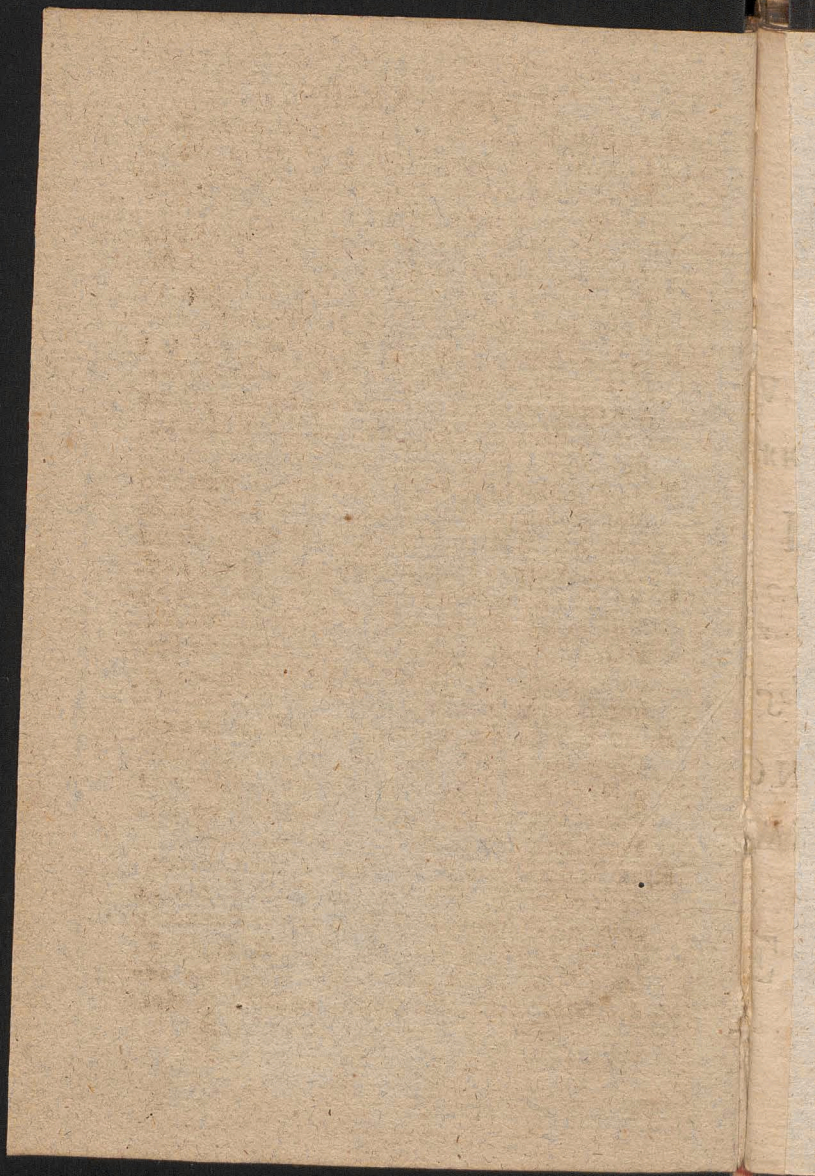

FEBRUARIUS.

- A. 12 Sab. Raymund: C. *ſdx* loc: pr. ex 23 Jan.
 L. 1. N. Sab: *ineip Suff*: in M. Gl. 2 Or: a
cunĉ. 3 *ad Libit*: Vesp: a Cap: de seq: ant.
ſuſcep: com: præc: *Suff*.
- Virid: 13 DOM: 6 p. Ep. de Ea *ſdx* Oia ut
Not. ſupr. Dom. 4 p. Ep. & pr. loc. in M.
 Gl. 2 Or. a *cunĉ* 3 *ad Lib.* Cr. P Ttiq: in
 Vesp: com. seq. & S Valent. M. *Suff*.
- R, 14 F. 2 Ignatii E. M. *ſdx* loc pr. ex 1 huj. L. 2
 N. F. com, S. M. *Suff*. in M. Gl. 2 Or. S. Val:
 3 a *cunĉ*. Vesp. a cap: de seq. hymn. pr. ut
not. in Breviar. com. præc. ac SS. MM. Fau-
 ſtin. *Suff*.
- R. 15 F. 3 Martinæ V. M, *ſdx* ex 30 Jan. ad
 Mat. hymn pr. Non illam L. 1 N. F. 9. L. &
 com. SS. MM. *Suff*. in L. & M. Gl. 3 Or. a
cunĉ. Vesp. a Cap de seq. com. præc. *Suff*.
- R. 16 F. 4 Timothei E, M. *ſdx* fuit loc. pr. 13
 huj. ex 24 Ian L. 1 N. F. *Suff*. in M. Gl.
 2 Or a *cunĉ*. 3 *ad Lib.* Vesp. a cap. de seq.
 com. præc. *Suff* Hym. ad Compl. & cras p.
 hor. term *Jesu tibi*
- A. 17 F. 5 de SS. Scrmto *ſdx* Off. ut in Feſt.
 Corp. Xti L. 1 N. F. 2 N. ex Sab inf Oĉ,
 3 N. ex F. 6 Oĉ. Corp. Xti *ſuff*. Miſ. ut in
Votiv. Gl. ſine Cr. 2 Or. a *cunĉ*. 3 *ad Lib.*
 Præſ Nat. *tnt* in Vesp. com. seq. *Suff*.
- R, 18 F, 6 Simeon E: M. *Simplx* Invit. Hymn.
 de com un M. Ant. Pſal. ex Pſalt. F. 6 v ex
 com un M. *poſuiſti* Abſol: *Ipfius* Bened. 1
 Ille 2 *cujus* 3 *ad Soc.* L. 1 & 2 de F.
 bta 3 S. M. RR ex 2 Noct, Un. M. in 2 R ad-
 dit. *Glor. Patr, Te Deum.* ad L. & p. Hor.

FEBRUARIUS.

ut in *saplici Suff.* in M. Gl. 2 Or. a cunct. 3
ad Lib. Vesp. de seq. *Suff.* omif. *Saacta Ma-*
ria Jesu tibi * *Plenil. h. 9 m. et Vesp.*

A. 19 Sab. de Concept B. V M. *sōx Off.* ut in
Fest. 8 Decemb. & ut in *fine Brev. not. L. 1*
N. Sab. 2 & 3. N. ex *Fest. Suff.* omif. S.
Maria M. de *Fest. loc. Solem dic commem.*
Gl. *sine Cr.* 2 Or. *Spir. S. 3 Eccl. P. B. &*
Te in Comm. Concept. Vesp. a cap. de Dom.
com. *præc. Suff.* ad *Bened. 2 Allel. dein*
Laus Tibi.

Viol. 20 DOM. *Septuag. 2 cl. de Ea sōx Off.*
ut in *loc. Suff.* ad *Prim. 4 Psalm loc. confit.*
dic Dnus Regn. cum Symb. prec. Domin. M.
sine Gl. 2 Or. a cunct. 3 ad Lib. Cr. P. Tttis
Vesp. de Dom. Suff.

Viol. 21 F. 2 de Ea Off. ut in *Pfalt. F. 2 Abs.*
& *Bened. ex 1 Noct. LL & RR Fer. non dic*
Te Deum Laud ex Pfalt Or. ex Dom. com.
† *Suff.* ad *Prim. prec. Domin. M. ex Dom.*
sine Gl. 2 Or. Fidelium 3 a cunct. sine Tra-
ctu Grad. tnt. dic. sine Cr. Vesp. de seq.
com. S. Paul.

A. 22 F. 3 *Cathedr. S. Petr. Antióch dx Maj.*
Off. pr. com. S. Paul. in L. & M. Gl. Cr. P.
*Ap. in Vesp. com. S. Paul. * F. P.*

Viol. 23 F. 4 *Vig. sine Jej. de Ea Off. ut in*
Pfalt: Abs. & Bened. ex 3 Noct. Lect. ex Vig.
Ap. RR ex F. 4 prec. Fer. ad oes hor. com.
† *Suff. M. de Vig. 2 Or. Conc. 3 Eccl. Vesp.*
de seq.

R. 24 F. 5 *Mathiæ Ap. dx 2 cl. in M. Gl. Cr.*
*P. Ap. in Vesp. com. seq. * F. P.*

MARTIUS

- A. 25 F. 6 Sigfridi E. C. P. R S ∂x ad Mat.
 Hymn. ex 1 Vesp. L. 1 N F. Gl. in Vesp.
 com. seq: * *Decresc;* h: 4 m: 35 *Vesper.*
- A. 26. Sab: de CONCEPT: B. V M. ∂x Off:
 & M. ut 19 huj. not: in Mis: *post grad. dic*
Tract. Gaude ex Votiv. de B. a Purif. ad
Pas: Vesp: a Cap: de Dom: com: *præc:* in
Suf: nil de B.
- Viol. 27. DOM. *Sexages 2. cl. de Ea* ∂x Off:
 & M. pr. *relq. ut Dom. præc. Not:* Vesp: de
 Dom. *Suff.*
- Viol. 28. F. 2 de Ea ∂x Off: & M. ut F. 2.
præc. Not: Vesp, Fer, ad Mag: ant: *Si cul-*
men com. † Suff: ad Compl: *preces*

MARTIUS Dierum XXXI.

- Viol. 1 F. 3 de Ea *Abs. & Bened:* ex 2 Noct.
 Lect: ex F. *relq. ut heri Vesp. de seq.*
- A. 2 F. 4 Helenæ Vid: P. R. P. ∂x L. 1. N. F.
 in M. Gl. in Vesp. com: seq.
- A. 3 F. 5 de SS. Scrmto ∂x Off: ut in Fest:
 Corp: Xti omif *Allel:* L. 1 N. F. 2 Noct. ex
 Dom: 3 *ex Sab: inf. Oct: Corp: Suff: Mi:*
 ut 17 Febr: Vesp. de seq: *sine com.*
- A. 4 F. 6 Casimiri C. P. R. P. ∂x 2 cl. L. 1 N.
Iustus com. S Lucii P.M. in L. & Mis: priv:
tnt. Gl. Cr. in Vesp. com. seq. Novil: h. 10..
M. 10. Vesp.
- R. 5. Sab: Translat: S. Vencesl: M. P. R:
 P. ∂x in M. Gl. *sine Cr. in Vesp. com. Dom:*
- Viol. 6 DOM *Quinquag. 2 cl. de Ea* ∂x Off
 & M. ut loc. pr. & ut Not. Dom. *Septuges*

MARTIUS.

Vesp. de seq. o Doct: com Dom. & SS. MM.
Perpetuæ * F. P. per 3 Dies.

A. 7 F. 2 Thomæ Aq. C. E. D. dx L. 1 N. Sap.
com. SS MM. in L & M. Gl. Cr. Vesp. a
Cap. de seq. com. præc.

A. 8 F. 3 Joan. de Deo C. dx L. 1 N. F. in M.
Gl. Vesp. de Fest. sine Com. * Cras Mis.
Vot. & Def prohib.

* Hodie Sero clauduntur Nuptiæ.

Viol: 9 F. 4 DIES CINERUM de Ea Off. ut
ibi Abf. & Bened. ex 3 Noct. præc. fer. ad
Laud. & hor. flex. Gen p. tot. Quadrag.
in Off fer. Com. † Suff. * Bened. Cinerum
Processio Lyt. de OO. SS. M. pr. Præf
Quad. dic. usq. ad Dom Pas. nisi altr. not.
Vesp. de seq. com. Fer: v. dirig. Suff. * Cras
Examen Ordinand: * F. P.

R. 10 F. 5 SS 40 MM. sdx L. 1 N. Fratr. 9
L. & com F. Suff in M. Gl. 2 Cr. F. 3
a cund. Præf. Quad. Ult. E. F. Vesp: de
seq. com. præc. & F.

A. 11 F. 6 Francisc. Vid. dx ex 9 huj. L. 1 N.
Mul. 9 L. & com. F. in L. & M. Gl. P. Q. Ult.
E. F. Vesp. a cap. de seq. com. præc: & F.

A. 12 Sab. Gregorii P. C. E. D. dx L. 1 N. Sap.
9 L. & com F. in L. & M. Gl. Cr. P. Q. Ult.
E. F. in Vesp. com Dom. * Hod. & tot. Quad.
dic Vesp ante Prand. except Dom. * Cras
denunc IV. Temp. * F. P.

Viol 13 DOM. 1 Quadr 1 cl. de Ea sdx Off.
ut in loc. & ante Suff. M. pr. Cr. P. Q. in
Vesp. Suff. ad Compl. præc. * Cresc. h. & m.
33 mane.

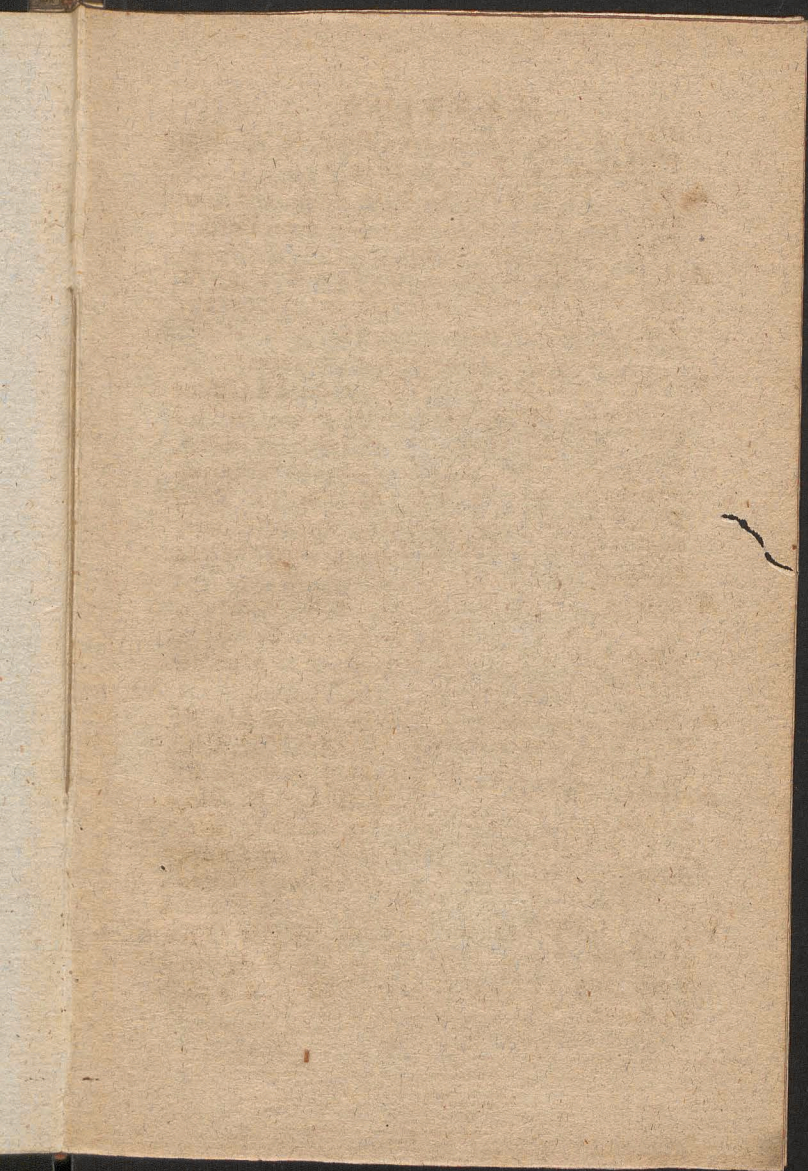



Vi
i
R
Vi
A
Vi
8
R
A
c
C
f
A.
M
C
A. r
p
C
V
C
Viol
ut
D
N
A. s
F.
co
Viol
Ve

MARTIUS.

- Viol. 14. F. 2 de Ea Off. *ut in Psalt & ut hac Fer. not. ad Mat Hymn. Ex More Abf. Ex. aud. Bened. 3 No 7: ad L. hym. o Sol Capit clama prec. ad oes hor. flex. gen. com. † suff. in M. 2 Or. a cunct. 3 Oipotns P. Q. PROCES LYT: Vesp. Fer: Cap. Inter com. †. Suff.*
- Viol. 15 F. 3. de Ea Oia ut pr. loc, & heri not, Abf. Ippius Bened: 3 Noct. prec. com: † Suff: Vesp. Fer, ut heri.
- Viol. 16 Fer 4 IV. TEMP. de Ea off. ut ante & pr, *Proces cum Lyt Vesp, de seq. com. F. Suff. ad Compl. prec.*
- A 17 F. 5 Patritii E. C. sdx L. 1 N. Fid. 9. L & com. F. Suff. ad Prim. prec. Dom. in M. Gl. 3 Or. a cunct. P. Q. U. E. F. Vesp. de seq. com præc. & F.
- A. 18 Fer. 6 IV. TEMP. Gabriel Arch. dx Maj. 9 L. & com. F. in L & M. Gl. Cr. P. Q. U. E. F. Vesp de seq. com præc. & F.
- A. 19 Sab. IV TEMP. Iosephi C. dx 2 cl. Off. pr. 9. L & com. F. in L & M. Gl. in pr. *Ecci. Cr. P. Q. U. E. F. ORDINES SACRI in Vesp com. Dom. * Cras Annunc. Fest. Celeb. Annun. B. F. 6.*
- Viol. 20 DOM. 2 Quad 2 cl. de Ea sdx Off. ut ibi suff. Mis. pr. P. Q. Vesp, de seq. com. Dom. * *Plenil. h. 8. m. 45 mane * ÆQUI-NOCTIUM VERNUM h. 5. M. 10 Vesp..*
- A. 21. F. 2 Benedict. Ab. C. dx 9 L. & com. F. in L. & M. Gl P. Q. U. E. F. in Vesp. com. F. * F. P.
- Viol. 22 F. 3. de Ea Off. Mis. ut ante & pr. Vesp, de seq. com. F.

MARTIUS.

A. 23 F. 4 Cathar. Vastan. V. P. R. S. *dx* L. 1.
N. *de Virg.* 9 L. & com: F in L. & M. Gl.
P. Q. U. E. F. in Vesp. com. F.

Viol. 24 F. 5 de Ea ut ante & pr. *prec.* com
† *Suff.* Vesp. de seq com: F. *hymn. term.*
JESU.

A † 25 F 6 ANNUNC. B. V. M. *dx 2 cl.* 9, L.
& com. F. in L & M. Gl Cr. *ad incarnat.*
celebr. genufl. ad inf grad. P. B. & te in
annun U. E. F. in Vesp com F. * F. P.

Viol. 26 Sab, de Ea ut ante Vesp a cap. de
Dom. *Suff. prec.* tnt. ad Complet.

Viol. 27 DOM. 3 *Quad. 2 cl.* de Ea *sdx Suff.*
M. ut in loc. Cr P. Q. Vesp. de Dom. *Suff.*
ad Compl *prec.* * *Decresc. h o. m.* 26 mane.

Viol. 28 F. 2 de Ea *prec.* com. † *Suff. Proces.*
sio Vesp. Fer *prec.* com. † *Suff.*

Viol. 29. F 3 de Ea oia ut heri *except. Pro-*
cess.

Viol. 30 F. 4 de Ea *Processio* rliqa ut supr.
* *Cras Examen Ordinandorum.*

Viol. 31 F. 5 de Ea oia ut ante.

APRILIS Dierum XXX.

Viol. 1 F. 6 de Ea *Processio* Vesp. de seq.
com. F.

A. 2 Sab. Francis. de Paul C. *dx* L. 1 N. *Beat.*
9 L. & com. F. in L. & M. Gl. P. Q. U. E. F.
in Vesp. com. Dom.

Viol. 3 DOM. 4 *Quad 2 cl.* de Ea *sdx* ut pr.
loc. *Suff.* M. pr. *ad Kyrie puls.* Organ. Cr.
P. Q. Vesp. de seq. o *Doct.* com. Dom. * Ne-

APRILIS.

*vil. h 2 m. 10 Vesp. * Ecclipsis Solis Var-
sav. visib. Initium h. 2 m. 22. Vesp. Finis
h. 4 mi 48 Vesp.*

A. 4. F. 2 Iſidori E C *dx* L 1 N. Sap. 9 L. & com. F in L. & M. Gl. Cr. P. Q. U. E. F. Vesp. a cap de seq com præc. & F.

A. 5 F. 3 Vincent Ferrer C *dx* L. 1 N. Beat. 9 L. & com. F. in L. & M. Gl. P. Q. U. E. F. in Vesp com. F.

Viol. 6. F. 4 de Ea *prec.* com. † *Suff. Pro-
cessio* M. ut ante Vesp. Fer. *prec.* com, †
Suff.

Viol. 7 F. 5 de Ea ut heri *Except. Proces.*

Viol. 8 F. 6. de Ea ut ante *cun Proces.*

Viol. 9 Sab. de Ea ut ante **ORDINES ISA-
CRI** Vesp. a Cap. de Dom. *Suff. SS; cessant
usq; ad Fest. SS. Tttis * Cruces velo Vi-
ol tegunt.* in Off. Fer. in *RB* omnib. & in *fin.*
*Venite non dic. Glor. Patr. * Judic. Spi-
rit, cessant.*

INCIP COMMUNIO PASCHALIS.

Viol. 10 DOM. *Passionis* 1 cl. de Ea *sdx* Off.
pr. post Psalm. *Venite & in RB* n. dic *Glor:*
Ptri in Mis de Temp. non dic. ad Introit.
Psal. *Judica* nec ad *Lavabo Gl. Ptri* 2 Or.
tnt. dic. Cr. P. † *Spr. nisi alit. not. Vesp. de
seq com. Dom.*

A. 11 F. 2 Leonis P. C. E. D. *dx* 9 L. & com.
F. in L. & M. in *Medio* Gl. Epist. *Just. Cr.*
P. † Ut E. F. in Vesp. com. F. * *Cresc. h. 6
m. 43 Vesp.*

Viol. 12 F. 3 de Ea Off. ut *not heri in Brevi-
ar. prec. fer.* in M. 2 Or. tnt. P. † Vesp. de
seq. com. F. * F. P.

APRILIS.

- R. 13 F. 4 Hermenegild. R. M. *sdx* L. 1 N.
Fratr. 9 L. & com. F. in L. & M. Gl. 3 or.
Eccl. P. † U. E. F. in Vesp. com F. & SS.
 MM. Tiburtii * *Cras Examen Ordinand.*
- Viol. 14 F. 5. de Ea ut F. 3 & pr com. SS.
 MM. in L. & M. add. 3 Or. *rae Diei Anniv.*
Consecrat ILMI PRÆSULIS NOSTRI,
ut in Die Consec. Eppi P. † Vesp. de seq.
 com. F.
- A. 15 F. 6 Fest, 7 Dolorum B V. M. *dx Maj:*
 Off. pr. 9 L. & com. F. in L. & M. Gl Cr.
 P. B. *Et te in transfix.* U. E. F. in Vesp.
 com. F.
- Viol. 16 Sab. de Ea ut Supr. prec. in M. 2 Or.
 tnt. P. † Vesp. a cap. de Dom. com. Anicet.
 P. M.
- Viol. 17 DOM. *Palm.* t cl de Ea *sdx* Off. ut
 ibi com. S. Anicet *in Laud. tnt. sine* 9 *Leã.*
Bened. Palm. Proces. Mis. pr sine Gl. *Passio.*
in Mis. priv. leg. ad corn. Ev. in Cant. ad cor-
nu Ep. ante Altera Die dic in medio *mun-*
da & Jube in fine oscul. text. dic. *per Ev.*
dic. Hoc servat. F. 3 & 4 Cr. P. † in *Mis.*
priv. Ult. Ev. *cum appropinq.* ex *Bened.*
Palm. in Cant. Ult. Ev. S. Joan. Vesp de
 Dom. * *Incip. Hebd. S. Mis. Vot. & Def*
prohib. usq; ad Dom. in Alb.
- Viol. 18 F. 2. de Ea *Abs.* Exaud. *Bened.* 5 N.
 ad L. & Hor. ant. pr. *prec fl, gen.* in M. 2
 Or. tnt. P. † Vesp. *Fer. preces* * *Plenil. h. 6*
m. et Vesp.
- Viol. 19 F. 3 de Ea *Abs.* & *Bened.* ex 2 Noct.
 M. pr. *ut heri Passio* Vesp. *Fer. prec.*
 Viol. 20

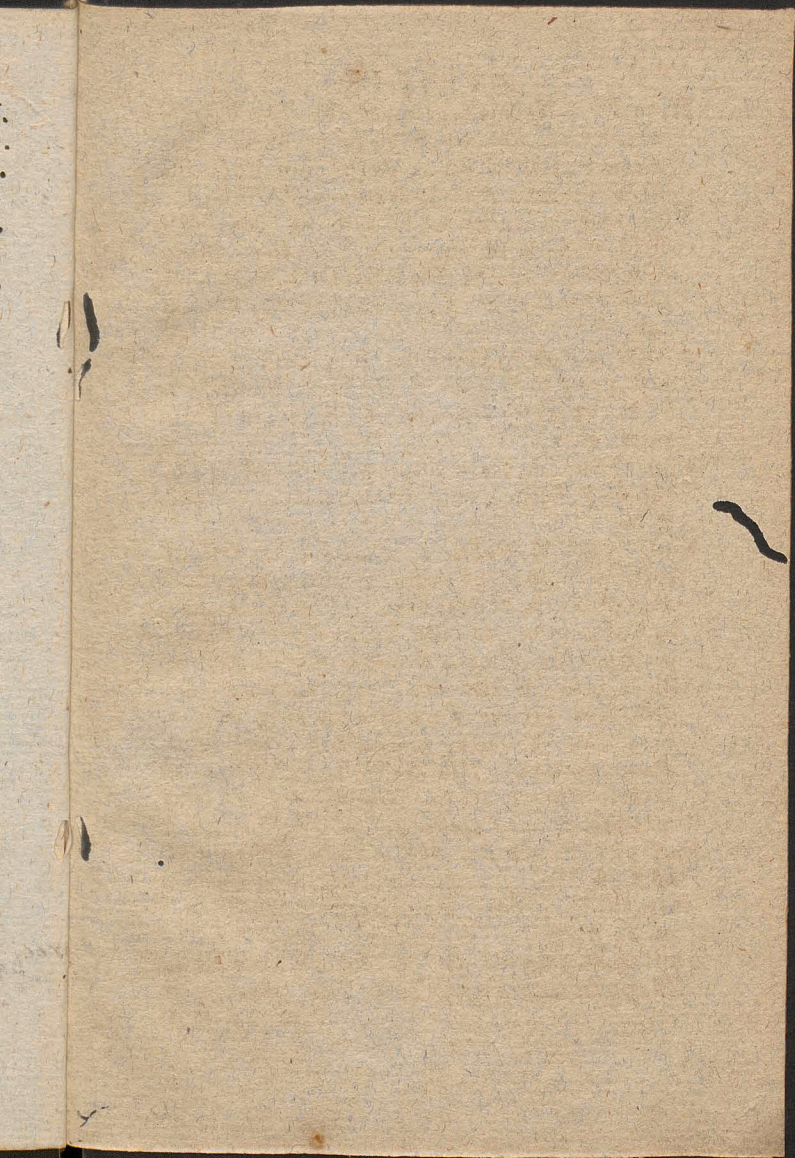

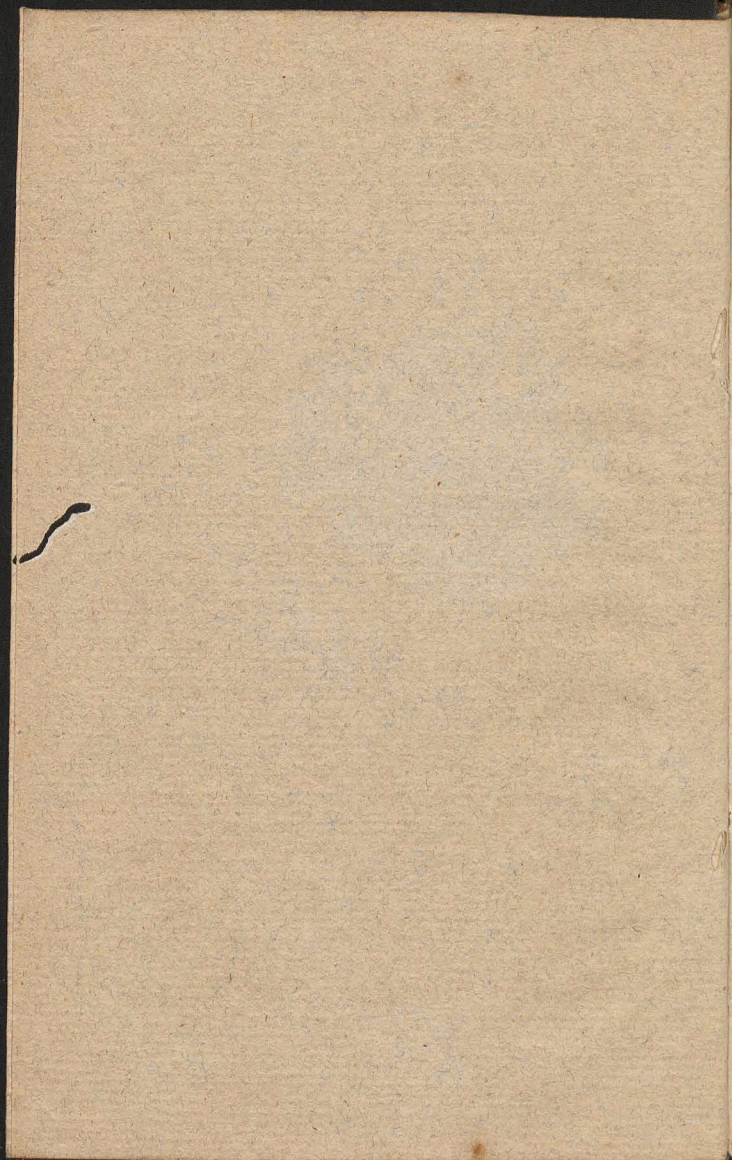

V
A

N
A

A
A

APRILIS

- Viol: 20 F. 4 de Ea Abl: *a vincul.* Bened: 1.
Ille 2 div. 3 ad Soc- Passio Vesp: Fer: prec.
 A. 21 F. 5. CÆNA DNI *dx t. cl.* in M. non
 dic: *ludica nec glor:* Patri ad Introit. &
 Lavabo. ad gl: *puls:* Camp: *dein silent ad*
Sab. S. Cr, P † Comm: Hanc. Qui pridie
pr: Consec: 3. Host. 1. p, Celebr. 2. pro Cras
3. ad Sepulch: Pax non datr. Consecratio
Oleor. Commun: Cleri Denut: Altar:
*Lotio Pedum * Hoc trid: transeunt ante*
Maj. Altar. oes genufl: excepto Celebr:
qui & Cras genufl: Vesp: ut in loc: sub ritu
aplici.
- Nig: 22 F. 6 PARASCEVE *dx t cl:* oia pr. *salut,*
in choro non fiunt Crux Alt: Maj. nigro
 velo tegit. *Viatic. tnt, datr.* Vesp: ut ibi.
- A. 23 SAB: SCTUM *dx t cl:* ad Proph: Be-
 ned: Ignis & Font. C. Viol ad Bened: Cerei
 Diac. in CA Ad gl: *puls:* Camp: n. dic: Cr:
 nec Agn: Dei, non datr. Pax rel: ut loc: pr:
 ORDINES SACRI Vesp: ut ubi ad *Ite Mis:*
 & Bened: *cam. 2 Allel. p. tot. Oct: post*
 Compl: Ant: *Regina stando dic:*
- A. 24 DOM RESURRECT: D. N. J. C. *dx t*
cl: cum ocl: oia pr: gl: Cr: Præf: Comm.
 Hanc. pr: per tot. Oct: Vesp: in loco.
- A. † 25 F. 2 PASCH: *dx 1 cl: celebr: Off. &*
 M. ut ibi: Rae Fest: S. Marci hod: *Processio*
Lyt de OO. SS cum Oration. de Præcept.
 in M. Rog. C. V. fine gl: & Cr. 2 Or. Conc:
 3 Eccl: Præf: Pasch: Commc: Hanc: p. Oct:
 U. E. S. Joan: Vesp: ut ibi * *Decrepsc. h. 9*
m. 12 manc.

APRILIS.

- A. 26 F. 3 Pasch: *dx* *i cl.* n. celebr: oia ut ante
& pr: loc;
- A. 27 F. 4 inf: O^{ct}: Pasch: *sdx* in M. 2 Or: *tn̄t.*
in Vesp: com: S Vital: M.
- A. 28 F. 5 inf: O^{ct}: Pasch: *sdx* com. S. Vital.
sine g Lect: in L. & M. 2 Or: S. M. *tn̄t.* relq:
ut ante Vesp: de O^{ct}:
- A. 29 F. 6 de O^{ct}: *sdx* ut ante & pr: loc;
- A. 30 Sab: in Alb: de O^{ct}: *sdx* Vesp. ex Sab:
sub rtt: *dupl:* sub una antyph: *Allel:* a cap:
de Dom: *Benedicam sine allel:* Compl: ut
ibi not: * *Cras denunc: Fest, Celebr: S. Sta-*
nisl. pro Dom. seq.

MAIUS Dierum XXXI.

- A. 1 DOM: in Alb: *t. p. P.* de Ea. *dx* *t cl.* Off:
ut ibi ad Prim: 3 Pf. cum Symb: *sine prec:*
⁊ Qui surrexisti usq: ad Ascens: in M. gl: Cr.
P. Pasch: *sed in hoc potif.* usq: ad Asc: ni altr.
not. *Commc: Coes* Vesp: de seq. com: Dom.
NB. Temp: Pasch: Psalm: *cujusc:* No^{ct}:
dic. *Sub t Ant* Ad Invit: Ant. *⁊. RR.* addit.
1 *Allel:* Ad *RR* hor: vero. & ad Introit. in M.
2 *Allel.* ad offert. & Comm: *t Allel.* * *Cras*
aperiunt Nuptiæ & Jud: Spirit.
- R. 2 F. 2 Adalbert: E. M. P. R. P. *dx* *t cl.* cum
O^{ct}: ex 23 April: Off: ut ibi ad Bened: &
Magnif; ant. pr. in M, gl: Cr: *p. tot. O^{ct}:* P.
Pasch: in Vesp: com: seq:
- R. 3 F. 3. Invent: S. Cruc: *dx* 2 *cl.* Off: pr. 9
L. & com: SS. MM. Alex: in L. & Mis.

MAIUS

- priv. tnt. gl. Cr: P. † in Vesp: com. seq: tnt*
** F. P. * Novil: h. 6 m. 43 mane.*
- R. 4 F. 4** Florian: M. P. R. P. *dx Maj. L. 1 N.*
Fratr. com: Oct: in L. & M. gl: Cr. P. P. in
*Vesp: com: seq. & Oct: * F. P.*
- A. 5 F. 5** Pii V. P. C. *dx L. 1 N. ex F. 2 præc:*
incip: com. Oct. in L. & M. gl: Cr, P. P.
Vesp: de seq: com: præc: & Oct:
- R. 6 F. 6** Joan: ante Port. lat, *dx Maj. L. 1 N.*
ex Dom: inf: Oct: Asc. com: Oct: in L. & M.
gl. Cr. P. Ap. in Vesp. com: seq. & Oct:
** F. P.*
- A. 7** Sab: Cathar: Senen: V. *dx loc. pr. ex 30*
Apr: L. 1 N. Sab: com. Oct: in L. & M. gl:
Cr: P. P. Vesp: de seq: com. Dom:
- R. † 8** DOM: 2 p. *Pasch: Stanislai E. M. P.*
R. P. dx t. cl. cum Oct: Off: pr. 9 L. & com:
Dom: in L. & M. gl. Cr. P. P. U. Ev. Dom:
in Vesp: com. seq. ut in 1 Vesp: com: Dom:
** F. P. * Termin. Commun. Pasch.*
- R. 9 F. 2** Oct: S. Adalbert. E. M. *dx L. 1 N.*
F. com. Oct: S. Stanisl: in L. & M. gl. Cr.
P. P. Vesp: de seq: com: præc: & Oct: ac
*SS. MM. Gordiani * F. P.*
- A. 10 F. 3** Apparit. S. Michael: Arch: *dx Maj.*
loc. pr. ex 8 hui. Off: pr. 9 L. SS. MM.
com. Oct. & SS. MM. in L. & M. gl: Cr.
PP in Vesp: com: seq. & Oct:
- A. 11 F. 4** Monicæ Vid: *dx loc. pr. ex 4 huj.*
L. 1 N. F. com. oct: in L. & M. gl, Cr. P. P.
*in Vesp: com: seq: & Oct: * Cresc: h. 8 m.*
mane.

MAIUS

- R. 12 F. 5 Nerei & Achil: *M. M. sdx L. 1 N. F.*
 com: Oct: in L. & M gl: 3 Or. *Conc: Cr.*
 PP. Vesp: a Cap: de seq- v *hymn: mut.*
 com. præc: & Oct:
- A. 13 F. 6 Antonini E. C. *sdx loc, pr. ex to*
huj. L. 1 N. F. com. Oct. in L. & M. gl. 3
 Or: *Conc. Cr. PP. Vesp. de seq. com. null.*
- R. 14 Sab. Marci Evang: *sdx 2 cl. ex 25 April.*
 Off: pr. 9 L. & com. S. Bonifac. M. in L. &
 Mis: *priv: tnt. gl. Cr. P. Ap. in Vesp. com.*
 seq & Oct: *ut in 1 Vesp: ac Dom.*
- A. 15 DOM; 3p. *Pasc. Patrocinii S. Joseph:*
C. sdx 2 cl: Off: pro aliq: loc: 9 L. Dom.
 com: Diei oct: S. Stanis: & Dom: in L. &
 M gl: Cr: P. P. U. F. D in Vesp: com: seq.
 Oct: *ut in 2 Vesp. ac Dom:*
- R. 16 F. 2 Joan: Nepom: M. *sdx L. 1. N. ex*
heri incip: 2 N pr: pro aliq: loc: 3 N. ex 26
Januar: M. Protex. gl. sine Cr. P, P. in
 Vesp. com: seq.
- A. 17 F. 3 Ubaldi E. C. *sdx loc: pr. ex heri L.*
 1 N. F. com. † in M. gl: 2 Or: *Conc. 3 Eccl:*
 PP: Vesp: de seq: com: præc:
- R. 18 F. 4 Erici R. M. P. R. S. *sdx L. 1 N. F.*
 gl. PP. Vesp. a cap: de seq: com: præc: ac S.
 Pudent: * *Plenil: h. 2 m. 5 mane.*
- A. 19 F. 5 Petri Cælest: P. C. *sdx L. 1 N. F. 9*
 L. & com: S. Pudent. in L. & M. gl. PP. in
 Vesp: com: seq:
- A. 20 F. 6 Bernardin: Sen: C. *sdx L. 1 N. F.*
 com: † in Mis: *ut 17 huj. Vesp. de seq.*
hymn. pr. com: præc.
- R. 21 Sab: *Venantii M. sdx loc: pr: ex 18 huj.*

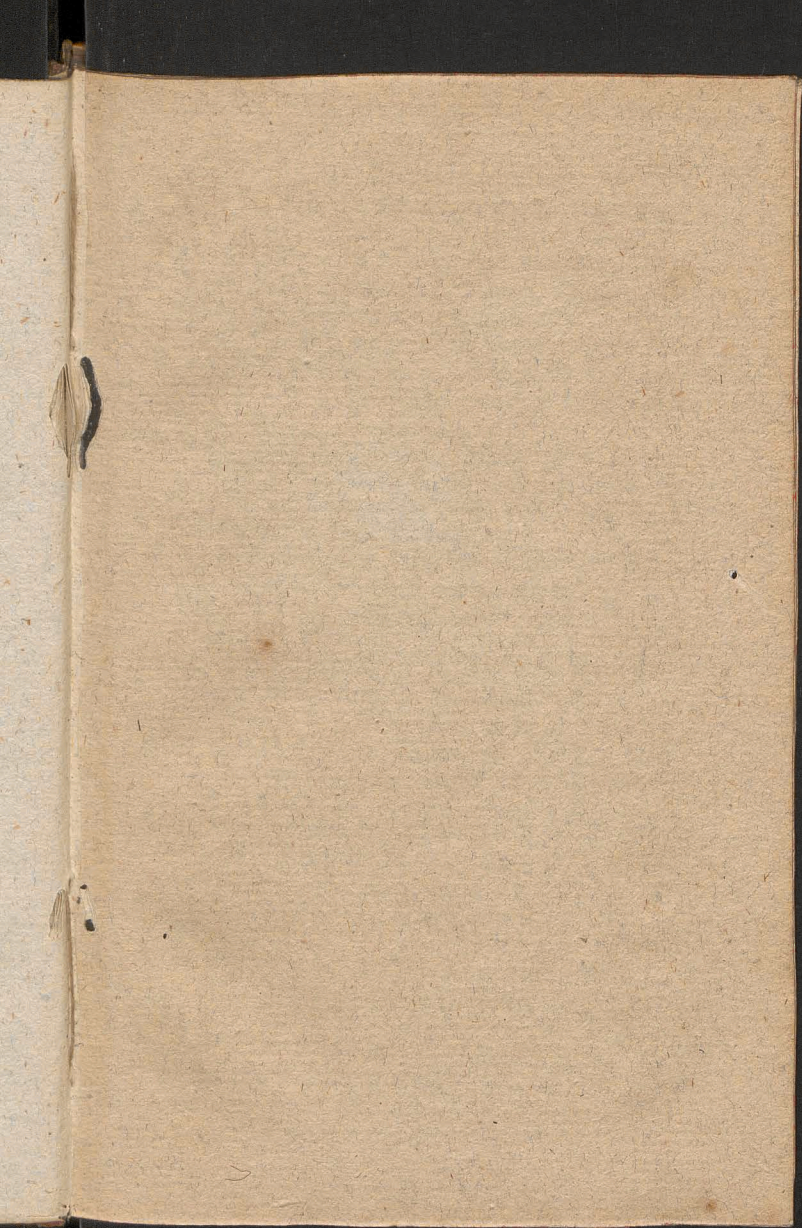

A.

R.

A.

A.

A.

A. 2

A, 2

A. 2

R. 3

ex

MAIUS

- L. 1 N. Sab: in M. gl: PP. in Vesp: com:
Dom:
- A. 22 DOM: 4 p. Pasch: de Ea sdx Off: ut
Tem: Pasch: com: † ad Prim: 3 Psalm: cum
Sym: prec. Domin. in M. gl: 2 Or: Conc: 3
Eccl: Cr: PP. Vesp. de seq: com: Dom:
- R. 25 F. 2 Philip: & Jacob: Ap: dx 2 cl: ex t
huj: L. 1 N. F. in M gl: Cr: P. A P. in Vesp:
com: seq:
- A. 24 F: 3 SS. Sepulchri Xti dx fuit Dom. 2
post Pasch: int: P. R. P. Off: pr: in M. gl:
Cr: PP. in Vesp: com: seq: & Urban: P. M.
* Decresc: h. 7 m. 57 Vesp.
- A. 25 F. 4 Gregorii VII, P. C. dx L. 1 N. F.
9 L. & com: S. Urb: in L. & M. gl: PP.
Vesp: a Cap: de seq: com: præc: ac S.
Eleuth: P. M.
- A. 26 F. 5 Philip: Ner: C. dx L. 1 N. F. 9 L.
& com: S. Eleuth: in L. & M. gl: PP. in
Vesp: com: seq: & S. Joan: P. M.
- A. 27 F. 6 Magdalen: de Paz: V. sdx L. 1 N F.
9 L. & com: S. Joan: com: † in M. gl: 2 Or:
S. M. 3 Conc: PP. Vesp: de seq: com: præc:
- A. 28 Sab: Anselm: E. C. E D. dx ex 21 Apr:
L. 1 N. Sap: in M gl: Cr: PP. in Vesp:
com Dom: * Cras denunc Dies Rog. &
scq. Trið. Abstn. a Carn. ac Fest: Celebr:
Ascens. F. 5.
- A. 29 DOM: 5 p. Pasch: Rog: de Ea sdx Oia
ut Dom: præc: not: Vesp: de seq: com: Dom:
ac S. Felic: P. M. * per seq: 3 Dies F. P.
- R. 30 F. 2 Rog: Fidel: a Sigmaring. M. dx
ex 24 April. L. 1 N. Fratr: 9 L. & com: F.

MAIUS

& S: Felic: in L & M. gl: PP. U. E. F. in
 Mis. Rog: C. *Viol: sine gl: & Cr: 2 Or:*
Conc: 3 Eccl: PP. U. Ev S. Joan: PRO-
CESSIO LYT: de OO. SS. * *Hoc trid.*
qui non intersunt Proces. tenent: privat.
dicere Lyt. cum suis prec. & Orat: de præ-
cepto. Vesp: a Cap: de seq: com: præc: &
S. Petronil. V.

R. 3^t F. 3 Rog: (*de qua nil. in Off:)* Petri M.
dx ex 29 April. L. 1 N. F. com: S. Petron:
in L. & M. gl: 2 Or: F. 3 Petron: PP. Mis:
Proces: Lyt: ut heri Vesp: a cap: de seq:
com: præc:

JUNIUS Dierum XXX.

A. 1 F. 4 Rog. Vig: *sine Jej: Athanasii E. C.*
E. D. dx ex 2 Maj. L. 1 N. Sap: 9 L. & com:
Vig: in L. & M. gl: 2 Or: Vig: 3 F. Rog:
Cr: PP. U. E. Vig: Mis: Rog: Proces: Lyt:
*ut ante Vesp: de seq: tnt. * Novil. h. 10. m.*
*35 Vesp. * F. P.*

A. 1^t 2 F. 5 ASCENSION: DNI *dx 1 cl: cum*
oñ. Off: pr: in M. gl: post Evang: exting.
Cereus Cr: Præf. commc. pr. per Oñ. in
Vesp: com. seq.

A. 3 F. 6 Gregorii Nazian: E. C. *dx ex 9 Mai.*
L. 1 N. F. com: Oñ: in L. & M. gl. Cr: Præf:
Commc. Oñ: in Vesp: com: oñ,

A. 4 Sab: de 3 die inf: Oñ: *sdx Off: ut in Fest.*
& pr: loc: in M. gl. 2 Or. Conc. 3 Eccl: Cr:
Præf: ut heri Vesp. a Cap, de Dom: com:
Oñ:

JUNIUS

- A. 5 DOM: *Inf. Oct. Ascens De Ea sdx* Off: ut
in Fest: & pr. loc. com: oct: in L. & M. gl:
3 Or: n. dic. Cr: P. oct: *ad prim 3 Pf sine*
Sym. & prec. Vesp: de seq: com: Dom:
& Oct:
- A. 6 F. 2. Norberti E. C. *sdx* L. 1 N. F. com:
Oct. in L. & M. gl. Cr. Præf: Oct: in Vesp:
com Oct:
- A. 7 F. 3 de Oct: *sdx* ut pr. loc. & 4 huj: Vesp:
de Oct:
- A. 8 F. 4 de Oct: *sdx* ut ante Vesp. de seq. ut
in 1 Vesp com. SS. MM. Primi * *Cras*
Examen Ordinandorum
- A. 9 F. 5 Octav: Ascens, *sdx*. Off: ut in Fest.
& pr. 9 L. & com SS. MM. in L. & M. gl:
Cr: P: Commc. oct in Vesp: com: seq * *Cres*
h. 6 m. 3t Vesp.
- A. 10 F. 6 Margarith: Vid: *sdx* L. 1 N. F. com
F-6 ant. & Or: ex Dom: præc: in L. & M.
gl. 3 Or: *Conc. Præf: Ascens: Commc: coes.*
prec: n. dic: in Vesp com. F ex 2 Vesp:
*Dom- præc: * Cras & per oct. prohib. Mis.*
Vot. & Defunct.
- R. 11 Sab: Vig: *cum Iej. de Ea sdx* Off: ut
Dom. præc: & pr: *sine Suff. & prec. Ad*
Proph: & Bened: Font. C. Viol. in M. solem. n.
dic: Introit: pro Mis: prix. habet: in fine ad
gl: puls. Camp. sine Cr: Præf: commc. Hanc
*pr: per Oct. Vesp: de seq: * Cras promulg.*
*IV. TEMP. * F. P.*
- R. 12 DOM: PENTECOST: *sdx t. et cum oct.*
oia pr: ad 3tiam *Veni Creat: 1 stroph: flex.*

JUNIUS

gen: per oct: in M. gl: Cr: *Præf. Commc. Hanc. pr. per oct: Vesp. de Fest:*

R. 7 F. 2 PENTECOST. *dx t cl: Off: M. & Vesp: ut loc: pr: *Hodiernus Dies Onomast. PRAESULIS NOSTRI speciale postulat Memento.*

R. 14 F. 3 Pentecost: *dx t cl. non celebr: oia ut ibi * F. P.*

R. 15 F. 4 IV. TEMP: de Oct: *sdx com: SS. MM. Viti sine 9 Lect: in L & M. non dic. 3. Or: Vesp, de Oct:*

R. 16 F. 5 de Oct. *sdx in M, 2 Or: tnt. Vesp: de Oct: * Plenil. h. 9 m. 8 mane.*

R. 17 F. 6 IV. TEMP: de Oct: *sdx ut heri in Vesp: com: SS. MM Marci.*

R. 18 Sab: IV. TEMP. de Oct: *sdx com: SS. MM. sine 9 lect: in L. & M. 3 Or: non dic: ORDINES SACRI Termin: Temp: Pasch: Vesp: de seq: com: Dom: in sine Complet: Salve * Cras denunc. Fest. celeb. Corp. Xti F. 5*

A. 19 DOM: 1 p Pent: SS. TRINITTIS. *dx 2 cl: Off: pr. 9 L. & com. Dom. ac SS. MM. Gervaf. in L. & Mis: privat, gl: Cr: P. Tttis U. E. D ad Prim: dic: symb: in Vesp: com: Dom: & seq. ac S. Sylverii.*

R. 20 F. 2 Bonifacii M. P. R. P. *sdx loc: pr: ex heri L. 1. N. F. incip. 9 L. & com: S. M. Suff: SS. reafsum. in M. gl: 2 Or. S, M. 3 a cunct: Præf: comun: quæ spr. dic. ni alt. not. Vesp. de seq. com. præc.*

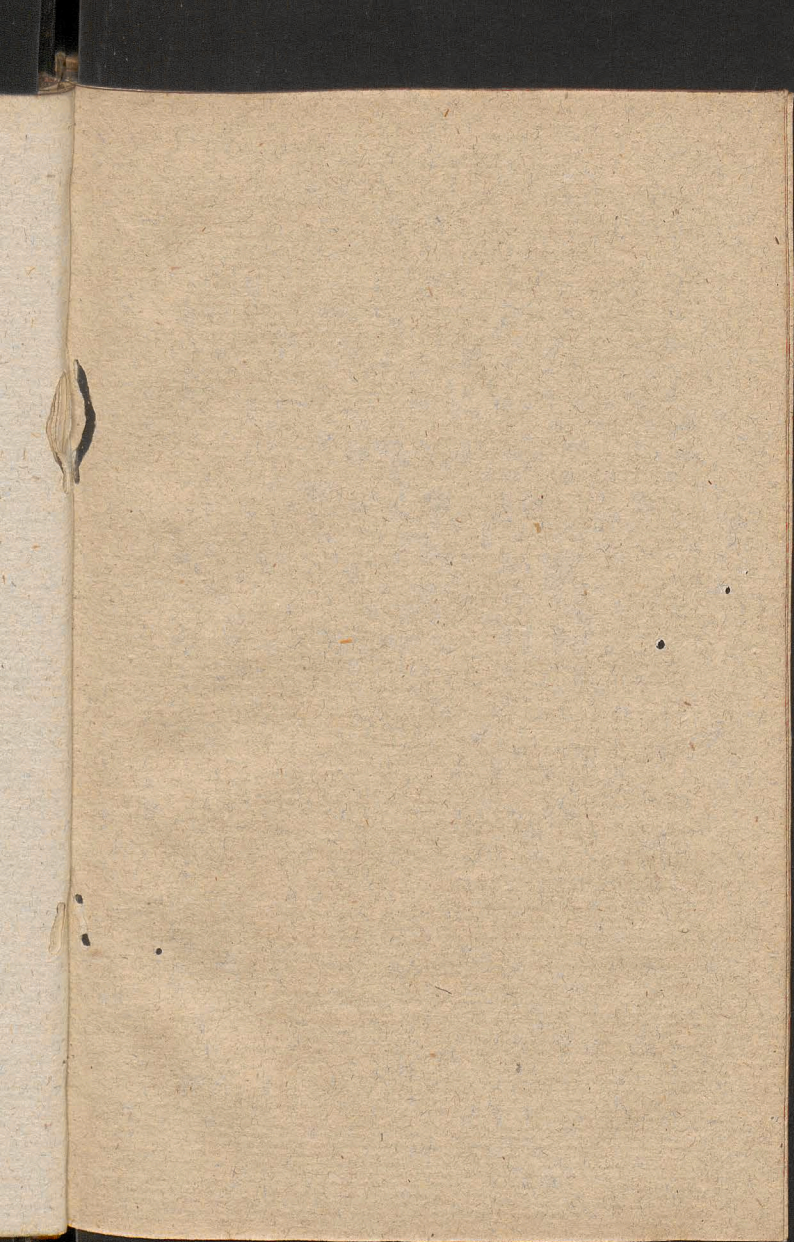

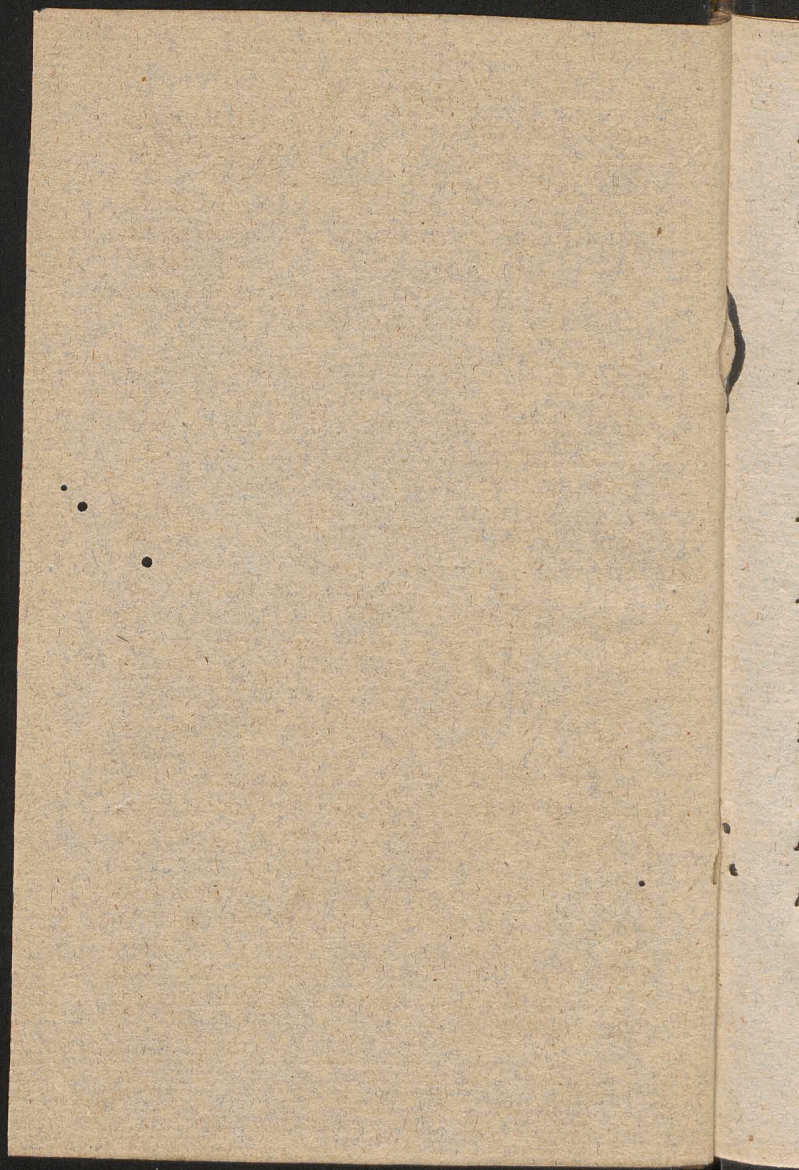

JUNIUS.

- A. 21 F. 3 Aloysii C. *dx* L. 1 N. F. Gl. Vesp. de
 seq. com. præc. & S. Paulin. E.C. SOLSTI-
 TIUM ÆSTIVUM h. 3. m. 4 *Vesp.*
- R. 22 F. 4 *Vig.* S. Joan. de qua nil in Off. &
 Mis Decret 1706. Barnabæ Ap. *dx Maj.* ex
xt huj. 9 L. & com. S. Paulin. in L. & M.
 Gl Cr. P. Ap. Vesp. de seq. tnt * *Mis. Votiv.*
 & *Defunct.* prohib per *Oct.* * *Judic.* *Spir.*
Silent
- A. † 23 F. 5 SOLEM SS. CORPOR; CHRI-
 STI *dx* 1 *cl.* cum *Oct.* Off. pr. in M. Gl. *Ec-*
ce Panis Spr. dic. si *Mis* de *Oct.* Cr P. Nat.
 p. *oct.* *Processio* SOLEMNISSIMA in *Vesp.*
 com. seq. * *Decresc.* h. 8 m. 6. mane.
- A. 24 F. 6 Nativit. S. Joan. Bapt. *dx* 1 *cl.* cum
Oct. Off. pr. com. *Oct.* Corp. in L. & M. Gl.
 Cr. P. Nat. in *Vesp.* com. *Oct.*
- A. 25. Sab. de *Oct.* Corp. *dx* com. *Oct.* S. Jo-
 an. in L. & M. Gl. 3 Or. *Conc.* *Ecce Panis*
 Cr. P. Nat. *Vesp.* de seq: com. Dom. & *oct.*
 Corp. & S. Joan. * *Cras denunc jej:* F. 3 &
Fest. celeb. F. 4.
- R. 26 DOM. 2 p. *Pent. inf.* *Oct:* Corp: Joan. &
 Paul. MM. *dx* 9 L. & com. Dom. & 2 *Octav:*
 in L. & M. Gl. Cr. P. Nat. Ult. Ev. D. in *Vesp.*
 com. Dom. *Oct.* Corp. ac *Oct.* Nat. S. Joan.
- A. 27. F. 2 de *Oct.* Corp. *dx* Oia *ut* 25 *huj.* &
 pr. *Vesp.* de *Oct.* com. S. Joan.
- A. 28 F. 3 *Vig.* cum *jej.* de *Oct.* Corp. *dx* ut
 heri 9 L. *Vig.* com. *Oct.* S. Joan. & *Vig.* in L.
 & M. *relqa.* *ut ante* Ult. Ev. *Vig.* *Vesp.* de
 seq. com. *Oct.* Corp: & OO SS. Ap. ant.
Trad. v. *Annunc.* Or, ex *Fest:* Div. Ap 15.
 Julii int. P. R. P. D

JULIUS.

R. † 29 F. 4. PETRI & PAULI *Ap. dx x cl.*
cum Oct. Off pr com. Oct. Corp. ac OO SS.
Ap. ant. Vos v in omnem Or. ut heri in L.
 & M. Gl. Cr. P. Ap. in Vesp. com. Seq. ut
 in 1 *Vesp.* ac OO. SS. Ap ant. *Estot.* v in
oem.

A. 30 F. 5. Oct. Corp Xti dx com. Nat S Jo-
 an & SS. Ap: ant. *Gloriosi v in oem* in L: &
 M. Gl. Cr. P. Nat. in Vesp. com: seq. & oct.
 Ap. ant. *Petrus v Constit.* & sic p: tot. Oct.
 * F.P.* Cras ad Popul: Cordis Jesu celebrat.

JULIUS Dierum XXXI.

A 1 F. 6 Oct. S Jonn Bapt dx L. 1 N. F. com.
 Oct. SS. Ap. in L. & M. Gl. Cr. P. Ap. Vesp.
 de seq. com. præc: & Oct. Ap. ac SS. MM.
 Procef. *Novil: h. 1 m. 9 Vesper.

A. 2 Sab. Visitat. B. V. M. dx Maj. Off. pr. 9
 L. SS. MM. com. Oct. Ap. & SS. MM: in L
 & M. Gl. Cr. P. B. *Et te in Visit.* in Vesp.
 com: Dom ant. *cognov.* & Oct. SS. Ap.

R. 3 DOM. 3 P. Pent. de Ea dx Off. ut ibi ad
 Mat. hymn. Noct ad Laud. *Ecce* com. SS.
 Ap. in L. *sine Suff.* in M. Gl. 3 *Or. non dic.*
 Cr. P. Ap. ad Prim. 4 Psalm. cum *Symb. si-*
ne prec. Vesp. de seq. com. Dom. & Oct.

A. 4. F. 2 Joseph. Calaf. C dx Off. 27 Aug. L.
 1 N. F. com, Oct in L: & M. Gl. Cr. P. Ap.
 Vesp de seq. com. præc. & Oct SS. Ap.

A. 5 F 3 Cordis JESU dx Maj. F. 6 post Oct.
 Corp. Xti Off, pr. p. *alig. loc.* com. SS. Ap.
 in L & M. Gl. Cr. P. † in Vesp. com. seq.
 Petrus Ap. Or. pr.

JULIUS.

- R. 6 F. 4. Oct SS Ap *dx* L. 1 N. F. M. pr. Gl.
Cr. P. Ap. Vesp, de seq. *ut not in Brev. pro
pr Eccl. com. S. Petri ut ibi.*
- R. 7 F. 5. Commem S. Paul. Ap. *dx ex 30 Ju-
nii* Off. Pr. com. S. Petri in L. & M. Gl. Cr.
P. Ap. Vesp de Fest *ut ibi p. pr. Eccl. com.
S. Petri & seq.*
- A. 8 F. 6. Elisabeth Reg. Vid. *sdx* Off. pr. Suff.
in M: Gl. 2 Or *a. cunct.* 3 *ad Libit.* Vesp. de
seq com. præc.
- R. 9 Sab. Patron. Reg. Suec. *dx* ubi deest 9
L. 8 L. div in 2 Mis. pr. Gl. *sine* Cr: Vesp.
de seq com Dom. tnt *præval. * Cresc. hor.
& m. 18 mane.*
- A. 10 DOM. 4p. Pent. B. JOAN. de DUKLA
C. P. R. P. *dx & cl. cum Oct.* L. 1 N. Beat. 3
N. *Nolite* 9 L. & com. Dom. in L. & M. Gl.
Cr P. Ttt. U. E. D: in Vesp. com. Dom. &
seq. tnt:
- R. 11 F. 2 Sept. Fratr. MM. *sdx ex heri ponit
hod rae Vicin.* L. 1 N. F. 9 L. S. Pii com Oct.
& S M. in L & M. Gl. Cr. Vesp. de seq.
com. præc. & Oct. & SS. MM. Nabor.
- A. 12 F. 3 Joan. Qualb. Ab. *dx* L. 1 N. F. com.
Oct & SS MM. in L. & M. Gl. Cr. Vesp.
a cap. de seq. com. præc. & Oct.
- R. 13 F. 14 Margarithæ V. M. P. R. P. *dx* L. 1 N.
F. com. Oct in L. & M. Gl. Cr. Vesp. a
cap. de seq: com. præc. & Oct. * F. P.
- A. 14 F. 5 Bonavent. E. C. E. D. *dx* L. 1 N.
Sap. com. Oct. in L: & M. Gl. Cr. Vesp. de
seq com: præc & Oct: ac S. David. P. R. P.
- A. 15 F. 6 Divis. Apost. *dx Maj.* int. P. R. P. 9
D x

JULIUS.

- L. S. Dav. com. Oct & S. Dav. *ex t Vesp.* in
 L. & M Gl 4 Or. *add pro grat. action. quæ
 habet post Vot. SS. Trin. pro Viç. de Cru-
 cig. report, Cr. P: Ap. PROCES TE DE-*
 UM Vesp. de seq; com: præc: & Oct. ac
 SS. MM. Andrea P. R. P. * *Plenil. h. 4 m,
 26 Vesp. F. P.*
- A. 16 Sab com. B. V. M. de Mont. Carm. *dx
 Maj. Off. pr. 9 L. SS. MM. com. Oct. & M.
 M. in L. & M Gl. Cr. P. B. Et te in comm.
 in Vesp. com. seq. ut in t Vesp. & Dom.
 Mont.*
- A. 17 DOM. 5 p. Pent. Oct. B. Joan. *dx L. 1
 N. Dom. incip. 2 N. ex 8va S. Stanisl. Kost.
 3 N. Nolite 9 L. & com. Dom. in L & M.
 Gl. Cr. P. Ttt. U.E. D. Vesp. a cap. de seq.
 com. præc. & Dom. ac SS Symphor. MM.*
- A. 18 F. 2. Simon. de Lipn. C. P. R. P. *dx L.
 1 N. F. 3 N: Nolite 9 L. & com. SS. MM. in
 L. & M Gl: Vesp a cap. de seq. com præc.*
- A. 19 F. 3 Vincent: a Paul. C. *dx L. 1 N. F. 3 N.
 Designavit in M. Gl. Ev. ex 3t huj. Vesp. a
 cap: de seq. com. præc.*
- A. 20 F. 4 Ceslai C. P. R: P. *dx L. 1. N, F. 3
 N. & M. ut heri in Vesp. com. seq. & S.
 Prax. V.*
- R. 21 F. 5 Anaclet P. M. *sdx loc. pr. ex 13 huj.
 9 L. & com. S. Prax. Suff. in M: Gl. 3 Or. a
 cunã Vesp. de seq. com. præc.*
- A. 22 F. 6 Mariæ Magdal: *dx Off. pr. in M. Gl.
 Cr. Vesp a cap. de seq. com. præc. & S. Li-
 borii E. C. * F. P.*
- R. 23 Sab. *Vig. S. Jacob. Apolinar. E. M. dx*

1
2
3

100

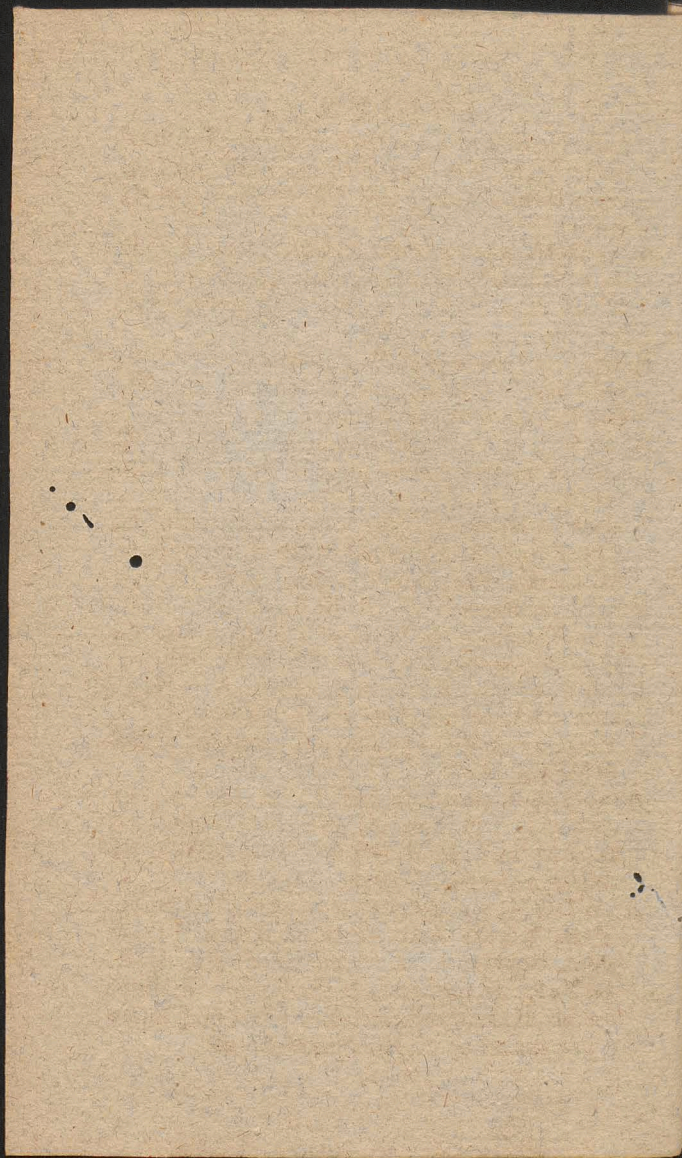

I
i
c
n
A
2
I
f
R.
I
C
A.
C
t
A.
R.
R.
C
A.
C
f
A.

JULIUS.

L. 1. N. Sab. 9 L. & com. Vig. ac S. Libor^o
in L. & M. Gl. Ult. E. Vig. Vesp. de seq^o
com. Dom. *Obsecro* tnt. * *Decresc.* h. o m 33
mane.

A. 24 DOM 6 p. Pent. B. CUNEGUND: P: R. P.
dx t cl. cum Oct: 9 L. & com. Dom. in L. &
M Gl. Cr: P. Ttt. U. E. D. in Vesp. com.
seq. tnt

R. 25. F. 2 Jacobi Ap: *dx 2 cl.* non celebr: Off:
pr. com. S. Christ. in L. & M. *prio.* tnt. Gl:
Cr: P. Ap in Vesp. com seq. * F. P.

A. 26 F. 3 Annæ *dx Maj:* com. Oct: in L. & M.
Gl Cr. in Vesp. com. seq. & Oct: ac S. Pan.
tal: M. * F. P.

A. 27 F. 4 Henrici C. *dx loc:* pr. *ex t5 huj.* L.
1 N F. 9 L. S. M. com. Oct. & S. M. in L. &
M Gl Cr Vesp. de seq. com. præc. & Oct.

R. 28 F. 5 Botvidi M. P: R: S. *dx L. 1 N. F.*
com. Oct. in L. & M. Gl. Cr Vesp. a cap. de
seq. com. præc. & Oct. ac SS. MM. Felic.

R. 29 F. 6 Olavi R. M. P. R. S. *dx L. 1 N. F.*
com. Oct. & SS. MM, in L. & M. Gl: Cr.
Vesp. a cap. de seq. com. præc. & Oct: ac SS
MM. Abdon.

A. 30 Sab: Camilli de Lel. C. *dx loc:* pr. *ex*
18 huj L 1 N. Sab. 9 L. SS. MM. com. Oct.
& MM. in L. & M. Gl: Cr. Vesp. a Cap: de
seq. com: præc. & Dom: *Sapient.*

A. 31 DOM: 7 p. Pent t Aug. Oct. B. Cuneg:
V. *dx L. 1 N: incip.* ex Dom. t Aug: 9 L. &
com. Dom: in L. & M. Gl. Cr. P. Ttt. U. E.
D. Vesp. de seq. com. S Paul. præc. & Dom:
ac SS MM. Machab: * *Novil h: 2 m. 5 mane*
* *per tot, Aug. Judic. Spirit. silent.*

AUGUSTUS Dierum XXXI.

- A. 1 F. 2** Petri ad Vincula *dx Maj.* Off. pr. 9
 L. SS. MM com. S. Paul. & MM. in L. &
 M. Gl. Cr. P. Ap. in Vesp. com. S. Paul. seq.
 & S. Steph. M. ac S. Cathar: Vast: P. R. S.
R. 2 F. 3 Helenæ V. M. P. R. S. *dx loc. pr. ex*
31 Jul. 9 L. & com. S. Steph. ac S. Cathar.
 in L. & M. Gl. *sine Cr.* in Vesp. com. seq.
R. 3 F. 4 Invent. S. Steph. M. *sdx Suff.* in M:
 Gl. 2 Or. a cunct. 3 *ad Lib.* Vesp. de seq.
 com. præc.
- A. 4 F. 5** Dominici C. *dx L.* 1 N.F. Gl. Vesp.
 de seq. com. præc. Hymn. term. *Jesu.*
- A. 5 F. 6** Dedicat. ad Niv: B. V. M. *dx Maj.* in
 M. Gl. Cr. P. B. *Et te in Fest.* Vesp. de seq.
 com. præc. & SS. MM. Xysti.
- A. 6** Sab. Transfig. Dni *dx Maj.* 9 L. & com.
 SS. MM. in L. M. Gl. Cr. *Præf. Nat.* tnt. in
 Vesp. com. seq. ant. pr. & Dom. *Ego* ac S.
 Donat. M. * *Cras denunc. Vig. cum jej. Sab.*
seq. ratione Fest. Assump.
- A. 7** DOM. 8 p. Pent. 2 Aug. Cajetani C. *dx*
 L. 1 N. Dom. *incip.* 9 L. & com. Dom. ac S.
 M. in L. & M. Gl. Cr. P. Ttt. U. E. D. in
 Vesp. com. Dom. & seq. * *Cresc: h. 7 m. o*
mane.
- R. 8 F. 2** SS. Cyriaci MM. *sdx Suff.* in M. Gl.
 2 Or. a cunct: 3 *ad Lib.* Vesp. a cap. de seq.
 com. præc. & S. Roman. M. *Suff.*
- R. 9 F. 3** *Vig. sine jej.* SS. Nazarii MM. *sdx loc:*
pr. ex 28 Julii L. 1 N. F. 9 L. & com. Vig. &
 S. M. *Suff:* in M. Gl: 2 Or: *Vig.* 3 S. M. U.
 Ev. Vig. Vesp. de seq. tnt.

AUGUSTUS!

- R. 10 F. 4 Laurentii M. *dx 2 cl. cum Oē. Off.*
 pr. in M. Gl. *tnt in Eccl. pr. Cr. in Vesp.*
 com. seq & SS MM. Tiburtii.
- A. 11 F. 5 Marthæ V *sdx loc. pr. ex 29 Jul. 9*
 L. SS. MM: com. Oēt: & MM. in L. & M. Gl
 Vesp. de seq: com: præc: & Oēt.
- A. 12 F. 6 Claræ V. *dx L. 1 N F. com. Oēt. in*
 L. & M. Gl. Vesp. a cap de seq. com. præc.
 & Oēt ac SS, Hypol. MM
- A. 13 Sab. *Vig. cum Sej Hieronym. Emil. C.*
dx loc. pr. ex 20 Jul. 9 L. Vig com. Oēt &
Vig ac SS. MM. in L. & M. Gl. Ult. Ev. Vig.
in Vesp. com. Dom. omnis Oēt. & S. Euseb,
** Cras denunc fest. Celebr. Assum F. 2.*
- R. 14 DOM. 9 p. Pent 3 Aug. de Ea *sdx ad*
 Hymn *Noctē ad L. Ecce com Oēt. & S. Eu-*
 feb in L. & M. Gl. Cr. P. Ttt. *Suff. & præc.*
n. dic. ad Prim. 4. Psalm. cum Symb. Vesp.
*de seq. tnt. Hymn Jesu * Plenil h. 1 m 13*
mane,
- A. 15 F. 2 ASSUMPTION. B. V. M. *dx 1 cl. cum*
 Oēt. in M. Gl. Cr. P. B. *Et Te in Assump. per*
 tot Oēt. BENEDE. HERB. in Vesp. com. seq.
- A. 16 F. 3 Rochi C P. R. P. *dx L. 1 N. F. com.*
 Assump. & S, Laur. in L. & M. Gl. Cr. P. B.
 Vesp. a cap. de seq. ut in *1 Vesp. Or. pr.*
 com. præc. & Assump
- R. 17 F. 4 Octav. S. Laurent M. *dx com Af-*
 sump. in L: & M. Gl. Cr. P. B. Vesp. a cap.
 de seq. com. præc. & Assump. ac S. Agap M.
- A. 18 F. 5 Joan. a Facun C *dx ex 12 Junii L.*
 1 N. F. 9 L. S. M. com. Ass. & S. M. in L. &
 M. Gl. Cr. P. B. Vesp. a cap. de seq. com.
 præc. & Assumpt.

AUGUSTUS.

- A. 19 F. 6 Antonii de Pad. C. ex 15. Jun. L. 1
N. F. com. Ass. in L. & M. Gl Cr. P. B. Vesp.
a cap. de seq. com. præc. & Assump.
- A. 20 Sab. Bernard. Ab. 2x L. 1 N. Sab. com.
Ass. in L. & M. Gl Cr P. B. Vesp. de seq.
& hymn. mut. com Dom. tnt. *Sapient.*
- A. 21 DOM. to p. Pent. 4 Aug. Hyacynthi C.
P. R. P. 2x t cl. cum Oct. L. 1 N. Beat. 9 L.
& com. Dom. in L. & M. Gl. Cr. P. B. U. E.
D. in Vesp. com. seq. ut in 1 Vesp. & Dom.
tnt. *Decres.* h. 5 m. 59 Vesp.
- A. 22 F. 2 Oct. Assumpt. B. 2x 9 L. SS, MM.
Timoth. com. S. Hyac. & MM. in L. & M.
Gl. Cr. P. B. in Vesp. com. seq. & S. Hyac.
- A. 23. F. 3 Vig. sine Jej. Philip. Benit C. 2x L.
1 N. ex Dom præc. 9 L. Vig. com. S. Hyac.
2x 1 Vesp. ac Vig. ant. & F. 3 Or. pr. in L. &
M. Gl Cr. U. E. Vig. Vesp. de seq. com.
præc. tnt.
- R. 24 F. 4 Bartholomæi Ap. 2x 2 cl. in M. Gl.
Cr. P. Ap. in Vesp. com. seq. tnt.
- A. 25. F. 5 Ludovici Reg. C. 2x com. Oct. ant.
& ex 1 Vesp. in L. & M. Gl. 3 Or. Conc. Cr.
Vesp. de seq. com. præc. & Oct. ac S. Ze-
phir. M.
- A. 26 F. 6 Basilii E. C. E. D. 2x ex 14 Jun. L. 1 N.
F. 9 L. S. M. com. Oct. & S. M. in L. & M. Gl,
Cr. Vesp. a cap. de seq. com. præc. & Oct.
- A. 27 Sab. Transl. S. Casim. C. P. R. P. 2x L. 1
N. Sab. 2 N. pr. 3 N. Sint Lumb. com Oct. in
L. & M. Gl. Cr. Vesp. de seq. com. Oct. S.
Hyac. ut in 1 Vesp. & Dom. *Observa* tnt.

. r
sp.

m.
q,

. c.
L.
E.
n.

. f.
l.
. c.
. c.
x

. .

. .
. .
. .

. .
y

. .
u

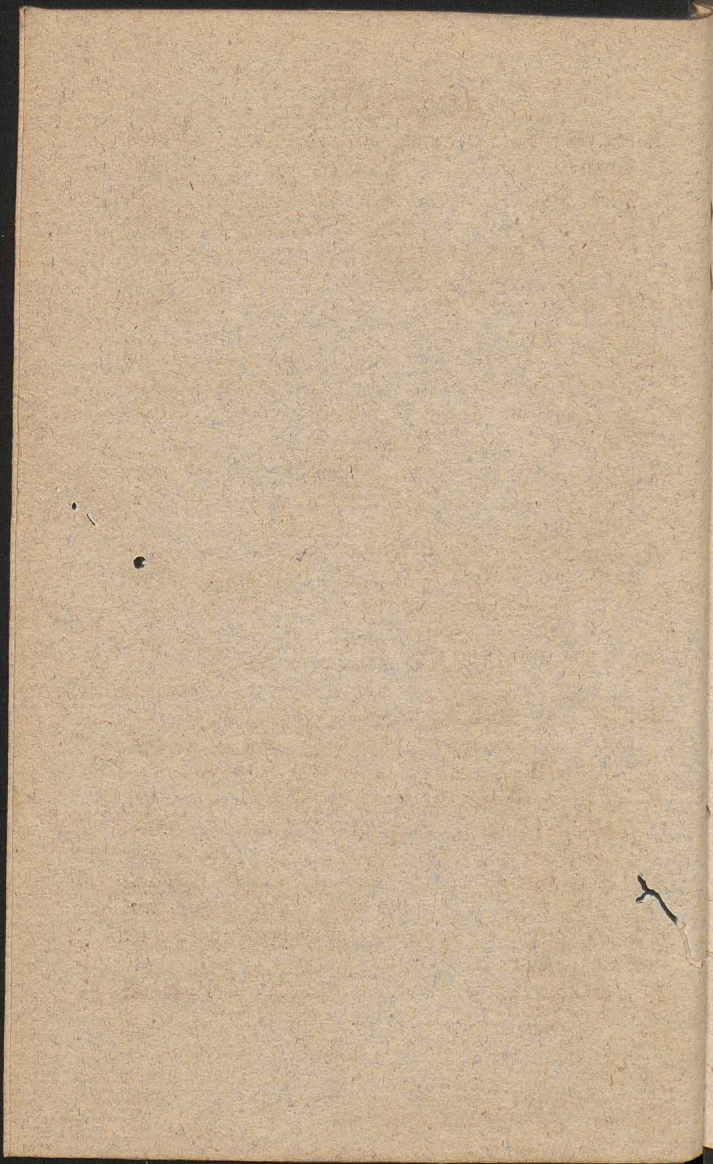

A
a
R
A
A
R.
A
A
A.

AUGUSTUS

A. 28 DOM: 11 p. Pent: 5 Aug: *Dedicat: Eccl: Cathed: Posnan: dx t cl. sine oã: 9 L. Dom: com: Oã: S. Hyac: & Dom: in L & M gl: Cr: P. Ttt. U. E. D. in Vesp: com. seq. & Oã: S. Hyac: ac Dom: tnt.*

PRO MEMORIA

a 28 Aug: Pro Regio insigni Colleg: S. Joan: Bapt: vide in fine Directorii.

R. 29 F. 2 Decollat: S. Joan: Bapt: dx 9 L. & com. S. Sabin: in L. & M. gl: Vesp: a Cap: de seq: com: præc: & SS. MM. Felic: * Novil: h. t m 59 Vesper:

A. 30 F. 3 Rosæ Liman. V. dx 9 L. & com: SS. MM. in L. & M. gl. Vesp: a Cap. de seq: com: præc.

A. 31 F. 4 Raymund: Nonat. C. dx ut in loco in M. gl: Vesp: a Cap: de seq: com: præc: & S. Ægidii Ab. ac SS. 12 Fratr: MM

SEPTEMBER Dierum XXX.

R. 1 F. 5 Æschili E. M. P. R. S, dx fuit loc. pr. 15 ex 12 Junii 9 L, & com. S. Ægid: & SS. MM. in L. & M. gl. in Vesp: com: seq:

A. 2 F. 6 Stephan. Reg: C. dx L. 1 N. F. Suff: in M. gl: 2 Or: a cunct: 3 ad lib: Vesp: de seq: com: præc:

A. 3 Sab. Bennon. E. C. P. R. P, dx ex 16 Jun: L. 1 N. F. gl. Vesp: de seq. com. Dom. cum audis: tnt. * Cras denunc. Jej. consvet F. 4 ac Fest. celebr: Nat, B. F. 5,

A. 4 DOM: 12 p. Pent. 17bris S. JOACHIM

SEPTEMBER

C. PROTECT. R. P. *dx t cl: cum* Oñ: Off: pr.
 9 L. & com. Dom: in L. & M gl: Cr: P. Ttt.
 U. E. D. in Vesp: com Dom. & seq.

A. 5 F. 2 Laurent. Justin: E. C. *dx* L. 1 N. ex
 heri *incip.* com. Oñ. S. Joach: in L. & M.
 gl: 3 Or. *Conc* Cr: Vesp. de seq. com: præc:
 & Oñ. * *Cresc: h. o. m. t post merid.*

A. 6 F. 3 Julian. V. *dx ex 19 Iul.* Hymn. pr. L.
 1 N. F. com. Oñ: in L. & M. gl: Cr: Vesp:
 2 Cap: de seq. com. præc: & Oñ: * *Cras*
in Colleg: Vot. ob Elect: S R M.

R. 7 F. 4 Iej: *Consuet.* Christinæ V. M. P. R. P.
dx ex 24 Iul: L. 1 N. F. 3 N. *Thesaur:* com:
 Oñ: in L. & M. gl: Cr: Vesp: de seq. com:
 præc.

A. 8 F. 5 NATIVIT: B V. M. *dx 2 cl: cum*
Oñ: celebr: 9 L. & com. S. Adrian. in L. &
 M. *priv:* tnt. gl Cr. P. B. *Et te in Nativ. p.*
 Oñ: in Vesp: com: seq. & S. Gorgon. M.

A. 9 F. 6 Ignatj: C. *dx ex 31 Iul:* L. 1 N. F. 9
 L. S. M. com. Oñ: S. Joach: & Nat: B. ac
 S. M: in L. & M. gl: Cr: P. B. Vesp. a Cap. de
 seq. com. præc: & 2 Octavar.

A. 10 Sab. Nicolai de Tolent. C. *dx* com, 2
 Oñ: in L. & M. gl: Cr: P. B. Vesp: a Cap:
 de seq. *ut in t Vesp.* com, præc: & Dom. *in*
omnibus item Nat. B. & SS Prothi MM.

A. 11 DOM. 12 p. Pent. 2 7bris Oñ: S. Joa-
 chim: C. *dx* L. 1 N. Dom curr: 9 L. & com.
 Dom: ac Nat: B. item SS. MM. in L. & M. gl,
 Cr: P. B. U. E. D. Vesp: de seq. com. præc:
 & Dom: tnt.

A. 12 F. 2 SS. Nomin; B, V. M. *dx* Maj: ex

SEPTEMBER

- Dom. inf. Oā: Nat. Off: ut loc: pr: de Nat: B. nil in M. gl: Cr: P. B. Et te in Festiv. in Vesp. com. seq. tnt. Plenil: h. 8 m 25 Vesper*
- A. 13 F. 3 Francisc Frem: Vid *dx ex 21. Aug: L. 1 N. F. com. Nat. B. in L. & M. gl. Cr: P. B. Vesp: de seq. com. præc. & Oct: Nat.*
- R. 14 F. 4 Exaltat: S. Crucis *dx Maj. Off: pr. com: Nat: B. in L. & M. gl: Cr: P. † in Vesp. com; seq. ut in t Vesp: & S. Nicomed: M. * F. P. * Cras Examen Ordinandorum.*
- A. 15 F. 5 Oct: Nat: B. *dx Off ut ibi 9 L. & com. S. M: in L. & M, gl: Cr: P. B. in Vesp: com. seq: & SS. MM. Euphem.*
- R. 16 F. 6 Cornelii MM. *sdx L. 1 N. F. 9 L. & com. SS. MM. Suff: in M. gl: 2 Or: MM. 3 a cunct: Vesp: de seq: com; præc:*
- A. 17 Sab: Impref. Stigm: S. Francisc: C. *dx Off: ut ibi in M. gl: Vesp: a Cap: de seq: com: præc. & Dom: ne reminisc. * Cras promulg: IV. TEMP.*
- A. 18 DOM: 14 p. Pent: 37bris Joseph: a Cu-
pert: C. *dx Lect: pr: 9 L. & com: Dom: in L, & M. gl: Cr: P. Ttt: U. E. D. Vesp: a Cap: de seq: com: præc: & Dom:*
- R. 19 F. 2 Januarii MM. *dx L. 1 N. ex heri incip: gl: Vesp: a Cap: de seq: com: præc:*
- R. 20 F. 3 Vig: sine Iej: Eustachii MM. *dx L. 1 N. F. 9 L. & com: Vig: in L, & M. gl: U. E. Vig. Vesp: de seq: com: præc: * Decresc; h. o. m. 30 Vesp:*
- R. 21 F. 4 IV. TEMP: Mathæi Ap: *dx 2 cl: Off: ut ibi 9 L. & com: F. ant: & Or: pr:*

SEPTEMBER

v ex Psalt. F. 4 in L. & M. gl: Cr: P. Ap: U.
E. F. in Vesp: com: seq: & SS. Mauritii
MM. * F. P

A. 22 F. 5 Thomæ de Villa Nov: E. C. *sdx loc.*
pr: *ex 18 huj.* L. 1 N. F. 9 L. & com: SS.
MM. Suff: in M. gl: 2 Or: MM. 3 *a unct:*
Vesp: a Cap: de seq. com. præc: & S. The-
clæ V. M. Suff.

R. 23 F. 6 IV. TEMP: Lini P. M. *sdx* L. 1 N.
A Milet: 9 L & com: F ac S. Thecl: Suff:
in M. gl: 2 Or. F. 3 S. Thecl: U. E. F. Vesp:
de seq. com: præc: * ÆQUINOCTIUM
AUTUMNALE *h. 4 m. 3t mane.*

A. 24 Sab: IV. TEMP. Fest: B. M. V. de
Merced: *sdx Maj.* 9 L. & com: F. in L. & M.
gl. Cr: P. B. *Et te in festiv.* U. E. F. ORDI-
NES SACRI Vesp: de seq. com: Dom:
tnt. Adonai,

A. 25 DOM: 15 p. Pent. 4 7bris B. LADI-
SLAI DE G. ELN: C. P. R. P. *sdx t cl cum*
Oct. L. 1 N. *Beat* 3 N. *Nolite* 9 L. & com:
Dom: in L. & M. gl: Cr: P. Ttt: U. E. D. in
Vesp: com: seq: & Dom: *tnt.*

R. 26 F. 2 Iosaphat E. M. P. R. P. L. 1 N. ex
heri incip: 2 N. *Principes* 3 N. *siquis vult*
9 L. SS. MM. com: Oct: & MM. in L. & M.
Sacerdotes gl: Cr: Vesp: a Cap: de seq:
com: præc: & Oct:

R. 27 F. 3 Transl: S. Stanis: E. M. P. R. P. *sdx*
L. 1 N. F. com: Oct: in L. & M. gl: Cr:
Vesp: a Cap: de seq: com: præc: & Oct:
* F. P.

R. 28 F. 4 Venceslai M. P. R. P. *sdx* com: Oct:

J.
ii

C.
S.
L.
-

J.
:
:
M

e

-

:

-

n

:

n

K

f

c

s

:

s

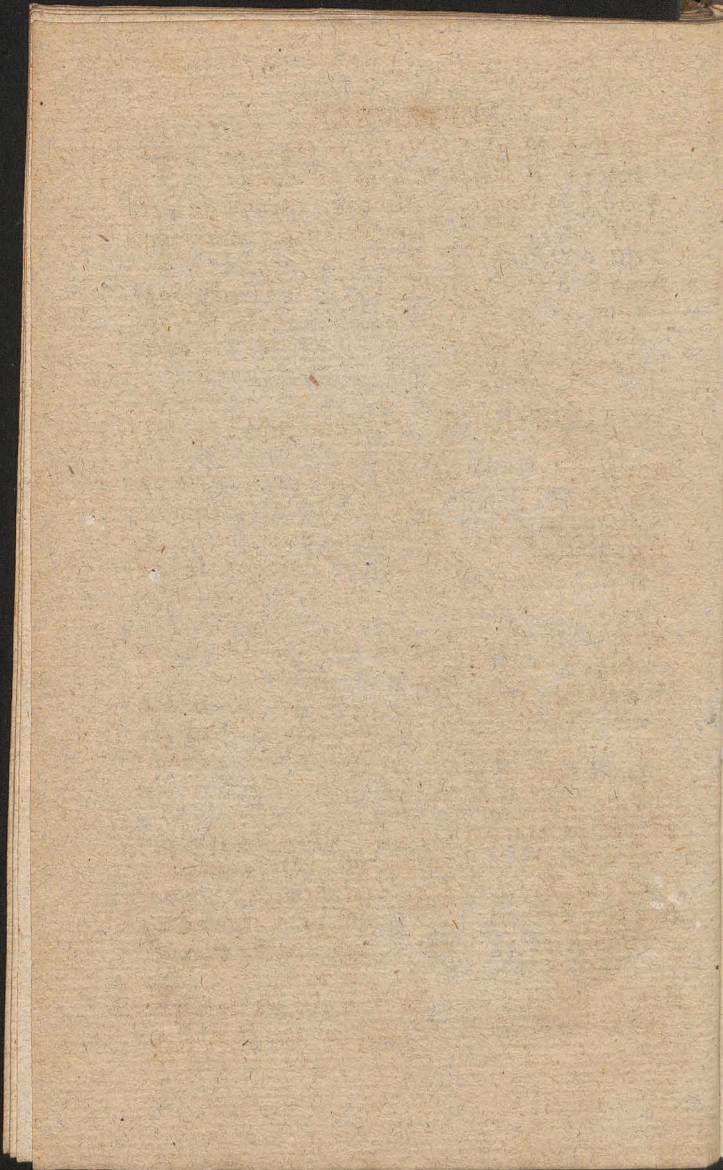

A.

A.

A,

I

f

R

Al

A.

c

A

I

V

R.

e

'a

. A. 7

d

*

R. 5

ca

SEPTEMBER

- in L & M. gl: Cr: Vesp: de seq: com: præc:
*tnt. * F. P. Novil: h. o. m. 56 mane.*
- A. 29 F. 5 Dedic: S, Michael: Arch: *dx 2 cl:*
 Off: pr: in M gl: Cr: in Vesp: com: seq:
*tnt. o Doct̄or. * F. P.*
- A. 30 F. 6 Hieronym C. E. D. *dx L. 1 N. Sap:*
 com: oct: in L & M. gl. Cr: Vesp. a Cap:
 de seq. *respective* com: præc: & Oct: ac S.
 Remig: * F. P.

OCTOBER Dierum XXXI.

- A. 1 Sab: (*In Collegiat. S. Ioan*) Francif:
 Frem: Vid: *dx ex 2t Aug: L. 1 N Dom: 5*
7bris incip: 9 L. S. Remig: com: Oct: & S.
 Remig: in L. & M. gl: Cr: Vesp: a Cap: *de*
 seq: *ut in t Vesp: com: præc: & Dom: ada-*
periat.
- Alibi CA. Augustini E. C. E. D. dx ex 28*
Aug: L. 1 N. Sap. 9 L. Ec. ut supra.
- A. 2 DOM: *16 p. Pent. 1 Octobr: Oct B. La-*
dislai C. dx L. 1 N. Dom. incip: 2 N. ex 8va
S. Stanisl: Kost: 3 N. Nolite 9 L. & com:
 Dom: in L, & M. gl: Cr: P. Ttt. U. E. D. in
 Vesp: com: Dom: & seq.
- R. 3 F. 2 Cosmæ & Damian. MM. *sdx loc: pr:*
ex 27 7bris Suff: in M. gl: 2 Or: a cunct: 3
ad Lib: Vesp: de seq: com: præc:
- A. 4 F. 3 Francisci C. *dx in M gl: Vesp: a Cap*
 de seq: com: præc: & SS. MM. Placid:
 * *Cresc: h. 6. m. 2 Vesp: * F. P.*
- R. 5 F. 4 Fest: Reliq. Eccl: Upfal. *dx loc. pr:*
ex Dom: p. Fest: S. Mathæi int. P. R. S. 9

OCTOBER

- L. & com: SS. MM. in L. & M. gl. *sine Cr:*
 Vesp: a cap: de seq. com: præc.
- A. 6 F. 5 Brunon: C. *dx* L. 1 N. F. gl. Vesp: a
 Cap: de seq: com: præc. & S. Marci P. C. ac
 SS. MM. Sergii.
- R. 7 F. 6 Transl: S. Æschili E. M. P. R. S *dx*
 loc: pr: *ex heri* L. 1 N. F. 9 L & com: S. Mar-
 ci ac SS. MM. in L & M gl: Vesp: a cap-
 de seq: com: præc:
- A. 8 Sab: Birgittæ Vid: P. R. S *dx* L. 1 N. F.
 gl: in Vesp: com: Dom: *Refulsit.*
- Vir: 9 DOM: 17 p. Pent: 2 Octobr: de Ea *sdx*:
 Off: ut ibi ad Prim: 4 Psalm: cum Symb: *prec:*
Domin: in M, gl: 2 Or: a cunct: 3 ad Lib:
 Cr: P. Ttt: Vesp: de seq. com: Dom.
- A. 10 F. 2 Gratiar: Actio: int: P. R. P. *dx*
Maj. Off: pr: Mis: Vot: SS Tttis gl: 2 Or: grat:
 act: ut post hanc Vot: Ev: *cum audierit:* ex
 Mis: pl: MM. Cr: P. Ttt: PROCESSIO TE
 DEUM *pro Vict:* ad *Chocim ex Turcis re-*
port: in Vesp: com: seq:
- A. 11 F. 3 Francisci Borg: C. *sdx* loc: pr: *ex*
heri L. 1 N. F. Suff in M. gl: 2 Or. a cunct:
 3 ad Lib: Vesp: de seq: com: præc:
- A. 12 F. 4 SS: Rosarii *dx* Maj: fuit Dom: 1
 Octobr: in M. gl: Cr: P. B. Et te in Solem:
 in Vesp: com. seq: *Plenil: h. 2 m. 55 mane.
- A. 13 F. 5 Eduardi Reg: C *sdx* Suff. M. ut F.
 3 Vesp: a cap: de seq: com. præc: Suff:
- R. 14 F. 6 Calisti P. M. *sdx* Suff: Mis: ut F. 3
 Vesp: de seq: com: præc.
- A. 15 Sab: Hedvigis Vid: P. R. P. *dx* Maj: L.
 1 N: *Mulier:* in M. gl: *sine Cr:* in Vesp:
 com: seq: & Dom: *Lugebat* * F. P.

OCTOBER

- A. 16 DOM, 18 p. Pent: 3 Octob: **Thereseæ V.**
dx loc: pr: *ex heri* L. 1 N 9 L. & com:
 Dom: in L. & M. gl: Cr: P Ttt: U. E. D.
 Vesp: de seq: com: præc: & Dom.
- A. 17 F. 2 Angelor: Cust: *dx ex 2 huj:* Off: pr:
 gl: Cr: Vesp: de seq: com: præc:
- R. 18 F. 3 Lucæ Evang: *dx 2 cl:* Off: pr: in M.
 gl. Cr: P. Ap: in Vesp: com: seq: * F, P.
- A. 19 F. 4 Petri de Alcant: C. *dx* L. 1 N. F.
 gl. Vesp: a Cap: de seq: *ant: ad Mang:* pr:
 com: præc:
- R. 20 F. 5 Transl. S. Adalb: E. M. P, R. P. *dx*
 in M. gl: *finē* Cr: Vesp: a cap: de seq: com:
 præc. & S. Hilar: Ab * *Decresc: h. 6 m. 57*
mane.
- R. 21 F. 6 Ursulæ & Soc: MM. *dx* L. 1 N. F.
 2 N. *ex com: 2 loc: 3 N. 10 Virg 9 L. &*
 com: S. Hilar: in L. & M. gl: Vesp: (in
Colleg: S Joan) a Cap: de seq: com: præc:
Alibi in Vesp: com: seq:
- A. 22 Sab: (*In Colleg:*) Augustini E. C. E. D.
dx ex 28 August: L 1 N. Sap. in M. gl: Cr:
 Vesp: de seq: & hym: mut: com: Dom: tnt:
Exaudiat.
- Alibi* Ck. Soter: & Caij MM *sdx ex 22 April:*
 L. 1 N. Sab: Suff: in Mis: gl. 2 Or. a cunct:
 3 *ad Lib: Vesp: ut in Colleg:*
- A. 23 DOM: 19 p. Pent. 4 Octob. Joan: Cantii
 C. P, R. P *dx 1 cl. cum Oct:* L. 1 N. Beat:
 9 L. & com: Dom: in L. & M. gl: Cr, P, Ttt.
 U. E. D. in Vesp: com: seq: & Dom:
- A. 24 F. 2 Raphael: Arch: *dx Maj:* Off: pr:
pro aliq: loc- com: Oct: in L. & M, gl: Cr: in
 Vesp: com: seq: Oct: & SS. MM. Chryfant:

OCTOBER

A. 25 **F.** 3 Joan: a Capistr: **C. P.** | **R. P.** *dx ex*
 25 *huj:* **L.** 1 **N.** *ex Dom: præc: incip:* 2 **N.**
ubi n. sunt pr: de com: 2do loc: 3 **N.** *No-*
lite 9 **L.** **SS.** **MM.** *com: Oct: & MM. in L. &*
M. gl: Cr: in Vesp: com: Oct: & S. Evarist:
P. **M.**

A. 26 **F.** 4 de 4 die inf: **Oct:** **S.** Joan: *sdx L.* 1
N. **F.** 2 & 3 **N.** *ut 4 die inf: Oct: S. Stanisl*
Kost: 9 **L.** & *com: S. M.* in **L.** & **M.** **gl:** 3
Or: *Conc:* **Cr:** *Vesp: de Oct*

Viol: 27 **F.** 5 *Vig: sine Jej:* de 5 die inf: **Oct:**
sdx L. 1 **N.** *ex Dom.* 5 **Oct.** 2 & 3 **N.** *ex 5*
die. Oct. S. Stanisl: 9 **L.** & *com: Vig: Mis-*
oes etiam Convent. de Vig. sine gl. & Cr. 2
Or. **Oct.** 3 *Conc.* **Vesp.** *de seq. tnt. * Nouil.*
h. 11 m 29 mane.

R. 28 **F.** 6 **Simonis & Judæ Ap:** *dx 2 cl: in M.*
gl: **Cr. P.** *Ap. in Vesp. com. Oct. * F. P.*

A. 29 **Sab.** de 7 die inf: **Oct.** **S.** Joan, *sdx L.* 1
N. *ex F.* 2 & 3 *post. Dom.* 5 **Octob.** 2 in unam
jungendo 2 & 3 **N.** *ex 7 die inf. Oct. S. Stan.*
K. in **M.** **gl:** 2 **Or.** *Conc* 3 **Eccl.** **Cr.** **Vesp.**
*de seq. ut in 1 Vesp: com. Dom. Vidi * Cras*
denunc. Jej. F. 2 Fest. celebr. OO. SS. F. 3
Fidel. Def. F. 4.

A. 30 **DOM.** 20 *p. Pent. 1 qbris* **Oct.** **S.**
Cantii. **C.** *dx L.* 1 **N.** *Dom incip relq ex oct.*
S. **Stanisl.** 9 **L.** & *com. Dom. in L. & M. gl!*
Cr. P. **Ttt.** **U.** **E.** **D.** in **Vesp.** *com. Dom. &*
respective seq.

R. 31 **F.** 2 *Vig. cum Jej. (in Colleg. S Ioan.)*
Soter & Caji **MM** *sdx ex 22 April. L.* 1 **N.**
F. 9

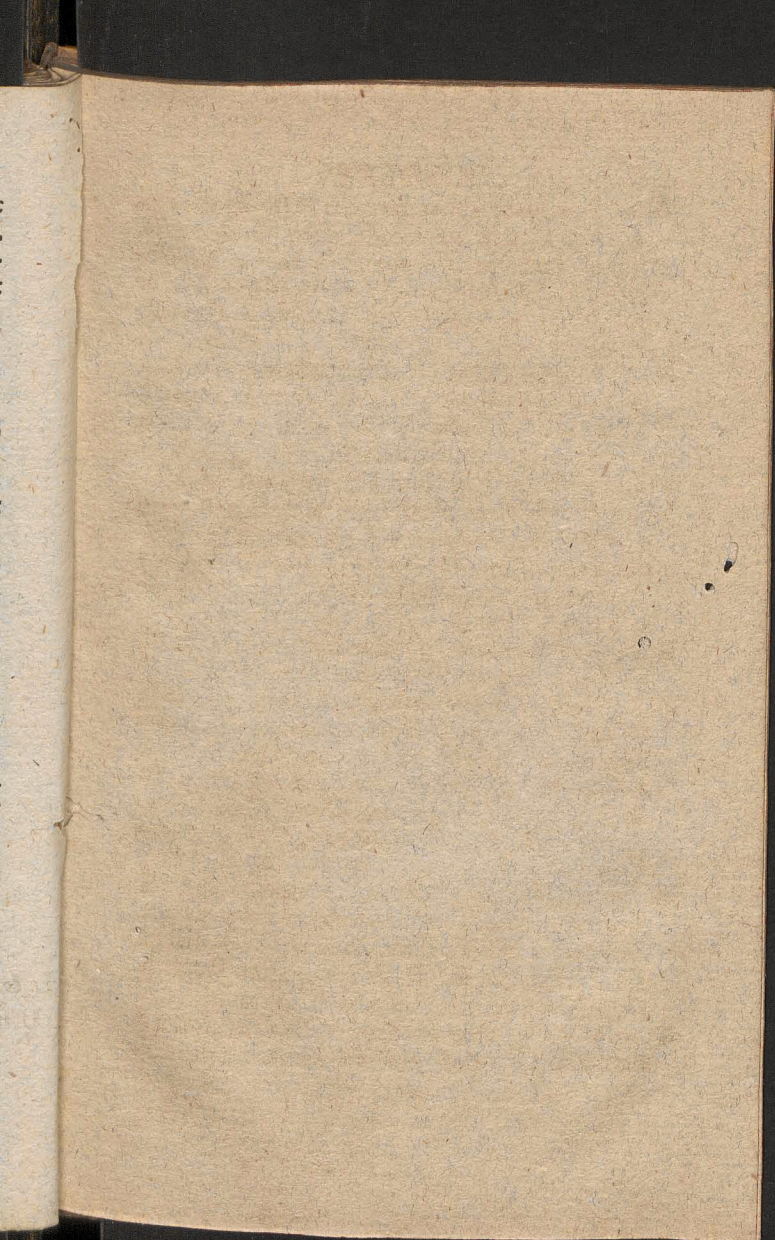

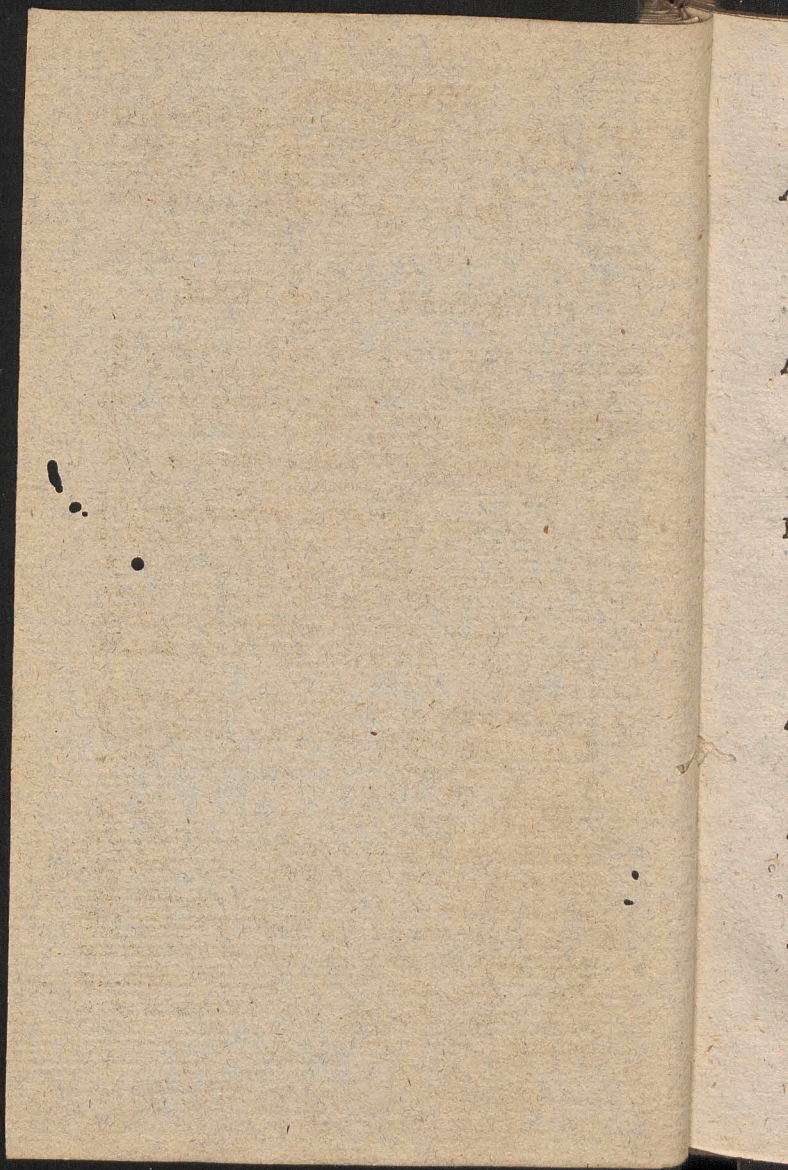

NOVEMBER .

F. 9 L. & com. Vig. Suff. in M. Gl 2 Or. Vig;
 3 a cunct. Ult. Ev. Vig. Vesp. de seq. tnt.
Alibi C. R. 3^t F 2 Vig. cum Jej. Cleti & Mar-
cel. MM. sdx ex 26 April. reliqua ut pro Col-
leg.

NOVEMBER Dierum XXX.

A. 1 F. 3 FEST. OO. SS. *sdx 1. cl. cum Oñ.*
 Off. pr. in M Gl. Cr. per. Oñ. Vesp. de Fest.
 post *Benedic Dno* Vesp. Defunct *sub ritu*
aplici de Præcept: Or: FIDELIUM PRO-
 CESSIO CUM STAT: Mat. Def: *priv. hod.*
 pt. dici.

Nig. 2 F. 4 *Comm. OO. Fidel. Defunct. de 2 die*
 inf. Oñ. OO. SS. *sdx in L. post Benedic Dno*
 Off. Defunct. 3 Noct. cum Laud. de *Præ-*
cept. PROCES. STAT ut heri Mis *priv.*
 oes. de Requiem Mis. Convent in C. A. Gl.
 2 Or: Spir. S. 3 *Conced. Cr. Vesp. de Oñ.*
 * F. P.

A. 3 F. 5 de 3 die inf. Oñ. *sdx* Mis. ut heri Vesp.
 de seq. com. Oñ. & SS. MM. Vitalis * *Cres:*
*h. 2 m. 25 mane. * Cras in Colleg. Votiv.*
 Consuet. TE DEUM.

A. 4 F. 6 Caroli Borom. E. C. *sdx 9 L. SS. M.*
 com. Oñ. & MM. in L. & M. Gl. *addit 4 Or.*
pro grat. aſſion. ut post Vot SS. Tit. ob-
servat. Salut. S. R. M. Cr. in Vesp. com oñ.

A. 5 Sab. de 5 die inf. Oñ. OO. SS. *sdx* Off.
 Mis: ut ante Vesp de seq. ut in *Fest. ad*
Niv 5 Aug: loco Festiv: die Patrocinium
 com. Dom. Muro & Oñ. * *Dom. 2 gbris*
omittit F

NOVEMBER.

- A 6 DOM. 21 p. Pent, 3 gbris. Patrocin. B. V.
*dx Maj Off. ut 5 Aug. except. L. 2 N quæ
 dicunt ex 5 die inf. oct. Nat B. 9. L. & com:
 Dom in L. & M. Gl. Cr. P. B. Et te infestiv.
 U. E. D. in Vesp. com. Dom & Oct.*
- A. 7. F. 2 de 7 die inf. Oct. *sdx L. 1 ex heri in-
 cip. relq. ut ante Vesp. de seq. ut in 1 Vesp.
 com. SS, 4 Coronat. MM.*
- A. 8 F. 3 Oct. OO. SS. *dx 9 L. & com. SS. M.
 M. in L. & M. Gl. Cr. Vesp. de seq. com. præc.
 ac S: Theodor M.*
- A. 9 F. 4 Dedic. Basil. Salvat. *dx Off. ut ibi 9
 L. & com. S. M. in L. & M. Gl. Cr. (in Or.
 secret. Parenth. omit.) in Vesp. com. seq. &
 SS. Tryph. MM. * F. P.*
- A. 10 F. 5 Andreæ Avel. C. *sdx L. 1 N. F. 9 L.
 & com. SS. MM. Suff. in M. Gl. 3 Or. a cunct.
 Vesp. de seq. com. præc: & S. Mennæ M. *
 Plenil hor: 8 m. 16 Vesp.*
- A. 11 F. 6 Martini E. C. *dx 9 L. & com. S.
 M. in L. & M. Gl. n. dic Cr. ni in pr. Eccl.
 Vesp. a cap. de seq. com. præc: * F. P.*
- R. 12 Sab. Quinq. Fratr. Polon. MM. P. R. P. *dx
 L. 1 N. Sab. 8 Hæc est in M. Gl. sine Cr.
 Vesp. de seq. hymn. mut: com. Dom. tnt.
 Qui Color.*
- A. 13 DOM. 22 p: Pent 4 gbris STANISLAI
 KOST. C. P. R. P. *dx cl. cum Oct. L. 1 N.
 Justus 9 L: & com. Dom. in L. & M. Gl. Cr.
 P. Ttt. U. E. D. (* de S. Didac. in Colleg.
 hoc anno nil fit) in Vesp. com. Dom. & seq.*
- R. 14 F. 2 Martini P. M. *sdx loc. pr. ex 12 huj.
 L. 1 N. ex heri incip. com. Oct. in L. & M.*

NOVEMBER.

- Gl. 3 Or. *Conc. Cr. Vesp. de seq. com. præc. & oct.*
- A. 15 F. 3 Gertrud. V. *dx L. 1 N. F. incip. Joel. com. oct. in L. & M. Gl. Cr. in Vesp. com. oct.*
- A. 16 F. 4 de 4 die inf. Oct. Stanisl. *sdx L. 1 N. F. in M. Gl. 2 Or. Conc. 3 Eccl. Cr: Vesp. de seq. com. Oct.*
- A. 17 F. 5 Salomeæ V. *dx L: 1 N. F. incip. Amos: com. Oct. in L. & M. Gl. Cr. Vesp. de seq. com. præc. & Oct.*
- A. 18 F. 6 Dedic. Basil. SS. Ap. Petr. & Paul. *dx com. oct. in L. & M. Gl. Cr. Vesp. a cap. de seq. com. præc. & oct. ac S. Pontian. M. * F. P.*
- A. 19 Sab: Elifab. Vid. *dx L. 1 N. tma ex heri incip. Abd 2 & 3tia ex Sab. incip. Jonas 9 L. & com. Dom. 23 p. Pent. ant. Dicebat ex Sab. replet. & oct. ac S. M. in L. & M. Gl. Cr. Ult. E. Dom. Vesp. a cap. de seq. ut in t Vesp. com. præc. & Dom. super muros Or. Dom. 24 p. Pent. Excita * Decresc. h. o m. 11 Vesp. * F. P.*
- A. 20 DOM. 23 & ultima p. Pent. in Breviar. 24 p. Pent. 5 9br: Oct. S. Stanisl: Kost. C. *dx L: 1 N. D. 5 9br. incip. Mich. 9 L. & com. Dom. 24 & Ult. p. Pent. in L. & M. Gl. Cr. P. Ttt. Ult. E. D. Vesp. de seq. com. præc. & Dom:*
- A. 21 F. 2 Præsent. B: V. M: *dx Maj. Off. pr. Gl. Cr. P. B. & Te in Præsent. in Vesp. com. seq. * F. P.*
- R. 22 F. 3 Cæcilix V. M. *dx Off. pr. Gl. in Vesp. com. seq. & S. Felicit. M. * F. P.*
- R. 23 F. 4 Clement. P. M. *sdx 9 L. & com S.*

NOVEMBER.

- M. *Suff.* Gl. 2 Or. S. M. 3 a cunct: Vesp: de
 seq. com: præc & S. Chryfog. M. * F. P.
- A. 24 F. 5 Joan. a Cruce C. dx L. 1 N. 1ma ex
 F. 2 incip. Nahum 2da ex F. 3 Habac 3tia
 ex F. 4 Sophon. 9 L. & com. S. M. in L. &
 M. Gl. Vesp. a cap. de seq. com: præc. * Cras
 in Colleg. *Votiv. ob Coronat. S. R. M.*
- R. 25 F. 6 Catharin. V. M. dx L. 1 N. 1ma ex
 heri incip. Agg. 2 & 3 ex F. 6 incip. Zachs:
 Gl. sine Cr. in Vesp. com. seq. & S. Petri M.
 * F. P. * *Novil. h. 9 m. 48 Vesp.*
- A. 26 Sab. Gregor. Thaum. E. C. sdx loc. pr. ex
 27 huj. L. 1 N. Sab. incip. Malach: 9 L. &
 com. S. M: *Suff.* Gl. 2 Or. S. M. 3 a cunct.
 Vesp. a cap. de seq. com. præc: *Suff: SS.*
cessant Alma Redempt. * Sero claudunt
 Nuptiæ. * Cras promulg. Jej. F. 4 & 6 de
 præcept. p. tot. Advent: loco Vigil. quæ an-
 tea Jejun.
- Viol. 27 DOM. 1 Advent. de Ea t. cl. sdx Off.
 ut ibi ad Prim. 4 Psalm. cum Symb. & Qui
 ventur es per Advent. ni alitr. not. præc. Do-
 minicl. M. sine Gl: Or. ut ibi Cr. P. Ttt. Vesp.
 de seq. & mut. com. Dom.
- A. 28 F. 2 Felic. de Valois C. dx ex 20 huj. L.
 1 N. F. com. Fer. ant. pr. Or. & & ex Dom.
 præc. hoc spr. p. Adv. observat. Gl. in Vesp.
 com. respective seq. & F. ac S. Saturn. M.
- R. 29 F. 3 Vig. sine Jej. (* In collegiata) Clet.
 & Marcel. MM. sdx ex 26 April. L. 1 N. F.
 com. F. & S. M. (*Nil de Vig. in Off.*) in M.
 Gl. 2 Or. Fer. 3 Vig. 4 S. M. Satur. U. E.
 Vig. Vesp. de seq. com. F. int.

de

ex
ia
&
as

ex
h:
M.

ex
&
t.
S.
nt
de
n-

ff.
ui
o-
p.

L.
n.
p.

t.
F.
M.
E.

Ali
fu
e
N
f
R.
e
V

R.
f
I
8
f
Al
A
R.

A.
.
Vh

A.
I

DECEMBER.

*Alibi C. R. 29 F. 3 Vig. sine Jej. Georgii M. sdx
fuit loc. pr. 27 ex 23 April. L. 1 N. F. 2 N.
ex comm. Un. M. extr. Temp. Pasch. & loc. 3
Noñ. si quis vult com. F. & S. M. & C. ut
supr. pro Colleg.*

*R. 30 F. 4 Jej. de Præcept. Andreae Ap. dx 2
cl. com. F. in L. & M. Gl. Cr. P. Ap. in
Vesp. com. seq. respectivè & Fer. * F. P.*

DECEMBER Dierum XXXI.

R. 1 F. 5 (In Collegiata) Georg. M. sdx
fuit loc. pr. 27 ex 23 Apr. L. 1 N. F. 2 & 3
Noct. ut Not. F. 3 pro Alibi com. F. in L.
& M. Gl. 2 Or F. 3 B. Deus Vesp. a cap. de
seq. com. præc. & F. ad compl. præc
Alibi C. A. & F. 5 Leon. P. C. Sdx ex 28 Junii
L. 1 N. F. com. F. in L. & C. relq. ut pro Col-
leg.*

*R. 2 F. 6. Jej. de Præcept. Bibianæ V. M. sdx
L. 1 N. F. com. F. in L. & M. ut heri Vesp.
de seq. com. præc. & F. * Cresc. h. 2. m. 7
Vesp.*

*A. 3 Sab. Francisci Xav. C. dx L. 1 N. Sab.
com. F. in L. & M. Gl. in Vesp. com. Dom.
* Cras denunc. Jej. F. 4 & 6 ac Fest. celebr.
Concept F. 5.*

*Viol. 4 DOM. 2 Advent. de Ea 2 cl. sdx Off.
& M. ut in loc. & Dom. præc. Vesp. de seq.
O Doct. com. Dom. & S. Sab. Ab.*

*A. 5 F. 2 Petri Chrisolog. F. C. E. D. dx loc.
pr. ex heri. L. 1 N. Fidel. com. F. & S.*

DECEMBER.

- Sabbæ in L. & M. Gl. Cr. Vesp. a cap. de
 seq. com. præc. & F.
- A. 6 F. 3 Nicolai E. C. *dx* L. 1 N. F. com. F.
 in L. & M. Gl. Vesp. a cap. de seq. o *Doct.*
 com: præc. & F * F. P.
- A. 7 F. 4 *Jej. de Præcept.* Ambrosii E. C. E. D.
dx L. 1 N. *Fidel.* com F. in L. & M. Gl. Cr.
 Vesp. de seq: com. præc. & F, Hymn. term.
Jesu * F. P
- A. 7 8 F. 5 CONCEPTION B. V. M. *dx 2 cl.*
cum oct. com. F. in L. & M. Gl. Cr. P. B.
Et Te Inconcept. p. tot. Oct. in Vesp. com
 seq. & F. * *Cras examen Ordinand.*
- R. 9 F. 6 *Jej. de Præcept.* Barbaræ V. M. P.
 R. P. *dx ex 4 huj.* L. 1 N. F: com. oct. & F.
 in L. & M. Gl. Cr. P. B. in Vesp. com oct.
 & F. ac S. Melchiad. P. M.
- A. 10 Sab. de 3 die inf. oct. Concept. B. *sdx*
 com. F. & S. Melch. in L. & M. Gl. Cr. P. B.
 Vesp. a cap. de Dom, com. oct. * *Plenit. h:*
 3 m. 23 *Vesp.* * *Cras Promulg. IV. TEMP.*
 & *Jej. de Præcept.*
- Viol. 11 DOM 3 Advent. de Ea 2 cl *sdx* In-
 vit *Prope* relq. ut ibi com: Oct. ad Prim.
- 4 Psalm. cum Symb. * *Qui natus sine præc.*
 M. *sine Gl.* 2 Or. Oct. *tnt.* Cr. P. B. in Vesp.
 com seq. & oct
- A. 12 F. 2 Damasi P. G. *sdx* ex heri. *ponit hod*
rae Vicin. com. Oct & F in L. & M. Gl. Cr.
 P. B. Vesp. de seq. com. præc. Oct. & F
- R. 13 F. 3 Lucie V. M. *dx* Off. pr. com. Oct.
 & F. in L. & M. Gl. Cr. P. B. in Vesp. com.
 Oct. & F. * F. P.

Vi
 7
 e
 C
 d
 c
 A.
 I
 R.
 E
 in
 a
 A.
 C
 r
 in
 N
 S.
 de
 Alib
 lin
 C
 Viol
 ut
 M
 D
 Ve
 A. 19
 Of
 in
 Ve
 A. 20

DECEMBER.

- Viol. 14 F. 4 IV. TEMP. *Jej. de Præcept. de*
 7 die inf. Oct. B. *ſdx* L. 1 N. *Ego Sapien:*
ex 5 August 9 L. & com. F. *Mif. oes etiam*
 Convent de F. 4. *sine Gl. & Cr. 2 Or. Oct. 3*
 de Spir. S. P. B. *Vesp de ſeq ut in 1 Vesp.*
 com. F. *ant: Ecce Ancilla. Or: Dom. præc.*
- A. 15 F. 5 Oct. Concept B. *ſdx* L. 1 N. F. com.
 F. in L. & M. Gl. Cr. P. B. in *Vesp. com.*
ſeq. & F.
- R. 16 F. 6 IV. TEMP. *Jej. de Præcept. Eusebii*
 E. M. *ſdx* L. 1 N. *Amileto* 9 L. & com. F.
 in L. & M. Gl. 3 Or. *Deus Ult Ev. Fer Vesp.*
 a cap. de *reſpect.* ſeq. com. præc. & F.
- A. 17 Sab. IV. TEMP. *Jej. de Præcept. (* In*
Collegiata) Leon. P. C. *ſdx* ex 28 Junii L.
 1 N. *Fidel.* 9 L. & com. F. *ant Quomodo*
 in M. Gl. 2 Or. *Fer. 3 B. Ult E. Fer ORDI-*
 NES SACRI *Vesp. a cap. de Dom. Ant: O*
 SAPIENTIA duplicat, com. præc. * *Cras*
denunc. Vig. Nat. Sab.
- Alibi C. A. 17 Sab. & Alexii C. ſdx* ex 17 Ju-
 lii L. 1 N. *Beat. 9 L. & com. & ut pro*
Colleg.
- Viol. 18 DOM. 4 *Advent de Ea 2 cl ſdx* Off.
 utin loc. & Dom. præc. ad *Bened. ant. Ave*
Maria in M. Cr. P. Ttt. *Vesp. de ſeq. com.*
 Dom. O! ADONAI * *Decreſc. h. 3 m. 37*
Vesp.
- A. 19 F. 2 *Expectat Partûs B. V. M. dx Maj. ex heri*
 Off, pr. p: alq. loc. com. F. *ant. Dicit Dnus*
 in L. & M. Gl. Cr. P. B. *Et te inexpect.* in
Vesp. com. reſpectivè Seq. & F. O RADIX.
- A. 20 F. 3 *Vig. ſine Jej. de qua nil in Off. (* In*

DECEMBER.

Collegiata) Alexii C. s̄dx ex 17 Julii L. 1
N. F. com. F. ant. *consurge* in M. Gl. 2 Or.
F. 3 Vig. Ult. Ev. Vig. Vesp. de seq. ant. pr.
com. F. O! CLAVIS.

Alibi C.R. 20 F. 3 Vig. &c. *Dionysii MM.* s̄dx
ex 9 Octobr. L. 1 N. & relq. ut pro *Colleg.*
R. 21 F. 4 *Sej. de Præcept. Thomæ Ap.* s̄dx 2
cl. com. F. *Nolite* in L. & M. Gl. Cr. P. Ap.
in Vesp. com. respectivè seq. & F. O ORI.
ENS * SOLSTITIUM HIBERNUM h. 9
min. 11 Vesp.

A. 22 F. 5 (* *In Collegiata*) *Laurent. Just. E.*
C. s̄dx ex 5bris L. 2 N. F. com. F. *Con-*
solum. in L. & M. Gl. 3 Or. B. Vesp. a cap.
de seq. com. præc. & F. O REX.

Alibi C. A. Didaci C. s̄dx ex 13bris com. F.
in L. & M. ut supra in Vesp. com. F. O REX.
R. 23 F. 6 *Sej. de Præcept.* (* *In Collegiata*)
Dionysii MM. s̄dx ex 9 Octobr. L. 1 N. F.
com. F. *Ecce Completa* in L. & M. Gl. 3 Or.
B. in Vesp. com. F. O EMANUEL.

Alibi C. Viol. Sej. de Ea Invit. Hymn. ex Dom.
Psalms. ex F. 6 ad Laud. ant. *Constantes ad*
Bened. Ecce Compl. prec. ser. ad oes hor.
Mis. Dom. præc. omif. Allel. Vesp. ser. ad
Mag. O EMANUEL duplicat.

* *Cras & usq. ad Oct. Epiph. prohib. Mis.*
Vot. & Def.

Viol. 24 Sab. Vig. *Nativ. Dni cum Sej. de Ea*
Off. ut ibi Invit. pr. Psalm. ex Sab. loc. Pf.
Gubilat dic Bonum est ad Laud. & Hor. Off.
s̄dx ad Prim. 3 Pf. sine prec. M. pr. sine Gl. &
Cr. Vesp. de seq. hym. term. Jesu ad Epiph.
p. Alma & post part.

L 1
Or.
t pr.

sdx
lleg.
sdx 2
Ap.
ORI.
h. 9

ft. E:
Con-
cap.

n. F.
REX.
ata)
N. F.
3 Or.

Dom.
s ad
hor.
c. ad

Mif.

ê Ea
e. Pf.
Off.
l, &
piph.

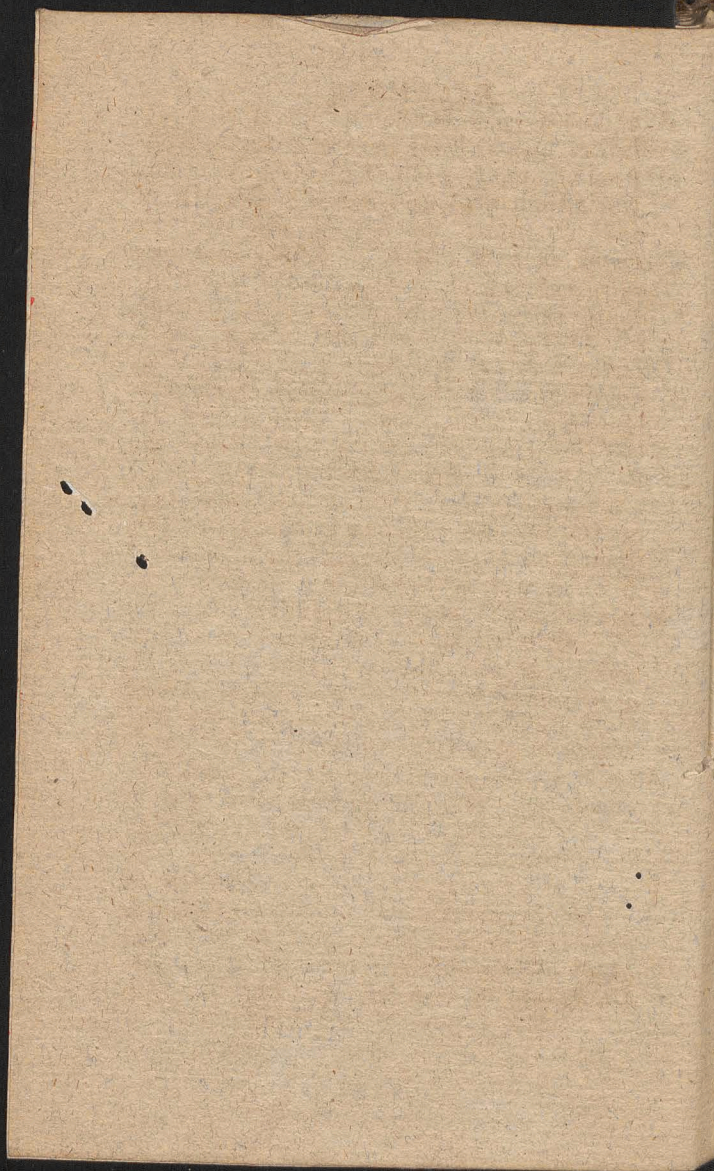

A.

R.

A.

Vic

3

fu

8

C

DECEMBER

A. 25 DOM: *vacat* NATIVITAS D. N. J. C.

dx 1 cl: cum Oñ: oia pr: 3 Mis: cum gl: Cr: Præs Commc: pr p Oñ: in 1 Mis: dic. Noct: Sacrat: in alius Diem in 2da Mis: fit com: S. Anast: in 3tia M ult: Ev: ex Epiph: in 1 & 2 Mis: n. fit Purificat: nec calix exterg: nec extra Corpor: ponit. dicuntur tamen Or: Consuet: & digiti abluunt, in alio vase. In 3tia Mis. sumit ablut: Ordin: Dein ablut digiti: e vase in Calic: fund: & summit: Tand: fit ablut: digiti: NB. Qui ex raobli caa unam vult dicere debet dic: 3tiam, duas Mis: n. licet celebr: nec de Noct: alias Mis: celebr: Confess: excip: aut commun: dare Vesp. de Nat: com: seq: & OO. SS MM. ant. Istorum & letam. Or: Deus, qui nos loc: solemn: dic: comm: Novil: h 8 m. 16 mane.

R. † 26 F. 2 STEPHA: PROTOM: *dx 2 cl: cum oñ: com; Nat: & OO. SS MM. ant. vestri Cap: & exultab: Or: ut heri in L. & M. gl: Cr: Præs & c: ut heri Benedic̃tio Avenæ Vesp: de Nat: a cap: de S. Steph: com: seq: & Oñ: Nat: ac OO SS MM*

A. 27 F. 3 Ioan: Ap: Evang: *dx 2 cl: cum Oñ: com: 2 svar. ut in loco in L. & M. gl: Cr: P: ut heri Benedic̃: Vini Vesp: de Nat: a Cap: de S. Ioan: com: seq: & 2 svar.*

Viol 23 F. 4 Innoc: MM. *dx 2 cl: cum Oñ: in 3 Noct: loc: ant: Tradid: dic: Isti sunt & 9 dic. sine Te Deum com: 3 svar: in L. & M. n. dic: gl: nec Allel: cum & seq: sed gradual: & Tract: Cr: P. Oñ: in fine Mis: dic: Benedic: Dno*

DECEMBER

Vesp: de Nat: a cap: de Innoc: MM. com:
S. Thomæ & 3 svar.

R. 29 F 5 Thomæ Cantuar: E M. *sdx* com: 4
svar: in L. & M. gl: Cr: P. ut ante Vesp: de
Nat: rit: *sduplici*.

A. 30 F 6 de DOM: inf: Oct: *sdx* Off: ut ibi
com: 4 svar in L. & M. gl: Cr. P. Oct: Vesp:
de Nat: rit *dplici* a Cap: de seq: com: Dom:
& 4 Octavar.

A. 31 Sab: Silvestri P. C. *sdx* Off: ut ibi com: 4
svar: in L. & M. ut ante Vesp: de Circumcis:
tnt * *Hodie* & pro anno seq: *Littera Marty-*
rologii erit f parv.

Pro Regio insigni Collegiata S. Ioan: Bapt:
AUGUSTUS

28 Vesp: de seq: com: præc: *tnt.*

R. 29 F. 2 DECOLLAT: S. Ioan: Bapt: *sdx* &
cl: cum oct: Off: pr: in M. gl: Cr: p. *Oct:* in
Vesp: com: seq: *tnt.*

A. 30 F. 3 Rosæ Lim: V *sdx* L. 1 N. F 9 L
SS. MM Felic: com: Decol: & SS MM. in
L. & M. gl: Cr: Vesp: a cap: de seq: com
præc: & Decol.

A. 31 F. 4 Raymundi Non C *sdx* com: Decol: in
L. & M gl: Cr: Vesp: a Cap: de seq: com: præc:
& Oct: Decol: ac S. Ægid: Ab: *item* SS. 12
Fratr. MM.

SEPTEMBER Dierum XXX

R. 1 F. 5 Æschili E. M. P. R. S. *sdx* fuit loc: *pr-*
15 ex 12 Iun: 9 L. S. Ægid: com: Decol: &
S. Ægid: ac SS. MM. in L. & M. gl: Cr: in
Vesp: com: seq: & Oct:

SEPTEMBER

- A. 2 F 6 Stephan. Reg: C. *ſax* L. 1 N. F. com:
Decoll: in L: & M gl: 3 Or: *Conc*: Cr:
Vesp: de seq: com: præc. & cõt:
- A. 3 Sab: Bennon: E. C. P. R. P. *ſax* ex 6 Jun:
L. 1 N. Sab. com: Oõt: in L. & M gl: Cr: Vesp:
de seq: com: Dom: *cum audis*. tnt. * *Cras*
denunc: Iej. *conſuet*: F. 4 ac Feſt: *Celebr*:
Nat. B. 5.
- A. 4 DOM: 12 p. Pent: *t bris* Dedicat: Col-
leg: Varſav: S Joan: Bapt: *ſax* t cl: *cum oõt*: 9
L & com: Dom in L & M gl: Cr: P. Tnt.
U. E. D in Vesp. com: seq: & Dom:
- R. 5 F 2 Octav: Decoll: *ſax* L. 1 N. ex heri
incip: 2 N. ex com: Unius M. 2do loco
Principes 2 N. ex Feſt: com: Dedic: in L. &
M. gl: Cr: Vesp: de seq: tnt:
- A. 6 F. 3 Ioachim: *Proteit*: R. P. *ſax* t cl: *cum*
Oõt: fuit Dom: præc: com: nul: in M. gl: Cr.
in Vesp: com: seq: tnt. * *Cras* in Colleg:
Vot: ob Elec: S. R. M.
- A. 7 F 4 Iej. *Conſuet*: Julianæ V. *ſax* ex 10
Jun: hym: pr: L. 1 N. F. com: Oõt: Dedic: &
Joachim. in L & M. gl: Cr: Vesp: de seq:
com: præc: tnt.
- A. 8 F, 5 NATIVIT: B. V. M. *ſax* 2 cl: *cum*
Oõt: 9 L. & com: S. Adrian: in L & Miſ.
priv: tnt. gl: Cr: P. B. *Et te in Nativ*: p. Oõt:
in Vesp: com: seq: & S. Gorgon: M.
- R. 9 F 6 Chriſtinæ V. M. P. R. P. *ſax* ex 24
Iulii L. 1 N. F. 3 Noõt: *Theſauro* 9 L. S. M.
com: 3 Octav: Dedic: Ioach: & Nat: B. ac
S. M. in L. & M. gl: Cr: P. B. Vesp: a Cap:

SEPTEMBER

de seq: com: præc: ac Oâ: Dedic: Joach: &
Nat: B

A. 10 Sab: Nicolai de Tolent: C. 2x com: 3
Svar: in L & M gl: Cr: P B. Vesp: a Cap: de seq:
ut in 1 Vesp: com: Oâ: S. Joach. ut in 1
Vesp: & præc: ac Dom: in omnibus item
Nativ: B. & SS MM. Prothi.

A. 11 DOM: 13 p. Pent: 2 7bris Oâ: Dedic:
Colleg: 2x L. 1 N. Dom 9 L. Dom: com:
Oâ: S. Joach: Dom: & Oâ: Nat: B. ac SS
MM in L. & M gl: Cr: P B. ult: Ev: Dom:
Vesp: de seq: com: Oâ: Dedic: & S. Joach:
ut in 2 Vesp: ac Dom: tnt.

A. 12 F. 2 SS Nomin: B V. M 2x Maj. ex
Dom: inf: Oâ: Nat: (de Oâ: B nil) in M.
gl: Cr: P. B. Et te in Festiv in Vesp: com:
seq: tnt.

A. 13 F. 3 Ignatii C. 2x ex 3t Iulii L. 1 N. F.
com: Nat: B in L & M gl: Cr: P. B.
Vesp: de seq: com: præc: & Oâ: Nat: B.
* Revertat ad Ordinarium Directorii.



E L E N C H U S

UNIVERSI CLERI ARCHIDIACONATUS
VARSAVIENSIS.

PRÆLATI ET CANONICI

*Regio Insignis Collegiata Varfaviensis
S. Joannis Baptiste.*

DECANUS Christophorus Zorawski Coadj.
Abbas Vagrovecen Can. Cath. Cracov. &
Varm. Audit. Gen. Gnesn.

ARCHIDIACONUS Onuphrius Szembek
Coad. Abbas Commend. Premet. Pri-
mic. Cathed. Crac. Dec. Cath. Iocen.
Judex Gen. Metrop. Gnesn.

PRÆPOSITUS Antonius Szydlewski Abbas.
Commend. Plocen. Coad. Præp. Metr. Gnesn.
Eques Ord. S. Stan.

CUSTOS Adamus Jakukiewicz.

SCHOLASTICUS Andreas Reptowski Can.
Cath. Poln. Præp. Colleg. Lancicien.

CANCELLARIUS Thomas Ostaszewski Ab-
bas Commend. Oborn. Can. Cath. Poln.
Auditor & Judex Gen. Varfav.

PRIMICERIVS Michaël Wierzbowski.

CANONICI

Theodorus Siemiński Dec. Metrop. Gnesnen.
Coad. Abbas Commend. Sieciehov. Eques
Ord. S. Stan.

Alexander Nowicki.

Josephus Hiż.

Franciscus Meline.

Constantinus Kuszell Can. Metrop. Gnesn.
Cath. Pofn. Judex Surrog. Varfav.

Stephanus Hołowczyc Canonic. Cathed. Crac.
Joannes Dorau.

Andreas Wollowicz Can. Cath. Plocen. Judex.
Surrog. Varfav. Referendarius Celmi Pri-
matis.

Felix Wodziński Archid. Colleg. Lovicien.

Joannes Albertrandi Can. Matrop. Gnesn.

Jovinus Bystrzycki Coad. Primic. Cath.
Płocen.

Adalbertus Gorski Canonicus Cathedr. Vla-
dislaviæ.

Vicarii Perpetui.

Iacobus Münich Vicedecanus.

Josephus Winter.

Michaël Krug.

Simon Zaboklicki.

Nicolaus Rowicki.

Joannes Radzikowski.

Mansionarii.

Iacobus Minasowicz Can: Hon. Vice-Custos
Colleg. Varfav.

Thomas Łoupia Can. Liv. & Hon. Varf.

Stephanus Bogdanowicz.

Michaël Ilmiński Can. Camen.

Joannes Latecki.

Antonius Dąbrowski.

Psalteristæ.

Bonifacius Fanistawski Senior.

Josephus Behr.

Adalbertus Zuchowski,
Laurentius Kruszewski,
Andres Wichmann,

Altariſtæ

Michaël Kruszewski S Joan: Cant:
Sebastianus Neumani Liter: & Crucif.
Mathæus Balewicz Transfig:
Joannes Tempie SSmæ Trin:
Dominicus Morawski Capellæ S. Stan:
*Rektor Eccleſiæ Nationalis Germanicæ ad
Colleg: Varſav.*

Antonius Povahl.

Eccleſia Parochialis Neo Varſav: B. M. V.

PRÆPOSITUS Antonius Szydłowski Cant:
Cath: Hon: Poſn:

Vicarii Antonius Wieczorkiewicz
Franciſcus Szperling.
Laurentius Zawadzki.
Vincentius Frydrich

Mansionarii Mathias Gliński
Leo Siematkowski.

Rektor Eccleſiæ S. Crucis in Campo

Adalbertus Romanowski

Eccleſia Parochialis S. Crucis

PRÆPOSITUS Sebastianus Wolniński Viſit:
Congreg: Miſſion:

Vicarios Fovet ſex ad curam animarum
ejuſdem Congr:

•Eccleſia Parochialis S. Andreae Apoſtoli.

PRÆPOSITUS Thomas Grodzicki

Vicarii Joannes Povahl
Stanislaus Piątkowski
Adalbertus Komorecki
Caſimirus Rudzki

Iudices Profynodales.

Franciscus Rydzwiński Suffr: & Archid Poln:
Theodorus Siemiński Dec: Metrop: Gnesn:
Onuphrius Szembek Primic: Cath: Cracov:
Josephus Rogaliński Dec: Cath: Poln:
Andreas Reptowski Can: Cath: Poln:

Censores Librorum

Carolus Wyrwicz Abbas Commend: Hebd:
Ignatius Witoszyński Can: Cath: Camen:
Josephus Winter Vic: Colleg: Varfav:
Sebastianus Woliński Præp: S Crucis & Visit:
Congr: Mis:

Examinatores Profynodales.

Onuphrius Szembek Archid. Varfav:
Josephus Winter Vic: Colleg: Varfav:
Franciscus Szaciński Can: Hon: & Regens
Sem: S. Joan
Georgius Kelheymer Vice: Reg: Sem: S. Joan:
Sebastianus Woliński Visit: Congr: Mis:

Examinatores Ordinarii.

Adamus Christ: Prof: Sem: ad S Joan:
Joannes Gornicki Assit: Congreg: Mis:
Franciscus Silbernik)
Martinus Bezuchowski) Congr: Mis:
Ioannes Lipiński.)

Decanatus Błonenfis.

Błonie Præp: Josephus Sofnkowski Abbas Cer-
venen: Can: Cath: Plocen:
Vicarii Josephus Cieszewski)
Antonius Cywiński (CC.RR.LL.
Stanislaus Opoliski ()
Martinus Karpiński)

- Borzęcin Præp: Casimirus Sofakowski.
 Vicarii Iosephus Łaskowski CC: R. LLs
 Felix Szanior
 Brwinów Cur: Franciscus Albertrandi Can.
 Hon: Varfav.
 Glusko Cur: Simon Gotti.
 Grodzisk Cur:
 Vic: Paulus Zalewski
 Izdebno Cur: Ioannes Domański
 Kazuń Cur: Fabianus Dąbrowski Can.
 Hon: Varfav:
 Vic: Antonius Dąbrowski
 Kietpiń Cur: Laurentius Sofnowski
 Lefzno Cur: Nicolaus Zubr Decanus Can.
 Livoniæ
 Łomny Cur: Ignatius Grabczewski C.
 R.L. Vic: Adalbertus Strze-
 fzewski C R.L.
 Nadarzyn Cur: Andreas Krociński
 Pawłowice Cur: Ioannes Suwaliński
 Pęcice Cur: Theodorus Siemiński Decan:
 Metrop: Gnesn: Can: Varfav:
 Coad: Abbas Commend: Sieci-
 chov: Eques Ord: S. Stanisla:
 Vic: Adalbertus Woialowski
 Rokitno Cur: Ignatius Czyżewski Can:
 Cath. Vladisl:
 Vic: Michael Szymański
 Vic: Mathias Krzywowicz
 Zaborów Cur: Ignatius Paulin
 Zbików Cur: Mathæus Balewicz
 Vic: ...
 Zuków Rector Michael Mellerski.

Decanatus Garwolinensis

Długa Cur: Gaspar Swierzawski
Garwolin Cur: Thomas Ostaszewski Abbas
Commend: Obren: Can: Cath:
Posn: Cancell: Colleg: Audit:
& Index Gnlis Varfav:
Vic: Joannes Chamerski

Glinianka Cur: Guilhelmus Chabert
Karczew Cur: Joannes Balthasar Tarkowski
Can: Hon Varfav: Decanus.
Vic: Nicolaus Olszewski.

Kołubiel Cur: Ioannes Wolny
Præp: Hosp: Carolus Zieliński.

Łaskarzew Cur: Antonius Tarkowski
Vic: Antonius Galecki

Qarcko Cur: Andreas Reptowski Canon:
Cath: Posn: Schol: Varfav: Præp:
Lancic:
Vic: Joannes Garczyński,
Mathias Gutowski.

Siennica Cur: Christophorus Szatański.

Tarnówek Cur: Josephus Mieszkowski.

Warszawice Cur: Josephus Byczkowski.

Wiązowno Cur: Joannes Mędrzecki.

Wilga Cur: Thomas Zbrożek.

Zerzno Cur: Franciscus Wierzchowski.

Decanatus Gabinensis.

Gabin: Rector Thomas Lamkowski.
Vic: ..

Jamno Cur: Antonius Domiechowski.

Can: Hon: Posn:

Łłow Cur: Josephus Tarnowski.

Vic.

Kiernozia	Vic: Gregorius Unifzkiewicz. Cur: Laurentius Walkiewicz. Can. Hon: Varfav. & Lanc: Dec.
Lufzyn	Cur: Martinus Majewski.
Osmolin	Cur: Leo Porzycki.
Pacyna	Cur: Adalbertus Dembowski, Can. Cath. Vladisl.
Sanniki	Cur. Florianus Bieliński.
Strzelce	Cur Adalbertus Skrzyński.
Sufierz	Cur. Stanislaus Skrzyński Canon. Hon. Lancicien.
Trabki	Cur. Joannes Dąbrowski.
Troszyn &	Czermno Cur. Josephus Duczy- miński.
Zycko	Cur. Joannes Rudzki.
	<i>Decanatus Grodecensis.</i>
Belsko	Cur. Petrus Straż.
Błędów	Cur. Cajetanus Wybrański.
Goszczyń	Præp. Franciscus Meline Can. Varsav.
	Vic. Jacobus Gromliński.
Groiec	Rect: Joannes Dorau Can. Vars. Vic. Valentinus Dąbkowski. Vic. . .
Jasieniec	Cur: Antonius Demuth
Ieziorka	Cur: Gabriel Fürst O. S. B. Vic. Fulgentius Struczyński, O. S. B
Lewiczyn	Cur. Simon Grott, Decanus. Alt. Stanislaus Łosacki
Lipie	Adamus a S. Stanisl. Ord. Carm.
Lubania	Cur. Franciscus Szynglewski.
Łęcieszyc	Cur. Bonavent. Mersz, Ord. S. Pauli.

gielnica	Cur. Stephanus Baier Ord. Cist.
zanów	Cur. Thadæus Piotrowki Can. Livoniæ.
	Cur. Anteaft: Joann: Szaniawski.
Przybyfzew.	Cur. Adamus Zaborowski O.S.B.
Rembiertów	Cur. Cafimirus Brzeſciański
Tarczyn	Rector Adamus Wąfowicz, Cu- ftos Cath: Kijovien.
	Vic.
Worów	Cur. Joannes Dorau Can Varf. Vic. Iosephus Gorzkowski.
	<i>Decanatus Latovicenfis.</i>
Borowie	Cur. Joannes Gaftalkiewicz.
Jeruzal	Cur. Hiacynthus Niemiarka, De- canus.
Kiczki	Petrus Siewieſki.
Gullewo	Cur. Antonius Stawiſki Can. Liv.
Latowicz.	Joannes de Tournell Abbas Bo- niſag: Vic: Simon Iędynakiewicz. Vic . . .
Miaſtków	Cur. Adalbertus Klonicki.
Paryfzów	Cur. Franciſcus Ruchlin Can. Liv. Vic: Adalbe tus Niwiński.
Seroczyn	Cur: Romualdus Gradzki.
Stoczek	Cur: Adalbertus Stetkiewicz. Vic. Adalbertus Trzebiński.
Wodynie	Cur: Ignatius Witofzynſki; Can: Cath. Camen. Vic.
	Alt: Joannes Szmigieſki.
Zeliſzew	Cur: Carolus Szymborski.
Zwola	Cur. Franciſcus Tuliński.

	<i>Decanatus Livenfis.</i>
Ceglów	Cur: Joannes Wulfers
Czerwonka	Cur: Joannes Dąbkowski.
Grębków	Cur: Florianus Buyno Can: Cath: Kijov: Judex Dep: Trib: Regni, Vic: Antonius Boxieki.
Jakubów	Cur: Adalbertus Garczyński.
Kałuszyn	Fabianus Lisiecki, Decanus.
Kopce	Cur: Martinus Nowosielski Vic: Jesehus Polkowski. Præb: Josephus Borowski.
Liw	Præp Insul, Joannes Woronicz Can: Cath: Kijov. Sebastianus Orchowski
Mińsko	Præp: Nicolaus Faliszewski, Can: Cath Luceor Vic. Nicolaus Greber.
Niwiska	Vic: Josephus Wałpuski. Cur: Thomas Lipinski, Vic Andreas Buezyński.
Olexin	Cur: Josephus Trutzkowski.
Wierzbno	Cur: Joannes Jaroszkiewicz.
Wiśniew	Cur Josephus Sarniecki.
	<i>Decanatus Mszczonoviensis.</i>
Babsko	Cur. Antonius Sawiński.
Biała	Cur: Carolus Sarnowski!
Choynata	Cur: Vincentius Spadlik, O.S.B.
Cielądz	Cur. Joannes Nieznański. Vic: Josephus Płoński. C. R. L.
Jeruzal	Cur. Michael Niemcewicz
Lewin	Cur Thomas Woyciechowski
Lutkowka	Cur Josephus Ofmański
Mszczonów	Rect. Adalbertus Wolfki Præp. Hosp. Thomas Woyciecho- wski. Ofu.

- Ofuchów.** Cur. Thomas Badowski. Decan:
Radzieiowice Com.
Regnów Cur Valentinus Marczewski,
Sadkowice Cur Thomas Piatkowski
Skuty Comn Florianus Uzdowski Cong:
 Missio:
Wilków Com: Constantinus Kuszell Can:
 Metropolit. Gnesnen. Cathlis Po-
 snanien & Insignis Collegiatæ
 Varsavien:
 Vicarius Josephus Jarocki.
Zdzarzy Cur: Adalbert Soszczyński, C.R.L.
Decanatus Piaseeensis.
Rabice Cur. Adalbertus Lewicki Canon.
 Cath. Smolense. Hon. Vars: De-
 canus.
 Vic. . .
Czerk Præp. Joannes Komorowski. Can,
 Cath. Helm.
 Vic. Mathias Zebrowski.
Gora Præp, Franciscus Zambrzycki.
 Episcopus Suffr. Kijovien.
 Vic. Stanislaus Wilczyński.
 Vic . . .
Jazdów Rect. Boguslaus Pachowicz. Can: .
 Liv.
 Vic. Petrus Orłowski.
 Paulus Brzeszkiewicz.
Jazgarzew Cur. Ignatius Borakowski, Can.
 Cath. Kijov.
 Vic. Antonius Leśniewski.
Ostrow Com. Bruno Bobiński:
Piasieczno Cur. Franc. Meline Can. Varsav.

Vic.

- Vic. Thomas Drozdowski
 Stanislaus Drozdowski.
 Powfia Cur. Ignatius Witofzyński, Can.
 Cath: Camen
 Vic. Greg. Wida Sch. Piarum.
 Prazmów Cur. Ignatius Rostworowski, Can.
 Cath. Kijov.
 Vic. Iacobus Belowski.
 Rafzyn Præp. Thadæus Nowaczyński, S. P.
 Petrus Fihauzer S. P.
 Słomczyn Præp. Joseph Hiż, Can. Vars.
 Vic. Bonaventura Stępkowski.
 Vic...
 Służew Cur. Antonius Górski, Can. Cath.
 Plocen.
 Vic...
 Sobików Cur. Antonius Długofęcki.
 Wawrzyszew Cur. Gabriel Białobrzezki, Can:
 Sandomiriensis.
 Wilanów Cur. Sebastianus Lachowski. Can.
 Liv.
 Wola Cur. Michael Wierzeyski, Can
 Liv.
 Decanatus Sochaczewiensis.
 Białynin Cur. Mathias Zawistowski.
 Brochów Cur. Petrus Czukowski, Can, Hon.
 Camen.
 Vic...
 Brzozów Cur. Stanislaus Raczyński.
 Gizyce Cur. Gregorius Zawalski.
 Kamień Cur. Iacobus Grechnius.
 Kampinos Cur. Iacobus Zegocki, Can. Liv.
 Decanus.
 Vic...

Kalki	Cur. Nicolaus Manugiewicz. Vic. . .
Kozłów	Episc. Cur. Thamas Zaiaczkowski.
Kozłów	Milli Cur. Carolus Kofzewski, Can Helm.
Kurdwanów	Cur. Thomas Kęmpowski.
Mustrzewice	Cur. Laurentius Baljewicz.
Młodzieszyn	Cur. Laurentius Kruszewski.
Rybno	Cur. Andreas Rembieliński, S. P.
Sochaczew	Præp. Iosephus Rychter. Vic. Iacobus Pawłowski. Vic. . .
Szymanów	Cur. Adamus Królikiewicz, Can. Colleg. Plocen. Præp. Łomze. Vic. Casimirus Puczkowski.
Trojanów	Cur. Ioannes Kieyfs.
Wielki	Præp. Adamus Markiewicz, Can. Hon. Varfay. Mans. Michael Ciszewski.
Zawady	Commend. Antonius Borowski. <i>Decanatus Varcensis.</i>
Boglewice	Cur. Martinus Piotrowski.
Chynów	Cur. Iosephus Reddig Vic. Nicolaus Reddig.
Drwałew	Cur. Franciscus Mucke.
Grabów	Cur. Adalbertus Suchodolski:
Konary	Cur. Gregorius Chmielewski.
Magnuszew	Cur. Stanislaus Malinowski, Can. Liv. Decanus. Vic. . .
Mniszew	Cur. Franciscus Borowski, Can. Liv, Vic: Michael Zuaiewicz
Ostrołęka	Cur: Iosephus Poradowski Can: Liv: Pie--

Pieczyńska Cur. Iosephus Poniatowski Can
 Cath: Plocen:
 Vic: Adalbertus Woyna
 Promna Cur: Antonius Rościszewski
 Rozniszew Cur: Iosephus Bendyk
 Warka Rector Iosephus Poradowski Can:
 Liv:
 Vic: Laurentius Szeltzam.
 Wrociszew Rector Thomas Szarzyński Can:
 Liv:

A L U M N I

in Seminario S. Joannis Bapt.

Venantius Budzyński	Anni	-	-	-	3tii
Simon Piekarski	-	-	-	-	3tii
Andreas Półkowski	-	-	-	-	3ii
Iacobus Pogonowski	-	-	-	-	3tii
Bonaventura Doczekalski	-	-	-	-	3tii
Ioannes Goltz	-	-	Anni	.	2di
Felix Torczyński	-	-	-	-	2di
Stanislaus Dybowski	-	-	-	-	2di
Mathias Wrotnowski	-	-	-	-	2di
Andreas Gościcki	-	-	-	-	2di
Bartholomæus Jagielski	-	-	-	-	2di
Iosephus Kossendey	-	-	Anni	.	1mi
Ludovicus Adamski	-	-	-	-	1mi
Thomas Bożeński	-	-	-	-	1mi
Franciscus Gorzki	-	-	-	-	1mi
Antonius Napiorkowski	-	-	-	-	1mi
Iacobus Behr	-	-	-	-	1mi

Ioachim Panafzkiewicz	-	-	-	1m
Mathias Narzymiski	-	-	-	1m
Ioannes Rozwadowski	-	-	-	1m

A L U M N I

in-Seminario Sæ Crucis

Adalbertus Samin	-	Anni	-	4t
Stanislaus Gawlowski	-	-	-	4t
Mathæus Narzymiski	-	-	-	4t

Onuphrius Okęcki	-	Anni	-	3tii
Ioanes Zbrożek	-	-	-	3tii
Ioannes Ciemniwski	-	-	-	3tii
Paulus Lecki	-	-	-	3tii
Ignatius Giedroyć	-	-	-	3tii
Antonius Plichta	-	-	-	3tii

Leo Burkacki	-	-	Anni	-	2di
Simon Tymowski	-	-	-	-	2di

Iosephus Alexandrowicz	-	-	Anni	-	1mi
Andreas Pierzchliński	-	-	-	-	1mi
Mathias Kozanski	-	-	-	-	1mi
Nicolaus Arnold	-	-	-	-	1mi
Petrus Brodziński	-	-	-	-	1mi
Iosephus Szawłowski	-	-	-	-	1mi
Ioannes Mostowski	-	-	-	-	1mi
Iosephus Grotowski	-	-	-	-	1mi
Thadæus Kołtay	-	-	-	-	1mi

Catalogus Mortuorum Anno 1890mo.

Die 1. Ianuar: Simon Ciborowski Mans Collegi
Varfav:

- 10 Martij Iacobus Krzysztoewicz Alt. in
Garwolin
31. Martij Franciscus Drewnowski Præp:
Colleg. Varfav:
13. Apr: Michael Axan Can. Hon. Varf &
Sand: Cur. in Wawrzyf:
19. April: Joannes Ziolkowski Alt: Crucif.
19. Apr: Michael. Rokicinski Cur: in Ro-
zniszew.
7. Maij Ioannes Swifzullski Cur: in Łaska.
12. Augusti Adalbertus Mokronowski Dec:
Cath. Plocen: Cur: in Grodzisk

Quorum animæ Piis Universi Cleri Archi-
diaconatus *Varsaviensis* Suffragiis compen-
dantur juxta Processum Anno 1783. Die 10.
Febr: pro mulgatum, ut Clerus *cujuslibet* re-
spective Decanatus pro annua Confratris sui
ejusdem decanatus tres Missas absolvat ter
in suis Ecclesiis campanas pulsari faciat, &
animam ipsius piis populi ad divina congre-
gati precibus trina vice recommendet, ad
hæc Suffragia tenetur Clerus *Varsaviensis*
pro Presbyteris Beneficiatis *Varsaviæ* mor-
tuis. Clerus aliorum Decanatum pro
quolibet Præsbytero unam Missam absolvat
semel in suis Ecclesiis campanas pulsari fa-
ciat, & semel piis populi precibus recom-
mendet, ad hæc Suffragia tenetur Clerus
Varsaviensis pro Presbyteris extra *Varfa-*
viam defunctis & Clerus extra *Varsaviam*
degens pro Presbyteris Beneficiatis *Varfa-*
viam mortuis Alumni in Seminariis S. Joann:
& S. Crucis pro quolibet Presbytero Archi-
diaconatus *Varsaviensis* Officium Defunctorum
cum Laudibus absolvere tenentur.

ORTUS & OCCASUS SOLIS.
In horifonte Varſavienſi Grad. 52 Min. 14.

Dies	JANUARIUS				FEBRUARIUS				MARTIUS			
	Ortus		Occaſus		Ortus		Occaſus		Ortus		Occaſus	
1	2	12	3	48	7	32	4	28	6	39	5	26
5	8	8	3	52	7	26	4	34	6	31	5	29
10	8	3	3	57	7	16	4	44	6	21	5	30
15	7	5	4	4	7	1	4	45	6	10	5	50
20	7	5	4	10	6	57	5	3	6	0	6	0
25	7	4	4	17	6	47	5	13	5	50	6	10
30	7	3	4	25	6	30	5	23	5	39	6	21
D. APRILIS MAJUS JUNIUS												
1	5	25	6	25	4	37	7	28	3	53	8	7
		37	6	33	4	30	7	30	3	49	8	11
10	5	17	6	43	4	21	7	39	3	45	8	15
15	5	10	6	53	4	14	7	46	3	43	8	17
20	5	0	7	2	4	11	7	52	3	42	8	18
25	4	48	7	12	3	55	7	59	3	43	8	11
30	4	39	7	21	3	40	8	5	3	44	8	16
D. JULIUS AUGUSTUS SEPTEMBER												
1	3	53	8	7	4	25	7	35	5	17	6	43
5	3	55	8	5	4	52	7	28	5	25	6	35
10	4	0	8	2	4	30	7	21	5	34	6	23
15	4	3	7	57	4	49	7	11	5	44	6	16
20	4	10	7	40	4	57	6	0	5	52	6	7
25	4	16	7	44	4	5	7	55	6	4	5	56
30	4	22	7	30	4	15	6	46	6	13	5	47
D. OCTOBER NOVEMBER DECEMBER												
5	6	24	5	36	7	22	4	38	8	3	3	14
10	6	32	5	26	7	29	4	20	8	6	3	52
15	6	43	5	17	7	38	4	22	8	8	3	57
20	6	52	5	8	7	45	4	15	8	10	3	59
25	7	2	4	58	7	52	4	8	8	19	3	51
30	7	10	4	40	7	59	4	2	8	20	3	40



Biblioteka Jagiellońska



stdr0018969

