

kat.komp.



6713

1892

Czasopismo

I

2621

Feol. 9402.



6713

I

O R D I N O

DIVINI OFFICII

Ad Usam

ARCHIDIACONATUS VARSAVIENSIS

Et

*Regio Insignis Ecclesie Collegiate Sancti
Joannis Baptiste*

Pro Anno Bissextili 1792.

AUTHORITATE & MANDATO

ILLUSTRISSIMI & EXCELLENTISSIMI

Ac

REVERENDISSIMI DOMINI DOMINI

ANTONII ONUPHRII

DE OKĘCIE

O K E C K I

Dei & Apostolicæ Sedis Gratia EPISCO-

PI Posnaniensis & Varsoviensis Ordinum

Aquilæ, Albæ & S. Stanislai

Equitis.

PROPOSITUS.

V A R S A V I Æ

Typis Sacræ Regiæ Maiestatis

IN AVITUM STEMMA



Opprobrium fuerat cunctis CRUX gentibus olim,
Nunc nitet in nostra gente figura Crucis.

Scilicet hoc noster Præsul fulgore refulget:
Cujus VEXILLUM cum CRUCE: Stemma micat.

Firma FIDES & PATRIA; quas hæc Stemmata firmant
Vexillum PATRIAM; Crux tegit alma FIDEM.



6713
702

ANNUS REPARATÆ

SALUTIS 1792.

Revoluciones & analytica Computatio.

Aureus Numerus - - - - - VII.
Epacta - - - - - VI.
Indictio Romana - - - - - X.
Littera Dominicalis - - - - - A. G.
Littera Martyrologii - - - - - f. min:
Annus Pontificatus PII VI. - - - - - XVII.
Annus Inaugurationis PASTORIS NO
STRI FELICITER MODERNI a die
23. Martii - - - - - XIII.

FESTA MOBILIA.

Dom Septuagesima - - - - - 5. Febr.
Dies Cinerum - - - - - 22. Febr:
Pascha - - - - - 8. April.
Dies Rogationum 14. 15. 16. - - - - - Maij
Ascensio Domini - - - - - 17. Maij
Pentecostes - - - - - 27. Maij
Corporis Christi - - - - - 7. Junij
Dom. post Pent. - - - - - XXVI.
Dom. I. Adventus - - - - - 2. Xbris

* IV. Temp. Exam. Ordinand. Ordines
Sacri. Vig. jejun fest. celeb. Per † festa Palatii
per rF. P. Lunationes suis assignantur locis.

JANUARIUS Dierum XXXI.

- A. † I. DOM: *Vacat* CIRCUMCIS. D. N. I.
 C. *dx 2 cl*: Off: pr: *sine commem*: in M. gl:
 Cr: *Præf. commc: de Nativ*: in Vesp: com:
 seq: *int*. Or: pr: * *Hodie denunc*; Epiph: *E.*
 6* *Cresc: h: 5 n. 55 mane.*
- R. 2 F. 2 Oct: S. Steph: M, *dx com*: 2 *svar*: in
 L. & M. gl: Cr; *Præf: Nat: Commc: coes.*
 Vesp: a cap: de seq: com: præc: & SS.
 Innoc.
- A. 3 F. 3 Oct: S. Ioan: Ap: *dx com*: SS. In-
 noc: in L. & M. gl: Cr; *Præf: Ap*: in Vesp:
 com: seq: *ut in t Vesp*:
- R. 4 F. 4 Oct: SS. Innoc: *dx 2 Ant*: 3 Noct;
Isti sunt, Te Deum in M. gl: *grad: cum*
Allel: ac v laudate sine Cr: *Præf: Nat: int.*
 in Vesp: com: Vig: Epiph. & S. Telesphor:
 M. * *Cras & per tot. Oct. prohib: Mis: Vol.*
 & *Des: except. una præf: Corp*:
- A. 5 F. 5 Vig. Epiph: *sine fej. sdx*: Off: *ut in*
Circumc: & pr: loc: sine Suff: & præc: com:
 S. M. in L. & M. gl. 3 *Deus sine* Cr: *Præf:*
 Nat: Vesp: de seq.
- A. † F. 6 EPIPH: DNI *dx t cl. cum oct*: in
 Mat: *dict: Pat: Ave & Cr: incip: ab ant:*
afferte r t Hodie in M. gl: Cr: *Præf: commc.*
pr: per tot. oct: BENED: THURIS Vesp:
 de Fest: cum Psalm: de Dom: per Oct: *
Cras aperiunt Nupt: & Jud: Spir:
- A. 7 Sab: de 2 die inf: Oct: Epiph: *sdx dic.*
Invit: & Hymn: L. 1 N. de Ep: ad Rom:
Veritat: in 3 Noct. prim: Ps. Venite omitt:
 per oct: & dic: ant: *Homo cum Psalm:*

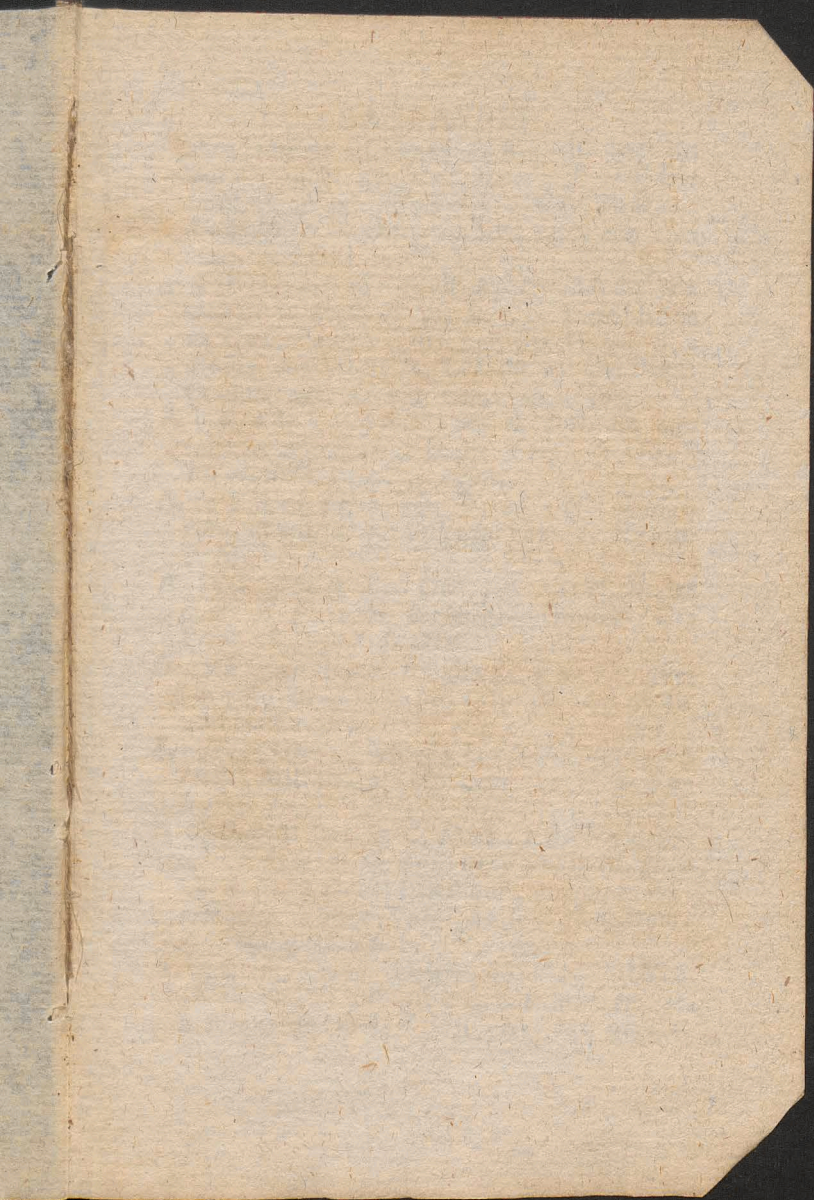

M
p
P
C
vi
A. 8
O
ac
H
C
A. 9
re
P
A. 1
re
P.
A. 1
co
Pr
A. 1
bu
i
A. 13
H
lic
A. 14
9
O
ni
an
A. 1
JH
S.

JANUARIUS

*Fundamenta ad Bened: & Magnif: ant: pr.
per oct: in M. gl: 2 or: Deus 2 Ecclef: Cr:
Præf: Commc: oct: Vesp, a Cap: de Dom:
Cap: Fratres ant: remansit com: oct: ant:
videntes y Oes.*

- A. 8 DOM: *inf: oct: 1 post Epiph: de Ea sdx*
Off: ut in Fest- & pr: L. 1 N. Incip: Ep: 1
ad Cor: *Paulus & de hac per Hebd: R. 1*
*Hodie com: oct: in L. & M. gl: Cr: Præf:
Commc: oct: in Vesp: com: Oct. ut ibi.*
- A. 9 F. 2 de 3 Die Oct: *sdx L. 1 N. Et ego*
relq: ut Sab: præc: & pr: Vesp: de Oct: *
Plenilun: h. 10 m. 35 mane.
- A. 10 F. 3 de 4 Die oct: *sdx L. 1 N. omnino*
relq, ut ante & pr: in Vesp: com: S. Hygin:
P. M,
- A. 11 F. 4 de 5 Die Oct: *sdx L. 1 N. Audet*
com: S. M. in L, & M. gl. 3 Or: *Deus Cr:
Præf: oct: Vesp: de Oct:*
- A. 12 F. 5 de 6 Die Oct: *sdx L. 1 N. De qui-*
bus relq: ut ante & pr: Vesp: de seq: ut in
1 Vesp: Or: pr:
- A. 13 F. 6 Oct: Epiph: *sdx L. 1 N. si linguis R. 1*
Hodie Mis: pr: in Vesp: com: seq: & S. Fe-
lic: M.
- A. 14 Sab: Hilarii E, C, *sdx L. 1 N. De coll:*
9 L. & com: S. M. Suff: reasum: in M. gl: 2
Or: S. M. 3 Deus Præf: cois, quæ spr: dic:
nisi alit, notet, Vesp: de seq: com: Dom:
ant: suscepit ex Sab:
- A. 15 DOM: 2 p. Epiph: *SSMINOMINIS*
JESU sdx 2 cl: off: pr: 9 L. & com: Dom: ac
S. Maur: Ab: in L, & Mis: priv: tnt, gl: Cr:

JANUARIUS

- Præf: Nat: *tnt*, ult: Ev: Dom: in Vesp: com:
Dom. & seq:
- R. 16 F. 2. Marcelli P. M. *dx* L. 1 N. ex heri
incip: Suff. in M. gl. 2 or: B. 3 *Ecol*: Vesp:
de seq: com: præc: * *Cras in Colleg: Vol.*
ob Diem Natal: S. R. M.
- A. 17 F. 3 Antoni Ab: C. *dx* L. 1 N. F. in M.
gl: Vesp: de seq: com: Paul: & præc: ac
Prisc: V. M. * F. P. Decresc: h. 4 m o mane
- A. 18 F. 4 Cathed: S. Petri: Rom *dx Maj. 9*
L. S. Priscæ com: S. Paul & Prisc: in L.
& M. gl: Cr. Præf: Ap: in Vesp: com: S.
Paul: & seq: ac SS. MM. Marii * F. P.
- R. 19 F. 5 Henrici P. M. P. R. S. *dx 9 L. &*
com: SS, MM. in L. & M. gl: *sine Cr: Vesp:*
a cap: de seq: com: præc.
- R. 20 F. 6 Fabian & Sebast: MM. *dx* L. 1 N.
F. in M. gl: Vesp: a cap: de seq: com:
præc: * F. P.
- R. 21 Sab: Agnetis V. M. *dx* Off: pr: in M. gl:
sine Cr: in Vesp: com: Dom: ant: suscep:
* F. P.
- Virid: 22 DOM: 3 p. *Epiph:* de Ea *sqx* Off: ut
in Pfalt: & pr: loc: ad Mat: Hymn: *Primo*
ad Laud: *eterne Suff.* ad Prim: 4 Psalm:
cum Symb: in M. gl: 2 Or: B. 3 *Ecol*: Cr:
Præf: Tttis Vesp: de seq: com: Dom: ac S.
Emerent. V. M.
- A. 23 F. 2 Desposat. B. V. M. *dx Maj. 9* L. &
com. S. Emer: in L. & M. gl: Cr. Præf: B.
Et te in Desposi: in Vesp: com. seq: * No-
vilun: h. 7. m. 8 Vesp.
- R. 24 F. 3 Translat. S. Erici M. P. R. S. *dx*

Ad

Gall
Wes
Fras

P.

Styl

Pro Equilibrio J. Stanislas 5.
Ad Intentionem dantis 2. ..

Galli 1791/22 | 1792. 10
Benedictus 2. .. |
Fundator Polacy 2. ..

P. J. Tolski Orzewicki Kacynski
Brochowski Lawicki Koszeniec
Zybulowicz Wojnicz Pomoc
Tr. Larnacki Tranicki Wojnicz

Handwritten initials or signature in the bottom left corner.

JANUARIUS

- L. 1 N. F. in M. gl: *sine Cr*: Vesp: de seq:
com: S. Petr: & præc:
- A. 25 F. 4 Convers: S. Paul: Ap: *dx Maj*. com:
S. Petri in L. & M. gl: Cr: P. Ap: in Vesp:
com: S. Petr: & seq: * F. P.
- R. 26 F. 5 Polycarp: E. M. *sdx L. 1 N.* ex heri
incip: *Suff*: in M. gl: 2 Or: B. 3 *Eccl*: Vesp:
de seq: ant. o *Doct*: com: præc:
- A. 27 F. 6 Ioan: Chrysoft: E. C. E. D. *dx L.*
1. N. F. in M. gl. Cr. Vesp. a Cap. de seq.
com: præc. & S. Agnet 2do *Ant. & Or. pr.*
- A. 28 Sab. Paul. Eremit. C. *dx ex 15 hui.* L. 1
N. Sab. 9 L. & com. S. Agnet, in L. & M.
gl: Vesp: a Cap: de seq: com: præc: &
Dom. ant. *suscep.* * *Cras promulg. Fest. ce-*
lebr. Purif: B. V. M. F 5.
- A. 29 DOM: 4 p. *Epiph*: Francis: Sales: E. C.
dx L. 1 N. 9 L. & com Dom: in L. & M. gl:
Cr: P. Ttt. ult Ey: Dom: in Vesp: com. Dom.
& seq.
- R. 30 F. 2 Martinæ V. M. *sdx Hymn. ex 1*
Vesp. jung. Hymn: Matut: sub una conclus:
L. 1 N. F. *Suff*: in M. gl: 2 Or: B. 3 *Eccles*:
Vesp: de seq- com. præc.
- A. 31 F. 3 Petri Nolasc: C. *dx L. 1 N. F. in*
M. gl: Vesp: a cap: de seq. com. præc: *
Cresc h. o. m. 46 mane.

FEBRUARIUS Dierum XXIX.

- A. 1 F. 4 *Sej. consuet.* Brigidæ V. P. R. P. *dx*
L. 1 N. F. in M. gl. *sine Cr*: Vesp: de seq:
com. præc: *Hymn. term: JESU.*

FEBRUARIUS

- A. 1 F. 2 PURIF: B. V. M. *dx 2 cl*: Off: ut tibi
Bened. Candel. Processio in C. Viol. in M.
 gl. Cr. Præf: Nat: *tut. ad Evang. & Elev.*
tenent. Candel. accens. usque ad Commun.
 in Vesp. com. seq. & S. Blas: E. M. *ant. qui*
odit. & just. post compl. Ave Regina.
- R. 3 F. 6. Canuti R. M. *sdx loc. pr. ex 19 Jan.*
 L. 1 N. *ex heri incip: 9 L. & com. S. M. Suff:*
 in M. gl. 2 Or. S. M. 3 *a cunct.* Vesp: de
 seq. com: præc: * F. P.
- A. 4 Sab: Andreæ Corf: E. C. *dx L. 1 N. F.*
incip. in M. gl. in Vesp. com. Dom. dixit.
ad Benedic. addunt. 2 Allel. dein Laus tibi.
 Viol. 5 DOM: *Septuag. 2 cl. de Ea sdx Off. ut*
ibi Suff. ad Prim: 4 Psalm. loco Confit. dic.
Dnus reg. cum Symb: prec. Dominic. Rat.
 Fest. S. Agath. *Bened. pan. cont. incend.*
 M. *sine gl. 2 Or. a cunct. 3 ad Libit. Cr. P.*
 Ttt. Vesp. de seq. com. præc.
- R. 6 F. 2 Dorotheæ V. M. P. R. P. *dx L. 1 N.*
 F. M. *Me expect. gl. Vesp. a Cap. de seq.*
 com: præc: * F. P.
- A. 7 F. 3 Romuald. Ab. C. *dx L. 1 N. F. in M*
 gl. Vesp. a Cap: de seq. com: præc.
- A. 8 F. 4 Joan: de Math. C. *dx L. 1 N. F. in*
 M. gl. Vesp. a cap. de seq. com, præc. *
Plenil. h. 4 m. 3^o mane.
- R. 9 F. 5 Apollon. V. M. P. R. P. *dx L. 1 N.*
 F. gl. Vesp. a cap. de seq. com. præc *Ant.*
ex Laud.
- A. 10 F. 6 Scholast. V. *dx L. 1 N. F. M. dile-*
xisti, gl. Vesp. a Cap. de seq. com. præc.
- A. 11

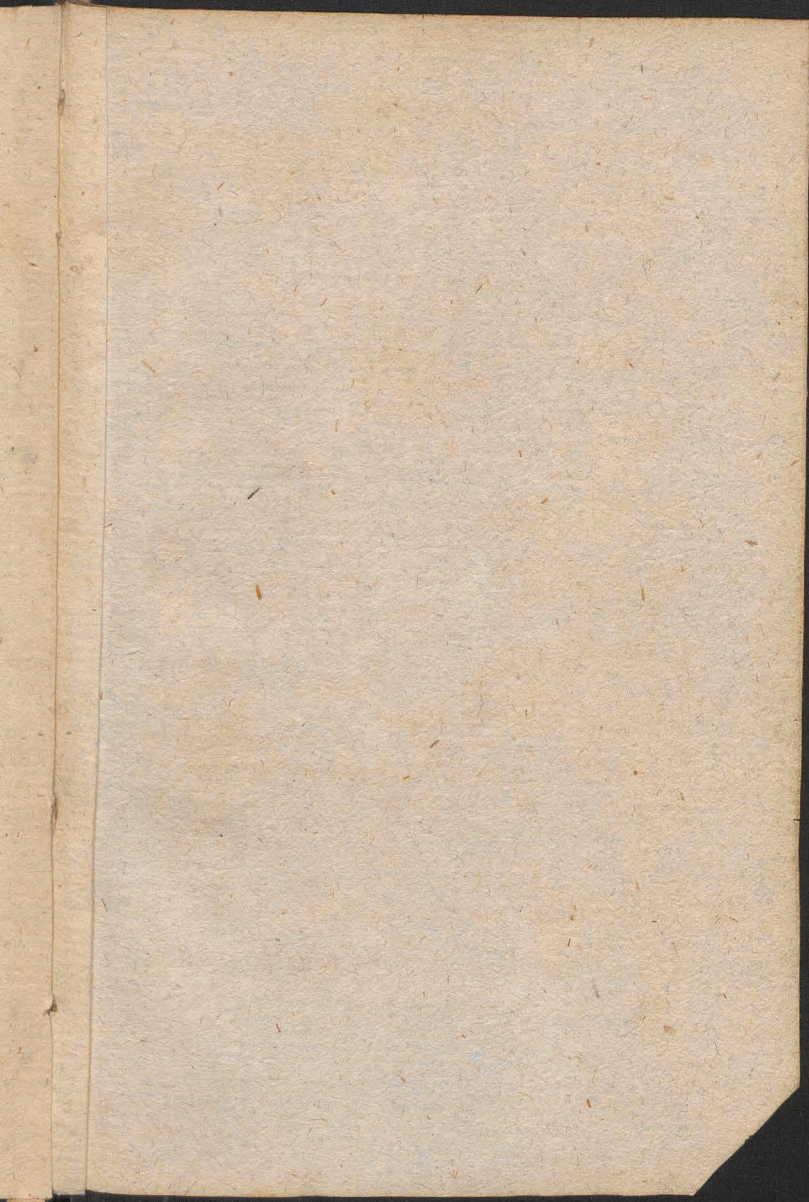

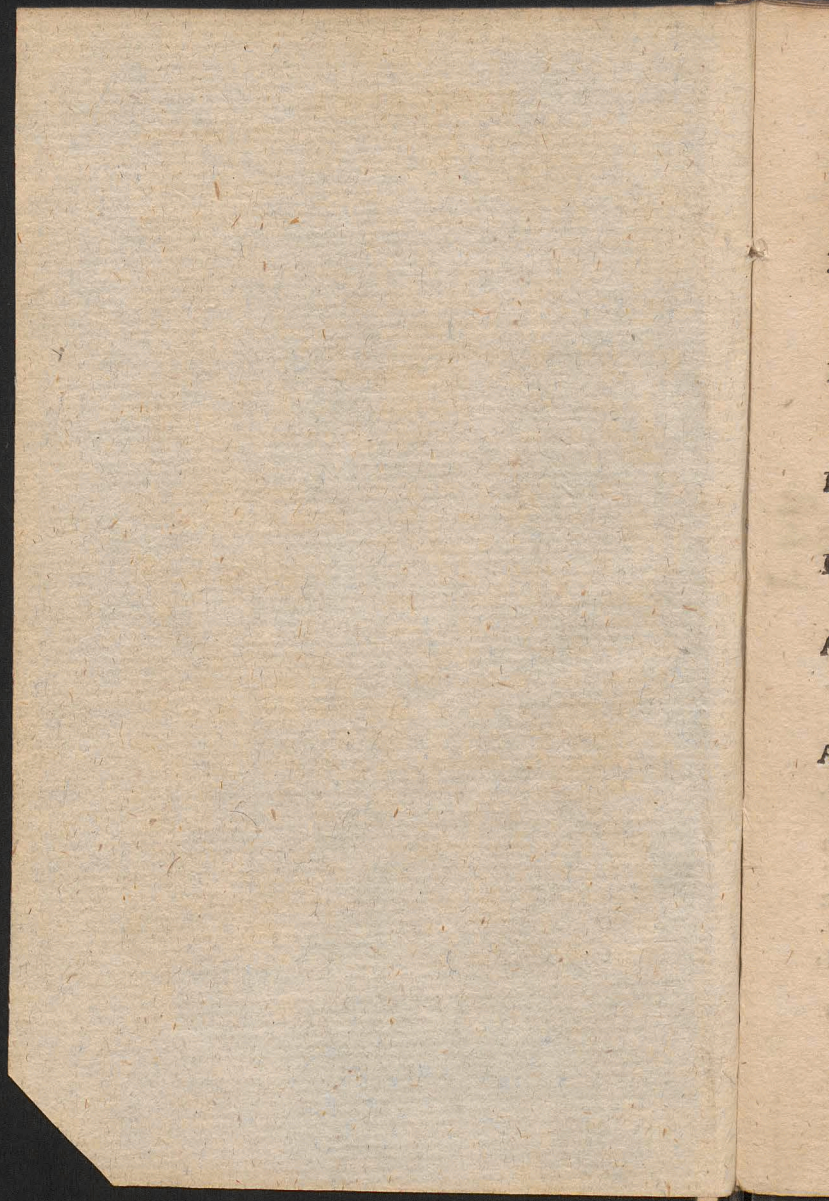

FEBRUARIUS.

- A. 11 Sab: Ansgarii E. C. P. R. S. *dx* loc, pr:
ex 4 huj. gl: in Vesp: com. Dom.
 Viol: 12 DOM: *Sexages. 2 cl. de Ea sdx Off:*
 & M. pr: *rlq: ut not. Dom: præc: Vesp: de*
 Dom: com: seq:
- R. 13 F. 2 Timothei E, M. *sdx* loc: pr: *ex 24*
Jan: L. 1 N. F. Suff: in M. gl: 2 Or: a cunct: 3 ad
 Lib: Vesp: a Cap: de seq: com: præc: & S.
 Valent. M. Suff
- R. 14 F. 3 Ignatii E, M *sdx* loc: pr. *ex 1 huj:*
 L. 1 N, F. com. S M. Suff: in M. gl. 2 Or.
 S. M. 3 a cunct. Vesp: de seq. com, præc: &
 SS MM. Faust.
- R. 15 F. 4 Agathæ V. M. *dx ex 5 huj.* Off: pr:
 com. SS. MM in L. & M. gl. in Vesp. seq. ²
Decresc. h. 1 m. 28. Vesp:
- R. 16 F. 5 Vincent. & Anast: MM. *sdx ex 22*
Jan. L. 1 N. F. Suff in M ut F, 2 not. Vesp.
 a cap. de seq. com. præc. Suff.
- A. 17 F. 6 Raymund. C. *sdx fuit loc. pr. 12*
Febr: ex 23 Jan. oia ut heri Vesp: a cap. de
 seq. com. præc. & S. Simeon E. M. Suff.
 omiff S. Maria.
- A. 18 Sab. de Concept. B. V. M. *sdx* Off: *ut in*
sine Brcv. not. L. 1. N. Sab. 2.
 & 3 N. ex Festo 8 Decembr. 9 L. S. M.
 Suff. omiff. S, Maria M. de Fest: loc: *solem-*
dic: Commem. gl: 2 Or: S. M. 3 Spir: S. sine
 Cr: Præf. B *Et te in Commem: concept.*
 Vesp. a cap. de Dom: com. præc:
 Suff. sine S. Maria.

FEBRUARIUS

- Viol. 19 DOM: *Quinquag. 2 cl. de Ea sdx Off:*
 & M. ut loc. pr: & ut not. Dom. Septuag.
 Vesp. de Dom. Suff.
- Viol. 20 F. 2 de Ea Off. ut in Psalt: F. 2 *Absol.*
 & *Bened.* ex 1 Noct. non dic. *Te Deum*
 Laud. ex Psalt: Or. ex Dom, com. † *Suff.* ad
 Prim: *prec. Domin.* M. ex Dom. *sine gl.* 2
 Or. *Fidel.* 3 a cunct. sine Tract. grad. tnt.
 dic: *sine Cr:* Vesp: *ferial:* ad Mag. ant. *Et*
qui com. † *Suff.* ad Complet. *preces.*
- Viol. 21 F. 3 de Ea ut in Psalt. F. 3 *Abs.* &
Bened. 2 Noct. *relq. ut heri.* ad Magnif.
 ant. *Miserere* * Cras Mis. vot & def: prohib.
Sero claud. *Nuptie.*
- Viol. 22 F. 4 DIES CINERUM de Ea, Off.
 ut ibi *prec. fer. ad Laud.* & oes hor. dic.
flex. gen: in Off. fer. p. tot. *Quadr.* com.
 † *Suff.* * *Bened.* *Cinerum Processio* *Lytt.*
de OO SS. Mis. pr. Præs: Quadr: qua dic.
ad Dom: Pas ni alter notet. Vesp. de seq.
 com: S. Paul. & Fer. * F.P. * *Cras Examen,*
Ordinand. * *Novil. h. 6 m. 46 mane.*
- A. 23 F. 5 Cathedr: S. Petri Antioch: *sdx Maj.*
ex heri Off. pr. 9. L. Fer. com. S. Paul. &
 Fer. in L. & M. gl. Cr. P. Ap. in Vesp. com.
 S. Paul. & Fer:
- Viol. 24 F. 6 Vig. S. Math: (*de qua nil in*
Off.) de Ea *Absol ipsius Bened.* ex 3 Noct:
prec. flex. gen. com. † Suff. M. de Fer: 2
 Or. Vig: 3 a cunct. P. Q. ult. Ev. S. Joan.
non Vig. Process. *Lytt.* Vesp. de seq,
 com. F.
- R. 25 Sab. Mathiæ Ap *sdx 2 cl. 9 L. & com.*

Dom. Quinquages. Hoc triduum devotio 40 hor.
in Oribus Missis p triduum fit Com. de Somno
Sac. In Vesp. Com. sequ.

20. Fer. 2. de S. Vincentio Mx. Gl. sine Creed.
Vesp. de Feste Suffr.

~~11~~
~~12~~
1

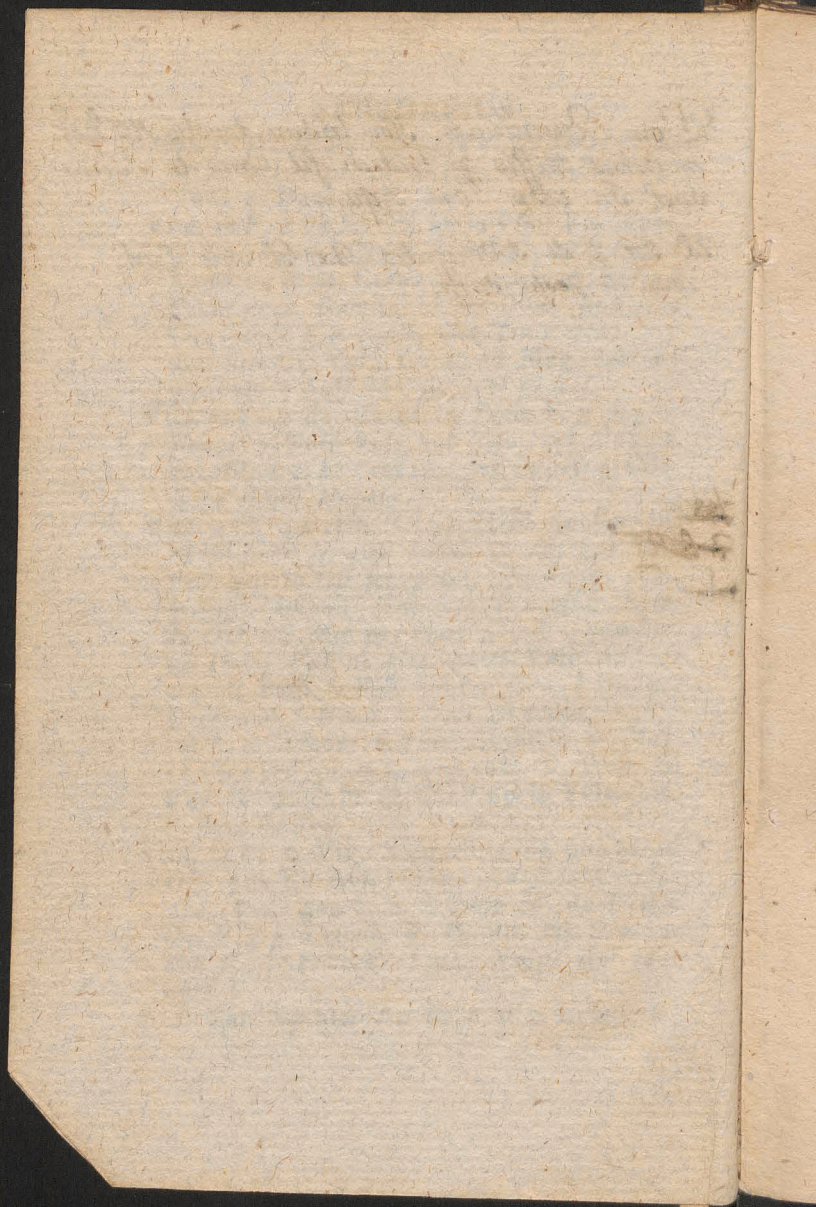

FEBRUARIUS

- F. in L. & M. gl. Cr. P. Ap. ult. Ev. F. in Vesp. com. Dom. * F. P. * in Choro hod. usq. ad Pasch. Vesp. dic. ante Prand. except. Dom * Cras promulg: IV. Temp.
- Viol. 26 DOM. 1 Quadr: 1 cl. de Ea sdx Off. ut ibi & ante Suff. ad Prim. prec. M. pr. Cr. P. Q. Vesp. de seq. com. Dom.
- A. 27 F. 2 Sigfridi E. C. P, R. S, dx L. 1 N. Fidel. 9 L. & com. F. in L. & M. gl. ult. Ev. F. in Vesp. com. F.
- Viol. 28 F. 3 de Ea ad Mat: hymn: Ex more Abs. Ipsi. Bened: 3 Noct: ad L. cap. clama. hymn. o sol prec. ad oes hor. flex. gen. com. † Suff. in M. 2 Or. a cunct. 3 omnipot. P. Q. Vesp. Fer. Cap. Inter hymn. Audi prec: com. † Suff. ad Comp prec.
- Viol. 29 F. 4 IV, TEM. de Ea oia ut pr. loc. & heri not. Procef. Lut. Vesp. Fer. ut heri * Cres. h. 9 m. 4 Vesp.

MARTIUS Dierum XXXI.

- Vtol. 1 F. 3 de Ea ut pr. loc. & ut Fer. 3 not. Abs. Exaud. Bened. ex 3 N. Vesp. de seq. com. F.
- A. 2 F. 6 IV. TEMP. Helenæ Vid. P. R. P. dx L. 1 N. Mulier. 9 L. & com. F. in L. & M. gl: sine Cr: P. Q. U. E. F. in Vesp. com: F.
- Viol: 3 Sab. IV. TEMP. de Ea Off: ut ibi & ut F. 3 not. ORDINES SS. Vesp. a Cap. de Dom: com: S. Lucii P. M. Suff. ad Compl. prec. B a

MARTIUS

- Viol. 4 DOM. 2 *Quadrag*: de Ea 2 *cl*: *ſdx*.
 Off. ut loc: pr: & ante com. S. P. M. *ſine* 9
 L. *Suff* M. pr. *ſine* gl: 2 Or. S. M. 3 a *cunct*-
 Cr- P. Q. Vesp. de ſeq com. Dom.
- R. 5 F. 2 *Translat*. S. Vencesl: M. P. R. P. *dx*
 L. 1 N. *Fratr*. 9 L. & com. F. in L. & M.
 gl: *ſine* Cr: P. Q. ult. E. F. Vesp. de ſeq. *
hym. mut. com præc. & F.
- A. 6 F. 3 *Caſimiri* C. P. R. P. *dx* 2 *cl*. ex 4 *hui*.
 L. 1 N. *juſtus* 9 L. & com: F. in L. & M.
 gl. Cr: P. Q. ult: E. F. in Vesp. com. ſeq: 0
Doct. & Fer. ac SS. MM. Perpet: ant.
iſtarum.
- A. 7 F. 4 *Thomæ* Aq: C. E. D. *dx* L. 1. 9 *Sap*:
 9 L: & com. F. ac SS. MM. in L. & M. gl.
 Cr. P. Q. ult. E. F. Vesp. a Cap de ſeq. com.
 præc: & F. * F. P.
- A. 8 F. 5 *Joan*: de Deo C. *dx* L. 1 N. *Beat*: 9
 L. & com: F. in L. & M. gl: P. Q. ult. E. F.
 Vesp: a cap: de ſeq: com: præc: & F. "
Plenil. h. 8 m. 7 Vesp.
- A. 9 F. 6 *Franciſcæ* Vid: *dx* L. 1 N. *Mulier* 9
 L. & com. F. in L. & M. gl. P. Q. U. E. F. in
 Vesp: com: ſeq: & F.
- R. 10 *Sab*. SS. 40 MM. *ſdx* L. 1 N. *Fratr*. 9
 L. & com. F. *Suff*. in M. gl. 2 Or. F. 3 a
cunct. P. Q. U. E. F. Vesp. a cap. de Dom:
 ſeq com: præc. *Suff*: ad Compl: præc:
- Viol. 11 DOM: 3 *Quadrag*: 2 *cl*: de Ea *ſdx*
 Off. ut ibi & ante M. pr. Cr. P. Q. Vesp. de
 ſeq: com: Dom:
- A. 12 F. 2 *Gregorii* P. C. E. D. *dx* L. 1 N,
Sap. 9 L. & com. F. in L. & M. gl: Cr: P.
 Q. U. E. F. in Vesp. com. F. * F. P.

0x.

9

z-

0x

M.

v

ui.

M.

: o

nt.

ap:

gl.

m.

: 9

F.

z

9

in

. 9

a

m:

0x

de

N,

P.

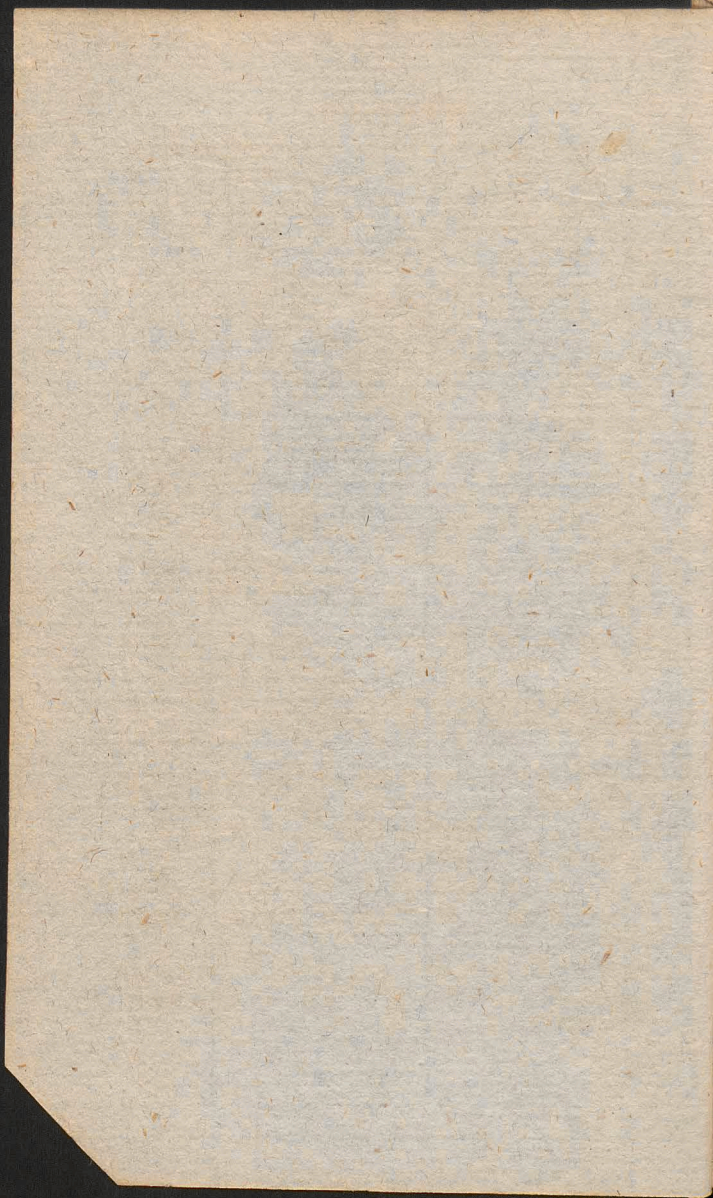

V
V
V
A
V
A
A
A
V

MARTIUS

- Viol. 13 F. 3 de Ea Off: & M. ut not. 28 Febr.
& pr. Vesp. Fer: prec. com, † Suff.
- Viol. 14 F. 4 de Ea ut not. heri & pr. Absol &
Bened. 3 Noct. Procef: Lyt. Vesp: Fer: ut
heri * Cras Exam. Ordin.
- Viol. 15 F. 5 de Ea oia ut ante except. Procef.
Abf. 1 N, Bened 3 Noct Vesp Fer. ut ante
* Decresc. h. 8 m 38 Vesp.
- Viol: 16 F. 6 de Ea Procef. Lyt. Vesp. de seq.
com. F. Suff: ad compl. prec
- A. 17 Sab. Patritii E. C. sdx L. 1 N. Fidel. 9,
L. & com. F. Suff. in M, gl. 2 Or: F. 3 a cunct:
P. Q. ult. E. F. Vesp a cap: de Dom. com.
præc- Suff. ad Compl. preces.
- Viol: 18 DOM: 4 Quadr. 2 cl. de Ea sdx Off:
ut loc- pr: & ante Suff: M. pr: ad Kyrie
puls. Org Cr. P. Q. Vesp. de seq. com.
Dom.
- A. 19 F. 2 Josephi C. dx 2 cl. Off: pr: 9 L. &
com: F. in L. & M. gl: tnt. in pr. Eccl: Cr:
P. Q. ult. Ev: F. in Vesp. com. seq. & F. 16
ÆQUINOCTIUM VERNUM h. 10 m. 55
Vesp.
- A. 20 F. 3 Gabriel Archang: dx Maj. ex 18
huj: Off: ut pro aliq: loc 9 L. & com. F. in
L & M. gl. Cr. P. Q. U. E. F. in Vesp: com.
seq: & F.
- A. 21 F. 4 Benedicti Ab. C. dx 9 & com: F. in
L. & M. gl: P: Q. ult: E. F: in Vesp. com:
F. * F. P.
- Viol: 22 F. 5 de Ea Off: ut ibi & ante Abf:
Exaud: Bened: 3 Noct: Vesp: de seq: com,
F. * Novil: h. 7 m. 27 Vesp:

MARTIUS

A. 23 F. 6 Cathar: Vast: V. P. R. S. *dx* L. 1
N. de Virg: 9 L. & com. F. in L. & M. gl:
 P. Q. ult: E. F. in Vesp: com: F.

Viol: 24 Sab: de Ea ut ante & pr: Abf: & Ben-
 ned: *ex 3 Noit: ORDINES SS. Vesp: de*
*Pfalt: fab: a cap: de Dom: * Suff. SS: ces-*
*sant usque ad Fest: SS. Tttis. * Cruces*
velo Viol: tegunt. in Off: Fer: in ~~xx~~ oibus
*& in fine Venite non dic. glor: Patr; * Ju-*
*dic: Spir: cessant: * Cras denun: Fest: celebre*
Annunc: B. V. M: F. 2.

INCIPIT COMMUNIO PASCHALIS.

Viol: 25 DOM: *Passionis 1 cl: de Ea sdx Off:*
 pr: post Pf. *Venite & in ~~xx~~ non dic: Glor:*
Patr in Mis: de Temp: non dic: ad Introit.
Pf. Judica nec ad Lavabo glor: Patr: 2 Or:
tnt. dic. Cr. P. † quæ Spr: dic: ni alit: not:
Vesp: de seq: com: Dom:

A. † 26 F. 2 ANNUNC: B. V. M. *dx 2 cl: ex*
heri 9 L. & com. F. in L. & M. gl: Cr: ad
incarnat. Celeb: genufl: ad infim: grad: P.
B. Et te in annuc: ult: Ev: F. in Vesp:
com: F.

Viol: 27 F. 3 de Ea Off: *ut not: heri in Bre-*
viar: & pr: prec: ferial: in M. 2 Or: tnt. P.
 † Vesp: Fer: *prec.*

Viol: 26 F. 4 de Ea oia ut ante & pr: * *Cras*
Exam: Ordinand.

Viol: 29 F. 5 de Ea ut ante & pr: Vesp: de
 seq. com: F.

A. 30 F. 6 Fest: 7 Dolor: B. V. M. *dx Maj.*
 Off: pr: 9 L. & com: F. in L. & M. gl: Cr:

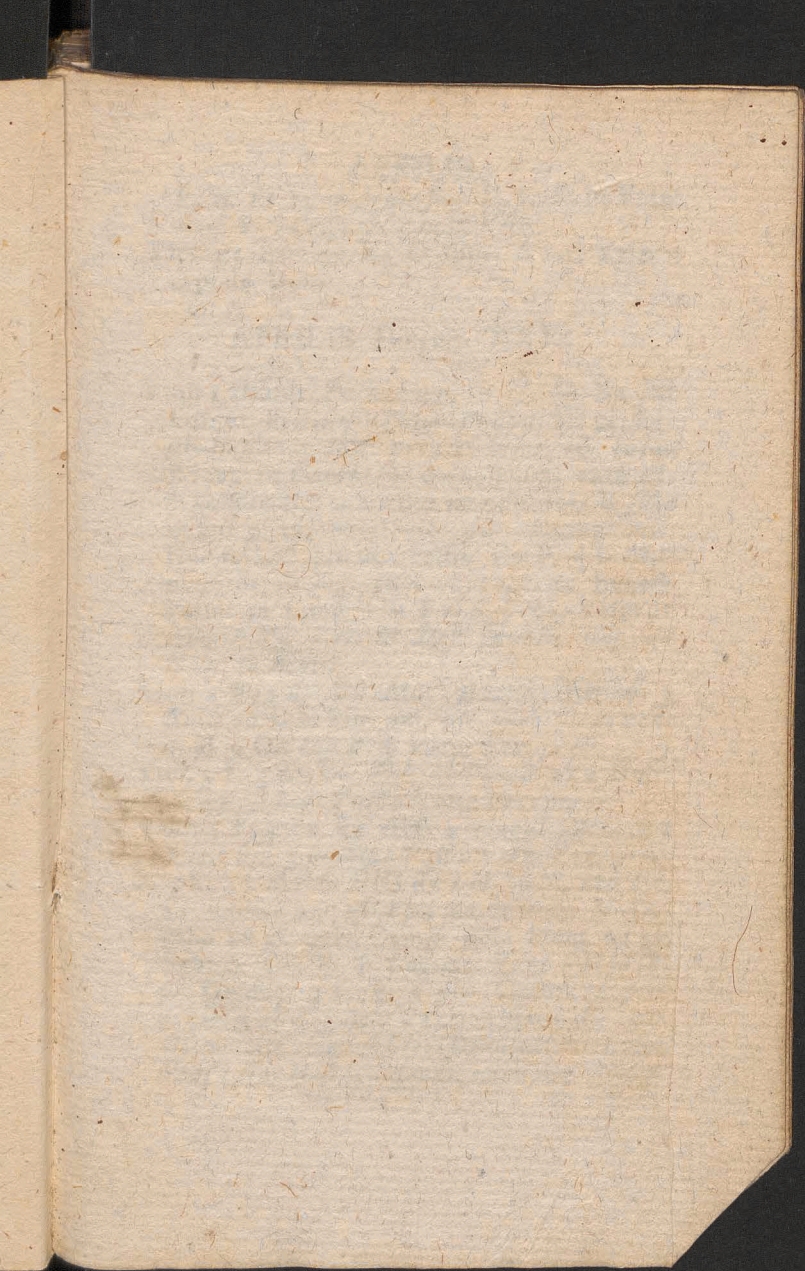

52⁶
H
H

APRILIS

P. B. *Et te in transfix:* U. E. F. in Vesp:
 com: F. * *Cresc: h. 5 m. 5 Vesp.*
 Viol: 31 Sab: de Ea ut supr: & pr: Vesp: a
 cap: de Dom.

APRILIS Dierum XXX.

Viol: 1 DOM: *Palmarum, 1 cl: de Ea sdx*
 Off: ut ibi *Bened: Palm: Proceſ: M. pr: sine*
gl: Passio in Mis: privat: legit: ad cornu
Evang: in Cantat. ad corn; Epist: ante Al-
tera Die dic; in medio munda cor: & jube
in fine oscul: text: dic: per Evang: diſ:
Hoc servat: qdo dic: Passio Cr: P. † in Mis:
priv; ult; Evang: cum approp: ex Bened:
Palm: in Cant: ult: Ev: S. Joan: Vesp: de
*Dom: * Mis: Vot: & Des: prohib: usq. ad*
Dom: in Albis.

Viol: 2 F, 2 de Ea *Abf. Exaud: Bened: 3*
Noct: ad L. & hor: ant: pr: prec: flex: gen:
in M. 2 Or: tnt. P. † Vesp: Fer: prec:

Viol: 3 F, 3 de Ea *Abf: & Bened: ex 2 Noct:*
M. pr. ut heri Passio Vesp: Fer: prec:

Viol: 4 F. 4 de Ea *Abf: a vincul. Bened: 1*
glle 2 div. 3 ad Soc: Passio Vesp: Fer: prec.

A. 5 F. 5 CÆNA DNI *sdx 1 cl: in M, non dic.*
Pl: Judica nec gl: Ptri ad Introit: & La-
vabo ad gl: puls Camp: dein silent ad gl:
Sab: S Cr: P. † Commc: Hanc Qui prid:
pr: Consec: 3 Host: 1 pro Celebr: 2 pro
crast: 3 ad Sepulch: Pax non datur Consec:
Oleorum: Commun: Cleri Denutat: Alt: Lotio,
*Peð: * Hoc trid. transeunt: ante Maj: Altar.*

APRILIS

- oes genufl: excepto Celebrant: qui & eras
 genufl: Vesp: ut ibi sub ritu *aplici*:
- Nig: 6 F. 6 Parasceve *dx t cl*: oia pr: in Choro
salutation non fiunt Crux Altar: Maj: ni-
 gro velo tegit. *Viatic. tnt. datr*, Vesp: ut
 ibi.
- A. 7 SAB: SCTUM *dx t cl*: ad Prophet: Be-
 ned: Ignis & Font: C Viol: ad Bened:
 Cerei *Diacon*: in CA. ad gl: *puls Cam.* non
 dic: Cr: nec Offert. nec Agn: Dei non *datr*.
Pax relq: ut ibi ORDINES SS. ad Ite
 Mis: & Benedicam, addunt: 2 Alleluia per
 tot. Oct: post Compl: Ant. *Règina*, quæ spr.
 stando dic: etiam loc: *Angel: Dni*.
- A. 8 DOM: RESURRECT: D. N. J. C, *dx t*
cl. cum oct. oia pr: gl: Cr: *Præf Commc.*
Hanc. pr. per oct: Vesp: ut in loco. * *Plenil.*
h. 8 m. 47 mane.
- A. 9 F. 2 PASCH: *dx t cl. celebr.* Off: M. &
 Vesp: ut ibi
- A. 10 F. 3 *Pasch dx t cl. non celebr.* oia ut
 pr: loc:
- A. 11 F. 4 inf: Oct: *Pasch: sdx* in M. 2 Or: *tnt.*
 Vesp: de oct:
- A. 12 F. 5 inf: Oct. *Pasch: sdx* oia ut ante &
 pr:
- A. 13 F. 6 inf: Oct. *Pasch: sdx* ut ante & pr: in
 Vesp: com: SS MM Tiburtii.
- A. 14 Sab: in Alb: de Oct: *sdx* com. SS. MM.
sine 9 Lect: in L, & M 2 Or: SS. MM. *tnt.*
 Vesp: ex Sab. *riiu apl:* sub una ant. *Allel. a*
 cap: de Dom: *Benedic. sine Allel:* Compl.
 ut ibi not, * *Decres: h, 2 m. 45 mane.*

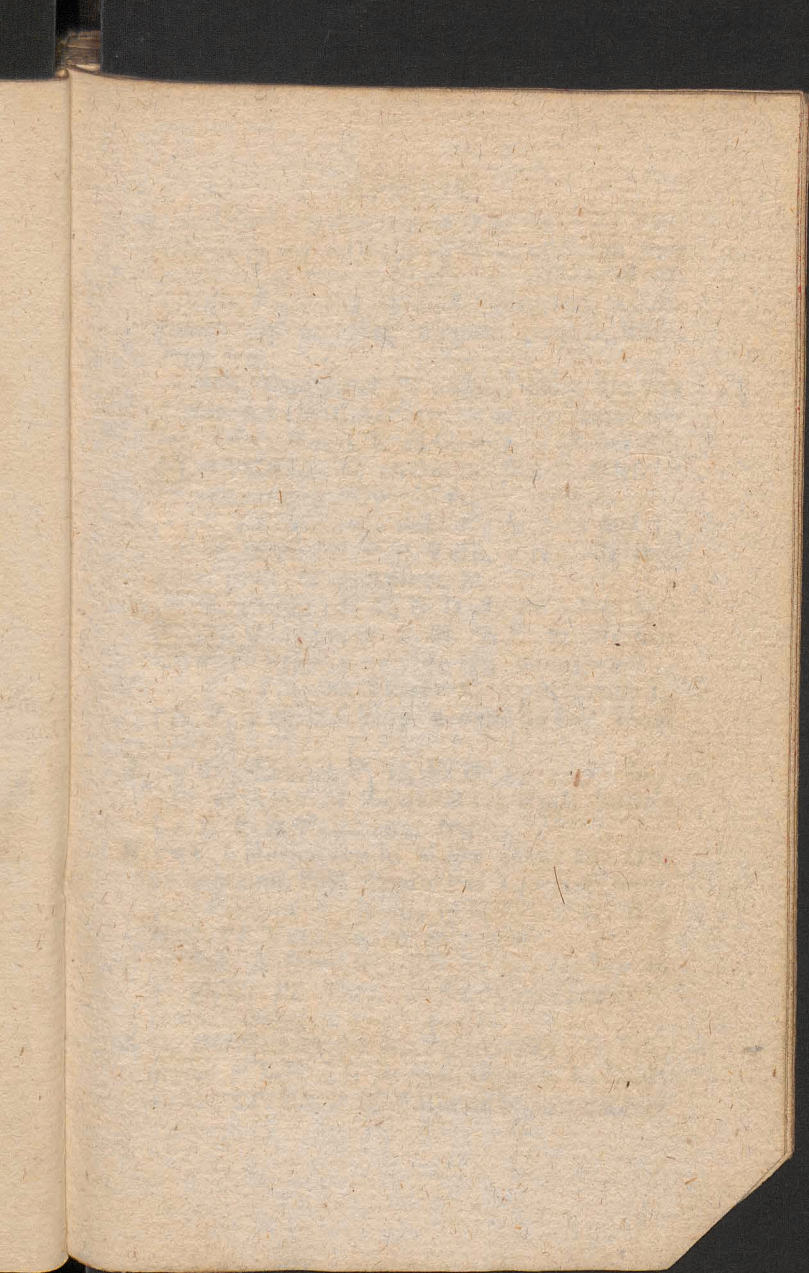

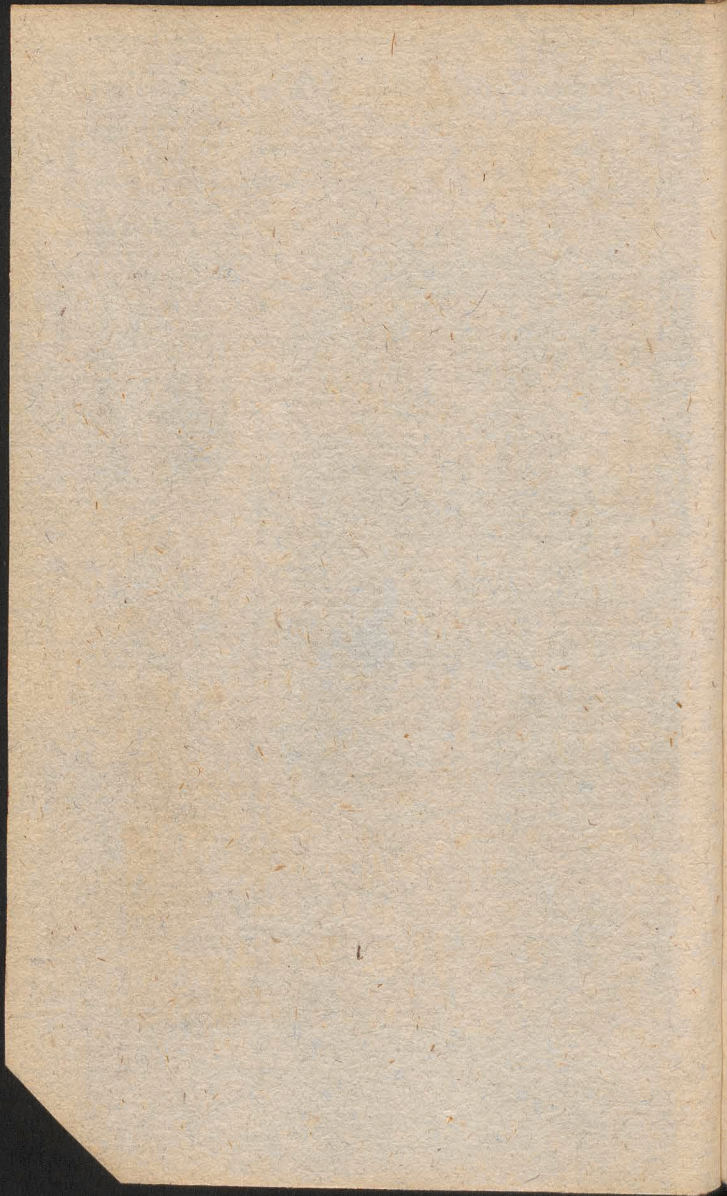

A
A
A
A
R.
A
A

APRILIS.

- A. 15 DOM: in Alb. 1 post Pas. de ea dx 1 cl:
 Off. ut in loc ad Prim 3 Pf cum Symb sine
 prec: & Qui surrexisti usq ad Ascens in M.
 Gl Cr. Præf: Pas sed in hoc potis. usq ad A-
 scens: nisi altr not. Commc. coes in Vesp.
 com. seq.
- NB. Temp. Pas. Pf. cujusc. Noct. dic. sub
 1 Ant. Ad Invit. Ant. vv. RR. addit. semel Al-
 lel. Ad RR Horar. & ad Introit. in M, bis Al-
 lel. Ad Offert. & commun. semel Allel: *
 Cras aperiunt Nupt: & Judic: Spirit.
- A. 16 F. 2 Francis. de Paul. C. dx ex 2 huj. L.
 1 N. F. in M. Gl. P. P. Vesp. a cap. de seq.
 com præc. & S. Anicet. M.
- A. 17 F. 3 Isidori E. C. E. D dx ex 4 huj L. 1
 N. Sap. 9 L. & com S. M in L. & M: Gl:
 Cr. P. P. Vesp. a cap de seq com. præc.
- A. 18. F. 4 Vincent Ferrer. C. dx ex 5 huj: L.
 1 N. F. in M. Gl. Vesp. a cap, de seq. com.
 præc.
- A. 19 F. 5 Leonis P. C. E. D. dx ex 11 huj.
 Off. ut in loc. M. In medio Gl. Epist. Justus
 Cr. P. P. in Vesp. com. seq.
- R. 20 F. 6 Hermenegild. M sdx ex 13 huj. Off.
 de commun. MM Temp Pas. L. 1 N.F. com.
 † ad Prim. prec Domin in M. Gl. 2 or. B. 3
 Eccl. PP. Vesp. de seq. com. præc.
- A 21 Sab. Anselmi EC. ED. dx L 1 N Sap in
 M gl. Cr. PP. Vesp. de seq com. præc. &
 Dom. * Novil: h. 9 m. 2 mane.
- A 22. DOM: 2 Pasch. SEPULCHRI dx Off.
 pr. int. P. R P. 9 L. & com. Dom. in L. & M.
 gl. Cr. PP. Ult. E. D. Vesp. de seq. sine Com-

APRILIS.

- mem: * Terminat: Communio Pasch.*
- R. 23 F. 2 Adalberti E. M P R P. *dx 1 cl. cum Oct in M. gl Cr PP in Vesp. com. * F P.*
- R. 24. F 3 Fidel. a Sigm: M. dx L. 1 N. F. com Oct. in L. & M Gl. Cr. P. P. Vesp. de seq. com. *præ: tnt.*
- R. 25 F. 4 Marci Evang: *dx 2 cl: Off: pr. in M. Gl. Cr. P. Ap in Mis: Rog; C Viol: sine Gl: & Cr: 2 & 3 Or. ut ibi P. P. Ult. E. S. Joan, Processio Lyt: de OO SS. cum Oration: flex: gen: de Præcepto etiam extr: Proces: in Vesp: com seq. * F. P.*
- R. 26 F. 5 Cleti & Marcel MM. *sdx L. 1 N. F. com. oct. in L. & M. Gl. 3 Or: B Cr. P. P. Vesp. a cap de seq com: præ: & oct.*
- R. 27 F. 6 Georgii M *sdx loc. pr ex 23 huj. com: Oct: rliqua ut not: heri Vesp. a cap. de seq. com. præ. & S, Vital. M.*
- R. 28 Sab: de 6 die Oct. Adalbert. M *sdx L: 1 N. Sab. 9 L. & com. S. M. in L. & M. Gl 3 Or, B Cr. P. P. Vesp. de seq. com. Dom. tnt.*
- A. 29 DOM: 3 p Pasc. Patrocin. S. Joseph C. *dx 2 cl. Off. pr. pro aliq. loc 9 L & com. Dom. tnt in L. & M. Gl Cr P. P. Ult. Ev. D. in Vesp. com seq. ut in t Vesp & Dom. * Cres: h 11 m 25 mane.*
- R. 30 F. 2 Oct. S. Adalbert. E. M. *dx L. 1 N. ex heri incip. in M Gl Cr. P. P. Vesp. de seq. com, Oct. ant. pr.*

MAJUS Dierum XXXI.

- R. 1 F. 30 Philip. & Jacob. Ap. *dx 2 cl. L. 1 N.*

m
P.
F.
de

M.
ne
S.
a-
r:

F.
P.

n:
q.

r
3

nt.
dx
n:
in
ef:

ex
q.

N.

2. Fer. 4. Vesp. de Sequ. sine ulla Commem.

3. Fer. 5. Di. Trine Class. Gl. Cr. Pref. de Anne p
totam Octavam sine ulla Commem. In Vesp.
Com Sequ. tantum.

4. Fer 6^a Com Ova.

6. Dom. 4. Com. Ova

7. Fer. 2. Com. Ova In Laud. ut in Direct.

9. Fer. 4. Com. In Crucis. Vesp. a Cap. de Sequ.
Com. proce. et Ova s. Marislai.

10. Fer. 5. Ova In Crucis di. Com. s. Marislai
Gl. Cr. Vesp. de Sequ. Com proce. et Ova

MAJUS.

- ex Dom. seq 4 p *Pasc* in M. Gl. Cr. P. Ap.
in Vesp. com seq o *Doct* & S. Sigismund.
M. P. R. P. * F. P
- A. 2 F. 4 Athanasii E. C. E. D. *dx* L. 1 N. F. 9
L. ex tribus fiat una & com. S. Sigis. in L.
& M. Gl. Cr. P. P. Vesp. de seq. com. præc.
tnt.
- R. 3 F. 5 Invent. S. Crucis *dx* 2 cl. Off. pr. 9 L.
& com. SS. MM Alex. in L. & M. *priv* tnt.
Gl. Cr. P. † in Vesp. com. seq * F. P.
- R. 4 F. 6 Floriani M. P. R. P. *dx* *Maj*. L. 1 N.
~~Fratr.~~ in M. Gl. *sine* Cr. P. P. in Vesp. com.
seq * F. P.
- A. 5. Sab. Pii V. P. C. *dx* L. 1 N. Sab. in M.
Gl. P. P. Vesp. de seq. com. præc. & Dom.
* *Cras denunc. F. celeb. S. Stan. F. 3.*
- R. 6 DOM 4 p. *Pasc*. Joan ante Port. lat. *dx*
Maj. L. 1 N. ex Dom inf oët. *Ascens.* 9 L.
& com. Dom in L & M Gl. Cr. P. Ap Ult
Ev. Dom. in Vesp. com. seq. & Dom. * *Ple-*
nil: h. 6 h. 36 Vesp.
- A. 7 F. 2. Catharin. Senen: V. *dx* loc: pr. ex.
30 April. L. 1 N. ex heri incipin M. Gl. PP.
Vesp. de seq. com. nul
- R. † 8 F. 3 STANISLAI E. M P R: P. *dx* 1 cl.
cum oët ad Mat. hym ex Vesp. *Gaude* ad
L. *inviçte* in M. Gl. Cr. PP. in Vesp. com.
seq o *Doct*.
- A. 9. F. 4 Gregor Nazian. E. C: E: D. *dx*
L. 1 N. F. com. Oët in L. & M. Gl. Cr.
P: P. Vesp. de seq. com. præc. & Oët. ac
SS. MM. Gordiani * F. P.
- A. 10. F. 5 Apparit S. Michael Arch. *dx* *Maj*

MAJUS.

- loc. pr. ex 8 huj. Off. pr. 9 L. SS. MM. com:
 Oct & SS MM. in L. & Gl. Cr. P. P. in Vesp.
 com seq. & Oct.
- A. 11 F. 6 Monicae Vid: dx loc. pr. ex 4 huj. L.
 & N. F. com. Oct. in L. & M. Gl. Cr. PP.
 in vesp: com. seq. & Oct.
- R. 12 Sab. Nerei & Achil. MM. sdx L. 1 N.
 Sab. com Oct. in L. & M. Gl. 3 or. Con-
 ced. Cr: PP. Vesp. a cap. de Dom. com. præc
 & oct. * *Cras denunc Dies Rog. Et per
 Triid: Abstin: a Carn. ac Fest celebr: Ascens*
 F. 5.
- R. 13. DOM: 5 p. Pasch. de Ea sdx Off. ut
 Temp Pasch. ad Prim. 3 Pf. cum symb. com:
 Oct. in L. & M. Gl. 3 or. n. dic Cr. P. P. in
 Vesp. com. seq. & Oct. ac S. Bonif: M. * *per
 seq 3 Dies F. P. * Decresc: h. 9 m. to mane.*
- A. 14. F. 2 Rog. Antonini E. C. sdx fuit heri
 loc. pr. ex 10 huj. ponit. hod. rae Vicinit L
 1 N. Fidel. 9 L. Fer. com. Oct. & Fer. ac S.
 Bonif. in L. & M. Gl: Cr. PP. Ult. Ev. Fer:
in Miss. Rog. C. Viol. sine Gl. & Cr. 2 or.
 Conc. 3 Eccl. PP. Ult. Ev. S. Joan. PROCES-
 SSIO LYT: de OO SS. * *Hoc triid. qui non
 intersunt. Process. tenent. privat. dicere Lyt
 cum prec Et orat. flex. gen. Vesp. de seq.
 ut in 1 Vesp. com. præc.*
- R. 15 F. 3 Rog. (*de qua nil in Off.*) Oct. S.
 Stanisl: E. M. dx L. 1 N. F. in M. Gl. 2 or.
 Fer. Cr. P. PP. Process. Lyt. Mis. ut heri
 Vesp. a cap. de seq. com. præc.
- R. 16. F. 4 Rog. Vig sine jej. Joan. Nepom: M.
 dx L. 1 N. Fratr. 2 Noct. pr. pro aliq. loc. 3

11. F. 6. Apparitio S. Michæelis Archang. da. juo.
loc. p^of. ex hujus St. Cr. Com. Oue In Vesp. Com.
Sequ. et Oue

12. Sabb. Vesp. de sequ. Com. p^oae. et Oue et Onice.

13. Dom. 5. p^ot Pascha S. Monica vidua loc. p^orop.
ex 4. huius 9. Lec. et Com. Onice et Oue. In
Vesp. Com. Onice Sequ. Oue Sig^o Bonifacii M.

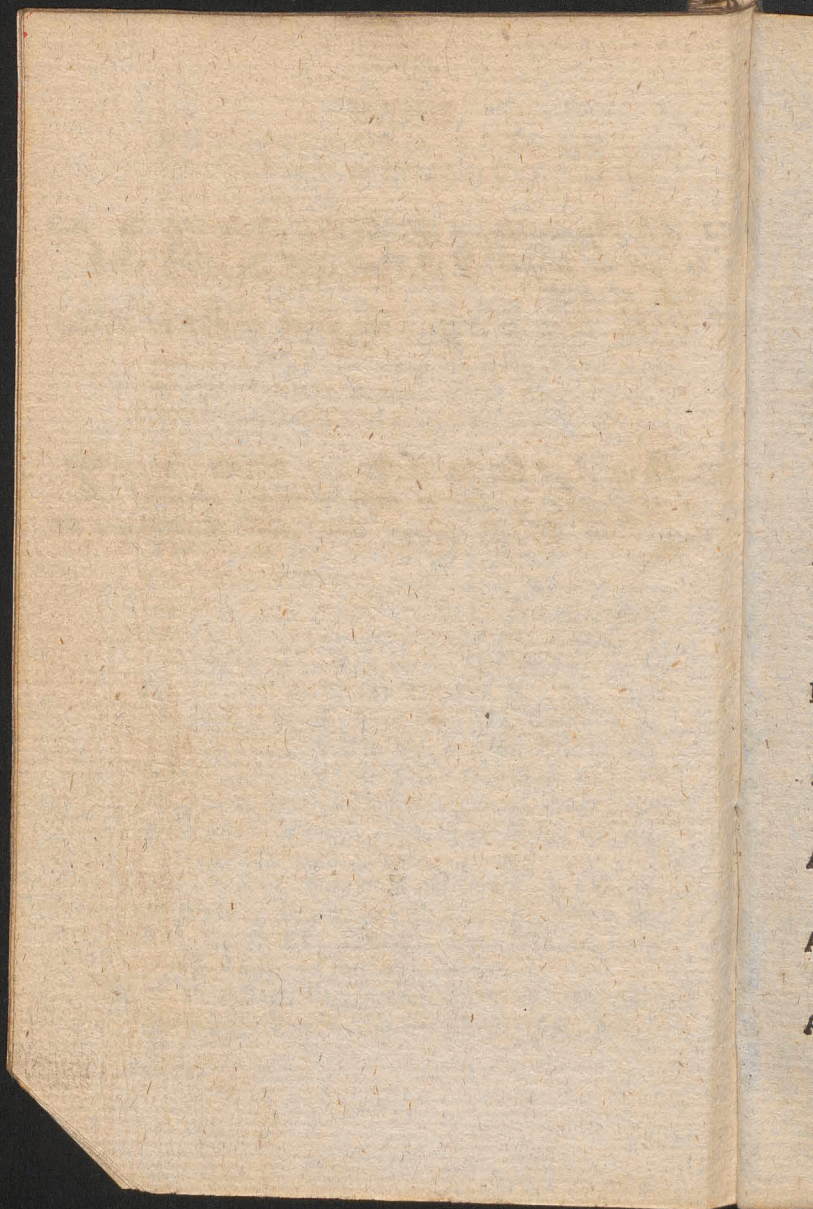

MAJUS.

- Noct. ex 26 *Januar.* 9 L. & com. Vig. in L. & M. Gl. 2 or. Vig. 3 Fer Rog. PP. Ult: Ev. Vig. Mis. Rog. Process- *Lyt. ut ante Vesp.* de seq. *tnt.* * F P,
- A. 17 F 5 ASCENSION: DNI *dx t cl, cum oct* Off pr. in M. Gl. *post Evang extinq. Cereus Cr. Præf. commc. pr: per Oct.* in Vesp. com seq:
- R. 18 F. 6 *Erici R. M. P. R. S. dx L. 1 N. F. com.* oct in L. & M. Gl. Cr. Præf: commc. Oct: Vesp. a cap. de seq. com. præc & Oct. ac S. Pudent V.
- A. 19 Sab. *Petri Cælest P. C. dx L. 1 N. F. 9 L. S. Pud. V. com. Oct. & S. V. in L. & M. Gl. Cr. Præf Oct. in Vesp com. Dom. & Oct.*
- A. 20 DOM. *inf. Oct Ascens. de Ea sdx* Off ut in Fest. Asc. & pr. loc. com. Oct in L. & M. Gl 3 or non dic Cr. P. Oct *ad Prim. 3 Psalm. sine symb. & prec. Vesp. de seq com Dom. & Oct * Novil. h. 11. m. 24 Vesp.*
- R. 21 F 2 *Venantii M. Pr. dx loc pr. ex 18 huj. L. 1 N. F. com. Oct. in L. & M. Gl. Cr. Præf. Oct. Vesp. a cap. de seq. com. præc. & oct:*
- R. 22 F. 3 *Petri M. dx ex 29 April. L. 1 N. F. com. Oct. in L. & M. Gl. Cr. Præf. Oct. in Vesp. com. Oct.*
- A. 23 F. 4 de 7 die inf. Oct. *sdx in M. Gl. 2 Or. Conc. 3 Eccl. Cr. Præf. Oct. Vesp. de seq. ut in 1. Vesp. * Cras examen Ordinand.*
- A. 24 F. 5 Octav. Ascens. *dx* Off. ut in Fest. & pr. in M. Gl. Cr. Præf. Oct. in Vesp. com. seq. & S. Urban.
- A 25 F. 6 *Gregorii VII. P. C. dx L. 1 N. F.*

MAJUS.

- 9 L: S. Urban, com. Fer. Ant. *or ex Dom. præc.* ac S Urb, in L. & M. Gl. Præf. Asc: commc. coes in Vesp. com. Fer. ex 2 Vesp. Dom. præc. ac S. Eleuth P. M.
- R. 26 Sab. Vig cum *fej.* de Ea sdx Off. ut Dom. præc. & pr: *sine suff: & prec.* 9 L. & com. S. Eleut in L. *tnt non in Mis.* ad Proph, & Bened. Font. C Viol in Mis Solen, non die *Introit.* pro Mis. priv. hbetur. in fine cum *janct.* ad Gl. *puls. Campon.* sine Cr. Præf. commc *Hanc pr. per Oct.* Vesp. *de seq^o Ho-* die & *per tot: oct. prohib: Mis. Vot. & De-* fundt * *Cras denunc IV. Temp.*
- R. 27. DOM: PENTECOST. *dx t cl cum oct.* Off. pr. ad 3tiam *Veni Creat.* per oct. i stroph. flex. gen. in M. Gl. Cr. Præf commc. *Hanc: pr. p. oct Vesp de Fest.*
- R. 28 F. 2 PENTECOST: *dx t cl:* Off. M. & Vesp. ut ibi
- R. 29 F. 3 Pentecost. *dx t cl. non celebr.* oia ut ibi * *Cresc h 3 m t Vesp*
- R. 30 Fer. 4 IV. TEMP: de Oct sdx com. S. Felic P. M. *sine 9 L.* in L & M non die 3. Or. in Vesp. com. S. Petronil: V
- R. 31 F. 5 de Oct. sdx com S. Petron, in L. & M. *sine 5 or.* Vesp. ut ibi,

JUNIUS Dierum. XXX.

- R. 1 F 6 IV. TEMP: de Oct. sdx ut ibi in Vesp com. SS MM. Marcelli.
- R. 2 Sab. IV. TEMP. de Oct. sdx com. SS.

nt.
c:
p.
n.
S.
e-
ic
m
f.
o-
e-
7.
I
c.
&
ia
S.
3.
x
p
S.

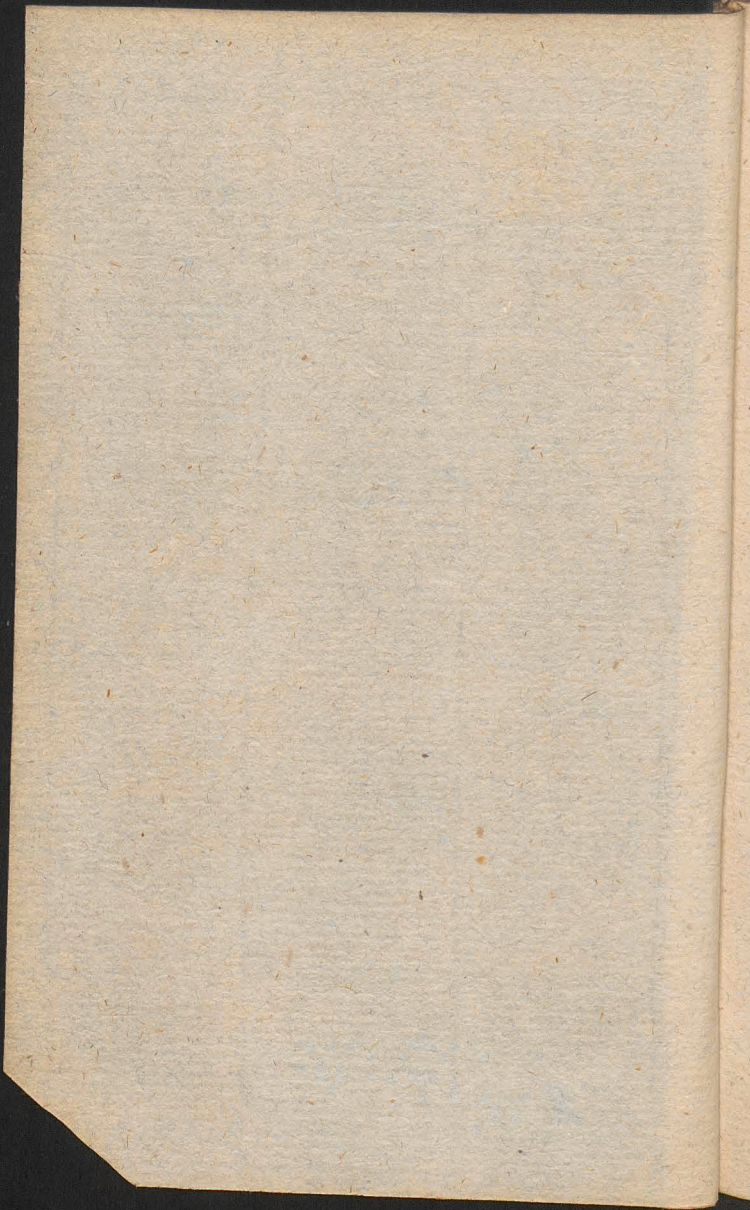

A
A
F
A
A
A
A
A
A

JUNIUS.

- MM. *sine* 9^o L in L & M 3 or. n die ORDINES SACRI *Termin Temp Pasch.* Vesp: de seq com. Dom post Vesp *Salve * Cras de nunc. Fest celebre. Corp Xsti F.5.*
- A. 3 DOM. 1 p Pent SS. Trinitatis dx 2 cl. 9 L. & com. Dom. in L & M Gl Cr P. Tttis Ult. E. D. ad Prim. 3 Pf. *cum Symb.* in Vesp. com. seq & Dom.
- A. 4 F. 2 Philippi Ner. C. dx ex 26 May L. 1 N. F. in M Gl. in Vesp com. seq.
- R. 5 F. 3 Soteris & Cay MM *sdx ex 22 April.* L. 1 N. F. Off. ex com. MM. extra Temp: Pasch, Ev. *cum audierit Suff.* SS. *reasum:* in M. Gl. 2 or. *a cunct.* 3 ad Lib. Vesp de seq. com. præc. * *Plenil. h 2 m. 13 mane.*
- A. 6 F. 4 Norberti E C: dx L. 1 N. F. in M. Gl. Vesp. de seq. *tnt * Missæ Vitiv. & Defunct.* per Oct. *prohib.*
- A. 7 F. 5 SOLEMN, SS. CORP. XTI dx 1 cl. cum Oct. Off. *tr.* in M Gl. *Ecce Panis & spr. dic si Mis. est de Octav.* Cr. Præf: Nat. per Oct. *commu. coes* PROCESSIO SOLEMNISSIMA Vesp. de Festo.
- A. 8 F. 6. de Oct *sdx* L. 1 Noct. F. in M. Gl. 9 or. *Conc. 3 Eccl. Ecce Panis* Cr. Præf Nat. in Vesp com. SS. MM. Primi &c.
- A 9 Sab de Oct. Corp. *sdx* com. SS: MM. *sine* 9 Lect. in L & M. Gl 3 or. *Conc. Ecce Panis* Cr. P. Nat: Vesp. a cap. de Dom. com. Oct.
- A. 10 DOM. 2 p. Pent. inf. Oct Corp. *sdx* Off. ut in Festo & pr. loc. com. Oct. in L. & M. Gl. Cr. Præf: Nat. Vesp. de seq. com. Dom. & Oct.

JUNIUS.

- R. 11 F. 2 Barnabæ Ap. *dx Maj. com. Oct:* in L. & M. Gl Cr. Præf. Ap. in Vesp. com. seq. & Oct. ac SS. MM. Basilid. * F. P. * *Decreſc h 5 m. 3 Vesp.*
- A. 12 F. 3 Joan: a Facund: C: *dx L. 1 N: F. 9.* Lect. SS. MM. com. Oct. & SS. MM. in L. & M. Gl Cr. P. Nat: Vesp. a cap. de seq. com. præc. & Oct
- A. 12 F. 4 Antonii de Pad: C. *dx L. 1 N F com:* oct. in L. & M. Gl. Cr: P. Nat: * *Hodier. Dies Onomaſt: ULLSMI PRÆSULIS NOSTRI ſpeciale poſtulat Memento Vesp. de seq: com: præc.*
- A. 14 F. 5 Oct: SS. Corp: Xti *dx Off. & M. ut in Feſt. & pr. in Vesp. com. SS. MM. Viti.*
- A. 15 F. 6 Cordis JESU *dx Maj Off pr. pro aliq loc. 9 L. & com. SS. MM in L: & M. Gl Cr. P. † in Vesp. com. seq.*
- A. 16 Sab. Benon. E. C. *dx P, R. P. L. 1 N. Sab. in M. Gl ſine Cr. in Vesp com. Dom. cognou.*
- Virid 17 DOM: 3 p *Pent. de Ea ſdx ad Matut. hym Nocte ad Laud Ecce Suff. ad Prim. 4 Pfalm. cum Symb. prec. Domin. in M: Gl: 2 or. a cunct: 3 ad Libit, CrP: Tttis Vesp de com: Dom: & SS: MM. Marci:*
- A. 18 F. 2 Basilii E. C. E. D. *ex 14 huj, L 1 N, F. 9 L. & com: SS. MM. in L. & M. gl: Cr: Vesp: a cap: de seq: com: præc: & seq: SS. MM: Gervaf,*
- A. 19 F. 3 Julian: V. *dx L, 1 N. F. 9 L. & com. SS. MM. in L. & M. gl: in Vesp: com: seq: & S. Silver. M. * Nouil. h. 2 m, 9 Vesper.*
- R: F, 9

12. Fer. 3. 9. Lect. et Martyr. non legit.

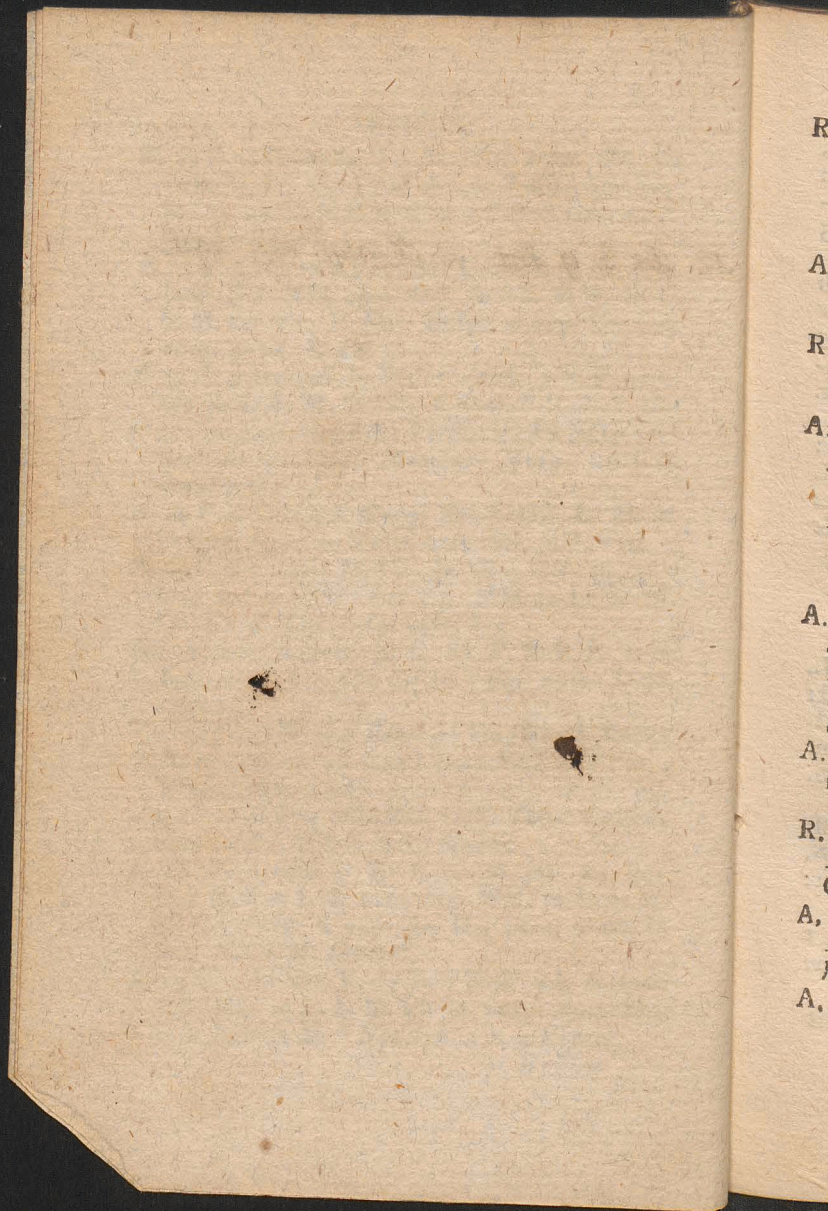

R

A

R

A

A

A

R

A

A

JUNIUS

- R. 20 F. 4 Bonifacii M. P. R. P. *sdx* loc: pr, *exheri*
 Li. N. F. 9 L. & com. S. M. *Suffr.* in M. gl: 2 Or:
 S. M. 3 a *cunct*: Vesp de seq: com: *præc.*
 * SOLSTITIUM ÆSTIVUM h. 8 m. 4^t
Vesp.
- A. 21 F. 5 Aloysii C. *sdx* L. 1 N. F. in M. gl:
 Vesp: a cap: de seq: com: *præc:* & S. Paul:
 lin: E. C.
- R. 22 F. 6 Æschili E. M. P. R. S. *sdx* *fuit* loc:
 pr: 15 *ex 12 huj:* 9 L. & com: S. Paul: in L.
 & M: gl: in Vesp: com: seq:
- A. 23 Sab, *Vig. sine Jej:*) Ubaldi E. C. *sdx*
fuit loc pr: 17 *ex 16 Maj.* L. 1 N. Sab: 9 L. &
 com. *Vig: Ant, & ex Psalt Sab. or pr. Suff.*
 in M, 2 Or. *Vig. 3 a cunct*: ult: Ev: *Vig:*
 Vesp: de seq: com. Dom; *tnt. pravaluit.* *
Cras denunc: Jejun, F. 5 & Fæst. celebr,
SS. Ap. F. 6.
- A. 24 DOM: 4 p. Pent: Nativit: S. Joan: Bapt:
sdx 1 cl. cum oct: 9 L. & com: Dom: in L. &
 M. gl: Cr: (*in Colleg. Cr. p. tot. oct. ab*
oibus dnt dic) P. Tttis ult. E, D. in Vesp:
 com: Dom:
- A. 25 F. 2 de 2 die Oct: S. Joan: *sdx* L. 1 N. F.
 in M. gl: 2 Or: *Conc: 3 Eccl:* (*in Colleg:*
Cr:) Vesp: de seq: com: oct:
- R. 26 F. 3 Joan: & Paul- MM. *sdx* com: oct: in
 L, & M. gl: (*in Colleg: Cr:*) in Vesp. com.
 Oct.
- A. 27 F. 4 de 4 Die Oct. S: Joan: *sdx ut not:*
 F. 2 Vesp: a cap: de seq: com: oct: * *Cresc.*
 h. 3 m. 4^t *Vesp:*
- A. 28 F. 5 (*Vig. cum Jej:*) Leon: P. C. *sdx*
 D

JUNIUS

L. 1 N. F. 9 L. Vig: com: Oct. & Vig: in L.
& M. gl: (*in Colleg: Cr:*) ult. Ev: Vig:
Vesp: de seq: com: OO. Apostol: ant. *Tra-*
dent. v annun: Orat: ex *Fest: Divis. Ap. 15*
Jul: int: P. R. P.

R. † 29 F. 6 PETRI & PAULI Ap: *∂x i cl:*
com. Oct: Off: pr: com: OO. Ap: ant: *vos v*
in omnem Or: ut heri in M, gl: 2 or: *ex 15*
Jul: Cr: in secret: Or: loco *Divis* dic: *Com-*
mem: Præf: Ap: in Vesp. com: OO. Ap: ant.
Estote v in oem.

R. 30 Sab: Commem. S. Paul. Ap: *∂x* Off: pr:
com: S. Petri & oct: S. Joan: in L. & M.
gl: Cr. P. Ap: Vesp. a cap. de seq: *ut in 1*
Vesp: com: SS. Ap. ant: *v &* Or: pr: &
Dom: *Montes * F. P.*

JULIUS Dierum XXXI.

A. 1 DOM: 5 p Pent: Oct: Joan. Bapt: *∂x* L.
1 N: Dom: *incip. 9* L. & com. Dom. ac oct:
SS Ap. ant: *gloriosi v in oem* in L. & M.
gl. Cr: P. Ap: ult: E. D. Vesp: de seq: com:
præc: & Dom: ac oct: SS. Ap. *item* SS.
Processi MM.

A. 2 F. 2 Visitation: B. V. M. *∂x* Maj. Off:
ut ibi 9 L. SS. MM. com. oct: Ap: & SS.
MM. in L. & M. gl: Cr: P. B. *Ette in Visit:*
in Vesp: com. SS. Ap. * F, P.

R. 3 F. 3 de 5 Die inf: Oct: SS. Ap: *∂x* L. 1
N. F. Mis: pr: gl: 2 Or: *Conced: 3 Eccl:* Cr:
P. Ap. Vesp. de seq: com: præc: * F. P.

A. 4 F. 4 Joseph: Calaf. C: *∂x* Off: *in recent*

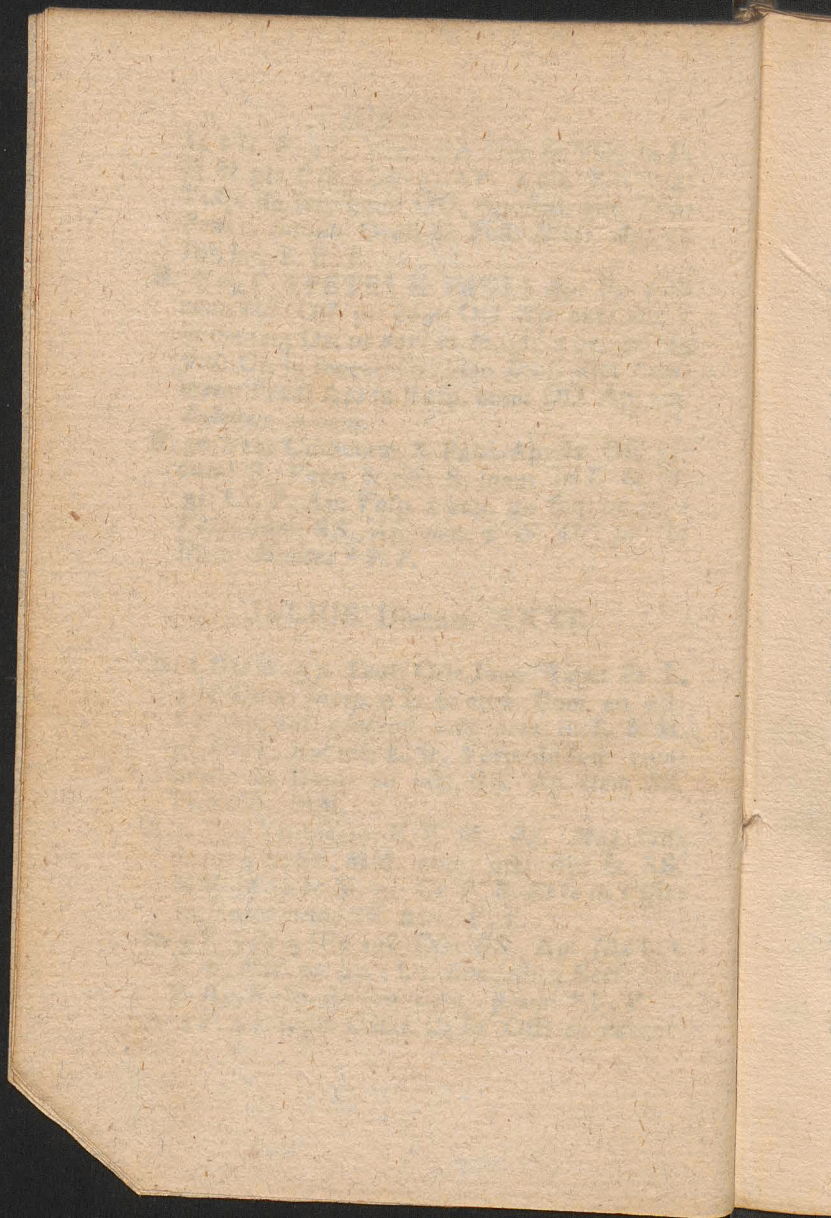

JULIUS

- Breviar:* 27 August: L. 1 N. F. com: oct: in L. & M. gl: Cr: P. Ap. in Vesp: com: oct: SS. Ap. * *Plenil: h: 8 m. 52 mane.*
- R. 5 F. 5 de 7 Die oct. SS. Ap: *sdx* ut not. F. 3 & pr: Vesp: de seq: *ut ibi* Or. pr:
- R. 6 F. 6 Oct. SS. Ap. *sdx* L. 1 N. F. in M. gl. Cr: P. Ap: in Vesp: com: seq.
- A. 7 Sab: Bernard: Senen: C. *sdx ex 20 Maii* L. 1 N. Sab: *Suff:* in M. gl: 2 Cr. a *cunct:* 3 *ad Lib:* Vesp: de seq: com: Dom: *int. Obsecro*
- A. 8 DOM: 6 p. Pent: B JOAN: de DUKLA C. P. R. P. *sdx t cl: cum oct:* L. 1 N. *Beatus* 3 N. *Nolite* 9 L. & com: Dom: in L. & M. gl: Cr. P. Tttis ult: E. D. in Vesp: com: seq. & Dom.
- A. 9 F. 2 Patron. Reg: Suec: *sdx* ubi deest 9 Lect: 8 Lect: divid. in 2 com: Oct: in L. & M. gl: Cr: in Vesp: com: seq: & Oct:
- R. 10 F. 3 Septem Fratr: MM. *sdx* L. 1 N. F. 8. *Hac est* com: oct: in L. & M. gl: 3 Or: *Conced:* Cr. Vesp. a cap: de seq. com: præc: & S. Pii M.
- A. 11 F. 4 de 4 Die inf. Oct: S. Joan: *sdx* L. 1 N. F. 2 N. *ex 4 Die inf: Oct: S. Stanisl: Kost.* 3 N. *Nolite* 9 L. & com: S. M. in L. & M: gl: 3 Or: *Conc:* Cr: Vesp: de seq: com: Oct: & SS. MM. Nabor: * *Decresc. h. 3 m. at mane,*
- A. 12 F. 5 Joan: Gualbert: Ab: *sdx* com: oct: & SS. MM: in L. & M. gl: Cr: Vesp: a Cap: de seq: com: præc: & oct:

JULIUS

- R, 13 F. 6 Margarithæ V. M. P. R. P. *∂x* L. 1
 N. F. com: oct: in L. & M gl: Cr: Vesp: a
 Cap: de seq: com: præc: & oct: * F. P.
- A. 14 Sab: Bonavent: E. C. E. D. *∂x* L. 1 N.
 Sap: com: Oct: in L. & M. gl: Cr: Vesp: a
 Cap: de seq: *ut in t Vesp:* com: præc: &
 Dom: *unxerunt* ac S. Dav: P. R. S,
- A. 15 DOM: 7 p. Pent: Oct: B. Joan: Dukl; C.
∂x L. 1 N. Dom: *incip;* 2 N. *ex Oct:* S. Sta-
 nislai Kost: 3 N. *Nolite* 9 L. & com: Dom:
 ac S. David: *ex t Vesp:* in L. & M. gl: *ra-*
tione fest: Divis. Apost: *addit:* 4 Or: *pro*
gratiar: acbie, quæ habet: post Votiv: SS.
Ttis ob Victor: de Crucig: report: Cr. P.
 Ttis U. E. D. PROCESSIONE TE DEUM
 Vesp: de seq: com: præc: & Dom: ad SS.
 MM. Andreæ P. R. P.
- A. 16 F. 2 Commem; B. V. M de Mont: Carm:
∂x Maj. 9 L. & com: SS. MM. in L. & M.
 gl: Cr. P. B. *Et te in Comm:* in Vesp: com;
 seq:
- A. 17 F. 3 Alexii C. *∂x* L. 1 N. F. *Suff:* in M.
 gl: 2 Or: *a cunct:* 3 *ad Lib:* Vesp: de seq:
 com: præc: ac SS. Symb: MM.
- A. 18 F. 4 Simon: de Lip: C. P. R. P. *∂x* L.
 1 N. F. 3 N. *Nolite* 9 L. & com: SS. MM. in
 L. & M. gl: Vesp. a cap: de seq: com: præc:
- A. 19 F. 5 Vincent: a Paul: C. *∂x* L. 1 N. F. 3 N.
Designavit. ex 31 Jul: in M. gl: Ev: *ut in Off:*
 Vesp: a Cap! de seq: com: præc. * *Nquil: h.*
 5 m. *to mane.*
- A. 20 F. 6 Ceslai C. P. R. P. *∂x* L. 1 F. 3
 N. & M. *ut heri* in Vesp: com: seq: & S.
 Prax. V,

~~18~~
~~19~~

18.

19. 8
#

20. 8

~~18. F. 4. Vesp. de Sequ. sine ulla Comm.~~
~~19. F. 5. da. Inna Clav. cum Qua. St. Cr. dicitur~~

18. F. 4. Vesp. de Sequ. sine ulla Comm.

19. F. 5. da. Inna Clav. cum Qua. St. Cr. dicitur
p totam Qua. In Vesp. Com. Sequ.

20. Feb. 6. Com. Qua. In Laud. Miss. et Vesp.

21. Sabb. In toto Officio et missa additur
Com. Oua.

22. Dom. Oua In tot. Off. et miss. Com. Oua

23. F. 2. In toto Off. et miss. Com. Oua.

24. F. 3. In toto Off. et miss. Com. Oua.

26. F. 5. Oua S. Vincentii da. Lec. Ami Noct. Ter.
2. et 3. pro ut secundo loco. St. G. Vesp. da
sequ. Com. et S. Mart.

27. F. 6. Anna M. B. VM. da. jus. et hen. 9 Lect.
et Com. S. Mart. In Vesp. Com sequ.

JULIUS

- R. 21 Sab: Anaclet: P. M. *ſdx* loc: pr: *ex t 3*
huj 9 L. & com: S. Prax: *Suff:* in M. gl. 3
 Or: *a cunct:* Vesp: de seq: com: Dom:
Exaud: & præc:
- A. 22 DOM: 8 p. Pent: Mariæ Magdalenæ *dx*
 Off: pr: 9 L. & com: Domi in L. & M, gl:
 Cr: P. Tttis U. E. D. Vesp: a Cap: de seq:
 com: præc: & Dom: ac S. Libor: E, C.
- R. 23 F. 2 Apollinar: E. M. *dx* L. 1 N. F. com:
 S. Libor. in L. & M. gl: Vesp: a cap: de
 seq: com: præc.
- R. 24 F. 3 (*Vig. sine Jej.*) Christ. V. M. P.
 R. P. *dx* L. 1 N. F. 2 N. *ubi n sunt. pr. de*
com. Virg:: t loc: 3 N. Thesaur: 9 L. &
com: Vig. in L & M gl: ult. Ev: Vig: Vesp.
de seq: com: præc: tnt.
- R. 25 F. 4 Jacob. Ap. *dx 2 cl:* Off: pr: com: S.
 Christ: in L. & M. *privat: tnt:* gl: Cr: P. Ap:
 in Vesp: com: seq: * F. P.
- A. 26 F. 5 Annæ *dx Maj.* in M. gl: *sine Cr:* in
 Vesp: com: seq. & S. Pantal. M. * F. P.
- A. 27 F. 6 Henrici C. *ſdx* loc: pr. *ex t 5 huj.* L.
 1 N. F. 9 L. & com S. M. *Suff:* in M. gl: 2 Or
 S. M. 3 *a cunct:* Vesp: de seq: com: præc:
 * *Cresc: h. t m. 22 mane.*
- R. 28 Sab: Botvidi M. P. R. S. *dx* L. 1 N: F.
 in M. gl: Vesp. de seq: com: Dom: *tnt.* 1
 August: *Sapientia.*
- A. 29 DOM: 9 p. Pent: *t August:* CUNE-
 GUND: P. R. P. *dx t cl. cum oët:* L. 1 N.
de Virgin: 9 L. & com: Dom: in L. & M. gl:
 Cr: P. Tttis ult: E. D. in Vesp: com: seq. &
 Dom, *tnt.*

AUGUSTUS

- A. 30 F. 2 Camilli de Lel. C. *dx* loc: pr. ex
18 huj. L. 1 N. *ex heri incip.* 9 L. SS. MM.
 Abdon: com: oct: & SS. MM. in L. & M.
 gl. Cr. Vesp. a cap. de seq. com. præc. & oct.
 A: 31 F. 3 Ignatii C. *dx* com: oct: in L. & M.
 gl. Cr. Vesp. de seq. com: S. Paul: & præc:
 ac oct. & SS. MM. Machab. * *per tot. Au-*
gust: Judic: Spir. silent.

AUGUSTUS Dierum XXXI.

- A. 1 F. 4 Petri ad Vincula *dx Maj.* Off. pr: 9
 L. SS. MM. com: S. Paul: & Oct: ac MM. in
 L. & M. gl: Cr: P. Ap. in Vesp: com. S.
 Paul. & seq. ac Oct. *item* S. Steph: M. & S.
 Cathar: Vast: P. R. S.
 R. 2 F. 5 Helenæ Vid: M. P. R. S. *dx* loc: pr:
ex 31 Jul 9 L. S. Steph. com. Oct & S.
 Steph: ac S. Cathar. Vast. in L. & M. gl.
sine Cr. in Vesp: com: seq. & Oct. * *Plenil.*
h. 3 m. 44 Vesp.
 A. 3 F. 6 Invent. S: Steph. M. *sdx* com. Oct:
 in L. & M. gl. 3 Or. *Conc.* Cr. Vesp. de seq.
 com. præc. & Oct.
 A. 4 Sab. Dominici C. *dx* com. Oct. in L. & M.
 gl. Cr. Vesp. a cap. de seq. com. præc: &
 Dom. Ego.
 A. 5 DOM: *to p. Pent: 2 Aug* Oct. Cunegund:
 V. *dx* L. 1 N. Dom. *incip* 9 L. & com. Dom.
 in L. & M. gl. Cr. P. Tttis U. E. D. Vesp.
 de seq. com. præc. & Dom. & SS. MM.
 Xysty.
 A. 6 F. 2 Transfigur. Dni *dx Maj.* 9 L. & com.

30. F. 2. Henrici C. sda. loc. pr. ex 16 hujus. Pl. Or.
9. Lect. M. MM. Comm. Qua et M. MM.
Vesp. de sequ. Com. praec. et Qua

13. F. 2. Camilli de Lell. C. da. loc. pr. et 18. Jul.
Gl. sine Cr. 9. Lect. 11. MMM. Com. Ous et 11. MMM.
Uesp. a Corp. de Sequ. Com. prae. et J. Eusebii C.
14. F. 3. Vig. et Jejun. Hieronimi Emiliani C. da.
loc. prop. ex 20. Julii 9. Lect. et Vig. Gl. sine
Cr. Com. Ous Vig. et J. Eusebii Uesp. de Sequ.
sine ulla Comin.

AUGUSTUS

- SS. MM. in L. & M. gl: Cr. Præf: Nat. *tnt.*
 in Vesp. com. seq. *ant. pr.* ac S. Donat:
 E. M.
- A. 7 F. 3 Cajetan C: *dx* L. 1 N. F. 9 L. &
 com. S. Donat. in L. & M. gl: in Vesp. com:
 seq.
- R. 8 F. 4 Cyriac. MM. *sdx Suff:* in M. gl: 4
 Or. *d cunct:* 3 *ad Libit.* Vesp. a Cap. de seq.
 com. præc. & S. Rom: M. *Suff.*
- R. 9 F. 5 (*Vig: sine Jej,*) Nazarii MM. *sdx*
 loc. *pr. ex 28 Jul:* 9 L. & com. Vig. ac S. M.
Suff. in M. gl: 2 Or Vig. 3 S. M. ult. Ev:
 Vig. Vesp: de seq: *com. nul.* Decre: h. 4*
m. 28 Vesp.
- R. 10 F. 6 Laurentii M. *dx 2 cl:* cum *oët:* Off:
pr in M. gl. *in pr. tnt: Eccl, dic. Cr.* in Vesp.
 com. seq. & SS. MM. Tiburtii.
- A. 11 Sab. Marthæ V. *sdx* loc. *pr. ex 29 Jul.*
 9 L. SS. MM. com: *oët:* & SS. MM. in L &
 M. gl. Vesp. de seq. com, Dom. *omnis* &
 præc: ac Oët. * *Cras denunc. Jej. F. 3 ac*
Fest. celebr. Assumpt. B. F. 4:
- A. 12 DOM: *tt p Pent. 3 Aug.* Claræ V, *dx*
 9 L. & com. Dom. ac Oët. in L. & M. gl. Cr:
 P. Ttris ult. Ev. D. Vesp. a cap. de seq. com.
 præc: & Dom. ac Oët. it. SS. MM Hypol:
- A. 13 F. 2 Hieronym. Æmil. C *dx* loc. *pr. ex*
20 Jul: 9 L. SS. MM. com. Oët & SS. MM.
 in L. & M. gl. Vesp. de seq. com. præc. &
 Oët. ac S. Euseb. C,
- A. 14 F. 3 (*Vigil: cum Jejun:*) Dedic: ad
 Niv. B. V. M. *dx Maj: ex 5 huj.* 9 L. Vig.
 com. Oët. & Vig. ac S. Euseb. in L. & M.

AUGUSTUS

- gl. Cr. P. B. *Et te in Festiv.* Vesp. de
seq. *tnt.*
- A. 7¹⁵ F. 4 ASSUMPTION. B.V.M. *dx* 1 *cl.*
cum Oct. Bened. Herb: in M. gl: Cr. P. B. *Et*
te in Assump per tot. Oct. in Vesp. com.
seq.
- A. 16 F. 5 Rochi C. P. R, P. *dx* L. 1 N. F. com.
Assump. & S. Laur. in L. & M. gl. Cr, P. B.
Vesp. a Cap. de seq. *ut in t Vesp.* Or. pr.
com. præc: & Assump.
- R. 17 F. 6 Oct. S. Laurent. M. *dx* L. 1 N. F.
com. Assumpt. in L. & M. gl. Cr. P. B. Vesp.
de seq. com. præc. & Ass. ac S. Agap. M.
* *Novil. h. 8 m: 8 Vesp.*
- A, 18 Sab. Divis. Apost. *dx Maj. ex 15 Jul.* int.
P. R. P. 9 L. S. Agap. com. Assump. & S.M.
in L. & M. gl. Cr P. Ap. Vesp. de seq. com.
Dom. *tnt. Sapient.*
- A. 19 DOM: *12 p. Pent. 4 Aug.* HIACINTHI
C. P. R. P. *dx t cl. cum Oct.* L. 1 N. *Beatus*
9 L. & com. Dom. in L. & M. gl. Cr. P. B.
ult. E. D. in Vesp. com. seq. & Dom. *tnt.*
- A. 20 F. 2 Bernard. C. *dx* L 1 N *ex heri incip*
com. Ass: & Hyac. (ant *similabo y anavit*)
in L. & M. gl. Cr. P. B. Vesp. a Cap: de seq.
com. præc. & Assum. ac Hyac.
- A. 21 F. 3 Franc. Frem. Vid. *dx* L. 1 N. F.
com. Assump. & Hyac. in L. & M. gl. Cr. P.
B. Vesp. de seq. *ut in t Vesp.* com. præc. &
Hyac. ac SS. MM. Timoth.
- A. 22 F. 4 Oct. Assump. B. *dx* 9 L. SS. MM.
com. S. Hyac. & MM. in L. & M. gl. Cr. P.
B, in Vesp. com. seq. & S. Hyac.

10. Sabb. Dedic. Le Maria ad Nives de jus. ex
S. huius Dia et in die. 9. Lect. et Com. S. Agapi
m. de Qua Off Assum. nihil fit in Off. et Miss.
Vesp. de Sequ. Com Dñice tritum.

A. 2

&

M

P

R.

C

A:

c

C

t

m

A. 2

C

c

fe

E

A. 2

L

V

A. 2

co

de

A Ve

R. 2

S.

co

A. 3

co

de

A. 3

AUGUSTUS.

- A. 23 F. 5 (*Vig. sine Jej.*) Philip Benit. C. *dx*
 L. 1 N: F. 9 L. Vig. com: Hyac. *ex t Vesp:*
 & Vig. *ant. v ex Psalt. F. 5 or. pr. in L. &*
 M. Gl. Cr. Ult. Ev: Vig. Vesp. de seq. com.
 præc: *tnt.*
- R. 24 F: 6 Bartholomæi Ap. *dx 2 cl. in M. Gl:*
 Cr. P. Ap: in Vesp. com seq. *tnt.*
- A: 25 Sab: Ludovic Reg. C. *dx L: 1 N. Sab*
 com. Hyac: *ex t Vesp. in L & M Gl. 3. or.*
 Conc. Cr. Vesp de seq: com. S. Hyac: *ut in*
*t Vesp & Dom. tnt. Observa * Cresc h. 8 in 5t*
mane.
- A. 26 DOM 13 p. Pent: 5 Aug. Dedic: Eccl:
 Cathed: Posuan: *dx t cl sine Oit: 9 L. Dom:*
 com. S. Hyac: & Dom: in L. & M. Gl. (in
 secreta or. Parenth: omit:) Cr, P. Tttis Ult,
 E. D. in Vesp. com. seq & S. Hyac: ac Dom.
- A. 27 F. 2 Transl. S. Casimir: C: P: R. P *dx*
 L. 1 N: F. 2 N pr. 3 N. Sint. Lumb: in M. Gl
 Vesp. a cap. de seq com præc. & S. Herm: M:
- A. 28 F. 3 Augustin E C E. D. *dx L. 1 N. sap*
 com. S. M. in L. & M Gl. Cr. Vesp. a cap
 de seq. com. præc, & S. Sabin:

PRO MEMORIA.

- A Vesp. 28 Aug. *Pro Regio insigni Colleg. S.*
Joan. Bapt. vide in sine Directorii.
- R. 29 F. 4 Decol. S. Joan. Bapt. *dx 9 L. & com.*
 S. Sabin, in L. & M. Gl. Vesp. a cap. de seq.
 com. præc. & SS. MM. Felic.
- A. 30 F. 5 Rosæ Liman V. *dx L. 1 N. F. 9 L. &*
 com. SS. MM. in L. & M, Gl. Vesp. a cap.
 de seq. com. præc.
- A. 31 F. 6 Raymund. Nonat. C. *dx in M. Gl.*

SEPTEMBER.

Vesp. a cap. de seq. com. præc. & S. Ægid:
Ab. ac SS. 12 Fratr. MM.

SEPTEMBER *Dierum XXX.*

- R. 1 Sab. Olavi Reg. M. P. R. S. *ſdx ex 29 Jul^o*
9 L. & com. S. Ægid. & SS. MM in L. & M.
Gl. Vesp. de seq. com. Dom. *tnt. cum audif.*
* *Cras denunc. Fej. conſuet.. F. 6 ac Feſt.*
*celebr Nat. B. Sab. * Plenil. h. o m. t mane.*
- A. 2 DOM. 14 poſt Pent 17bris S. JOACHIM
C. *Proteſt R. P. ſdx t cl. cum Oſt. Off. pr. 9*
L. & com. Dom. in L. & M. Gl. Cr. P. Tttis.
Ult: E. D. in Vesp. com. Dom. & ſeq.
- A. 3 F. 2 Stephan. R. C. *ſdx ex heri ponit. ho:*
die rae Vicin. L. 1 N. ex heri incip. com. S.
Joach. in L. & M. Gl. 3 or *Conc. Cr. Vesp. a*
cap. de ſeq: ut in 2 Vesp. com. præc.
- A. 4 F. 3 de Oſt: S. Joachim *ſdx L. 1 N: F. Off.*
2dum in M. Gl. 2 or. Conc. 3 Eccl. Cr. Vesp.
a cap. de ſeq. com. S. Joach.
- A. 5. F. 4 Laurent. Justin. E. C. *ſdx com. Oſt. in*
L. & M. Gl. 3 or *Conc. Cr. Vesp. a cap. de*
Oſt: S. Joach. com. præc.
- A. 6 F. 5 de Oſt: S. Joach *ſdx Off. 3tium M. ut*
F. 3 Vesp. de Oſt. * *Cras in Colleg. Votiv.*
ob Eleſt. S R M.
- A. 7. F: 6 *lej. conſuet. de Oſt. S. Joach: ſdx*
Off. 4tium M. ut heri Vesp. de ſeq. tnt,
- A. † 8 Sab. NATIVIT: B: V. M. *ſdx 2 cl. cum*
oſt. 9 L. & com: S. Adrian: in L. & Miſ. priv.
tnt: Gl. Cr. P. B. Et te in Nativ. per Oſt. in
Vesp: com. S. Joach: ut in t. Vesp. & Dom:

Vea
MM

1. Ja
por. L
MM

3. F.

4. F.
Com

F. 3

Vesp. de sequ. Com. præc. S. Egidij ac d. 12. Frat.
MM.

1. Sabb. Divisio Aplos^o da. jus ex 13. Julij Dia
10r. Loco. Gl. Cr. g. Lect. et Comm. S. Abbatis et d.
MM.

3. F. 2. Vesp. de sequ. Com. Dua et præc.

4. F. 3. Olavi R. et M. P. R. S. da. ex 29 Julij
Comm. Dua Gl. Cr. In Vesp. Com. Sequ. et Dua

MM

113. F. S. Vesp. de sequ. sine Comm.

114. F. G. da. Uda Class. in Lect. et Miss. nulla
fit Comm. Vesp. ut in Directorio

SEPTEMBER.

*in oibus ac S. Gorgon. M. * Decres. h. 8 m.
56 mane.*

- A. 9 DOM: 15 p. Pent. 2 7bris Oct. S. Joachim.
2x Off. 5tum 9 L. & com. Dom: & Nat B, ac
S. Gorg. in L & M. Gl. Cr. P. B. Ult. E.
Dom. Vesp. a cap. de seq. com. præc: &
Dom. ac Nat. B:
- A. 10 F. 2 Nicolai de Tolent: C. 2x L. 1 N, F.
com. Oct: Nat. B in L & M. Gl. Cr. P: B. Vesp.
de seq: com. præc. & SS. MM. Prothi.
- A. 11 F. 3 SS. Nomin B V. M. 2x Maj. ex
Dom. inf. Oct. Nat. Off. ut ibi (de Oct. Nat.
B. nil) 9 L. & com. SS. MM. in L. & M. Gl.
Cr. P. B. Et te in Festiv. Vesp. de Fest: tnt.
- A. 12 F. 4 de 5 die Oct Nat B: sdx in M. Gl.
2 or. Spir. S: 3 Eccl Cr. P. B. Vesp de Oct:
* Cras Examen Ordinand.
- A. 13 F. 5 de 6 die Oct: Nat: sdx oia ut heri &
pr. Vesp. de seq. com. Oct. Nat: B
- R. 14 F. 6 Exaltat S. Crucis 2x Maj: Off. pr.
com. Oct: in L. & M: Gl Cr. P. † in Vesp.
com. seq. ut in 1 Vesp: & S. Nicomed: M. *
F. P.
- A. 15 Sab. Oct. Nat. B, 2x 9 L & com. S: M_d
in L. & M. Gl. Cr. P. B. in Vesp: com. Dom.
ne reminisc.: & SS. MM Euphem. * Cras
promulg: IV. TEMP.
- Virid. 16 DOM: 16 p. Pent. 3 7bris de Ea sdx
oia ut not. Dom. 3 p. Pent. & pr. 9 L. & com.
SS. MM. in L. & M. Gl. 3 or: a cunct Cr P.
Tttis Vesp. de seq. com: Dom. * Novit: h. 16
m. 55 mane.
- A. 17 F. 2 Impres: Stigmat: S. Francif: C. 2x

SEPTEMBER.

- Off. ut ibi in M. Gl. Vesp. a cap. de seq
com. præc.
- A. 18. F. 3 Joseph a Cupert. C. ∂x in M. Gl.
Vesp. a cap. de seq. com. præc.
- R. 19 F. 4 IV. TEMP: Januar. & Soc. MM, ∂x
L. 1 N. *Fratr* 9 L. & com. F: *ant. G or:*
pr: v ex Psalt. F. 4 in M. Gl. 2 or. F. Ult.
Ev. Fer. Vesp. a cap. de seq: com. præc.
- R. 20 F. 5 (*Vig: sine iej:*) Eustachi & Soc.
MM. ∂x L. 1 N. F. 9 L. & com. Vig: in L. &
M. Gl. Ult. Ev. Vig. Vesp. de seq. com. præc.
- R. 21 F. 6 IV TEMP. Mathæi Ap: ∂x 2 cl: Off.
ut ibi 9 L: & com. F. in L. & M. Gl. Cr. P.
Ap Ult. E Fer. in Vesp. com. seq. *ant: pr. &*
SS. MM. Maurit. * F: P
- A. 22 Sab. IV TEMP, Thomæ de Villa nov: E.
C. ∂x in *Antiq. Brev. 18 huj* L. 1 N. *Fidel.*
9 L. & com. F: ac SS. MM. *Suff: in M. Gl:*
2 or. F 3 SS. MM, Ult Ev: Fer. ORDINES
SACRI Vesp. de seq. com Dom. tnt. *Ado-*
nai * ÆQUIN: AUTUM: *h: to m: 25 mane,*
- A. 23 DOM. 17 p. Pent: 47bris LADISLAI
DE GIELN: C P. R. P. ∂x 1 cl: *cum Oct.*
L. 1 N. *Beat: 3 N. Nolite* 9 L. & com. Dom:
in L. & M. Gl Cr. P. Tttis U. E. D. (*de S. The-*
cla nil) in Vesp. com: seq. & Dom: * *Cresc:*
h. 3 m. 6 Vesp.
- A. 24 F. 2 Fest B, V. M. de Mercede ∂x Maj:
com. Oct in L & M. Gl. Cr. P. B. *Et te in*
Festiv. in Vesp. com, Oct.
- A. 25 F. 3 de 3 die Oct. Ladisl. C. ∂x L. 1 N:
ex Dom: præc: *incip: 2 N. ex 3 die Oct: S.*
Koft: 3 N. Nolite in M. Gl. 2 or. Conc: 3
Eccl: Cr. Vesp. de seq. com.: præc: & SS.
MM, Cyprian.

23.

So
Dom
Dom

24.

25.

Co

23. Dom. 17. pt Pent. 4. 17bris. Dedicatio Ecclesie
Sae Crucis dx. 1^{ma} class. cum Ora. 9. Lect. et Com.
Dom. 18. Cr. p totam Duam. In vesp. Com. sequ. et
Dom.

24. F. 2. Com. Dedic.

25. F. 3. de die 3. Ora Dedic. Vesp. de sequ.
Com. Ora. Dedic et 1^{ma} 1111.

26. F. 4. Com. Oua Dedic.

27. F. 5. Com. Oua Dedic.

28. F. 6. Com. Oua Dedic. In L. et M. trinum
Vesp. ut in Directorio

29. Sabb. In Vesp. Com. Oua et Dedic. ut in Imio
Vesp. et Dñica

30. Dom. AD. post Pent. A. Obi. Oua Dedic. D. x.
oia ut in loco. g. Lec. et Com. Dñica
Vesps. à Cap. de seq. Com. prae. et Dñica

1. Fer. 2. Reliquia Ecclesie Uspali. da.
Loc. pr. et Dñica post Mathei Lec. ut
in Loco. Gl. sine Cr. Vesp. de seq. Com. prae.

~~Pro sa Michaeli~~

SEPTEMBER.

- R. 26 F. 4 Iosaphat. E. M. P. R. P. ∂x L. 1 N. F. 2 & 3 N. *ex commun. unius M. 2do loco* 9 L: SS. MM. com. Oct & SS. MM. in L. & M. *Sacerdotes* Gl. Cr. Vesp. a cap. de seq. com. præc. & Oct.
- R. 27 F. 5 Transl: S. Stanisl. E. M. P. R. P. ∂x L. 1 N. *ex Dom. 57bris Incip.* com. Oct. in L. & M. Gl. Cr. Vesp. a cap. de seq. com. præc: & Oct. * F. P.
- R. 28 F. 6 Venceslai M. P. R. P. ∂x com. Oct in L. & M. Gl. Cr. Vesp. de seq. com. præc. *tnt* * F. P.
- A. 29 Sab: Dedicat. S. Michael. Arch. ∂x 2 cl. Off. pr. in M. Gl. Cr. in Vesp. com. seq. & Dom. *Adaperiat* * F. P.
- A 30 DOM. 18 p. Pent: 18bris Octav. Ladislai C. ∂x L. 1 N. Dom. *incip: 2 N. ex gva S. Stanisl. Kost:* 3 N. *Nolite* 9 L. & com. Dom. in L. & M: Gl. Cr. P. Tttis Ult. Ev: D. in Vesp. com. Dom. & seq. * *Plenit. h: 10 m. 32. mane*

OCTOBER Dierum XXXI.

- A. 1 F. 2 Remigii E. C. ∂x L: 1 N. F. 2 N. *1ma:* pr. *2da & 3tia* de comm. 1 loc. 3 N. *Homo suff.* in M. Gl. 2 or. a cunct. 3 *ad Lib.* Vesp: de seq. com. præc.
- A. 2 F. 3 Angel: Cust: ∂x Off. pr. in M. Gl. Cr. in Vesp. com. seq.
- R. 3 F. 4 Cosmæ & Damian. MM. ∂x loc. pr. *ex 27 7bris Suff.* in M Gl. 2 or. a cunct. 3 *ad Lib.* Vesp. de seq. com. præc.
- A. 4 F. 5 Francisci C. ∂x in M. Gl. Vesp. a cap.

OCTOBER.

- de seq. com. præc. & SS. MM. Placid: * F. P.
R. 5 F. 6 Fest Reliq. Eccl. Upsal. *dx* loc. pr.
ex Dom. p. Fest S. Mathæi int P. R. S. 9 L.
 & com. SS. MM. in L. & M. Gl. *sine Cr.*
 Vesp. a cap. de seq. com. præc.
A 6 Sab. Brunon. C. *dx* L. 1 N. F. in M. Gl.
 Vesp. de seq. com. præc. & Dom. *Resulfit.* ac
 S. Marci P. C. *item* SS. MM. Sergii.
A. 7 DOM. *10 p. Pent: 2 gbris (quæ est 1. p.*
Kal.) SS Rosarii B. V. M. *dx Maj.* Off. ut
 ibi 9 L. & com. Dom. ac S. Mar atq. SS. M.
 M. in L. & M. Gl Cr. P. B. *Et te in solem:*
 Ult. Ev. Dom. in Vesp. com. seq. & Dom.
A. 8 F. 2 Birgittæ Vid. P. R. S. *dx* L. 1 N. F.
 in M. Gl. in Vesp. com. seq. * *Decresc: h: 3*
m: 15 mane.
R. 9 F. 3 Dionysii &c. MM. *sdx Suff.* in M. Gl.
 2 or. a cunct. 3 *ad Libit: Vesp.* de seq. com.
 præc.
A. 10 F. 4 Gratiar. Actio. int P. R. P. *dx Mai.*
 Off. pr. *Mif. Vot.* SS. Tttis Gl. 2 or. Grat.
 Act. *ut p. hanc Votiv.* Ev. *cun audieritis ex*
ex Mif. pl. MM. Cr. P. Tttis **PROCESSIO**
TE DEUM pro viã. *ad Chocim. ex Turc.*
report. in Vesp. com. seq.
A. 11 F. 5 Francisc. Borg C. *sdx* loc pr. *ex heri*
 L. 1 N. F. *Suff. M.* ut F. 3 Vesp. de seq. com.
 præc.
A 12 F. 6 Hieronymi C. E. D. *dx* ex 30 7bris
 L. 1 N. Sap. in M. Gl: Cr. in Vesp. com. seq.
A 13 Sab. Edvard: Reg. C. *sdx Suff. M.* ut not.
 F. 3 Vesp a cap. de seq. com. præc. *Suff.*
Vir. 14 DOM. *20 p. Pent. 3 gbris* de Ea *sdx*

5. Fer. 6. Hieronymi Presb. C. E. D. Dx. ca 30.
Ubris Lect. Noct. ut in Breviar. Gl. Cr. 9. Lec.
et Com. S. M. M. Vesp. ut in Direct.

11. Vesp. a Cap. de seq. Com. præc. Suff.

12. F. 6. Remigii E. C. sdx. ca 1. hujus. Lect.
1. Noct. Fer. 2di lo. pr. 2a et 3a de Com. lo.
primo 3ti. Homo peregr. Suff. Gl. sine Cr.
Vesp. à Cap. de seq. Com. præc. Suff.

16. *F. G.* Vesp. de Sequine ulla Com.

17. *F. A.* Ladislai de Czelnicia *C. M.*
da 1^a Classis sine 8^a Lect. pr. ex
Dca post Mathei L. l. Noct. Beate
& Noct. G. Cr. Ja Vesp. Com. Sg.

22. *F. L.* Transla. Echili *E. M. R.*
da ex t. hujus. L. l. Noct. ex Rosi *di* et
Sti. pm. Com. Oct. in Laud. et Missa.
Vesp. a Cap. de Seq. Com. prae. et 8^a

OCTOBER

- ad Mat. Hymn *Primo* ad Laud. *æterne Suff*
 ad Prim. 4 Psalm. cum Symb: in *M*. Gl. 2
 or. a cund: 3 ad Lib: Cr. P. Tttis Vesp. de
 seq. com. Dom.
- A 15 F. 2 Hedvigis Vid. P. R. P. *dx Maj* L. 1 N.
Mulier in *M*. Gl. *sine Cr.* in Vesp. com. seq.
 * F. P.
- A 16 F. 3 Thereffiæ V: *dx* loc pr. *ex heri* ad
Mathym. pr. ad L. *ex Vesp* in *M*: Gl. Vesp.
 a cap. de seq. com. præc. * *Novil. h. o m: 2*
mane.
- R. 17 F. 4 Translat. S. Æschil. E: *M. P. R. S.*
dx fuit loc pr. 7 *ex 6 huj.* L. 1 N. F. in *M*.
 Gl. Vesp. de seq. com. præc.
- R. 18 F. 5 Lucæ Evang *dx 2 cl.* in *M*: Gl. Cr.
 P Ap. in Vesp. com. seq. * F. P.
- A 19 F. 6 Petri de Alcant. C. dx L. 1 N. F. in
M Gl. Vesp. a cap. de seq. *Ant. ad Magn.*
 pr. com. præc
- R. 20 Sab. Transl. S. Adalb. E. *M. P. R. P. dx*
 in *M*. Gl. *sine Cr.* Vesp. de seq. com. Dom.
 tñ. *Exaudiat.*
- A. 21 DOM. 2^a p. Pent. 4 sbris Joan- Cantii
 C.P.R.P. *dx 1 cl. cum Oct.* L. 1 N. Beat. 9
 L. & com. Dom. in L. & *M*. Gl. Cr. P. Tttis
 Ult. Ev. D. in Vesp. com. seq. & Dom.
- R. 22 F. 2 Ursulæ & Soc. *MM.* *dx ex heri* L. 1
 N *ex heri incip* 2 N. *ex com. 2do loc.* 3 N.
 10 *Virg.* com. Oct. in L. & *M*. Gl. Cr. Vesp.
 a cap. de seq. com. præc. & Oct. * *Cresc. h:*
 9 m. 24 *Vesp.*
- A 23 F. 3 Joan. a Capistr. C. P. R. P. *dx* L. 1 N.
 F. 3 N. *Nolite* com. Oct. in L. & *M*. Gl. Cr.
 Vesp. de seq. com. præc. & Oct.

OCTOBER.

- A. 24 F. 4 Raphael. Arch. *dx Maj.* Off. pr. *pro aliq. loc com.* Oct. in L: & M. Gl. Cr. in Vesp. com. Oct. & SS. MM Chrys.
- A. 25 F. 5 de 5. die Oct S Joan. C. *sdx L. 1. N. F 2 & 3 N. ex 5 die inf. Oct. S Stanisl. Kost:* 9 L. & com. SS. MM in L, & M. Gl. 3 or. Conc. Cr. Vesp. de Oct. com. S. Evar. P. M.
- A. 26 F. 6 de 6 die Oct. S. Ioan. *sdx L. 1 F. rlq ut 6 die Oct. S Stanisl. 9 L: & com. S. Evar. in L. & M ut heri Vesp: de Oct.*
- Viol. 27 Sab. (*Vig sine jej: de 7 die Oct. S. Ioan. sdx L. 1 N Sab. rlq. ex 7 die S. Stanil. K. 9 L & com. Vig. Mis. oes etiam conventual. de Vig. sine Gl. & Cr 2 or. Oct. 3 Conc. Vesp. de seq com. Oct. ut in 1 Vesp. & Dom. Tua * Cras denunc. Vig. cum jej. F: 4 Fest celeb. OO. SS F 5.*
- R 28 DOM 22 p. Pent. 5 Octbr. Simonis & Judæ Ap *dx 2 cl 9 L Dom. com. Oct. S. Joan. & Dom in L & M. Gl. Cr. P. Ap. Ult. Ev. Dom. in Vesp. com. Oct. Joan. ut in 2 Vesp Dom. & seq*
- A 29 F 2 Magdalænæ de Paz. V *sdx ex 27 Maj L 1 N ex heſt. Dom Suff. in M Gl: 2 or: a cunct 3 ad Libit: Vesp. a cap de seq: com, præc, Suff * Plenil, h, tt m, 37 Vesp,*
- A, 30 F, 3 Margarithæ Reg: Vid: *sdx ex 10 lun: L. 1 N. ex heſt. F, 2 Suff. M, ut heri Vesp, a cap de seq: com: præc: Suff,*
- A 31 F 4 (*Vig. cum jej.*) Elifabethæ Reg: Vid: *sdx ex 8 Jul, L, 1 N, ex heſt, F, 3 9 L & com, Vig. Suff. in M, Gl, 2 or, Vig. 3 a cunct, Ult Ev, Vig, Vesp, de seq. tnt * F. P,*

24. Jan. 4. In Vesperis Com. Seq. Ceta.
et c. P. M. M.

25. F. 5. Unulo et Socior. M. M. dx ex 21.
hujus. G. Lect. P. M. M. Com. 82 et c.
M. M. in L. et M. G. Cr. in Vesp. Com 82
et c. E. aristi P. M.

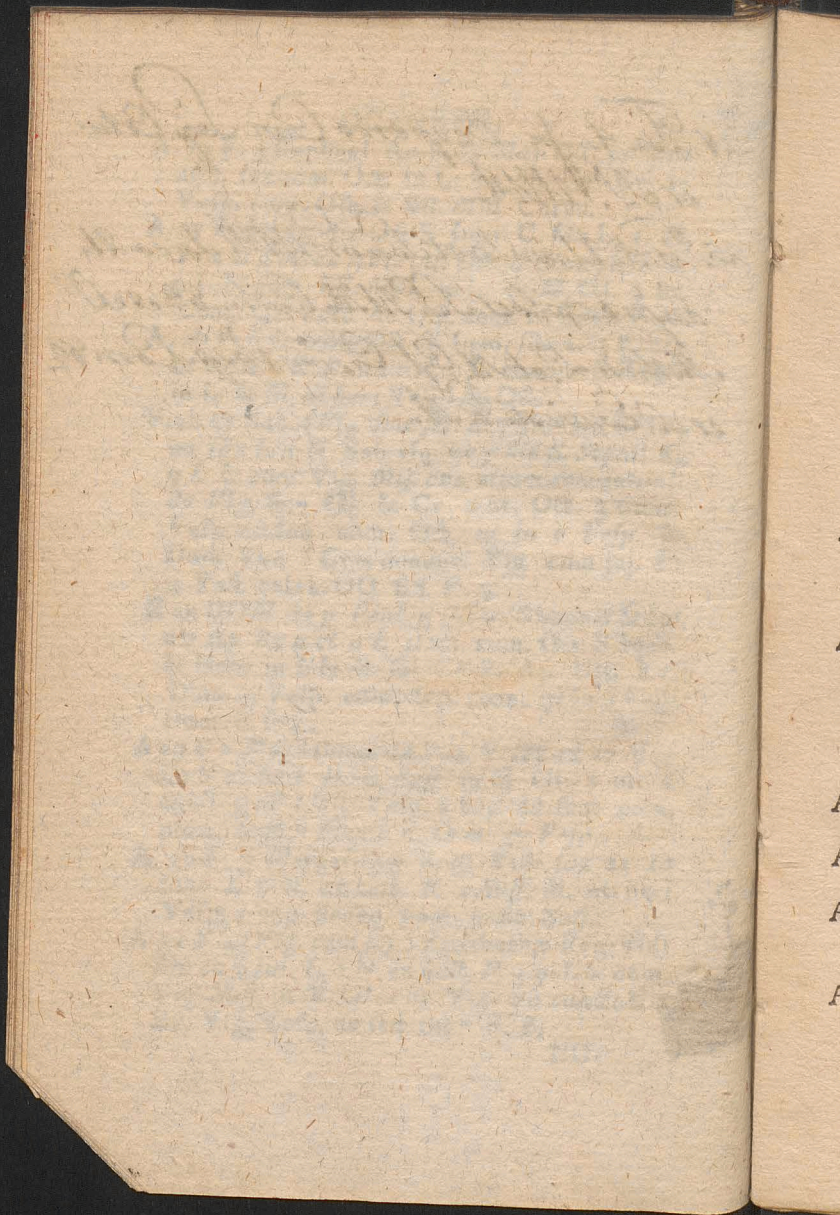

NOVEMBER Dierum XXX.

- A. 1 \dagger F. 5 Festum OO. SS. ∂x \dagger cl: cum o \ddot{c} t:
 Off: pr: in M. gl. Cr: per tot o \ddot{c} t: Vesp: de
 Fest. post *Benedic. Dno* Vesp. Defunct. sub
 ritu *aplici* de Præcepto Or: *Fidelium* PRO-
 CESSIO cum STATION. * Mat: Def:
 privat. hodie pt. dici.
- Nig: 2 F. 6 *Commem: OO, Fid: Defunct: de*
 2 die inf: O \ddot{c} t: OO. SS. ∂x in L. post *Bene-*
dic: Dno Off: Defunct: 3 No \ddot{c} t: cum Laud:
de Præcept. PROCESSIO STAT: ut heri
 Mis: priv; oes de *Requiem Mis. Conv.* in
 CA. gl. 2 Or: Spir: S. 3 *Ecclesiæ* Cr: Vesp:
 de O \ddot{c} t: * F. P.
- A. 3 Sab: de 3 Die inf: O \ddot{c} t. ∂x Mis: ut heri
 Vesp: de seq: com: Dom: *Vidi & O \ddot{c} t: ac SS.*
 MM: Vital: * *Cras in Colleg-* Votiv: & TE
 DEUM observat. Salut: S R. *Mattis.*
- A. 4 DOM: 23 p *Pent. & gbris* Caroli Borom.
 E. C: ∂x L. 1 N. Dom: incip: 9 L. & com.
 Dom: ac O \ddot{c} t: atq: SS. MM. in L. & M. gl.
addit: 5 Or: pro grat: Actio: ut post
Vot. SS. Titis Cr: P. Titis. ult: E. D. in
 Vesp: com: Dom: & O \ddot{c} t:
- A. 5 F. 2 de 5 Die inf: O \ddot{c} t: OO. SS. ∂x L. 1
 N. F. M. ut 2 *huj: Vesp: de O \ddot{c} t:*
- A. 6 F. 3 deb Die O \ddot{c} t: ∂x oia ut heri & pr: *
Decresc: h at m, 38 Vesp:
- A. 7 F. 4 de 7 Die O \ddot{c} t: ∂x ut ante & pr:
 Vesp: de seq: ut in \dagger *Vesp: com: SS. 4 Co-*
 ronat: MM.
- A. 8 F. 5 O \ddot{c} t: OO. SS. ∂x L. 1 N. F. 9 L. &

NOVEMBER

- com: SS. MM. in L. & M. gl: Cr: Vesp: a
 Cap: de seq. com: præc: & Theod:
- A. 9 F. 6 Dedic: Basil: Salvat: *dx* Off: ut ibi
 9 L. & com: S. M. in L. & M. gl: Cr: (in
Orat. secret: Parenth: omit: in Vesp: com:
 seq: & SS. MM. Tryph: * F. P.
- A. 10 Sab: Andreæ Avel. C. *sdx* L. 1 N. F. 9
 L. & com: SS. MM. *Suff: in M: gl: 3 Or: a*
cunct: Vesp: de seq: ut in Fest: ad Nives 5
August: 'loco' Festiv: dic: Patrocin: com:
Dom: Muro Or: ex Dom. 5 p. Epiph: & præc:
 ac S. Mennæ M. * *Dom: 2 gbris cum sua*
hebð: omit.
- A. 11 DOM: 24 p. Pent: (quæ in Breviar: est
 5 p. Epiph:) 3 gbris Patrocinium B. V. M.
dx Maj. Off: ut 5 Aug: except Lect: 2 di
Noct: quæ dic. ex 5 Die inf: Oct: Nativ. B 9
 L. & com: Dom: ac S. Men: in L. &
 M, gl: Cr: P. B. *Et te in Festiv: ult: E.*
 D. 5 p. Epiph. in Vesp. com: seq: & Dom:
- R. 12 F. 2 Quinq: Fratr: Polon: MM. P. R. P.
dx L. 1 N. ex heft: Dom: 3 gbris incip: *R. 8*
Hæc est in M, gl: *sine Cr: in Vesp: com:*
 seq.
- A. 13 F. 3 Didaci C. *sdx* L. 1 N. F. *Suff: in M.*
 gl: 2 Or: a *cunct. 3 ad Lib: Vesp: a Cap: de*
 seq: com: præc: *Suff:*
- R. 14 F. 4 Martini P. M. *sdx* loc: pr. ex *ta huj:*
 L. 1 N. F. *Suff: M. ut heri Vesp: de seq:*
 com: præc: * *Novil: h. o. m. 24 p. merid.*
- A. 15 F. 5 Gertrud: V: *dx* L. 1 N. F. in M. gl:
 Vesp: a cap: de seq: com: præc:

~~Pro na H. H.~~

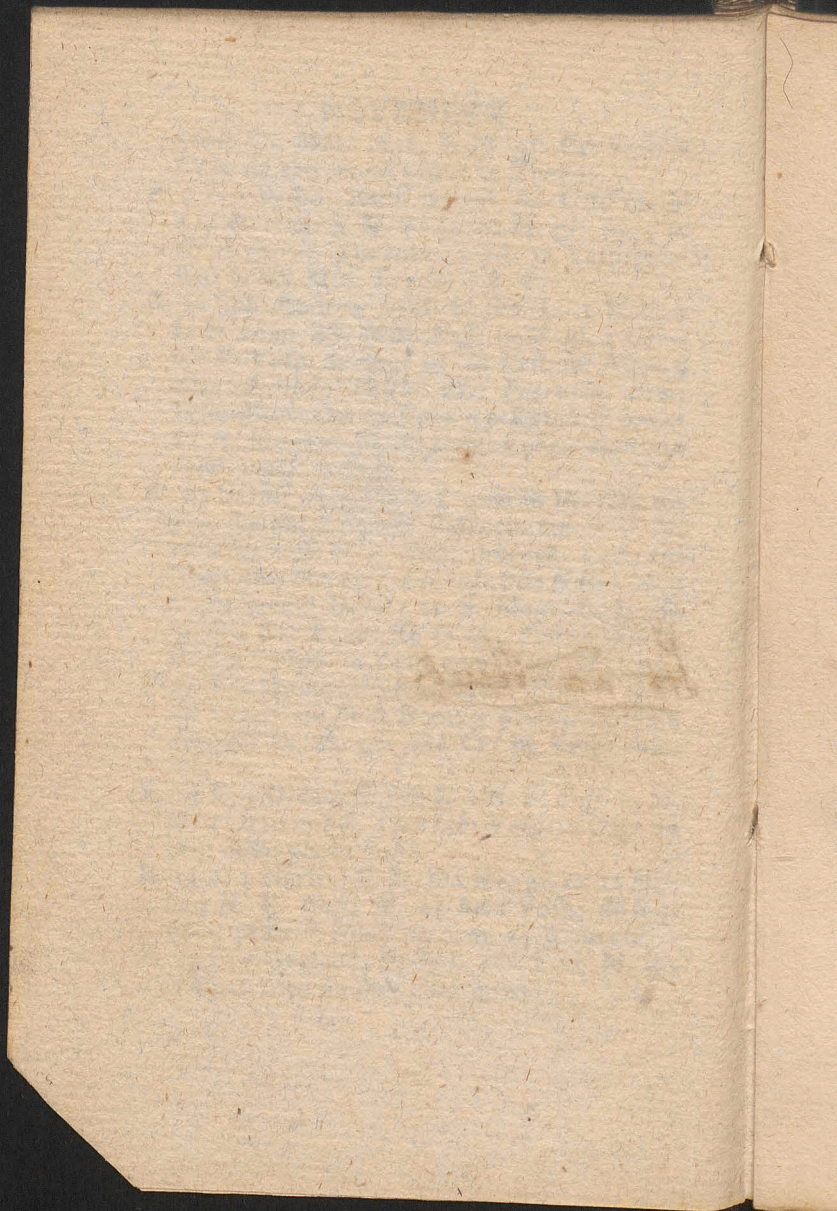

NOVEMBER

- A. 16 F. 6 Martini E. C. *dx ex tt huj:* in M. gl:
Vesp: a cap. de seq: com: præc:
- A. 17 Sab: Salomeæ V. P. R. P. *dx L. 1 N*
Sab: in M. gl: Vesp: de seq: com: Dom:
tnt. Qui calor: Or: ex Dom; 6 p. Epiph.
- A. 18 DOMi 25 p. Pent: (quæ in Breviar: est
6 p. Epiph: 4 gbris STANISLAI KOST:
C. P. R. P. *dx 1 cl: cum oct: 9 L. & com:*
Dom: 6 p. Epiph: in L. & M. os *Iusti* gl:
Cr: P. Tttis ult: Ev. Dom. in Vesp: com:
seq: & Dom: *tnt.*
- A. 19 F. 2 Elisabeth: Vid: *dx L. 1 N. ex heri*
incip: 9 L S. Pontian: M, com: oct: & S. M.
in L. & M. gl: Cr: Vesp. a cap: de seq: com:
præc: & oct: * F. P.
- A. 20 F. 3 Felic. de Val: C. *dx L. 1 N. F. in-*
cip. Joel com: Oct: in L. & M. gl: Cr: Vesp:
de seq: com: præc. & oct:
- A. 21 F. 4 Præsentat: B. V. M. *dx Maj. Off:*
pr: com: Oct. in L. & M. gl: Cr: P. B. *Et te in*
Præsent: in Vesp: com. seq: & Oct: * F. P.
* *Cresc: h. 5 m. 9 mane.*
- R. 22 F, 5 Cæcilie V. M. *dx Off: pr: com: oct:*
in L. & M. gl: Cr: in Vesp: com: seq: & oct:
ac S. Felic: M. * F. P.
- R. 23 F. 6 Clement: P. M. *dx Off: ut ibi 9 L.*
S: M. com. oct. & S. M. in L. & M. gl: Cr:
Vesp: de seq: com: præc: & oct. ac S. Chry-
sog: M. * F. P.
- A. 24 Sab: Joan: a Cruce C *dx L. 1 N. tma ex*
F. 5 *incip: Amos 2da ex F. 6 incip: Abd: 3*
ex Sab. *incip: Jonas 9 L. S. M. com: oct, &*

NOVEMBER

- S. M. in L. & M. gl. Cr: Vesp: a cap: de
 seq: *ut in 1 Vesp: com: præc: & Dom: super*
 Or: *ex Dom: 24 p Pent: * Cras in Collegia-*
ta Motiv. ob Coronation. S. R. M.
- A. 25 DOM: 26 & ultim: p, Pent: (quæ est in
 Breviar: 24 p. Pent:) 59bris O&: S. Sta-
 nisl. Kost: C. dx L. 1 N. Dom: incip: Mich.
 9 L. & com. Dom: in L. & M. gl. Cr: P.
 Tttis ult: Ev: Dom: in Vesp: com: Dom: &
 seq: ac S. Petri E. M.
- A. 26 F. 2 Gregor: Thaum. E. C, sdx loc: pr:
ex 17 huj. L. 1 N. F. incipit: Nahum: 9 L.
 & com: S. M. Suff: in M. gl: 3 Or: a cunct:
 Vesp: de seq: com: præc.
- A. 27 F. 3 Dedic: Basilic, SS. Ap: Petr: &
 Paul: dx ex 18 huj. Off: ut ibi in M. gl: Cr:
 (in Or: secret: Parenth: omit:) Vesp: a
 cap. de seq: com: præc:
- R. 28 F. 4 Catharinæ V. M. dx ex 25 huj: L. 1
 N. 1ma ex F. 3 incip: Habac: 2 & 3tia ex
 hod: incip: Soph: in M. gl: sine Cr: in Vesp.
 com: seq: & S. Saturn: M. * Plenil: h. 3 m.
 30 Vesp.
- R. 29 F. 5 (Vig. sine Jej:) Cornel: & Cypr:
 MM. S. dx ex 16 7bris L 1 N. F. incip: Agg:
 9 L. & com: Vig: ac S. M. Suff: in M. gl: 2
 Or: Vig: 3 S. M. ult: Ev: Vig. Vesp: de seq.
 tnt.
- R. 30 F. 6 Andreæ Ap: dx 2 cl. in M. gl: Cr:
 P. Ap. in Vesp: com: seq: * F. P.

e
r
-
n
-
.
.
c
:
:
c

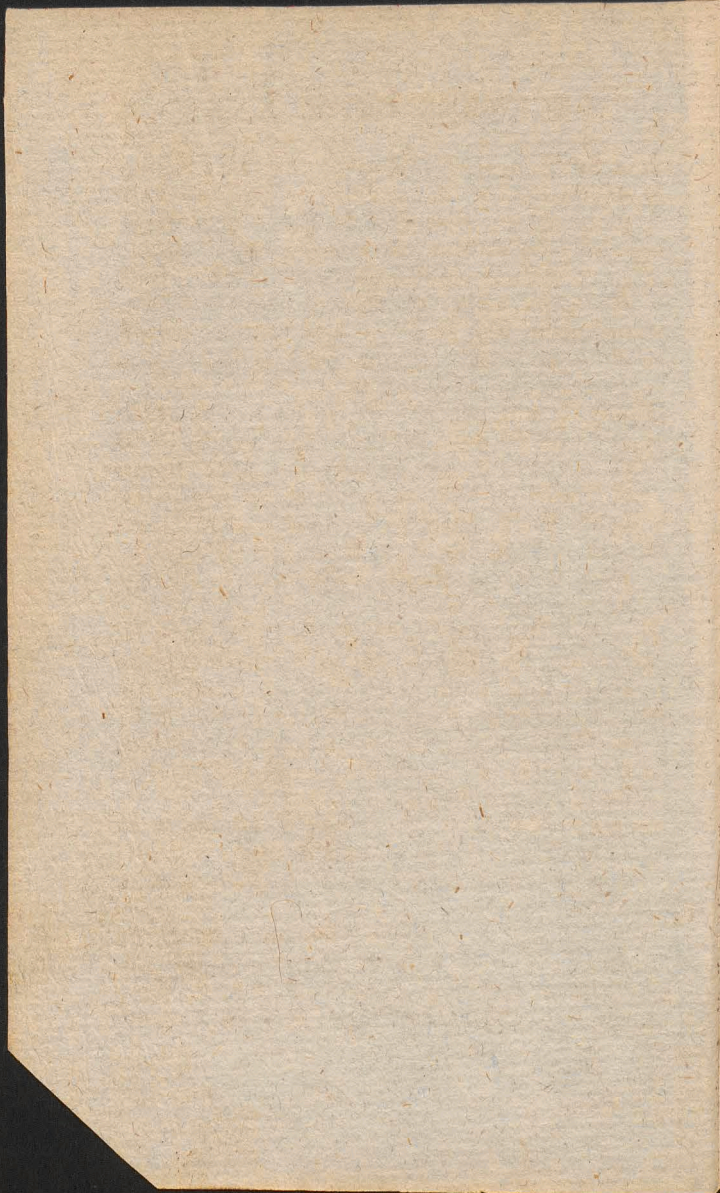

R

V

A

R

A

A

A

A

DECEMBER Dierum XXXI.

R. 1 Sab: Lini P.M. *ſdx ex 23 7br*: L. 1 N. *tma*
 ex heri incip: *Zach: 2da* & *3tia* ex hod:
 incip: *Malach: Suff*; in M gl; 2 Or: *a cunct*:
 3 *ad Lib*: Vesp a cap: de seq: com: præc:
 præc: * *Suff: SS. ceſſant.* poſt Vesp: *Alma*
Redempt. * *Sero clauduntur Nuptiæ* * *Cras*
promulg: Jej. F. 4 & 6 de præcept: p. tot.
Advent: loc. Vigil: quæ ante jejunab: item
Fest: celebr: Concept: Sab:

Viol: 2 DOM: *t Advent: de Ea t cl: ſdx Off:*
 ut ibi ad Prim: 4 *Psalm: cum Symb: y Qui*
ventur: es ſpr: dic: ni altr: not-prec. Domi-
ncl: ad Hor: Ant: ex Laud: M. ſine gl: Or:
 ut ibi Cr: P. *Tttis Vesp: de seq: com: Dom:*

A. 3 F. 2 *Franciſc: Xav: C. dx L. 1 N. & com.*
Fer: in L. & M. gl: Vesp: a cap: de seq:
 com: præc: & F.

R. 4 F. 3 *Barbaræ V. M. P. R. P. dx L. 1 N.*
 F. com: F. in L. & M. gl. Vesp: a cap: de
 seq: *o Doct*: com: præc: & F. ac S. Sab: Ab:

A. 5 F. 4 *Jej: de præcept: Petri Chryſol: E. C.*
E. D. dx loc: pr: ex heri L. 1 N. Fidel com;
 F. & Sabb: in L. & M. gl: Cr; Vesp: a cap:
 de seq: com: præc: & F.

A. 6 F. 5 *Nicolai E. C. dx L. 1 N. & com: F. in*
 L. & M. gl: Vesp: a cap. de seq. *o Doct*:
 com: præc: & F. * *F. P. Decreſc. h. 8 m. 2*
Vesp.

A. 7 F. 6 *Jej: de præcept. Ambroſii E. C. E. D.*
dx L. 1 N. Fid: com: F. in L. & M. gl: Cr.
 Vesp: de seq: com: præc: & F. * *F. P.*

A. 8 Sab: CONCEPTION: B. V. M. *dx 2 cl:*

DECEMBER

- cum. oct. com. F. in L. & M. gl. Cr. P. B. Et te in
 Concept: p. tot: Oct: in Vesp. com: Dom:
 Viol: 9 DOM. 2 Advent: de Ea 2 cl. sdx Off:
 ut ibi ad Prim: 4 Pf: cum Symb: sine prec: v
 Qui nat: es com: Oct: in L. & M. sine gl: 2
 Or: Oct. tnt. Cr: P. B. in Vesp: com: Oct. & S.
 Melch: P. M.*
- A.** 10 F. 2 de 3 Die inf: Oct: Concept: B. sdx
 com. F. & S. M. in L. & M. gl: Cr. P. B.
 Vesp: a cap: de seq: com: præc: & F.
- A.** 11 F. 3 Damasi P. C. sdx com: oct. & F. in
 L. & M. gl. Cr. P. B. Vesp: a cap: de seq:
 com, præc: & F.
- A:** 12 F. 4 *Jej. de præcept:* de 5 die inf: Oct.
 B sdx com: F. in L. & M. gl: 3 Or: *Spir. S.*
 Cr. P. B. Vesp: de seq: com. oct. & F. * *Cras
 Examen ordinandorum,*
- R.** 13 F. 5. *Luciæ V. M. dx Off: pr. com: Oct.*
 & F. in L. & M. gl. Cr. P. B. in Vesp com.
 Oct. & F. * F. P. * *Novil. h. t. m. 44.*
Vesp.
- A.** 14 F. 6 *Jej. de præcept.* de 7 Die Oct, B.
 sdx com. F. in L. & M. ut F: 4 Vesp. de seq:
 ut in 1 Vesp: com: F.
- A,** 15 Sab: Oct. Concept; B. dx com F. in L. &
 M. gl. Cr. P. B. in Vesp: com: Dom: * *Cras
 promulg. Jej. IV. TEMP.*
- Viol:** 16 DOM: 3 *Advent: de Ea 2 cl. sdx In-*
vit Prope riq. ut in loc. & ut not. Dom. t
Advent. in Vesp. com. seq.
- R.** 17 F. 2 Callisti P. M. sdx ex 14 sisq. L. 1
 N. F. com. Fer, ant. *Egredietur in M. gl: 2*

n

f:

v

2

5.

x

3.

n

:

:

s

s

:

:

:

:

c

s

:

:

:

:

:

:

:

:

:

:

:

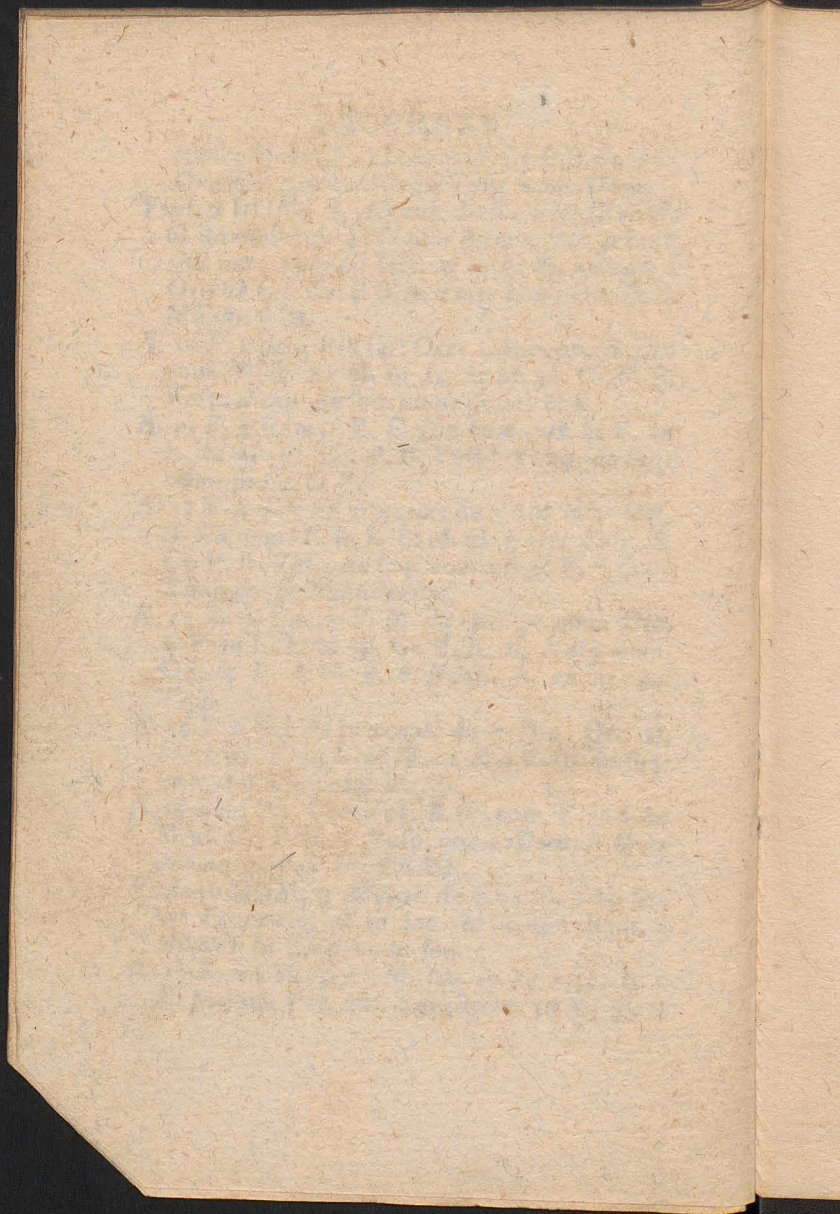

DECEMBER

- Or. Fer. 3 B. *Deus Vesp: de seq. com. præc:*
 & F. Ant. *O Sapientia.* *
- A. 18 F. 3 *Exspectat Partus* B. V. M. *dx Maj.*
 Off. pr. *pro aliq: loc. com:* F. ant. *Tu Bethlehem* in L. & M. gl. Cr. P. B; *Et te in expect.* in Vesp: com. seq. & F. *O Adonai.*
- R. 19 F. 4 IV. TEMP. *Fej de Præcept.* Bibiana V. M. *sdx ex 2 huj.* L. 1 N. *de Virgin.*
 9 L. & com. Fer. in L. ant. *Misus* & M. gl.
 3 Or. B ult. Ev. Fer. Vesp. a cap. de seq: com.
 præc. & Fer. *O Radix*
- R. 20 F. 5 *Vig. sine Fej.* (de qua nil in Off:)
 Eusebii E. M. *sdx ex 16 huj.* L. 1 N. F. com.
 Fer. ant, *Vigilate* in M. gl. 2 Or. Fer. 3 *Vig.*
 ult. Ev. *Vig. Vesp. de seq. com. Fer. O Clavis*
 * *Cresc: h. 3 m. 12 Vesp.*
- R. 21 F. 6 IV. TEMP. *Fej: de præcept.* Thomæ Ap. *dx 2 cl* 9 L. & com. Fer. *Nolite* in
 L. & M gl: Cr. P. Ap. ult. Ev. Fer. in
 Vesp. com. Fer. *O Oriens.* * SOLSTI-
 TIUM HYBERNUM h. 3 m. 1 mane
 F. P
- Viol: 22 Sab. IV. TEMP. *Fej. de Præcept de*
Ea Invit. Hymn. ex Dom. præc; Psalm. ex
Sab. ad Laud. & Hor. ant. ex F. 6 Constantes
loco 4 ant: Deus dicitur ant. Exspectet.
ad Bened. ant. Quomodo Or: pr: *prec. flex.*
gen. ad oes hor: Mis. pr: ORDINES SACRI
Vesp. ex Sab; a Cap: de Dom: O Rex
*duplic: ante & post Magnif: * Cras promulg.*
Vig. Nat. cum: Fej. F. 2 Nativ. Dni F. 3 Fes̄t, celebr. S. Steph. F. 4.
 Viol 23 DOM. 4 *Advent. 2 cl: de Ea sdx Off.*

DECEMBER

ut ibi & ante ad Bened. ant. *Ecce completa*
 Mis. ut ante Vesp. de Dom. ant. ex Laud:
Canite ad Magnif: O Emmanuel duplica-
 tur.

Viol. 24 F. 2 *Vig.* Nativ. Dni cum *Iej.* de Ea
ſdx Invit. Hod. Pfalm. ex F. 2 *Absol:* Exau-
 di. *Bened.* 3 Noct. ad Laud. & Hor. Off. fit
dx ad Prim. 3 Pfalm. *sine prec.* Mis. pr. *sine*
 gl. & Cr. Vesp. de seq. Hymn. *terinin.* *Jesu*
tibi usq. ad Epiph. post *Alma v post part.*
Hodie & usq: ad Oct. Epiph. *prohib. Mis.*
Vot. & Defund.

A. † 25 F. 3 NATIVITAS D. N. J. C. *dx 1 cl.*
cum oct. oia pr. 3 Mis. cum gl. Cr. Præf.
 comm. pr. *per tot, oct* in 1 Mis. dic. *No-*
ctem Sacrat. etiamsi de die celebr. in aliis
Diem. in 2da Mis. fit com, S. Anast. in 3 Mis.
 ult. Ev. ex Epiph. *cum natus* in 1 & 2 Mis.
 non fit Purificat. nec calix exterg. nec extra
 Corporal. ponit. Dicunt. tamen Orat. con-
 ſuetæ & digiti abluunt in alio vase mundo
In 3 Mis. summit. Ablut ordin. Dein Ablut.
Digit. e vase in Calic. fund. & summit.
Tand fit. Ablut digit. siquis ex caa rationa-
 bili unam tnt. Mis. vult dicere, debet dicere
 gtiã, duas Mis. non licet celebrare neq. de
 Nocte alias priv. aut Confes: excip. vel Com-
 mun. dare. *In Mis. solem. ad Incarnat. Ce-*
lebr. genufl. ad Altare. Vesp de Nativ com,
seq. & OO. SS. MM. ant. istorum v lætamini
Or. Deus, qui nos loco solemm. dic. Com-
me mor.

R. † 26 F. 4 STEPHANI PROTOMART.

dx

[Faint, illegible text, likely bleed-through from the reverse side of the page.]

A

V

R

A

A

DECEMBER.

- dx 2 cl. cum Oct. com: Nat. & OO SS. MM.*
ant. Vestri Capil ꝛ exultab. Or. ut heri in L
& M. Gl. Cr. Præf: &c. ut heri Bened, Ave-
næ Vesp. de Nativ: a cap. de Steph. com.
seq. & Oct. Nat. ac OO SS. MM.
- A. 27 F. 5 Joan. Ap. Evang. *dx 2 cl. cum*
Oct. com 2 svar. ut in loc. in L. & M. Gl. Cr.
Præf. commc. Oct, Benedct. Vini Vesp. de
Nat. a cap. de S. Joan. com. seq. & 2 Octa-
var.
- Viol: 28. F. 6 Innocent: MM. *dx 2 cl. cum*
Oct. in 3 Noct. loco ant. Tradit die isti sunt
ꝛ 9 dic: sine Te Deum com. 5um Oct. in L. &
M. Gl. non dic nec Allel: cum ꝛ seq. sed gra-
tuale & Tract: Cr. Præf. &c. ut heri in sine
Mis. dic Benedic. Dno Vesp. de Nat. a cap.
*de Innoc MM. com, seq & 3 svar * Plenil:*
h. 9 m: 45 mane.
- R: 29 Sab, Thomæ Cantuar: E. M. *sdx com. 4*
8var in L. & M. Gl. Cr. P. ut ante Vesp. de
Nat: ritu sꝑlci a cap. de Dom. com. præc.
& 4 svar
- A 30 DOM. inf. Oct. Nativ. Dni *sdx Off. ut ibi*
com. 4 8var in L. & M Gl. Cr. P. Oct: Vesp:
de Nat. ritu 2ꝑlci a cap. de seq. com. Dom.
& 4 svar.
- A. 31. F. 2 Silvestri P. C. *sdx Off: ut ibi com.*
4 Oct. in L. & M. Gl. Cr. P. ut ante. Vesp.
de seq. tant.

*Pro Ecclesia Regio insigni Collegiata
 & Parochiali S. Joannis Bapt.*

AUGUSTUS .

- 28 Vesp. de seq. *tnt.*
R. 29 **F.** 4 **DECOLLAT.** S. Joan: Bapt. *∂x*
1 cl. cum Oct., Off. pr, 8 *Leçt.* *divid.* in 2as
 in M. Gl. Cr *per Oct* in Vesp. com. seq. *tnt.*
A. 30 **F.** 5 **Rofæ** Lim. V. *∂x* L. 1 N. F. 9 L.
 SS. MM. Felic. com. Decol. & SS. *MM.
 in L. & M. Gl. Cr. Vesp. a cap. de seq.
 com. præc. & Decol.
A. 31 **F.** 6 **Raymund.** Non C. *∂x* com. Decol-
 lat. in L. & M. Gl. Cr. Vesp. a cap. de seq.
 com. præc. & Decoll. ac S. Ægidii Ab atq;
 SS. 12. **Fratr:** MM.

SEPTEMBER *Dierum* XXX.

- R.** 1 **Sab:** Olavi R. M. P. R. S. *∂x ex 29 Jul.* 9
 L: S. Ægid. com. Decol. & S. Ægid. ac SS.
 MM. in L. & M. Gl. Cr. Vesp de seq: com.
 Dom. *tnt. cum audis * Cras denunc. Jej-*
confues. F. 6 ac Feçt. celebr. Nat. B. Sab.
 * *Plenil. h. o m. 1 mane.*
A. 2 **DOM.** 14 p. **Pent.** 17bris **DEDICAT:**
COLLEG: VARSAV: S. Joan. Bapt *∂x 1*
cl. com Oct. 9 L. & com. Dom. in L. & M.
 Gl Cr. P. Ttt. Ult. Ev. Dom. in Vesp.
 com. Dom. & seq
A. 3 **F.** 2 **Stephan** Reg. C. *∂x ex heri ponit.*
hod. rae Vicinit. L. 1 N. *ex heri incip.* com.
 dedic. & Decoll. in L. & M. Gl. Cr. Vesp.
 de seq. *tnt.*
A. 4 **F.** 3 **Joachim** *Proteçt.* Reg. Pol. *∂x 1 cl.*
cum Oct., ex Dom. præc. *sine Commem:* in
 M. Gl. Cr. in Vesp. com. seq: *tnt.*
R: 5 **F.** 4. **Octav.** Decoll. *∂x* L. 1 N. F. 2 **Noçt.**

SEPTEMBER.

Principes ex commun. unius M. 3 Noct. ex Fest. com. Dedic. & S. Joach: in L. & M. Gl. Cr. in Vesp. com. seq. & Dedic. ac S. Joach.

A. 6 F. 5 Laurent. Justin. E. C. *ſdx ex heri ponit. hōd. rae Vicin. com. Dedic. & S. Joach. in L. & M. Gl. Cr: Vesp. a cap. de ſeq. com. præc. & S. Joach. * Cras in Colleg. Vot. ob Elct. S. R, Mjttis.*

A. 7 F. 6 *Jej. conſuet: de 6 die Dedicat. ſdx L. i N. F. com. S: Joach in L: & M Gl. 3 Or. Conc. Cr. Vesp de ſeq. tnt.*

A. † 8 Sab NATIVIT, B. V. M. *dx 2 cl. cum Oct. 9 L. & com. S. Adrian, in L. & Mis. priv. tnt. Gl. Cr. P. B. Ette in Nativ. per tot: Oct. in Vesp. com. Oct. De dic. ut in 1 Vesp. & S. Joach. ut in 1 Vesp ac Dom. In oibus atq; S. Gorg. M.*

A. 9 DOM. 15 p. Pent. 2 7bris Oct. Dedic. Colleg. *dx L. i N: & 9 L. Dom. com. S, Joach. & Dom. ac Nativ. B. ac S. M. in L: & M. Gl. Cr. P. B. Ult. Ev: Dom. Vesp. a cap: de ſeq: com. præc. & S. Joach. ut in 2 Vesp. ac Dom. item Oct Nat. B.*

A. 10 F 2 Nicol. &c. *ut in ordinario Directorii*

Ut in omnibus glorificetur DEUS.





E L E N C H U S

UNIVERSI CLERI ARCHIDIACONA-
TUS VARSAVIENSIS.

PRÆLATI & CANONICI

Regio Insignis Collegiatae Varsoviensis
S. JOANNIS BAPTISTÆ

DE C A N U S. Christophorus Zórawski Ab-
bas Vagrovecen: Can: Cath: Cracov: & Va-
rm. Auditor Gen: Gnesn: Eques Ord: S. Sta-
nislai.

AR C H I D I A C O N U S, Onuphrius Szembek Co-
adjut. Abbas Commend: Premet. Primic:
Cathed. Crac. Dec Cath. Plocensis Judex
Gen: Metrop. Gnesn:

PRÆ P O S I T U S. Antonius Szydłowski Abbas
Commend Plocen. Coad. Præp. Metrop.
Gnesn: Eques Ord. S. Stanisl.

CU S T O S. Adamus Jakukiewicz.
SC H O L A S T I C U S. Andreas Reptowski Can:
Cath. Pofn: Præp. Colleg Lancien.

CA N C E L L A R I U S. Thomas Ostaszewski Ab-
bas Commend. Oberrn: Can. Cath. Pofn.
Auditor & Judex Gen: Varfav. Eques Ord:
S. Stanislai.

PRIMICERIUS. Michael Wierzbowski.

C A N O N I C I.

Theodorus Siemiński Dec: Metrop: Gnesnen:
Coad: Abbas Commend Sieciechov: Eques
Ord: S. Stanisl:

Alexander Nowicki Canon: Sandomir: Custos
Lovicien.

Josephus Hiż,

Franciscus Meline.

Constantinus Kufzell Can: Metrop. Gnesnen:
Cath: Pofn: Judex Surrog. Varfav.

Stephanus Hołowczyc Can: Cath. Cracovi:
Scholaft: Kielcen.

Joannes Dorau.

Andreas Wołowicz Supremus Referendari-
us M. D. Lith. Can. Cath. Plocen: Eques
Ord: S. Stanislai.

Felix Wodziński Archid. Colleg. Lovicien.

Joannes Albertrandi Can: Metrop. Gnesnen:
Judex Surrog. Varfav.

Jovinus Bystrzycki Primic. Cath: Plocensis.

Adalbertus Górski Can. Cathed. Vladislav.

VICARII PERPETUI.

Jacobus Münich Vice-Decanus

Josephus Winter.

Simon Zaboklicki.

Joannes Elemos. Radzikowski.

Adamus Christ.

Franciscus Wieliczko.

M A N S I O N A R I I.

Jacobus Minałowicz Can: Hcu. & Vice-Cu-
stos Colleg Varfav., Senior.

Stephanus Bogdanowicz.

Michael Ilminski Canon. Hon: Cath. Camen.

Colleg: Pułtov. Coad.

Joannes Latecki.

Antonius Dabrowski.

Sebastianus Neumani Can: Smol:

PSALTERISTÆ.

Bonifacius Fanisławski:

Josephus Behr.

Adalbertus Zuchowski.

Laurentius Kruszewski.

Andreas Wichmann.

ALTARISTÆ.

Michaël Kruszewski S. Joan: Cant.

Sebastianus Neumani Literatorum.

Mathæus Balewicz Transfigurat.

Antonius Tempie SSmæ Trin:

Dominicus Morawski S. Stanisl.

Paulus Sztetner B. V. M. Gratiofæ.

RECTOR ECCLESIE

Nationalis Germanæ ad Colleg: Varsav:

Antonius Povahl.

ECCLESIA PAROCHIALIS

Neo Varsaviensis B. V. M.

PREPOSITUS. Antoninus Malinowski Epi-
scopus Cynnensis.

Vicarii. Antonius Wieczorkiewicz.

Franciscus Szperling:

Laurentius Zawadzki.

Antonius Galecki.

Mansionarii. Mathias Gliński.

Leo Siemiątkowski.

Rektor Ecclesie S. Crucis in Campo.

Adalbertus Romanowski.

Ecclesia Parochialis S: Crucis.

Præpositus. Sebastianus Woliński. *Visitator*

Gen: Congreg. Mission.

Vicarios. Fovet sex ad curam animarum ejus-
dem Congreg.

Ecclesia Parochialis S. Andreae Appli.

Præpositus. Tomas Grodzicki.

Vicarii. Joannes Poyahl;
Stanislaus Piątkowski.
Adalbertus Komorecki.
Gregorius Unifzkiewicz.
Judices Profynodales.

Franciscus Rydziński Suffr. & Archid. Pofn.

Theodorus Siemiński Dec Metróp. Gnesn.

Onuphrius Szembek Primic Cath. Crac.

Josephus Rogaliński Dec: Cath. Pofn.

Andreas Reptowki Can. Cath. Pofn:

Censores Librorum.

Carolus Wyrwicz Abbas Cómmand. Hebd.

Ignatius Witofzyński Can. Cath. Camen.

Josephus Winter Vic. Col. Varfaviem.

Sebastianus Woliński Præp. S. Crucis & Vifit.

Congreg. Miffion:

Examinatores Profynodales.

Onuphrius Szembek Archid. Varfav.

Josephus Winter Vic. Colleg Varfaviem.

Franciscus Szaciński Can. Hon. & Regens Se-
min. S. Joannis.

Georgius Kelheymer Vice Reg. Sem. S. Joan.

Sebastianus Woliński. Vifit. Cong. Mif.

Examinatores Ordinarii.

Adamus Chrif. Vic. Var. S. Joan.

Venantius Budzyński Prof. Sem. S. Joan.

Joannes Gornicki Affit. Cong. Miffion.

Andreas Cykanowski) Cong. Mif.

Franciscus Silbernik)

Valentinus Zacharyafzewicz.

Decanatus Blonenfis.

Blonie Præp. Josephus Solukowski.

- Zbików Cur: Mathæus Balewicz
 Zuków. Vic. Rector Michael Melerki.
Decanatus Garvolinensis.
 Długa Cur. Gaspar Swierzawki
 Garwolin. Præpositus Tomas Ostaszewski Ab-
 baś Commend. Obren. Can. Cath.
 Posn. Cancell: Colleg. Auditor &
 Judex Gen. Varlav. Eques Ord
 S. Stanisl.
 Vicar. Joannes Chamerski.
 Altar. Marcus Krzysztofowicz:
 Glinianka: Cur Gwilhelmus Chabert.
 Karzew. Cur. Joannes Balthasar.
 Tarkowski Can. Hon. Var. Dec:
 Vicar. Nicolaus Olszewski.
 Kofubiel Cur Joannes Wolny.
 Præp. Hosp. Carolus Zieliński.
 Łaskarzew. Cur. Antonius Tarkowski.
 Vicar: Stanislaus Gawłowski.
 Osiecko. Cur Andreas Reptowski Can. Ca-
 thed Posn: Scholast. Varfaviensis
 Præp: Lancicien:
 Vicar. Mathias Gutowski.
 Siennica. Cur Christophorus Szatański.
 Tarnówek: Cur. Josephus Mieszkowski.
 Warszawice Cur. Josephus Byczkowski.
 Wiązowno. Cur. Joannes Mędrzecki.
 Wilga Cur. Thomas Zbrożek.
 Zerzno. Cur. Franciscus Zwierzchowski.
Decanatus Gąbinensis.
 Gąbin. Rector Thomas Lamkowski. Vic:
 Jamno. Cur. Antonius Domiechowski.
 Can. Hon. Posn.

- [jów. Cur. Josephus Tarnowski.
 Kiernozia. Cur. Laurentius Walkiewicz. Can:
 Hon. Var. & Lancie Decanus.
 Lufzyn. Cur. Martinus Maiewski,
 Osmolin. Cur. Leo Porzycki:
 Pacyna. Cur. Adalbertus Dębowski. Can.
 Cath. Vladisl,
 Sanniki. Cur. Florianus Bieliński.
 Strzelce. Cur. Stanislaus Kaliński. C, R.
 Ord: Præmonst.
 Suszerz. Cur. Stanislaus Skrzyński Can.
 Hon. Lanc.
 Trębki. Cur. Joanes Dąbrowski.
 Troszyn & Czermno. Cur: Antonius Lubo-
 radzki. Can. Cath: Plocen.
 Vicar. Adalbertus Samin.
 Zycko: Cur. Joannes Rudzki.
Decanatus Grodecensis.
 Belsko. Cur. Petrus Straż.
 Błędow. Cur. Caietanus Wybrański.
 Gofzczyn. Præp. Franciscus Meline Can.
 Varlav.
 Vicar. Jacobus Gomliński.
 Groiec. Rector Joannes Dorau Can. Varf.
 Vic. Valentinus Dąbkowski
 Jasieniec. Cur. Antonius Demuth:
 Jezioroka. Cur. Gabriel Fürst O: S. B.
 Vic. Fulgentius Struczyński O.S.B.
 Lewiczyn. Cur. Simon Grott Decanus.
 Alt. Stanislaus Łosacki.
 Lipie. Cur. Adamus a S. Stanislao Ord,
 Carm.
 Lubania. Cur. Franciscus Szynglewski.

- Łęcieszycze Cur. Bonawentura Merefz Ord:
 S. Pauli.
 Mogielnica. Cur Stephanus Bajer. Ord. Cist:
 Vicar: Adamus Lifzkiewicz.
 Oyrzanów. Cur Thadæus Piotrowski Canoni-
 cus Livoniæ.
 Cur. Anteaactt. Ioannes Szaniawski.
 Przybyzów. Cur Adamus Zaborowski: O.S.B.
 Rembiertów. Cur. Casimirus Brześciański.
 Tarczyn. Rector Stephanns Hołowczye Ca-
 non. Cath. Cracow. & Varfav.
 Scholasticus Kielc.
 Comm. Adalbertus Zuchowski.
 Vic. Simon Piekarski.
 Worów. Cur. Ioannes Dorau Can. Varfav.
 Vic. Josephus Gorzkowski.
Decanatus Lotovicēsis.
 Borowie. Cur. Ioannes Gaſtatkiwicz
 Jeruſal. Cur. Hiacyntus Niemierka Decan:
 Kiczki. Cur. Petrus Siewierski.
 Kuflewo. Cur. Antonius Stawiski Can. Liv.
 Latowicz. Cur. Ioannes de Tournell
 Abbas Bonifagen.
 Vic. Simon Jedynakiewicz.
 Vic. Paulus Łęcki.
 Miastków. Cur. Adalbertus Kronicki.
 Paryszów. Cur Franciscus Ruchlin. Can. Liv.
 Vic. Adalbertus Niwicki.
 Seroczyn. Cur. Romualdus Grądski.
 Stoczek. Cur Adalbertus Stetkiewicz.
 Vic. Adalbertus Trzciniński.
 Wodynie. Cur. Ignatius Włofzyński. Canon.
 Cath: Camen.

- Alt. Ioannes Szmigielski. Vicar.
- Zeliszew. Cur. Carolus Szymborski.
- Zwoła. Cur. Franciscus Tuliński.
Decanatus Livenfis.
- Ceglów. Cur. Fabianus Dąbrowski Can. Hon.
Varfaviens.
- Czerwonka Cur. Ioannes Dąbkowski.
- Grębków. Cur. Florianus Buyno Schol. Kio-
vien. Judex Deput. ad Trib. Regni.
Vicar. Antonius Boxicki.
- Jakubów. Cur. Adalbertus Garczyński.
- Kałuszyn. Cur. Fabianus Lisiecki Decanus.
Kopce. Cu. Martinus Nowosielski.
Vicar. Ludovicus Chóiecki.
Præben. Josephus Borowski.
- Liw. Præp. Inful. Ioannes Zochowski,
Can. Colleg. Scalmir. Præp. Coad.
Jastrzeb;
Vic. Sebastianus Orchowski.
- Mińsko. Præposit. Nicolaus Faliszewski Can-
non. Cath. Luceorien.
Vic. Nicolaus Greyber.
Vic. Josephus Wałpuński.
- Niwiska. Cur. Thomas Lipiński Can. Hon.
Lanc.
Vic. Martinus Krykent.
- Olexin. Cur. Josephus Truszkowski.
- Wierzbn. Cur. Ioannes Jaroszkiewicz.
- Wiśiew. Cur. Josephus Sarnecki Can. Hon.
Varfav.
Decanatus Mszczonoviensis.
- Babfko. Cur. Antonius Sawiński.
- Biała. Cur. Carolus Sarnowski.

- Choyната, Cur. Vincentius Spadlik. O. S. B.
 Cielądz. Cur. Joannes Nieznański-
 Jeruzal. Cur. Michael Niemcewicz.
 Lewin Cur. Thomas Woyciechowski.
 Lutkowka, Cur. Josephus Offmański.
 Mszczonów. Rector Adalbertus Wolski. Can.
 Hon. Lancic.
 Præposit: Hosp. Thomas Woycie-
 chowski.
 Osuchow. Cur. Thomas Badowski Decanus.
 Radziejowice. Comm:
 Regnow. Cur. Valentinus Marczewski,
 Sadkowice, Cur. Thomas Piątkowski.
 Skuły. Com. Florianus Uzdowski. Con-
 greg. Mis.
 Wilków. Com. Constantinus Kuszell Can.
 Gnesn. Cath: Pozn. & Colleg. Varf.
 Vicar. Josephus Jarocki.
 Zdzary. Cur. Adalbertus Sofzyński C. R. L.
Decanatus Piasceńsis.
 Babice. Cur: Adalbertus Lewicki Can. Ca-
 thed. Smolen: Hon. Varfaw Deca.
 Czersk. Præp. Joannes Komorowski Can.
 Cath. Helm:
 Vicar.
 Gora. Præp. Franciscus Zambrzycki Epi-
 scopus Suffraganeus Kiiowiensis.
 Vic. Stanislaus Wilczyński.
 Felix Toczyłki.
 Adalbertus Okuński,
 Jazdów. Rector Boguslaus Pachowicz Can.
 Liv.
 Vic. Petrus Orłowski.
 Vicar.

- Jazgarzew. Cur. Ignatius Borakowski Canon.
 Cath. Kiiovien.
 Vic. Antonius Leśniewski.
 Ostrow. Com. Bruno Bobiński.
 Piaseczno. Cur. Franciscus Melinè Can. Varf.
 Vic. Stanislaus Drożdowski.
 Sebastianus Radwański.
 Powin. Cur. Ignatius Witofzyński Canon.
 Cath. Camenec.
 Vic. Cassin Rudzki.
 Prazimów. Cur. Ignatius Roztworowski Can.
 Cath. Kiiovien.
 Vic. Jacobus Belowski.
 Rafzyn. Cur. Thadæus Nowaczyński. S. P.
 Vicar.
 Słomczyn. Præp. Josephus Hiż Can. Varf.
 Vic. Mathias Zebrowski.
 Christophorus Orłowski.
 Służew. Cur. Antonius Górski Can. Cath.
 Plocen.
 Vic.
 Sobików. Cur. Antonius Długolecki.
 Wawrzyszew. Cur. Gabriel Białobrzeński Can.
 Sandomierien.
 Wilanow. Cur. Sebastianus Lachowski Can.
 Liv.
 Wola. Cur. Michael Wierzeyski Canon.
 Liv.
Decanatus Söchaczeviensis.
 Białynin. Cur. Mathias Zawistowski.
 Brochów. Cur. Petrus Czukowski Can. Hon.
 Camen.
 Vicar.

- Brzozów. Cur. Stanislaus Raczyński.
 Giżyce. Cur. Gregorius Zawalki.
 Kamień. Cur. Jacobus Grechnius Can. Col-
 leg. Plocen.
 Kampinos. Cur. Jacobus Zegoeki Can. Liv.
 Decanus.
 Vicar.
 Kalki. Cur. Nicolaus Mantugiewicz.
 Vicar.
 Kozłów. Episc. Cur. Thom: Zaiączkowski.
 Kozłów. Milt. Cur. Carolus Kozzewski Ca-
 non. Helm.
 Kurdwanów. Cur. Thomat. Kępowski.
 Mistrzewice. Cur. Joannes Garczyński.
 Młodzieszyn. Cur. Laurentius Kruśzewski.
 Rybno. Cur. Andreas Rembieliński S. P.
 Sólhaczew. Præp. Josephus Rychter.
 Vic. Jacobus Pawłowski.
 Vicar.
 Szymanowa. Cur. Adamus Królikiewicz Can.
 Colleg. Plocen. Præp. Łomżen.
 Vic. Casimirus Puczkowki.
 Troianow. Cur. Joannes Kieys.
 Wykitki. Præp. Adamus Markiewicz Can.
 Hon. Varfav.
 Mans. Michael Ciszewski.
 Zawady. Com. Antonius Borowski.
 Decanatus *Varencensis*.
 Boglewice. Cur. Martinus Piotrowski.
 Chynów. Cur. Simon Gotty.
 Drwałew. Cur. Franciscus Mücke.
 Grabów. Cur. Andreas Gościcki.
 Konary. Cur. Gregorius Chmielewski.

Magnuszew. Cur. Stanisław Maliszewski Can.
 Liiv. Decanus:
 Vicar.
 Mniszew. Cur. Franciscus Borowski, Canon.
 Liv.
 Vic. Joannes Zbrożek.
 Ostrołęka. Cur. Josephus Poradowski, Canon.
 Liv.
 Pieczyńska. Cur. Josephus Poniatowski, Can.
 Cath. Plocen.
 Vicar.
 Promna. Cur. Antonius Rościszewski.
 Rożnizew. Cur. Josephus Bendyk.
 Warka. Rector Josephus Poradowski Can.
 Liv.
 Vic. Laurentius Szeltzam.
 Wrociszew. Rector Thomas Szarzyński.
 Can. Liv.

A L U M N I

in Seminario S. Joannis Baptistæ.

Stanislaus Dybowski	Anni	-	3tii
Mathias Wrotnowski	-	-	3tii
Andreas Gościcki	-	-	3tii.
Thomas Bożeński	Anni	-	2di.
Franciscus Górski	-	-	2di.
Jacobus Behr.	-	-	2di.
Joachim Banaszekiewicz	-	-	2di.
Joannes Rozwadowski	-	-	2di.
Josephus Brzozowski	Anni	-	1mi.
Felix Dekauński	-	-	1mi.
Franciscus Mańkowski	-	-	1mi.
Joannes Słupecki	-	-	1mi.
Cajetanus Raczyński	-	-	1mi.

Joann

Joan
 Caf
 Tho
 Onu
 Joan
 Igna
 Leo
 Andr
 Math
 Nico
 Petr
 Josef
 Joann
 Joann
 Victo
 Eusta
 Joann
 Joann
 Joann
 Felix
 Franc
 Josep
 Thom
 Die
 z
 6, Fe
 16. M

Can.	Joanes Zalewski	-	-	-	1mi.
	Casimirus Zyznowski	-	-	-	1mi.
anon.	Thomas Kunigk	-	-	-	1mi.

A L U M N I

in Seminario S. Crucis.

anon.	Onuphrius Okęcki Anni	-	-	-	4ti.
	Joannes Ciemnowski	-	-	-	4ti.
Can.	Ignatius Giedroyé	-	-	-	4ti.
	Leo Burkacki Anni	-	-	-	3tii.
	Andreas Pierzchliński	-	-	-	2di.
	Mathias Kozaiński	-	-	-	2di.
	Nicolaus Arnold	-	-	-	2di.
	Petrus Brodziński	-	-	-	2di.
Can.	Josephus Szawłowski	-	-	-	2di.
	Joannes Mostowski	-	-	-	2di.
	Joannes Piaskowski Anni	-	-	-	1mi.
	Victor Drzewiecki	-	-	-	1mi.
	Eustachius Kozmiński.	-	-	-	1mi.
	Joannes Mirzejewski	-	-	-	1mi.
	Joannes Krufzyński	-	-	-	1mi.
3tii	Joannes Samin	-	-	-	1mi.
3tii	Felix Wysocki	-	-	-	1mi.
3tii.	Franciscus Jafinski	-	-	-	1mi.
2di.	Josephus Kozmian	-	-	-	1mi.
2di.	Thomas Wołofzyński	-	-	-	1mi.

Catalogus Mortuorum.

- 2di. Die 13 Decemb. Annò 1790. Thomas Drozdowski Vicarius in Piaseczno.
- 1mi. 6. Febr. Anno 1791. Joannes Wulfers Cur. in Ceglów.
- 1mi. 16. Martii Bonaventura Stępkowski Vicarius in Słomczyn.
- 1mi.
- 1mi.

15. April Michael Krug Vicar. perp. Insignis
Colleg. Varsav.
20 Apr. Thomas Loupia Can. Liv. Mansiona-
rius Colleg Varsav.
25 Aprilis. Adalbertus Suchodolski Cur. in
Grabow.

Quorum animæ Piis Univerſi Cleri *Archi-
diaconatus Varsaviensis* Suffragiis commen-
dantur juxta Proceſſum Anno 1784. Die 10
Febr pro mulgatum, ut Clerus *cujuslibet re-
ſpectivè Decanatus* pro anima Confratris ſui
ejuſdem Decanatus tres Miſſas abſolvat ter in
ſuis Eccleſiis campanas pulſari faciat. & ani-
mam ipſius piis populi ad Divina congregati
precibus trina vice recommendet, ad hæc *Suf-
fragia* tenetur Clerus *Varsaviensis* pro Pre-
ſbyteris Beneficiatis *Varſaviæ* mortuis Cle-
rus *aliorum Decanatum* pro quolibet Præſby-
tero unam Miſſam abſolvat ſemel in ſuis Ec-
cleſiis campanas pulſari faciat, & ſemel piis
populi precibus recommendet, ad hæc *Suf-
fragia* tenetur Clerus *Varsaviensis* pro Pre-
ſbyteris *extra Varſaviam* defunctis & cle-
rus *extra Varſaviam* degens pro Præſby-
teris, Beneficiatis *Varſaviæ* mortuis *Alu-
mni* in Seminariis S. Joannis & S. Crucis pro
quolibet Præſbytero *Archidiaconatus Vnrſa-
ôienſis* Officium Defunctorum cum Laudibus
abſolvere tenentur.

T A B U L A
ORTUS & OCCASUS SOLIS.
 In horifonte Varfaviensi Grad. 52 Min. 14.

Dies	JANUARIUS				FEBRUARIUS				MARTIUS			
	Ortus		Occafy		Ortus		Occafy		Ortus		Occafy	
1	8	12	3	48	7	32	4	28	6	39	5	26
5	8	8	3	52	7	26	4	34	6	31	5	29
10	8	3	3	57	7	16	4	44	6	21	5	30
15	7	5	4	4	7	1	4	45	6	10	5	50
20	7	5	4	10	6	57	5	3	6	0	6	0
25	7	4	3	4	6	47	5	13	5	50	6	10
30	7	3	5	4	6	30	5	23	5	39	6	21
D. APRILIS MAJUS JUNIUS												
1	5	35	6	25	4	37	7	28	3	53	8	7
5	5	37	6	33	4	30	7	30	3	49	8	17
10	5	17	6	43	4	21	7	39	3	45	8	15
15	5	10	6	53	4	14	7	46	3	43	8	17
20	5	0	7	2	4	11	7	52	3	42	8	18
25	4	48	7	12	3	55	7	59	3	43	8	11
30	4	39	7	21	3	40	8	5	3	44	8	16
D. JULIUS AUGUSTUS SEPTEMBER												
1	3	53	8	7	4	25	7	35	5	17	6	43
5	3	55	8	5	4	52	7	28	5	25	6	35
10	4	0	8	2	4	30	7	21	5	34	6	23
15	4	3	7	57	4	49	7	11	5	44	6	16
20	4	10	7	40	4	57	6	0	5	52	6	7
25	4	16	7	44	4	5	7	55	6	4	5	56
30	4	22	7	30	4	15	6	46	6	13	5	47
D. OCTOBER NOVEMBER DECEMBER												
1	6	16	5	44	7	15	4	45	7	59	4	
5	6	24	5	36	7	22	4	38	8	3	3	14
10	6	32	5	26	7	29	4	20	8	6	3	52
15	6	43	5	17	7	38	4	22	8	8	3	57
20	6	52	5	8	7	45	4	15	8	10	3	50
25	7	2	4	58	7	52	4	8	8	19	3	51
30	7	10	4	40	7	59	4	2	8	20	3	40



Biblioteka Jagiellońska



stdr0018970

