

kat.komp.

1789



6713

Mag. St. Dr.
Czasopismo

I



6713

I

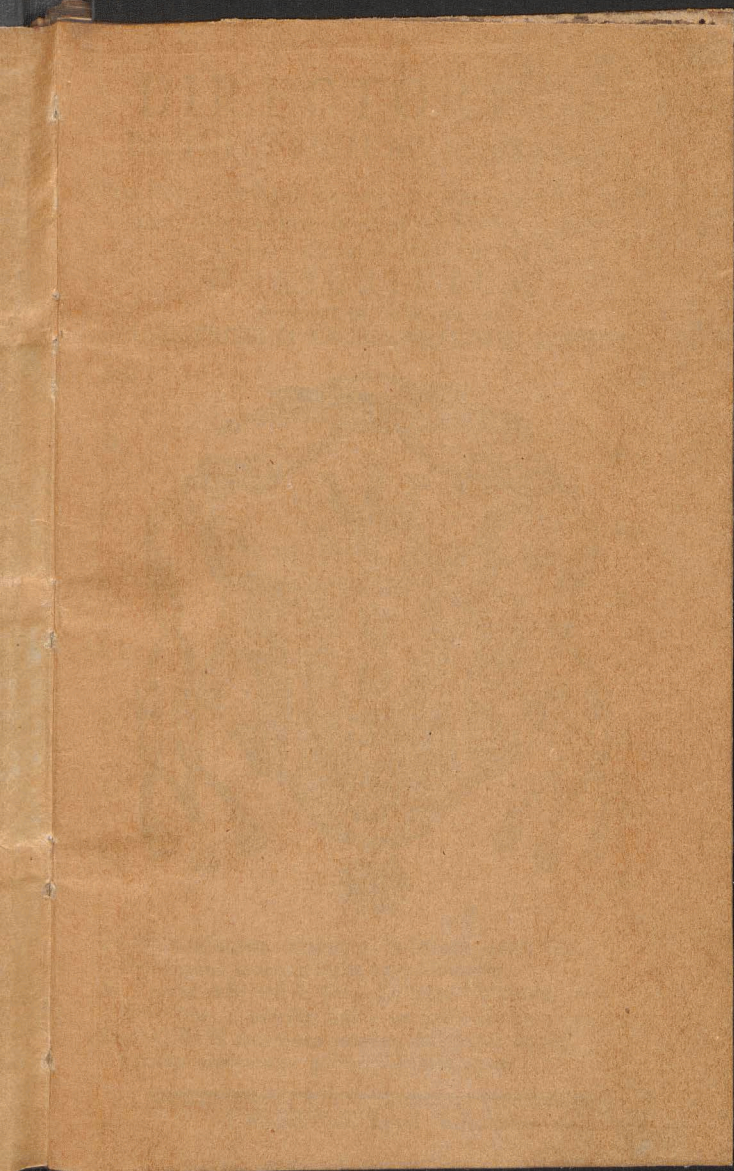

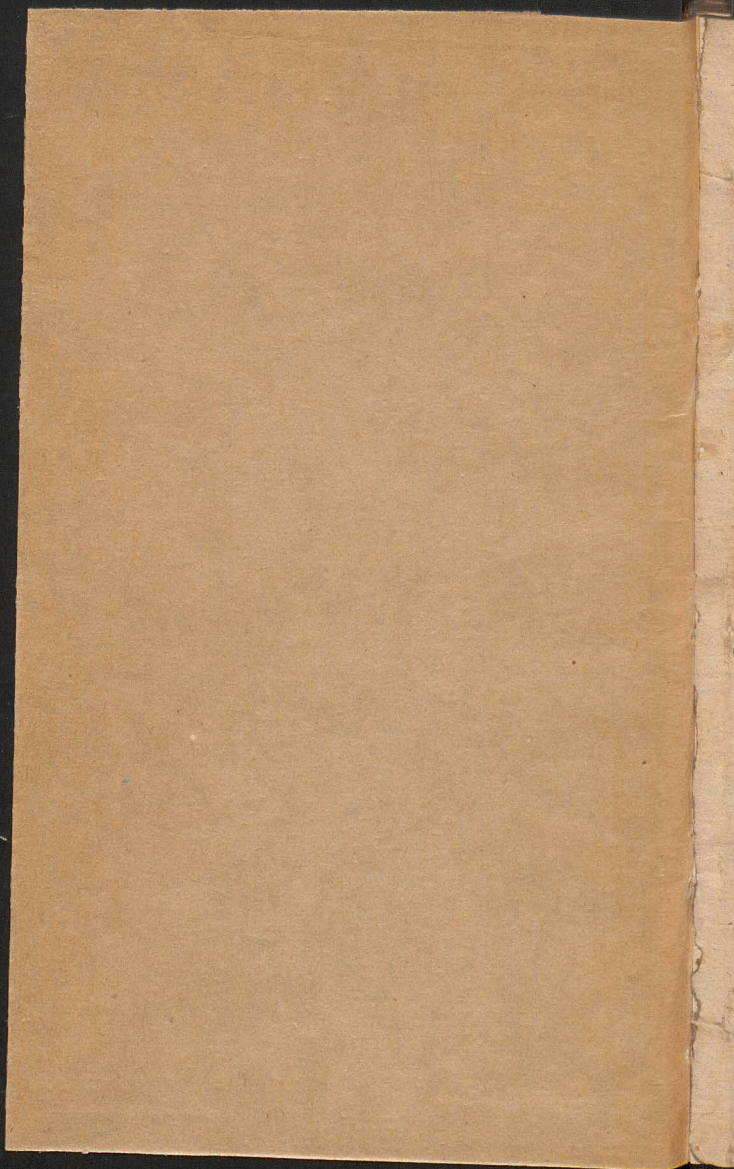

DIRECTORIUM DIVINI OFFICII AC MISSARUM

Pro Regio Insigni Collegiata Varfaviensi ejusq;
Archidiaconatu in Diœcesi Posnaniensi
In Annum Domini MDC LXXIX.
CONSCRIPTUM

Authoritate & Mandato
ILLUSTRISSIMI EXCELLENTISSIMI DOMINI

AS.

KM

D.

&A

E.

G.

S.

P.

&V

S.

C.

R.

EC

AA

&S

S.

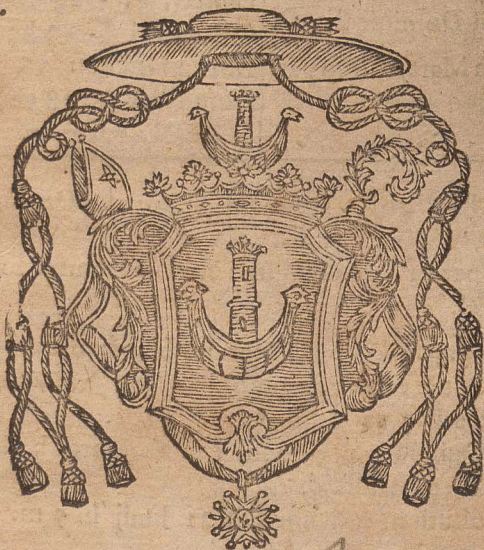

Ut sibi thesauros opulento in littore quærant,
Pertentant marium mille pericula rates;
At Cymba ANDREÆ forti Suffulta Columna,
Flustibus in mediis nulla pericula timet,
Sic PATRIÆ auxilium præbet, roburque fidele,
Sic sibi perpetuas portat honoris opes.

ANNUS DOMINI 1779.
 REVOLUTIONES ANNUÆ.

| | |
|-------------------------|------------------------|
| Aureus Numerus XIII | Festa Mobilia |
| Epacta - - - XII. | Septuagesima 31 Jan. |
| Cyclus Solis - XXIV | Dies Cinerum 17 Febr |
| Judictio Rna - - XII. | Pascha - - 4 April. |
| Litera Dominical. C. | Ascensio Dni 13 Maij |
| Litera Martyrol: m par: | Pentecostes - 23 Maij |
| | Corpus Xti - 3 Junij |
| | Dom post Pent: 26. |
| | Dom 1 Advent: 28 9bris |

* IV Temp. Examen Ordinad. Ordines Sacri, Vigiliæ, ieiunia, festa celeb. † festa Palatii per FP. Lunationes suis annotantur locis.

A 1 Jan. ad Diem Cinerum Hebd: 6 dies 5.
 Nuptiæ celebrari possunt a Die 7 Jan. ad 16 Febr. a Die 12 April. ad 27 9bris.

Æquinoctium vernum Die 20 Martii h. 6. m. 36. post merid.

Solstitium æstivum Die 21 Junij h. 5 m. 8. post merid.

Æquinoctium autumnale Die 23 Septemb. h. 6 m. 49 mane.

Solstitium Hybernum Die 21 Decemb. h. 10. m. 46. post merid.



6713
 100

JANUARIUS Dierum XXXI.

- A. 1. ✕ F. 6. CIRCUMCISIO DOMINI *dx 2.*
cl. celeb. Off. pr. Gl. Cr. Præf. & comm:
Nat. in Vesp: com. seq. *tnt. Or. pr.*
- R. 2. Sab. Oct. S. Steph. M. *dx.* com. S. Joan.
& Jnnoc, in L. & M. Gl. Cr. Præf. Nat.
come: comnes Vesp. a cap. de seq. com.
præc. & SS. Jnn. * *Plenil. h. 5 m. 47. Vesp.*
- A. 3. ✕ DOM VACAT Oct. S. Joan. *dx.*
com. SS. Jnn. in L. & M. Gl. Cr. Præf.
Ap. Vesp. de oct. S. Joan. com. seq.
- R. 4. F. 2. Oct. SS. Jnnoc. *dx Te Deum grad.*
alle & V seq. sine Cr. Præf Nat. in Vesp.
com Vig. & S. Telesph. M.
- A. 5 F. 3. Vig. *sine jej. sdx* Off. ut in *Circum*
com. S. Telesph. in Let M. Gl. 3. Or. B.
Deus sine Cr. Præf. Nat, Vesp. de seq.
com. null. * *hod. & p seq. Oct. pbbnt.*
Miss. Vot. & Def.
- A. 6. ✕ F. 4. EPIPH. DNI *dx. i. cl. cum*
Oct. celeb, Off. & Mis. pr. Gl. Cr. Præf.
commen. pr. p. tot oct. Bened. auri Vesp
pr. * *Cras mane aperiunt Nupt. Jud. Spi-*
rit reass.
- A, 7. F. 5 de die 2 inf. Oct. *sdx L. i N. ut in lec.*
ad Bened. Mag. *Ant. pr. p. tot oct. 2 Or. B. 3.*
Eccl. v. p. Pap. Præf Oct. Vesp. Oct.
- A, 8. F. 6. de 3 die oct. *oia ut heri.*
- A. 9. Sab. de 4 die Oct. *sdx ut ante Vesp a*

JANUARIUS

cap. de seq. com. oct. Ant. *interrog.* ⁊
oes * *Decresc h. i m. 43.*

A. 10 † DOM inf oct. i p. Epiph. de ea *sdx*
L. i. N. *Jncip- Ep. i ad Cor. R. i. hod.*
com. oct. *hod. cel. ⁊ oes M. pr. Gl. sine*
3 Or. *Cr. Præf. oct. in Vesp. com oct. &*
S. Hygini P. M.

A. 11. F. 2. de 5 die Oct *sdx* L. i N. ⁊
ego com. Hyg. in L. & M. *Gl. 3 Or. B. Sc.*
Vesp. de oct.

A. 12. F. 3 de 6 die oct. *sdx* L. i. N. *omni*
no riq. ut ibi ⁊ her. Vesp. de seq. *dpl.*
ex i Vesp. Or. ex oct.

A. 13. F. 4. Oct Epih. *dx* L. i N *audet R.*
hod. M. pr. Gl. Cr. Præf. Oct. in Vesp.
com. seq. & S. Felic. M.

A. 14 F. 5. Hilarii E. C. *sdx* L. i N. *de*
quibus 9 L. S. Felic. Suff. i cass. Gl. 2 Or.
M. 3 B. *Deus Præf. comnis q. Spr. dic.*
nisi alit not. Vesp. de seq. com præc. &
S. Mauri.

A. 15. F. 6. Pauli Erem. C. *dx* L. i N. *Si*
linguis 9. L. & com. S. Maur. in L. & M.
Gl. in Vesp. com. seq.

R. 16 Sab. Marcelli P. M. *sdx* L. i. N. *de*
collect Suff. Gl. 2 or. B. 3 Eccl. Vesp. de
seq. com. Dom. *int. suscept.*

A. 17 * DOM. 2. p. Ep. SS. Nom. Jesu
dx.

JANUARIUS

- dx 2. cl. oia pr. 9 L. & com. Dom. in L. & M. Gl. Cr. Praef. Nat. ult. Ev. Dom in Vesp. com. seq. & S. Paul. ac Dom. & S. Priscæ V.M. * Novil h. 7.m. 22 Vesp.*
- A. 18 F. 2. Cath. Rom. *dx Maj 9 L. S. Prisc com. S. Paul. & Prisc. in L. & M. Gl Cr. Praef. Ap. in Vesp. com. S. Paul. seq ac SS. Marii MM. * F.P.*
- R. 19. F. 3. Henrici E. M.P.R.S. *dx L. 1. N. a mileto 9. L. & com. SS. MM. in L. & M. Gl. Vesp. a cap. de seq. com. præc.*
- R. 20 F. 4. Fabiani & Seb. MM. *dx L. 1. N. ex Dom. præc. Gl. Vesp. a cap. de seq. com. præc. * F.P.*
- R. 21. F. 5. Agnet V.M. *dx non celeb. Gl. sine Cr. in Vesp. com seq. * F.P.*
- R. 22 F. 6 Vincentii & Anast. MM. *fdx L. 1. N. fer. Suff. Gl. 2. Or. B. 3. Eccl. Vesp. de seq. com. præc & S. Emerent V. M. * F. P.*
- 23 A. Sab. Despons BVM. *dx Maj 9 L. & com S. Emer in L. & M. Gl. Cr. Praef. B. despons. in Vesp. com. seq. & Dom. suscep.*
- R. 24 * DOM. 3 p. Ep. Translat. S. Erici M.P.R.S. *dx L. 1. N. Incip. ad Galat. 9 L. & com. Dom. in L. & M. Gl. Cr. Praef. Tit. ult. hv Dom. Vesp. de seq. com S. Petri præc & Dom. A ij*

JANUARIUS

- A. 25 F. 2 Convers. S. Pauli *dx Maj* com. S. Petri in L. & M. *Gl. Cr. Præf, Ap.* in Vesp. com. S. Petri & seq: * *Cresc. h. 1. m. 6. Vesp. *F.P.*
- R. 26. F. 3. Policarpi EM. *sdx Suff. Gl. 2. Or. B. 3. Eccl. Vesp. de seq. com. præc.*
- A. 27. F. 4. Joan. Chrys. EC. *dx L. 1. N. Incip. Ephes Gl. Cr. Vesp. a cap. de seq. com. præc. & S. Agnet. 2do VM.*
- A. 28. F. 5. Antonii Ab. C. *dx fuit 17 huj L. 1 N. fer. Gl. Vesp. a cap. de seq. com. præc.*
- A. 29 F. 6 Francisci Sales. E.C. *dx L. 1 N. fer. Gl. in Vesp. com. seq.*
- R. 30 Sab. Martinæ V.M. *sdx Hym. Vesp. jung mat 9 L. Dom. 4 p. Ep. Suff. Gl. 2 Or. Dom. 4. 3. Or. B. ult. Ev. Dom. Vesp. a cap. de seq. com. præc Suff. ad Bened. 2 alle dein. Laus tibi.*
- V. 31. * DOM SEPTUAG. 2. *cl. de ea sdx Suff. M. pr. sine Gl. 2 Or. B. Deus 3. Eccl. ad secret. 2. Or. Tua in Vor. de B. in Adv. Cr. Præf. Ttt. Vesp. de seq. com. Dom. * abhinc in Miss. p. Epist. dict. grad. omitt, alle. cum Suo ꝑ ꝑ dic. Tract.*

FEBRUARIUS Dierum XXVIII.

- A. 1 F. 2. *jej. consu. Brigidæ V.P.R.P. dx L.*

FEBRUARIUS

- 1. N. fer, Gl. Vesp, de seq. com. præc. * Plenil. h. 4. m. 44. mane.*
- A.** 2 * **F.** 3 **PURIF. B. V. M.** *dx 2 cl. celeb. Bened. Cand. Process. in M. Gl. ob diem Anniv. Consecrat. Pastoris nostri vigilantissimi die. Collect. ut in Anniv. Cons Eppi. Cr. Præf. Nat. in Vesp. com. seq. & S. Blasii in fine Compl. Ave Reg.*
- R.** 3. **F.** 4. **Canuti M. sdx L. pr ex 19 Jan. L.**
*1. N. fer. 9, L & com. S. M. Suff. Gl. 2. Or. M. 3. a cunct. Vesp. de seq. com. præc. * FP.*
- A.** 4, **F.** 5 **Andræ Cors. E. C.** *dx y 3 mut. L. 1 N. fer. Miss. stat. Gl. Vesp. a cap. de seq. com. præc.*
- R.** 5. **F.** 6 **Agathæ V. M.** *dx Bened: Panis Gl. Vesp. a cap. de seq. com. præc. * FP.*
- R.** 6. **Sab. Dorotheæ V. M. P. R. P. dx L. 1. N. Sab. Mis. Me Exp. Gl. in Vesp. com. seq. * F. P.**
- V** 7 * **DOM. Sexag. 2 cl. de ea sdx Suff. M. pr. 2. Or. a cunct. 3. ad lib. Cr. Præf. Tit. Vesp. de seq. com. Dom.**
- A.** 8 **F.** 2 **Joan. de Math. C.** *dx Gl. Vesp. a cap. de seq. com. præc. * Decres. h. 8. m. 31 mane.*
- R.** 9. **F.** 3 **Apolloniæ V. M.** *dx Gl. Vesp. a cap. de seq. com. præc.*
- A.** 10 **F.** 4 **Scholasticæ V.** *dx Gl. Vesp. a cap. de seq. com. præc.*

FEBRUARIUS

- A** 11 F. 5. Ansgarii E. C. P. R. S. *dx lo. pr. ex 4*
huj Gl. in Vesp. com. seq.
- A** 12 F. 6 Raymundi C. *slx l. pr. ex 23.*
Jan. Suff. Gl. 2 Or. a cun. f. 3 ad lib. Vesp
a cap. de seq. com. præ. Suff.
- R.** 13 Sab. Timothei EM. *slx loc. pr. ex*
24 Jan. Suff. in Miss ut ber. Vesp. a cap
de seq. com. præc & S. Valent. M. Suff.
- V.** 14 * DOM. Quinq, 2 cl. de ea *slx 9 L.*
de S. Valent. n. dic. Suff. in M. 2 Or.
S. M. 3. a cunct. Cr. Præf. Ttt. Vesp. de
seq. com. Dom. & Faust. SS. MM.
- A.** 15. F. 4. Petri Nolasc. C. *dx fuit 31 Jan. 9.*
L. & com. SS. MM. in L. & M. Gl. Vesp
a cap. de seq. com. præc.
- A.** 16 F. 3. Romualdi C. *dx fuit 7. huj Gl. in*
*Vesp. com null. * Cras prob. Mis. Vor. & Def.*
** Novil. h. i. m. 27. Noct.*
- V.** 17 F 4. DIES CINERUM de ea *Off. ut*
in Psalt. per ann. præc. q. in Off. ferial ad
Laud. Hor. & Compl. Spr. dic. flex ge n.
*com * Suff. Bened. Cinerum Process. Lyr.*
de OO. SS. Mis. Præf. Quadr. Spr. dic.
usq; ad Dom. Pass. nisi alit. not. Vesp de
*seq. com. fer. & dirig & Simeon. EM. Suff. **
Cras Exam. Ordinand.
- R** 18 F. 5. Ignatii E. M. *slx fuit lo. pr 14*
ex 1 huj L. 1. N. a Mileto 9 L. & com.
fer.

FEBRUARIUS

- fer. ac S. Simeon *Suff.* in L. & M. *Gl. Præf.*
Quad. ult. Ev. fer. in Vesp. com. fer.
- V. 19 F. 6. de ea *Splx Off de Psalt. Spr. prec.*
*com * Suff. Process.* M. pr. 2 Or. a cunct.
 3 Omp. Vesp. ferial. *prec com. * Suff.*
- V. 20 Sab. de ea *Off. ut ibi prec. com. * Suff.*
M. pr. Vesp. ex Psalt. a cap de Dom.
Suff. bod. & dein. excep. Dom. dic. Vesp
ant. Comest. usq. ad Sab. S.
- V. 21 * DOM. 1 *Quad 1 cl. de ea sdx Off.*
ut ibi Suff. M. pr. Cr. Præf. Quad. Vesp.
de seq. com. S. Paul. & Dom.
- A. 22 F. 2. Cathed. Antioch *dx maj ut*
pr. loc. 9. L. fer. com. S. Paul. & fer.
in L. & M. Gl. Cr. Præf. Ap. ult. Ev. fer
*in Vesp. com. S. Paul. & fer. * F. P.*
- V. 23, F. 3. *Vig. de ea Off. ut ibi absl. ipsius*
Bened. ex 3. N. (de vig. nil. in off.) prec.
*com. * Suff. in M. 2 Or. vig. 3. a cunct.*
non leg. ult. Ev. Vig. Vesp. de seq. com.
*fer. * Cresc. h. 10. m 42. Vesp.*
- R. 24. F. 4. IV. TEMP. Mathiæ *Ap dx 2.*
cl. non celeb. 9 L. & com. fer. in L. & M.
Gl. Cr. Præf. Ap. ult. Ev. fer. in Vesp.
*com. seq. & fer. * F. P.*
- A. 25. F. 5. Sigfridi *E. C. P. R. S. dx L. 1. N.*
Fid. serm. 9. L. & com. fer. in L. & M.
Gl. ult. Ev. fer. in Vesp. com. fer.

FEBRUARIUS

- V. 26 F. 6. IV. TEMP. de ea *prec. com.* *
Suff. Process. M. pr. Vesp. fer. cap. int.
*vesp. prec. com. * Suff.*
- V. 27 Sab. IV. TEMP. de ea *ut heri OR:*
 DINESSACRI Vesp. a cap. de seq. *Suff.*
prec. ad compl. int.
- V. 28 † DOM. 2. Quad. 2. cl. de ea *sdx Off.*
ut ibi Suff. M. pr. Præs. Quad. Vesp. de
Dom. Suff.

MARTIUS Dierum XXXI.

- V. 1. F. 2. de ea *Off. ut ibi prec com, †*
Suff. Process. Vesp. de seq. com. fer.
- A. 2 F. 3. Helenæ Vid *dx L. 1. N. Mulier. 9.*
L. & com. fer. in L. & M. Gl. ult. Ev.
*fer. in Vesp. com. fer. * Plenil. h. 3. m.*
50 Vesp.
- V. 3. F. 4. de ea *viat fer, 2. Vesp. de seq.*
com. fer. int.
- A. 4. F. 5. Casimiri C.P.R.P. *dx 2 cl. non ce-*
leb. L. 1 N. Just. 9. L. & com. fer. ac S.
Lucii in L. & M. in Conv. M. non fit com.
S. Lucii Gl. Cr. Præs. Quad. ult. Ev. fer.
in Vesp. com. seq. & fer.
- R. 5. F. 6. Translat. S. Vencesl, M. P.R.P.
dx L. 1. N. Frat. 9. L. & com. fer. in L.
& M. Gl. non dicit. Cr. ult. Ev. fer. in
Vesp. com. fer. V. 6.

MARTIUS

- V. 6 Sab. de ea *Off. ut fer.* 2. Vesp. a cap. de seq. com. SS. Perpetuæ MM. *Suff.*
- V. * 7. DOM. 3. Quad. 2. cl. de ea *sdx.* com. SS. MM. *sine 9 L. Suff.* M. pr. Vesp de seq. com. Dom.
- A 8. F. 2 Joan. de Deo C. *dx L. 1. N. Beat.* 9. L. & com. fer. in L. & M. *Gl. ult. Ev. fer.* Vesp. a cap. de seq. com. præc. & fer.
- A. 9 F. 3. Franciscæ Vid. *dx L. 1. N. Mulier* 9. L. & com. ac ult. Ev. in M. *fer. in* Vesp. com. seq. & fer.
- R 10 F. 4. SS. 40. Martyrum *sdx L. 1. N. Frat.* 9 L. & com. fer. *Suf. in M. Gl. 3. Or a cunct. ult. Ev. fer.* Vesp. de seq. *V* 3 *mut.* com. præc. & fer * Cras exam. Ordinand. * *Decresc. h. 4 m. 32. mane.*
- A 11. F. 5 Thomæ C.E.D. *dx fuit 7 huj.* L. 1. N. *Sapient.* 9. L. & com. fer in L. & M. *Gl. Cr. ult. Ev. fer.* Vesp. a cap. de seq. com. præc. Ant *hic vir* & fer.
- A 12 F. 6, Gregorii P. CD. *dx L. 1. N. Sapient* 9 L. & com. fer in L. & M. *Gl. Cr. ult. Ev. fer.* in Vesp. com. fer. *FP,
- V 13 Sab. de ea *Off. ut ibi* prec com † *Suff.* M. pr. Vesp. a cap. de Dom. *Suff.*
- V 14 † DOM. 4 Quad. de ea 2. cl. *sdx Suff* pr. M. Cr. *Præf. Quad.* Vesp de Dom. *Suff.*

MARTIUS

- V. 15 F. 2. de ea *prec. com.* † *Suff. Proces.*
Vesp. ferial prec. com. † *Suff.*
- V. 16 F. 3. de ea *ut heri except. Proces.*
Vesp. de seq. com. fer. Suff.
- A 17 F. 4. Patritii E. C. *sdx L. 1. N. Fidel.*
Serm. 9. L. & com. fer. Suff. Gl. 3. or. &
cunct. ult. Ev: fer. Vesp. de seq. com.
præc. & fer.
- A. 18 F. 5. Gabriel. *dx Maj. Off. pr. int.*
pro aliq. loc. 9 Lect. & com. fer. in L.
& M. Gl. Cr. ult. Ev. fer. Vesp. de seq.
*com. præc. & fer. * Novil. b. 4. m. 35. m.*
- A 19 F. 6. Josephi *dx 2. cl. non celeb. Off.*
pr. 9. L. & com. fer. in L. & M. Gl. in
pr. Eccl. Cr. ult. Ev. fer. in Vesp. com.
fer.
- V. 20 Sab. de ea *prec. com.* † *suff. ORDINES*
SACRI Vesp. a cap. de seq. prec. non dic.
*nisi in compl. * Suff. SS. cessant usq. ad 2*
*Jun. * Cruc. Velo tegunt. hod. & in Off.*
ferial. Pass. in R; hor. non dic. Gl. Patr.
Judic. Spirit cessant.
- VI. 21 † DOM. *Pass. 1. cl. de ea sdx Off.*
bene legend. in Miss, de temp. omitt. Psal.
Judic. Glór. Pat. ad Introit & Lavabo Cr.
Præf. † Vesp. de seq. com. præc.
- A. 22 F. 2. Benedicti C. *dx fuit heri 9 L.*
& com. fer. in L. & M. Gl. Præf. † ult.
Ev.

w Roku 1778 różnemi klasz-
i różnemi składanemi pie-
niędzy, zaptanem Wawrzyń-
cowi za rok 1777 2^{te} Pol-
skich 432. albo R 24.

M. Tu była sprzeczka o 2^{te}
50. Ktorem zaptan.

w Roku 1779 w mieście
Lutym zaptanem onemuz
wziętemi z Kasy pieniężni
za rok 1778, dwustułowa-
mi 2^{te} Polskich 432 albo
R 24. M. Pyta to po oho-
licznosci, kiedy za służby Die-
kowat a prosił o mięszce
dla żony do wielkiej noży,
do czego nie przysto.

w Roku tymże 1779 w
mieście sierpin zaptan-
tem onemuz także wziętemi
z Kasy pieniężni, także dwu-
stutówkami, za ten sam pty-
nny rok 2^{te} Polskich 432.
albo R 24.

Cee

102. Pzytu to go okolicznosci
Kiedy talre chciat Dyktu-
wac za stary, puktowiny
sie z Antonim o niezamknie
ie Drwa^W wredensie, gdzie
byty Drwa z Kanonika

MARTIUS

Ev. fer. Vesp. a cap. de seq. com. præc & fer.

A. 23 F. 3. Catharinæ Vast. V.P.R.S. *dx*
L. 1. N. *de Virg. 9. L. & com. fer. in L.*
& M. Gl. Præf. † *ult. Ev. fer. in Vesp. com. fer.*

VI. 24 F. 4. de ea Off. *ut not fer. 2. præc. M*
pr. Præf. † *Vesp. de seq. com. fer.*

A. † 25. Fer. 5. ANNUNT. B. *dx 2 cl. celeb.*
9. L. & com. fer. in L. & M. Gl. Cr. Præf
B. *Annm. ult. Ev. fer. in Vesp. com. fer*
*tnt. * Cras Exam. Ordinand. * Cresch. 6*
m, 5, m.

A. 26 F 6. Dolor B.V.M. *dx Maj. Off. pr.*
9 L. & com. fer. in L. & M. Gl. Cr. Præf.
B. *transf. ult. Ev. fer. in Vesp. com. fer.*

VI. 27 Sab. de ea Off. *ut sup. not. Vesp.*
fer. a cap. de Dom.

VI. 28, † DOM. Palm. 1, *cl. de ea sdx post*
Asp. Bened. Palm Process. M. pr. in M.
priv. Pass. dic. ad cornu Ev. in Cant ad
cornu. Ep. ante altera die dic, in med. mund
Jub. in fine oscul, text hoc Serv. f. 3. & 4.
Cr. Præf. † in M. Cant. ult. Ev. in Princ.
in M, priv. cum approp. ex Bened. Palm.
Vesp. de Dom. sine com. in M. Convent
tnt. hod. tenent Palm. in priv. Mis. non,
hac & seq. heb: prob. Mis. Vot. & Req.
sed permitt. de Req. Solen: præ Corp-

MARTIUS

re excep. Dom. Pasch. Et triduo præcedent.

Vl. 29 F. 2. de ea oia ut ibi abs. Exaud. Bened. ex 3. N. prec. M. pr. Præf. † Vesp de fer. 2 prec.

Vl. 30. F. 3. de ea abs. & Bened. ex 2. N. prec. M. pr. Pass. obser. ut Dom. Vesp. ferial prec.

Vl. 31. F. 4 de ea abs. a vinc. Ben. i ille nos, 2 div. 3. ad Soc. prec. in M. Pass. Vesp. de fer. prec.

APRILIS Dierum XXX.

A. 1 F. 5. CÆNA DNI dx i cl. Off. pr. omit judica Gl. Patr. ad Introit & Lavab. ad Gl. in Excel. puls. camp. q. silent usq ad Sab. S. Cr. Præf † Coment Hanc igit: qui prid. pr. pax n dat 3 Host consecrant una pro celebr. 2 pro Cras 3tia ad monstrant.
* hoc trid. oes transeuntes ante † maj. Alt. genuflect: celebrans profunde se inccinat cras etiam celebr. genuflect: Vesp. ut ibi.
* Pleni. b. 3. m. 35. m.

Nig. 2 F. 6. PARASCEVES dx i cl. oia pr. * viaticum tnt dat Vesp. ut ibi.

3 SAB. SANCT. dx i. cl. ad Bened. ignis Font. C.V. ad Lumen Xti C.A. & ad M. ad Gl. puls camp. rlq. ut in Mis. ac Brev.

APRILIS

*etiam quoad Vesp. ORDINES SACRI post
Compl. Reg. Spr. stando.*

- A. 4 † DOM. PASCH. *dx 1 cl. cum oct. oia
pr Gl. Cr. Præf. Comnc. Hanc igit pr. p.
tot oct. Vesp. de Dom.*
- A. 5 † F. 2 Pasch. *dx 1 cl. celeb. oia pr. Vesp.
sine com.*
- A. 6 F. 3 Pasch. *dx 1 cl. non celeb. oia ut heri.*
- A 7 F 4 Pasch. *sdx ut pr. loc.*
- A 8 F 5. Pasch. *sdx ut pr. loc.*
- A 9. F. 6 Pasch. *sdx ut pr. loc.* Decrsc: h. 1.
m, 17. m.*
- A 10 Sab. de oct. *sdx ut prop loc, Vesp. ex
Sab. 2pl. a cap. de seq. ut ibi.*
- A 11 † DOM. in Albis 1. p. Pas. *dx 1 cl. de
ea dx Off. ut in loc. ad prim 3 Psal. Symb
sine prec. M. pr. Gl. Cr: Præf. Pas. in hoc
Et dein in Vesp. com. seq.*
- * *Temp. Pas. ocs Psal. Cujusl. Noct. sub 1.
Ant. Inuit: Antp. VV R;R; Noct. Offert.
Comni. adde unum allel: ad Introit V R;R;
horar. 2 alle.* Cras aperiunt nupt. Ju-
dici. Spirit reass.*
- A 12 F. 2 Francis. de Paul. C. *dx fuit 2
huj L. 1 N. fer. incip. Gl. in Vesp. com.
seq. * FP.*
- R 13 F. 3 Hermenegildi R.M. *sdx ad Mat.
Hym: ex Vesp. ad Laud. ex Mat. L. 1 N.
fer. L. 3. N. si quis venit com. † pree ad*

APRILIS

Prim in Mis. *Protex.* 2. or. B. 3. *Eccl v. p.*
Pap. Præf. Pas: Vesp. de seq. com. præc.
 & SS. Tiburtii MM.

▲ 14 F. 4 Jfidori E.C. *dx fuit 4 hui ad Mat*
¶ mut. L. 1. N. Sapient 9. L. & com. SS.
 MM. in L. & M. *Gl. Cr. Vesp. a cap. de*
seq. ¶ 3. mut, com. præc.

▲ 15 F. 5 Vincentii C. *dx fuit 5 hui L. 1. N.*
fer. Gl. Præf. Pas. Spr. dic. Vesp. a cap. de
seq. com. præc.

▲ 16 F. 6. Leonis P.C. *dx fuit 11. hui ad*
mat. ¶ 3 mut. R. 8 in med. Mis. in med.
Gl. Lect. just. loc grad dic. 2 alle cum ¶
ut in comne Doct. Cr in Vesp. com seq. &
*S. Aniceti PM. * Novil. b. 4. m. 45, V:*

▲ 17 Sab. de Jmmiacul: ConcepB. *fdx off. ut*
in fest. Concepadd Ant. alle Psal sub 1ma
Ant. L. 1. N. Sab. 2 & 3. N. de 2. die
infr. oct. Concep. 9 L. & com S. Aniceti
com. † ad prim precM. ex fest. Gl. sine Cr. 2.
or. S. Aniceti 3 S. Spirit Præf. B. Comm.
Concep. Vesp. de seq. com. Dom. &
præc.

▲ 18 † DOM. 2 p. Pas. SS. Sepulchri *dx*
9 L. & com. Dom. in L. & M. Gl. Cr.
Præf. Pas. ult Ev. Dom. in Vesp. com.
Dom.

▲ 19 F. 2 de ea Off. *ut not f. 2 p. Dom. in Alb.*
 abs.

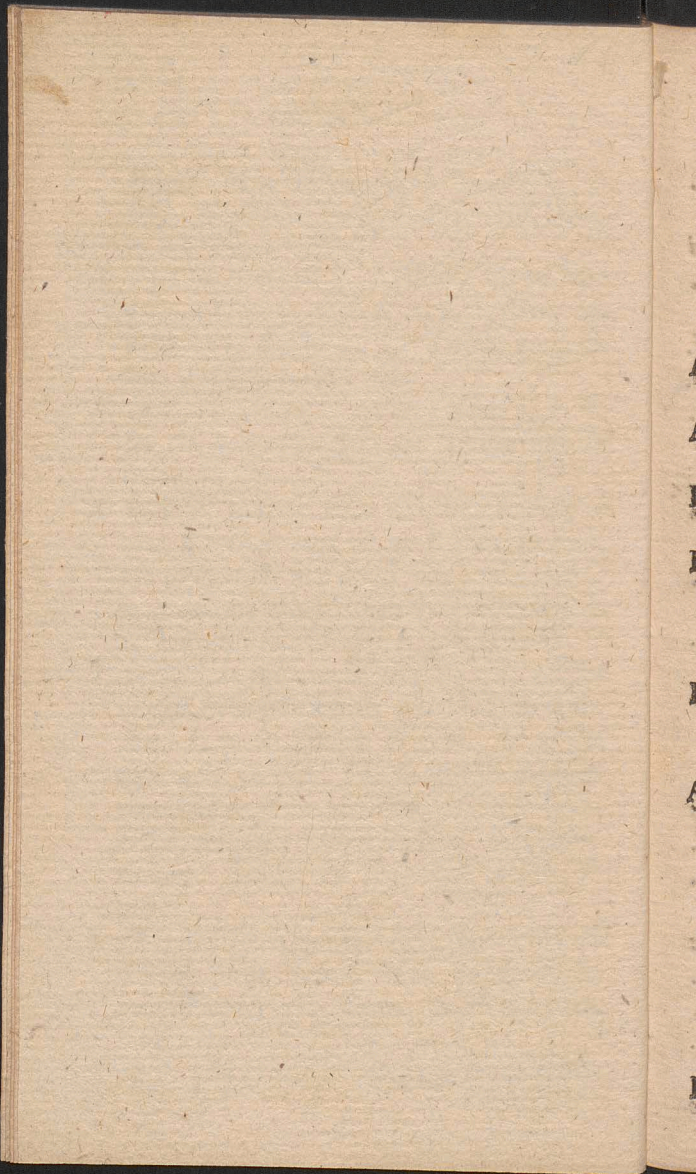

APRILIS

abs. Exaud. Bened. 1. ille nos 2. div. 3.
 ad Soc. com. † ad imam 3. Psal. prec.
 Mis. ex heri. Gl. 2 or conced: 3. Eccl. Cr.
 non dic. Præf. Pas. Vesp. fer. 2. sub una
 Ant alle Or Dom. præc. com. † ad Compl.
 prec.

A 20 F. 3. de ea Off. ut ibi & heri Vesp.
 de seq.

A 21 F. 4. Anselmi E.C. dx ut in pr. Gl. Cr.
 in Vesp. com. seq.

R 22 F. 5. Soteris & Caii MM. sdx com. †
 Gl. 2 or. B. 3 Eccl. Vesp: de seq. com. null.

R 23. F. 6. Ada berti EM. P.R.P. dx rcl
 cum oct. non celeb. L. 1. N. a milet ad Be-
 ned Magnificet p. tot oct. Gl. Cr. in Vesp.
 com. seq. * Cresc. h. o. m. 3. p. Merid. * FP,

R 24 Sab Georgii M. sdx com. oct. in L. &
 M. Gl. 3 or. B. Cr. Præf. Pas. Vesp. de
 seq. com. Dom, tnt.

A 25 † DOM. 3 p. Pas Patrocin S. Joseph
 dx 2 cl ut pr. 9 L. & com. Dom. in L.
 nil de oct. & M. Gl. Cr. Præf. Pas ult. Ev.
 Dom. * ratne Fest. S. Marci Mis. Rog. ex
 fer 2 Rog. C. V. sine Gl. Cr. 2. Or. B. 3.
 Eccl. Præf. Pas. ult. Ev. S. Joan. Process.
 L yt. de OO. etiam extra Process. cum prec
 de præcept. in Vesp. com. Dom. & seq.
 tnt.

R 26 F 2. Cleti &c. MM. sdx L. 1. N. fer.

APRILIS

- com, oct. in L. & M. *Gl. 3. or. B. Cr.*
Vesp. de seq. sine com.
- R** 27 F. 3 Marci Evang. *dx 2 cl. fuit 25 hui*
Off. ut in loc. Gl. Cr. Præf. Ap. in Vesp.
com, seq. tnt. ex 2. Vesp.
- R** 28 F. 4 de 6 die inf. oct. S. Adal. *fdx L. 1. N.*
fer. 9 L. S. Vitalis Ant, filie & ex 1. Vesp.
in M. Gl. 2. or. M. 3. concede Cr. Vesp.
de seq. com. oct.
- R** 29 F. 5. Petri M. *dx L. 1. N. fer. com.*
oct. in L. & M. Gl. Cr. Vesp. a cap. de
seq. ut in 1. Vesp. com. præc.
- R** 30 F. 6 Oct. S. Adalbert. M. *dx L. 1. N.*
fer. Gl. Cr. Præf. Pas. Vesp. de seq. com
*oct. Ant. S. Praful. * Plenil, b. 4, m. 18.*
Vesp:

MAJUS Dierum XXXI.

- R** 1 Sab. Philip & Jacob. Ap. *dx 2. cl. non.*
celeb. L. 1. N. ex Dom. seq. Gl. Cr. Præf.
Ap. in Vesp. com. seq. o Doct. & Dom.
*ac S. Sigism. M. * F.P.*
- A** 2 † DOM. 4 p. Pas. Athanasii E.C.E.D. *dx*
L. 1. N. ex crast. Rf 8 in. med. 9 L. & com.
Dom, ac S. Sigismund. in L. & M. Gl.
Cr. Præf. Pas. ult. Ev. Dom. Vesp. de seq.
com. præc. tnt.
- R** 3, F. 2 Invent; S. Crucis *dx 2 cl. non ce.*

MAJUS

- leb. 9 L. & com. SS. Alexand. MM. in L. & M. priv. tnt. Gl. Cr. Præf. † in Vesp com. seq. * F. P.*
- R 4 F. 3 Floriani M, P.R.P. *dx Mai. L. 1. N. Frat. Gl. Cr. non dic. in Vesp. com. seq. * F. P.*
- A 5. F. 4 Pii V. PC. *dx L. 1. N. fer. Gl. Præf. Pas. Vesp. de seq. com. præc dum esset. * F. P.*
- R 6 F. 5. Joan. Ant. Port. Lat. *dx maj. L. 1. N. ex Dom. inf. oct. Ascen: Gl. Cr. Præf. Ap. in Vesp. com. seq. * F. P.*
- A 7 F, 6. Catharinæ Senen. V. *dx loc. pr. ex 30 April. L. 1. N. fer. Gl. Vesp. de seq. sine com.*
- R 8 † Sab. STANISLAI E.M.P.R.P. *dx 1. cl. Cum oct. celeb. Gl. Cr. p. rot. oct. Præf. Pas. in Vesp. com. seq. & Dom.*
- A 9 † DOM. Rog. 5. p. Pas. Gregorii Nazian E.C. *dx L. 1. N. Dom. 9. L. & com. Dom ac oct. in L. & M. Gl. Cr. Præf. Pas. ult Ev. Dom. Vesp. de seq. com. præc. & Dom. ac oct. & SS. Gordian & c. MM.*
- A 10 F 2 Rog. Apparitio S. Michael *dx Maj. l. pr. ex 8 huj: Bened. 8. Quor. 9 L. fer. com. oct. fer. & SS. MM. in L. & M. Gl. Cr. Præf. Pas. ult. Ev. fer. * in Mis Rog. CV. sine Gl. Cr. 2. or. B. 3. Eccl.*

MAJUS

*ult. Ev. S. Joan. * ubi una Mis. Rog. cum or. fest. quod etiam obser. seq. dieb. * Process. Lyt. de OO. SS. etiam extra Process. cum prec & Oration. de præcept. * hoc trid. abstin. ab esu carniū in Vesp. com. seq. & oct. * F.P. & 2. seq. diebus.*

A 11 F. 3 Rog. (*de qua nihil in Off.*) Monicæ Vid. *dx loc. pr. ex 4 hui. L. 1 N. fer. com oct. in L. & M. Gl. 2. Or. Oct. 3 ex fer. 2. Rog. Cr. * Mis. Rog. Process. Lyt Abstin. ut heri in Vesp. com. seq. & oct.*

R. 12 F. 4 Rog. Vig *sine jej. Nerei & c. MM. sdx L. 1. N. Frat. 2. & 3. N. pr. 8. & 9. Lect. jung. 9. L. Vig. com oct. & Vig. in M: Gl. 2. Or. oct. 3. Vig. 4. Rog. Cr. Process. Lyt. abst! ut supra Vesp. de seq. com. null.*

A 13 † F. 5. ASCENSIO DNI *dx 1. cl. cum oct. celeb. Statio in M. Gl. * post Ev. exting. Cereus Pas. Cr. Præf. comune p. tot. oct. Vesp. de fest. int.*

A 14. F. 6. de Oct. Ascen: *Sdx. 9. L. S. Bonif. com. oct. S. Stan. & S. Bonif. in L. & M, Gl. Cr. Præf. ut heri Vesp. de seq. ut in 1. Vesp. com. oct. Ascen.*

R 15 Sab. Oct. S. Stanisl. E. M. *dx com. ascen. Gl. Cr. & c. Vesp. a cap. de seq. com. præc. & Dom. ac Ascens.*

na
eff
ms
d.
q.
x
n
2.
n.
M.
n
n
r.
q.
m
x-
t.
S.
n
le
n.
q.

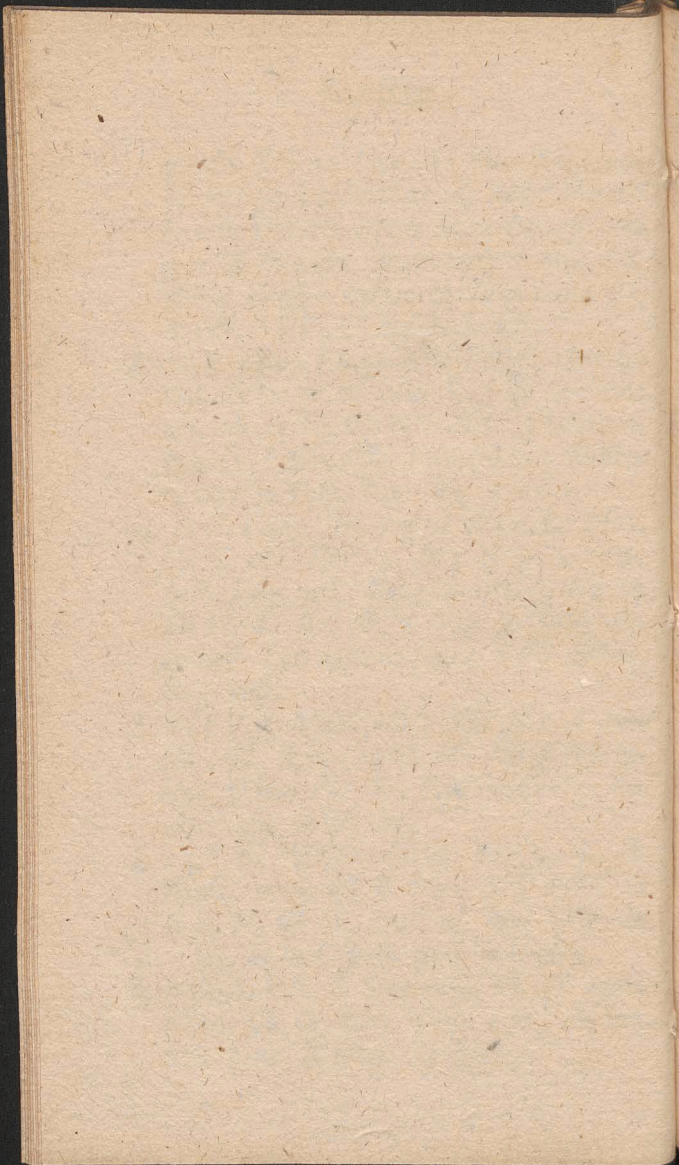

R

A

R

A

A

R

R

MAJUS

- R 16 † DOM. 6 p. Pas. inf. Oct. Asc. Joan.
 Nepom. M. dx. L. 1. N. de Dom. 9. L.
 & com. Dom. ac asc. in L. & M. Gl. Cr.
 Præf. oct. ult. Ev. Dom. in Vesp. com.
 Dom. seq. & ascen. * *Novil. h. 2. m. 28.*
mane.
- A 17 F. 2 Ubaldi E.C. sdx l. pr. ex heri ¶ 3
mut. L. 1. N. fer. com. asc. in L. & M.
 Gl. 3. or. concede Cr. Vesp. de seq. com.
 præc. & asc.
- R 18 F. 3. Erixi R. M.P.R.S. dx L. 1. N. fer.
 com. asc. in L. & M. Gl. Cr. Sc. Vesp. a
 cap. de seq. com. præc. Ascen: & S. Pu-
 dent. V.
- A 19 F. 4. Petri Cælest: P. C. dx 9. L. S.
 Pudent com. oct. & S. Pudent in L. & M
 Gl. Cr. Sc. Vesp. de seq. com. præc. *
Cras exam: Ordinand. F.P. ob diem S. Jvon*
- A 20 F. 5. Oct. Ascen: Dni dx ut in fest ¶
pr. loc. Gl. Cr. Præf. oct. in Vesp. com seq
- R 21 F. 6 Venantii M. dx loc. pr. ex 18.
 buj L. 1, N, fer. com, Diei hod: Ant. ¶
 & Or. Dom. præc. in L. & M. Gl. Præf.
 Ascen. coment. Omnis in Vesp. com. diei
 hod. ex 2 Vesp. Dom. præc.
- R. 22 Sab. Vig. Pent. jej de ea sdx
 Off. ut Dom. præc. C.V. ad Proph. Bened
 font. in oribus Mis, C.R. in priv. Introit.
 Cij

MAJUS

- cum Sanctific. ut in fine Mis. sine Proph. Gl. sine Cr. Praef. Coment hanc hanc igit. pr. p. tot oct. in Mis. Cantat. ad Glo. in Excel. puls. Camp. Vesp. ut in loc. * hod. & per tot. oct. phbnt Mis. Tot. & Defnt. * Cresc. h. 5. m. 56. Vesp.*
- R** 23 † DOM. Pent. dx 1. cl. cum oct. Off. pr. ad Tert. Veni Creat prim. stroph. flex genibus p. tot oct. Gl. Cr. Praef. & rly. ut heri Vesp. ut in loc.
- R** 24 † F. 2. PENT. dx 1 cl celeb. Off. M. & Vesp. ut heri & pr. loc
- R** 25 F. 3 Pent. dx 1. cl. non celeb. oia ut heri.
- R** 26 F. 4. IV. TEMP jej. Pas. inf. oct. Pent. sdx com. S. Eleuth. sine 3 or. in M. in Vesp. com. S. Joan. P. M
- R** 27 F. 5. inf. oct. Pent. sdx. com. S. Joan in L. & M. sine 3. or. Vesp. ut ibi.
- R** 28 F. 6 IV. TEMP. inf. oct. sdx Off. M. Vesp. ut not.
- R** 29 Sab. IV. TEMP. inf. oct. sdx ORDINES SACRI Mis. Proph. Gl. Cr. Terminat Temp. Pasch. Vesp. de seq. com. Dom. in sine Compl. Salv. Reg.
- A** 30 † DOM. 1. p. Pent. SS. Trinitatis dx 2 cl. oia pr. 9. L. & com. Dom. ac S. Felicis M. in L. & M. Gl. in Conv. M. n. fit
com.

MAJUS

*com. M. Cr. Præf. Ttt: ult Ev. Dom. in Vesp
com. seq. Dom. & S. Petronilæ V. * Ple
nil. h. 6, m. 20 mane.*

A 31 F. 2 Gregorii VII. PC. *dx fuit 25.
huj L: 1. N. fer. incip. com. S. Petron.
sine 9. L. Gl. Vesp. a cap. de seq. com.
præc.*

JUNIUS Dierum XXX.

A 1 F. 3. Philip. Nerei C. *dx fuit 26 Maj
L. 1 N. fer. Gl. in Vesp. com. seq. & SS.
Marcellini MM.*

A 2 F. 4. Antonini E.C. *sdx fuit loc. pr. 13
ex 10 Maj L. 1 N. fer. 9. L. & com. SS.
MM. Suff. reasf. Gl. 2. or. MM. 3 a cunct.
Vesp. de seq. sine com. * p. seq. oct.
phbnt Mis. Vot. & Def. * Judic: Spirit.
filent.*

A 3 * F. 5 CORPORIS XTI *dx 1 cl. cum
oct. celeb. Off. pr. in M. Gl. Cr. Præf
Tut. Nat. Proceff. Vesp. de fest.*

A 4 F. 6 de oct. *sdx L. 1 N. fer. Gl. 2.
or. B. 3. Eccl. rlq. ut heri Vesp. de oct.
ex 2 Vesp.*

A 5 Sab. de oct. *oia ut heri Vesp. de seq.
com. Dom, & oct.*

A 6 * DOM. 2. p. Pent. inf. oct. Norberti
E.C,

JUNIUS

- F.C.** dx 9 L. & com. Dom. & oct. in L. & M
Gl. hod. non cant. Ecce Panis Cr. Præf.
Nat. ult. Ev. Dom. in Vesp Com Dom & oct
- A 7** F. 2 de oct. *sdx* Off. & M. ut f. 6.
 Vesp. de oct. 2 Vesp: * *Decresc. h. 10.*
m. 16 mane.
- A 8** F. 3 de oct. *sdx ut beri* in Vesp.
 com SS. Primi & c. MM.
- A 9** F. 4 de oct. *sax* com. SS. MM. *sine*
 9 L. in L. & M. 3 or. *concede* Vesp. *dubl.*
ex 1. Vesp.
- A 10** F. 5. Oct. SS. Corp. Xti dx ut in loc.
Gl. Cr. Præf. Nat. Vesp. de seq. com.
null. sic docet Officium, Rubrum & peri-
torum consensus. Romæ, ubi ab Anno
 1766. ex Decreto Clementis XIII uterque
 Clerus commemor. Oct Corp. Xti. in 2 Vesp.
 omittit. ergo lis solvitur.
- A 11** F. 6 Cordis Jesu dx *Maj off. pr. Gl.*
Cr. Præf. ✕ in Vesp. com. seq. ac SS.
 Basilid. & c. MM. * FP.
- A 12** Sab, Joan a Facundo C. dx L. 1 N.
 Sab. 9 L. & com. SS. M. M. *Gl. Vesp. a cap*
de seq. com præc. & Dom.
- A 13** ✕ DOM. 3 p. Pent. Antonii de Pad.
 C. dx 9 L. & com. Dom. in L. & M.
Gl. Cr. Præf. Trt. ult. Ev. Dom Vesp. a
cap. de seq. o Doct. com. præc. & Dom.
- A 14** F. 2. Basilii EC. ED. dx L. 1. N. *fer.*
Gl. Cr. Vesp. a cap. de seq. com. præc

M
f.
ct
6.
o.

o.

se
7.

o.
n.

-
o
e
o.

o.

o.

o.

o.

o.

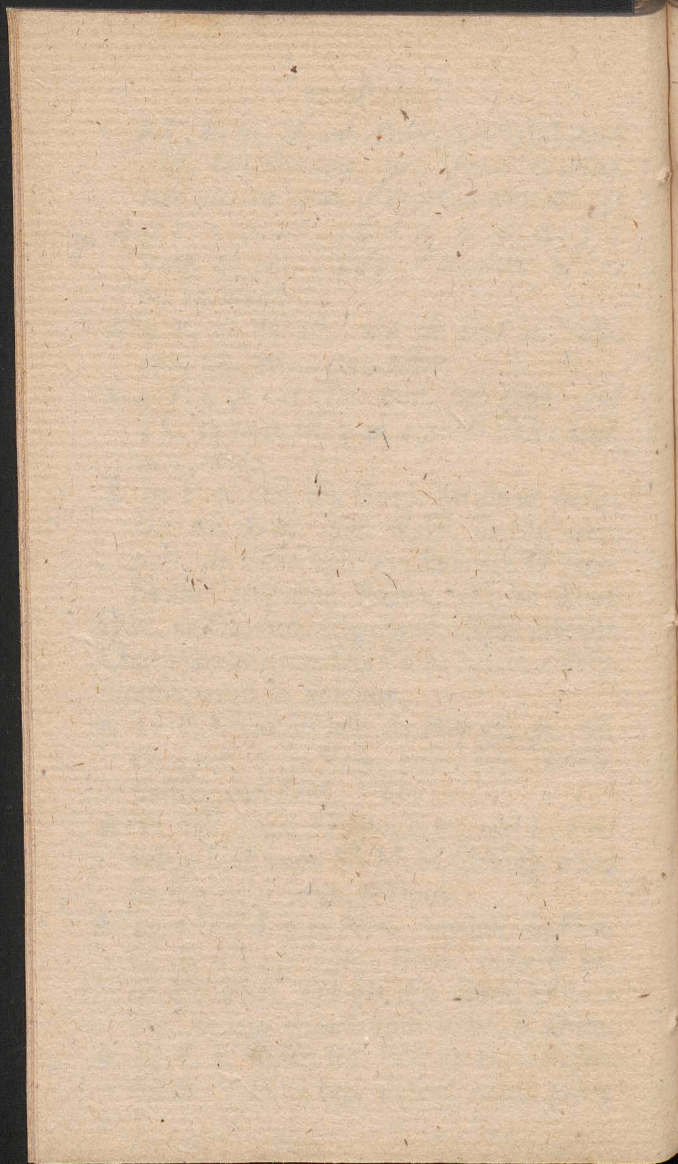

R

A

R

A

A

V

A

A

JUNIUS

ac SS. MM. Viti &c. * *Novil. h. 10. m.*
24. mane.

R 15 F. 3 Æschli EM. P.R.S. *dx lo. pr. ex*
12 L. 1. N. fer. 9 L. SS. MM. in L. & M.
Gl. Vesp. a cap. de seq. com. præc.

A 16 F. 4 Benonnis EC. P.R.P. *dx L. 1. N.*
fer. Gl. Vesp. de seq. com. præc.

R 17 F. 5. Barnabæ Ap. *dx Maj fuit 11 huj*
Off. & M. pr. Gl. Cr. Præf. Ap. in Vesp.
com. seq. ac SS. MM. Marci &c.

A 18 F. 6. Bernardini C. *fdx fuit 20 Maij* ✕
3 mut. L. 1. N. fer. 9 L. SS. MM. Suff.
Gl. 2 or. SS. MM. 3 a cunct. Vesp. de
seq. com. præc. ac SS. MM. Gervasii &c

A 19 Sab. Julianæ V. *dx hym. mat. pr.*
L. 1. N. fer. 9. SS. MM. in L. & M. Gl.
in Vesp. hym. pr. com. Dom. & S. Syl-
verii PM.

Vir. 20 ✕ DOM. 4 p. *Pent. de ea fdx Off.*
ut ibi 9 L. S. Sylv. Suff. Ad Prim 4 Psal.
cum Symb. prec. Gl. 2 or. S. M. 3 a cunct.
Cr. Præf. Tit. Vesp. de seq. com. Dom.

A 21 F. 2 Aloysii C. *dx. L. 1 N. fer. 2. &*
3. N. ut ibi Gl. in Vesp. com. seq. & S.
*Paulini EC. * Cresc. h. 1. m. 4. mane.*

A 22 F. 3. Mariæ Magd. de Paz. V. *fdx*
fuit 27 Maij L. 1 N. fer. 9 L. S. Paulin:
Suff. Gl. 2. Or. S. Pauln. 3 a cunct. Vesp.
a ap. de seq. com. præc. Suff.

JUNIUS

- A** 23 F. 4 Vig. *sine jej.* Margarith. Reg. Scot. Vid. *sdx fuit 10 huj.* 9 L. & com. *vig. Ant. ꝑ ex fer. or. pr. Suff. Gl. 2. or. vig. 3 a cunct. ult. Ev. vig. Vesp. de seq. com. nul.*
- A** 24 F. 5 Nativit. S. Joan. Bapt. *dx 1 cl. cum oct. non celeb.* Off. pr. *Glor. in Coll. oes dbnt dic. Cr. p. tot. oct. Praef. com. Vesp. de fest, * FP.*
- A** 25 F. 6 de 2 die inf. oct. S. Joan. *sdx L. 1. N. fer. Gl. 2 or. B. concede 3. Eccl. in Coll. Cr. Vesp. de seq. com. oct.*
- R** 26 Sab. Joan. & Pauli MM. *dx ut in loc. com. oct. in L. & M. Gl. in Coll. Cr. in Vesp. com. Dom. Ant. montes & oct.*
- A** 27 ✕ DOM. 5. p. Pent. de ea *sdx off. ut ibi com. oct. ad prim. 4 Psal. cum Symb. sine prec. Gl. 2. or. oct. tnt. Cr. Praef. Ttt. in Vesp. com. seq. & oct,*
- A** 28 F. 2 Vig. *cum. jej.* Leonis PC. *sdx L. 1. N. fer. 9. L. Vig. com. oct. & Vig. in L. & M. Gl. in Coll. Cr. ult. Ev, Vig. Vesp. de seq. tnt. com. OO. Ap. Tradent ꝑ annun. Or fest. Divis Ap. 15 Jul: int. P. R.P. * Plenil. h. 9. m. 16. Vesp.*
- R** 29 ✕ F. 3 PETRI & PAULI *dx 1 clas. cum oct. celebre oia pr. com. OO. Ap. Vos*

JUNIUS

Ant. Vos qui ꝑ ex 1. Vesp. Or. ut heri in M. Gl. Cr. in Or. secret de Ap. loc. divis dic. commem. Præf. Ap. Vesp. de fest. com. OO. Ap. Estote ꝑ ex 1 Vesp. Or. ut not.

R 30 F. 4. comm. S. Pauli Ap. dx com S. Petri & oct. S. Joan. in L. & M. Gl. Cr. Præf. Ap. Vesp. a cap. de seq. ex 1. Vesp. com. S. Ap. Petrus Ap. ꝑ constitu * FP.

JULIUS Dierum XXXI.

A 1 F. 5. Oct. S. Joan. Bapt. dx com, oct. SS. Ap. *Glorios ꝑ in oem* in L. M. Gl. Cr. Præf. Ap. Vesp. de seq com. præc. & oct Ap. ac SS. MM. Processi &c.

A 2 F. 6 Visitatio BVM. dx *Maj non celeb.* Off. *ut ibi* 9. L. SS. MM. com. oct. ac SS. MM. in L. & M. Gl. Cr. Præf. B *Visit.* in Vesp. com. oct. Ap. * FP.

R 3 Sab. de oct SS. Apost *sdx* L. 1 N. Sab. *rlq* ex 5 die *inf.* oct. M. pr. 2 or. *concede* 3. Eccl. Cr. Præf. Ap. Vesp. de seq. com. Dom. & oct. * FP.

A 4 * DOM. 6 p. Pent. Josephi Calaf: C dx 9 L. & com. Dom. ac oct. in L. & M. Cl. Cr. Præf. Ap. *ult. Ev. Dom.* in Vesp com. Dom. & oct.

R 5 F. 2 de 7 die Oct. SS. Ap. *sdx* Gl. 2. or.

JULIUS

- B.* 3 *Eccl.* *Cr. Præf. Ap. Vesp de seq. ut in 1. Vesp. comm. Ap. Ant. Petrus Or. pr.*
- R** 6 *F.* 3 *Oct. SS. Ap. dx L. 1 N. fer. Gl. Cr. Præf. Ap. in Vesp. com. seq. * Decres. h. 10. m. 53. Vesp.*
- R** 7 *F.* 4 *Bonifacii EM. sdx fuit loc. pr. 20. ex 19 Junii L. 1 N. fer. 2 N. pr. int P R. P. Suff. Gl. 2. or. a cunct. 3. lib; Vesp a cap. de seq. com. præc. Suff.*
- A** 8 *F.* 5. *Elisabeth Reg. Portug. Vid. sdx Suff. in Mis. ut heri Vesp. de seq. com. præc.*
- A** 9 *F.* 6 *Patron. Reg. Suec. dx Off. pr. 8 L & in 2 divid. in M. pr. Gl. sine Cr. in Vesp. com. seq.*
- R** 10 *Sab. Sept. Frat. MM. sdx R. 8 hæc Suff. in M. Gl. 2 or. a cunct. 3 ad lib. Vesp. de seq. & 3 mut. pr. oct. com. Dom. tint.*
- A** 11 † *DOM. 7 p. Pent. Joan de Dukla C. PRP. dx 1 cl. cum oct. L. 1. N. Beat 3. N. nolite 9 L. & com. Dom. in L. & M. Os just. Gl. Cr. p. tot. oct. Præf. Ttt. ult Ev. Dom. in Vesp. com. seq. & Dom. tint.*
- A** 12 *F.* 2. *Joan. Gualb. Ab. C. dx L. 1 N. ex heri 9 L. SS. MM. Naboris & c. com. oct. & SS. MM. in L. & M. Gl. Cr. Vesp. a cap. de seq. com. præc. & oct.*

ut
or.
Gl.
es.

o.
p
sp

dx
n.

8
in

hec
lib.
m.

C.
N.
Os
Ev.

N.
m.
sp.

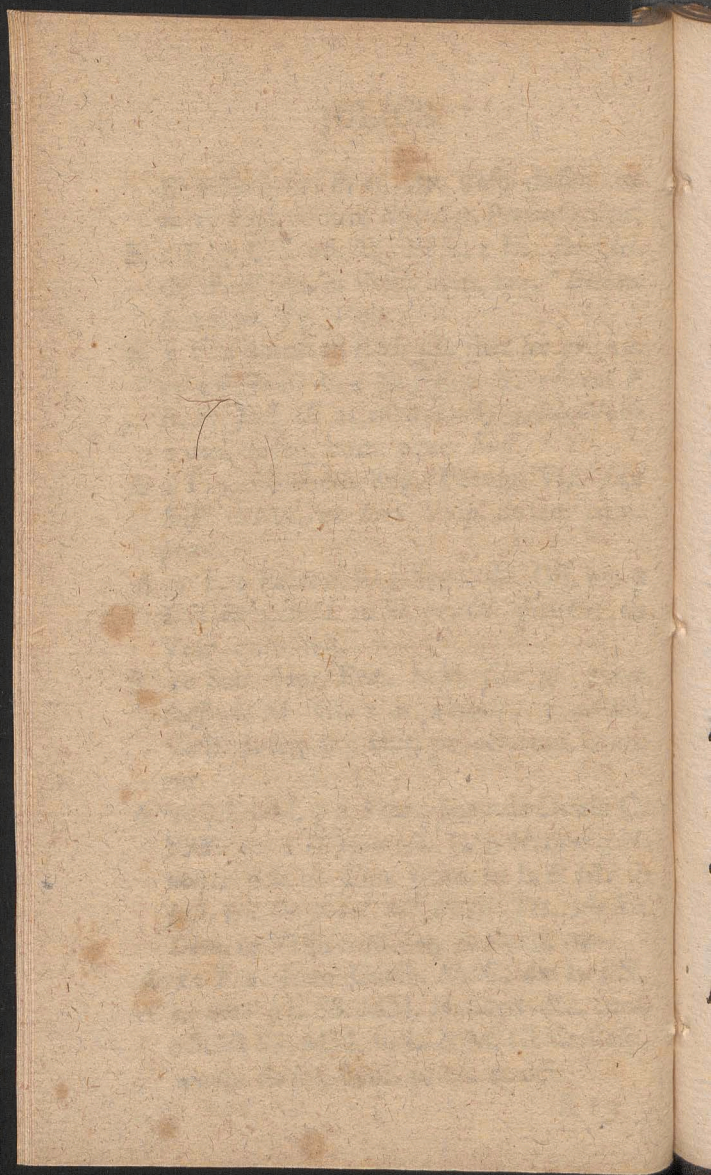

JULIUS

- R** 13 F. 3 Margarithæ VM. PRP. *dx non celeb.* L. 1 N. *fer. com. oct. in L. & M. Gl. Cr. Vesp. a cap. de seq. o Doct. com. præc. & oct. * FP. * Novil. h. 5 m. 27 Vesp.*
- A** 14 F. 4 Bonaventuræ ECED. *dx L. 1 N. Sap. com. oct. in L. & M. Gl. Cr. Vesp. de seq. com. præc. & oct. ac S. David. PRS.*
- A** 15 F 5. Divis. Ap. *dx Maj int. PRP. 9 L. S. David. com. oct. & S. Dav. in L. & M. Gl. 4 or. add. q. est p. Vor. SS. Tit. Cr. Præf. Ap. in Coll. Mis. Conv. Vor. de SS, Ttte or. grat. sub una Concl. 2. or oct. 3 Dav. Process. Te Deum Vesp. de seq. com. præc. & oct. ac SS. Andreæ & MM. int. PRP. * FP.*
- A** 16 F. 6 BVM. de Monte Carm. *dx Maj. 9 L. ex 2 una de SS MM. com. oct. & SS. MM. in L. & M. Gl. Cr. Præf. B. Comm. in Vesp. com. seq. & oct.*
- A** 17 Sab. Alexii C. *sdx com. oct, in L. & M. Of just. Gl. 3 or. concede Vesp. de seq. com Dom. & præc. ac SS. Symphorosæ &c. MM.*
- A** 18 † DOM. 8 p. Pent. Oct. S. Joan: de Dukl: C. *dx L. 1. N. Dom. L. 2 N. ut Oct. S. Stan. Kost. 3 N. ut in fest. 9 L &c.*

JULIUS

- com Dom ae SS. MM. in L. & M. *Gl. Cr. Præf. Tit. ult. Ev. Dom. Vesp. a cap de seq. ¶ 3, mut. com. præc. & Dom.*
- A** 19 F. 2 Vincentii a Paul. C. dx L. 1 N. *fer. 2. N. pr. 3. N. de comi Evang. Mis. just. Gl. Ev. ut in Off. Vesp. a cap. de seq. com. præc.*
- A** 20 F. 3 Ceslai C. PRP. dx L. 1 N. *fer. 2. N. pr. 3 N. de Evang. M. Os. just. Gl. Ev. ex 31 Jul. in Vesp. com. seq. & Praxed. V. * Cresc. b. k. 10. m. 33. mane.*
- R** 21 F 4. Anacleti PM. *fdx L. pr. ex 13 buj L. 1 N. fer. 9 L. & com. S. Prax. Suff. in M. Gl. 2 or. Prax. 3 a cunct. Vesp. a cap. de seq. com. præc.*
- A** 22 F 5 Mar. Magdal. *dx non celeb. Gl. Cr. Vesp a cap. de seq. com. præc. & S. Liborii E.C. * FP.*
- R** 23 F 6 Apollinaris EM. *dx com S. Libor in L. & M. Gl. Vesp. a cap. de seq. com. præc.*
- R** 24 Sab. Vig. *sine jej. Christinæ VM. dx. L. 1 N, Sab. 2 N. ex Comni Virg: 1 loc. 3. N. Thesauro 9 L. & com Vig. S. Jacob. in L. & M. Gl. ult. Ev. vig. Vesp. de seq. com. Dom,*
- A** 25 † DOM. 9 p. Pent. Cunegundis V. PRP. *dx 1 ct. cum. oct. 9 L. & com. Dom.*

JULIUS

Dom, in L. & M. *Gl. Cr. Praef. Tit. ult. Ev. Dom.* in Vesp. com. seq. & Dom,

A 26 F 2 Annæ dx Maj. com. oct. in L. & M. *Gl. Cr.* in Vesp. com. seq. & oct. ac S. Pantal. M. * FP.

A 72 F 3 Henrici C. *sdx loc. pr. ex 15 huj* L. I N. *ex Dom. præc.* 9 L. S. Pantal. com. oct. & S. M. in L. M. *Gl. Cr.* Vesp de seq. com. præc. & oct.

R 28 F 4 Botvidi M. PRS. *dx hym. mat. ex I. Vesp.* com. oct. in L. & M. *Gl. Cr.* Vesp. a cap. de seq. com. præc. & oct. ac SS. Felic. &c. MM. * *Plenil. h. o. m. 35. post meridiem.*

R 29 F 5 Olavi Reg. M. PRS. *dx* com. oct. & SS. MM. in L. & M. *Gl. Cr.* Vesp. a cap. de seq. com. præc. & oct. ac SS. Abdon MM.

A 30 F 6 Camilli de Lell. C. *dx. lo. pr. ex 18 huj* 9 L, SS. MM. com. oct. & MM. in L. & M. *Gl. Cr.* Vesp, a cap. de seq. com. præc. & oct.

31 Sab. Ignatii C. *dx* com. oct. in L. & M. *Gl. Cr.* Vesp. a cap. de seq. com. præc. & Dom. *Sapientia* ac SS. Machab. MM.

AUGUSTUS Dierum XXXI

A 1 † DOM. 10. p. Pent. 1. Aug. Oct. B. Cunegund. V. *dx* L. I. N. *Jncip Parab.*

AUGUSTUS

- 9 L. & com. Dom. ac SS, MM. in L. & M. Gl. Cr. Præf. Tit. ult. Ev. Dom. Vesp. a cap. de seq. com. præc & Dom. ac S. Stephani PM. Item S. Catharinæ V. PRS. Ant ex Laud. *¶ elegit * per totum Augustum usq; ad Primam juris Mensis 7bris silent iud Spirit.*
- R** 2 F 2. Helenæ Vid. M. PRS. *dx lo. pr. ex 31 Jul. 9 Lect. & com. S. Steph. ac S. Cath. in L. & M. Gl. in Vesp com. seq.*
- R** 3 F 3 Invent. S. Steph. Proto M. *sdx Suff. Gl. 2 or. a cunct. 3 ad lib. Vesp. de seq. ¶ 3 mut. com. præc.*
- A** 4 F 4 Dominici C. *dx Gl. Vesp. de seq. com præc.*
- A** 5 F 5. Dedicat. S. Mar. *ad Niv. dx Maj. Gl. Cr. Præf. B. fest. Vesp: de seq. com. præc. & SS. Xysti MM. * Decresc. h. 9: m. 4. mane.*
- A** 6 F 6 Transfig. Dni *dx Maj 9 L. & com. SS. MM. in L. & M. Gl. Cr. Præf. Nat. in Vesp. com. seq. Ant. pr. & S. Donati M.*
- A** 7 Sab. Caietani C. *dx 9 L. & com. S. Donati S. Cajet. Ant. pr. Gl. in Vesp. com. Dom. Ego in.*
- Vir.** 8 † DOM. 11 p. Pent. 2 Aug. de ea *sdx*

&
p.
S.
S.
u-
is

r.
ac
n.

f.
l.
l.

i.
.
.

a.
.
i

.
.

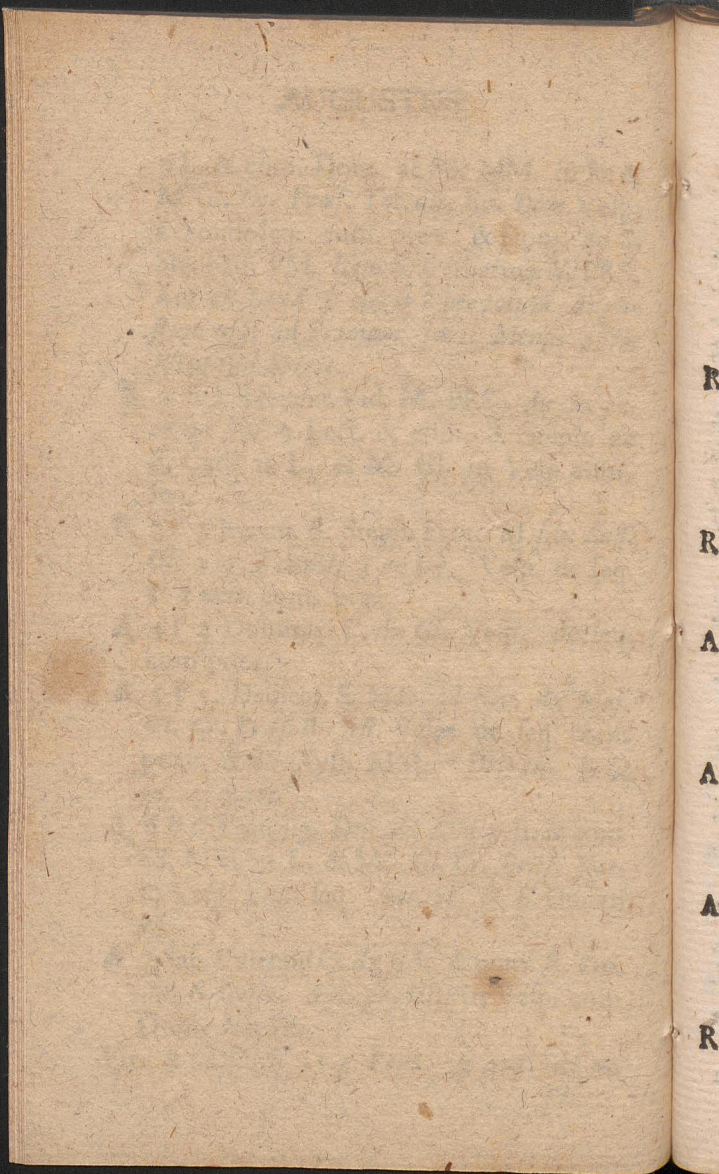

AUGUSTUS

sdx hym Nocte ad Laud Ecce L. 1 & 2. N.
 Dom. 2. Aug: N. 3 Dom. p. Pent. Suff. ad
 Prim. Psalm. cum Symb. prec. in M. Gl. 2. or.
 a cunct. 3 ad lib. Cr. Praef, Ttt. in Vesp.
 4 com. seq. & S. Romani M. Suff. ad
 compl. prec.

R 9 F. 2 Vig. sine jej. Nazarii &c MM. *sdx*
 loc. pr. ex 28 Julii L. 1 N. fer. 9 L. &
 com. Vig. & S. Romani M. Suff. Gl. 2 or
 Vig. 3 S. M. ult. Ev. Vig. Vesp. de seq.
 sine com.

R 10 F. 3 Laurentii M. dx 2 cl. cum oct. non
 celeb. off pr. Gl. nisi in pr. Eccl. Cr. in
 Vesp. com. seq. & SS. Tiburtii &c. MM.

A 11 F. 4 Marthæ V. *sdx* loc. pr. ex 29 Ju-
 lii L. 1 N. fer. 9 L. SS. Tiburtii com. oct
 & SS. MM. in L. & M. Gl. Vesp. de seq.
 com. præc. & oct.

A 12 F. 5. Claræ V. dx com. oct. in L. & M
 Gl. Vesp. a cap. de seq. com. præc. &
 oct. ac SS. Hypoliti &c. MM. * Novil.
 h. o m. 21. mane.

A 13 F. 6 Hieronymi Emil. C. dx loc. pr.
 ex 20 Jul. 9 L. SS. Hyp. &c. com. oct.
 & SS. MM. in L. & M. Gl. Vesp. de seq
 com. præc. tnt.

R 14 Sab. Vig. cum jej. Jacobi Ap. dx. 2.
 cl. fuit 25. Julii 9 L. & com. Vig. Ant.

AUGUSTUS

- V* & *Y* ex *Pfalt.* or. pr. ac S. Eusebii C.
 in L. & M. in *Convent- Mis.* non fit com.
Euseb. Gl. Cr. Praef. Ap. ult. Ev. Vig.
Vesp. de seq. com. praec. & Dom. omnis.
- A** 15 † DOM. 12 p. Pent. 3. Aug. AS-
 SUMPT. BVM. dx 1 cl. cum oct. 9 L. &
 com. Dom. in L. & M. *Bened. Herb. Gl.*
Cr. Praef: B. Assumpt. p. tot. Oct. ult. Ev.
Dom. in Vesp. com. seq. & Dom. tint.
- A** 16 F. 2 Rochi C. dx L. 1 N. ex heri com
Aff. & S. Laur. in L. & M. Gl. Cr. Praef
B. Vesp. a cap. de seq. Or. pr. com.
praec. & Assumpt.
- R** 17 F 3 Oct. S. Laurentii M. dx com. aff.
in L. & M. Gl. Cr. Praef, B. Vesp. de seq.
com. S. Pauli & praec. ac aff. & S. Aga-
piti M.
- A** 18 F 4 Petri ad Vincul. dx Maj fuit r.
Aug: 9 L. S. Agap. com: S. Pauli Oct.
Aff. ac S. M. in L. & M. Gl. Cr. Praef,
Ap. in Vesp. com. S. Paul seq. & oct.
** Cresc. h. 11 m. 30 Vesp.*
- A** 19 F 5 Simonis de Lip. C. dx fuit 18.
Julii & 3 hym. mut. L. 1 N. fer 2 N. int.
PRP. 3 N. Nolite com. oct. in L. & M. Gl.
Cr. Praef. B. Vesp. a cap. de seq. com.
praec. & Assumpt.
- A** 20 F. 6 Bernardi Ab, C. dx com. Oct. in
L. &

AUGUSTUS

- L. & M. *Gl. Cr. Præf. B. Vesp. a cap. de seq. com. præc. & oct. Ass.*
- A 21 Sab. Joannæ Francis. Fremiot Vid. *dx*
 L. i N. *Sab. com. oct. in L. & M. Gl. Cr Præf. B. Vesp. de seq. ¶ 3 mut. p. tot oct. com. Assumpt. ut in 1. Vesp. & Dom tnt, Sapientia.*
- A 22 † DOM. i 3 p, *Pent. 4. Aug. Hyacinthi C. PRP. dx i cl. cum oct. L i N. Beat. 9 L Dom. com. oct. Ass. & Dom. in L. & M. Gl. Cr. p. tot. oct. Præf. B. ult. Ev. Dom. in Vesp. com. oct. Ass. & seq. ac Dom.*
- A 23 F 2 Vig. *sine jei. Philippi Benitii C. dx*
 L. i N. *ex heri 9 L. Vig. com. oct. & vig. in L. & M. Gl. Cr. ult. Ev. vig. Vesp. de seq. com. præc tnt.*
- R 24 F 3 Bartholomæi Ap. *dx 2 cl. non celeb. in M. Gl. Cr. Præf. Ap. in Vesp. com. seq. tnt.*
- A 25 F 4. Ludovici Reg. C. *sdx. com. oct. in L. & M. Gl. 3 or. concede Cr. Vesp. a cap. de seq. com. præc. & S. Zephyri ni P. M.*
- A 26 F 5 de 5 *die inf. oct. S. Hyacinth. sdx 9 L. & com. S. Zephyri ni in L. & M Gl. 3 or. concede Cr. Vesp. de seq. ¶ 3. mut. com. oct.*

AUGUSTUS

A 27 F 6 Translat. S. Casimiri C. dx L. 1
 N. fer 2 N. int. PRP. 3 N. *sint lumbi*
 com. oct. in L. & M. Gl. Cr. Vesp. a
 cap. de seq. com. præc. & oct. *Ant. ex*
Laud. y Lex Dei ac S. Hermet. M.
 * *Plenil. h. 3 m. 35 mane.*

A 28 Sab. Augustini EC. ED. dx com. oct.
 & S. Herm. in L. & M. Gl. Cr. Vesp. de
 seq. *respectively ubique* com. oct. S. Hyac.
ut in Vesp. & Dom. cum audiss.

R 29 † DOM. 14 p. Pent. 1 7bris IN COLL
 Decollat. S. Joan. dx 1 cl. *cum oct.* 9 L.
 Dom. com. S. Hyaci. & Dom. in L. &
 M. Gl. Cr. in Coll. *pr. tot. Oct. Præf.*
Ttt. ult. Ev. Dom. in Vesp. com seq. &
 oct. Hyac. & Dom. *tnt.*

A *Alibi* Dedicat. Eccl. Cath. Posn: dx 1 cl.
sine oct. 9. L. Dom. *relq. ut supra.*

A 30 F 2 Rosæ Liman. V. dx L. 1 N. *ex*
beri 9 L. SS. Felic. MM. *in Coll.* com
 oct: Decoll: *ubiq;* SS. MM. in L. & M.
 Gl. in Coll. Cr. Vesp. a cap. de seq. com
 præc. *in Coll.* Decoll.

A 31 F 3 Raymundi Nonati C. dx L. 1 N.
Beat: in Coll. *com. Decoll.* in L. & M. Gl.
in Coll. Cr. Vesp. de seq. *sine com.* ALIBI
 Vesp. de seq. decoll. com. præc. & SS.
 Ægid. Ab. & SS. 12 Frat. MM-

L. I
mbi
a
ex
M.

oct.
de
rac.

LL
L.
&
raf.
&

cl.

ex
om
M.
om

N.
Gl.
LIBI
SS.

p.

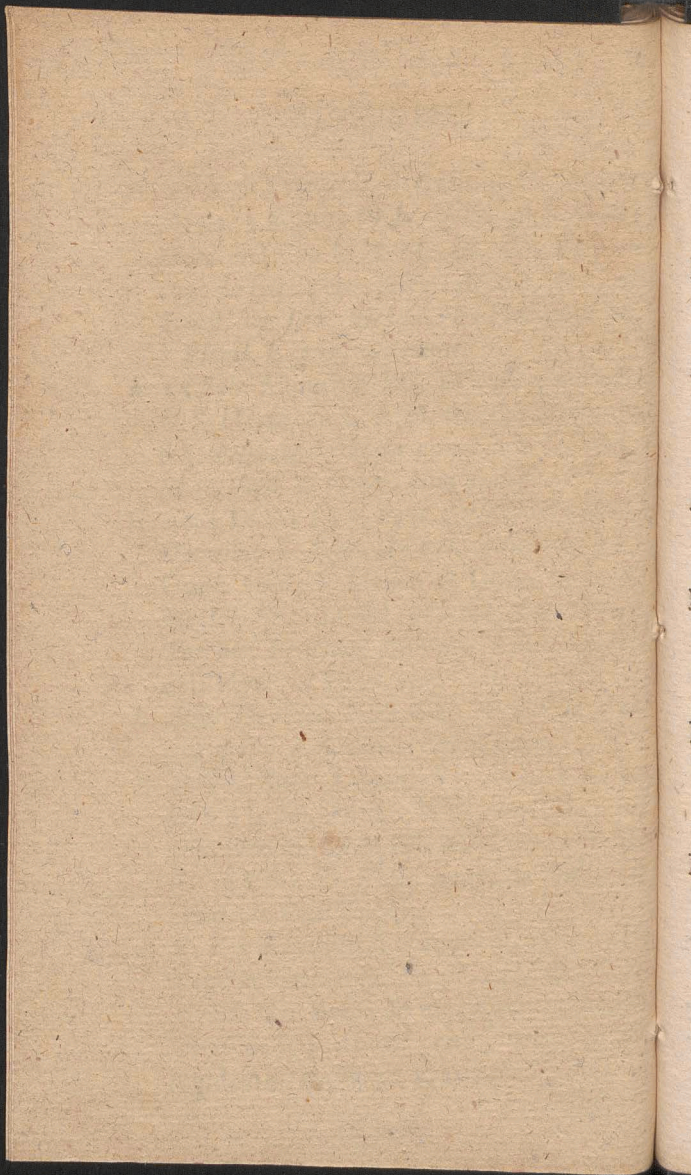

[SEPTEMBER Dierum XXX.

- A 1 F 4 IN COLL. Dedic: Eccl Cath. Posn:
dx 1 cl. sine oct. com. null. Gl. Cr. Præf.
Comm. in Vesp. com. seq. tnt.
- R Alibi Decoll: S. Joan: *dx fuit 29 Aug. 9*
L. & com S. Ægydi ac SS. MM. in L. &
M. Gl. sine Cr. in Vesp. com. seq.
- A 2 F 5 Stephani Reg. C. *sdx* ¶ 3 *mur: L.*
1 N. fer. in Coll: com Decoll. in L. &
M. Gl. 3 or. B. concede Cr. Vesp. a cap.
de oct. Decoll. com. præc.
- Alibi Idem Fest: *Suff. in M. Gl. 2 or- a cunct*
3 ad lib. Vesp. a cap. de seq. com. præc.
Suff.
- R 3 F 6 IN COLL: de 6 die Decoll. *sdx*
rlq. ut in Octavario de 6 die inf. oct: u-
nius M. v. de festo in M. Gl. 2 or. con-
cede 3 Eccl. Cr. Vesp. de oct.
- R Alibi Cyriaci &c. MM. *sdx fuit 8 Aug.*
Suff. in M. Gl. 2 or. a cunct. 3 ad lib
Vesp. a cap. de seq. com. præc. Suff. o-
miss. Sancta Mar.
- R 4 Sab. IN COLL: de 7 die Decoll. *sdx*
L. 1 N. de Lib. Job. 2 N. ex octavario.
ex 7 die inf. oct. unius M. non Pontf.
3 N. ex ead. die v L. 2 & 3 N. ex fest:
Decoll. in M. Gl. 2 or. concede 3 Eccl.
Cr. Vesp. de seq. com. oct. Decoll. ut in
Vesp. & Dom. 2 7bris.

SEPTEMBER

- A** Alibi de Jmacul. Concept. BVM. *sdx*
 L. 1 N. Sab. 2 & 3 N. ex 7 die inf. oct.
Suff. omitt. Sancta Maria Mis. ex *Fest.*
 Gl. 2 or. S. Spirit. 3 Eccl. non dic. Cr.
Præf. B. Comm. Concept. Vesp. de seq. \forall
 3 mut. com. Dom. 2 7bris tut. * *Decresc*
b. 11. m. 55 mane.
- A** 5 † DOM. 15 p. Pent. 2 7bris IN COLL.
 Dedicat. Collgt. Vars *dx 1 cl. cum oct.*
 9 L. Dom. com. oct. Decoll. ac Dom.
 in L. & M. Cr. in Secret. Or. Parentb.
 p. tot. oct: dic. *Præf.* Ttt. ult. Ev.
 Dom. in Vesp. com. oct. Decoll. Dom.
 & seq.
- A** Alibi Joachim PRP. *dx 1 cl. cum oct. 9*
 L. & com. Dom. in L & M. Gl. Cr. *rlq.*
ut ut supra in Vesp. com. Dom. & seq.
- A** 6 F 2 Laurentii Justin. EC. *sdx fuit heri*
 \forall 3 mut. in Coll. com. Dedic. Alibi
 Joach. in L. & M. Gl. 3 or. concede Cr.
 Vesp. in Coll. de seq. sine com Alibi Vesp
 a cap. de seq. com. præc.
- A** 7 F 3 jej. consuet. IN COLL: Joachim C
dx 1 cl. cum oct. fuit Dom. præc. Gl. Cr.
 in Vesp. com seq. *tnt.*
- A** Alibi de 3 die oct. S. Joach. Gl. 2. or.
 concede 3 Eccl. Cr. Vesp. de seq. com. nul.
- A** 8 † F 4 NATIVITAS BVM. *dx 2 cl.*
cum

SEPTEMBER

*cum Oct. celeb. 9 L. & com. S. Adriani in L. & M. priv. tnt. nil de Oct. Gl. Cr. Præf. B. Nativ. in Vesp com. oct. respective tnt. & S. Gorgonii M. * Cras Examen Ordinand.*

A 9 F 5 IN COLL. de 5 die Dedic. *sdx* 9 L. S. Gorgonii com. Joach. Nat. B. ac S. M. in L. & M. *Gl. Cr. Præf. oct. Vesp. de seq com. oct. Dedic: & S. Joach ac Nat. B.*

A. Alibi de 5. die inf. oct. S. Joach. *sdx* L. 1. N. fer. 9 L. de S. Gorg. com. oct. Nat. & S. M. in L. & M. *ut heri Vesp. de seq com. oct. S. Joach. & Nat. B.*

A 10 F 6 S. Nicol. Tolent. C. *dx* L. 1 N. fer. in Coll. *com. oct. Dedic. S. Joach. ac Nat. B.* (alibi omitt. com. Dedic) in L. & M. *Gl. Cr. Præf. B.* IN COLL. in Vesp. com. oct. Dedic. & S. Joach. ac Nat. B. item SS. Prothi MM. *alibi com. oct. S. Joach. & Nat. B. ac SS. MM. * Novil. h. 8 m. 23 mane.*

A 11 Sab IN COLL: de 7 die inf. oct. Dedic. *sdx* L. 1 N. Sab. 9 L. SS. Proth. *com oct. S. Joach. & Nat. B. ac SS: MM. in L. & M. Gl. Cr. Præf. B.* Vesp. de oct. Dedic. *ut in 1 Vesp. item Dom. ne reminiscaris & oct. S. Joach. ac Nat. B.*

A Alibi

SEPTEMBER

- A *Alibi* de 7 die *inf.* oct. S. Joach. *sdx.* L.
 1 N. Sab. 2 & 3 N. ex off. pr. 9 L. SS.
 MM. Proth. com. oct. Nat. ac SS. MM.
in L. & M. ut heri Vesp. de oct. S.
 Joach. *ut in* 1 Vesp. com. Dom. ac oct.
 Nat. B.
- A 12 †DOM. 16 p. Pent. 3 7bris IN COLL
 Octav. Dedicat. *ejus dx* L. 1 N. *incip.*
Lib. Job. 9 L. Dom. com S. Joach. &
 Dom. ac Nat. B. in L. & M. *Gl. Cr. Præf.*
B. ult. Ev. Dom. Vesp. de seq. com. oct.
 Dedic. & S. Joach.
- A *Alibi* Oct. S. Joach. *dx* L. 1 N. *Dom. relq*
ex off. 9 L. & com. Dom. ac Nat. B. in L.
 & M. *Gl. Cr. Præf. ut heri* Vesp de seq.
 com. oct. S Joach & Dom. *tnt.*
- A 13 F 2 SS. Nominis Mariæ *dx maj. ex*
Dom. inf. oct. Nat. B. (nil de oct. Nat.)
 M. pr. *Gl. Cr. Præf. B. fest.* Vesp. de seq
 com. præc. *tnt.*
- R 14 F 3 Exaltat. S. Crucis *dx maj. nen celeb*
off. pr. com. Nat. B. in L. M. *Gl. Cr.*
Præf. † in Vesp. com. seq. *ut 1 Vesp.*
 & S. Nicomed. M. * FP.
- A 15 F 4 IV. TEMP. Oct. Nat. B. *dx* 9 L.
 & com. fer. ac S. Nicom. in L. & M.
Gl. Cr. Præf. B. ult. Ev. fer. in Vesp. com
 seq. & SS. Euphem. MM.

u.
s.
l.
s.
t.

L
v.
&
f.
t.

q
.
t.

x
)
q

b
r.
v.

L.
M.
m

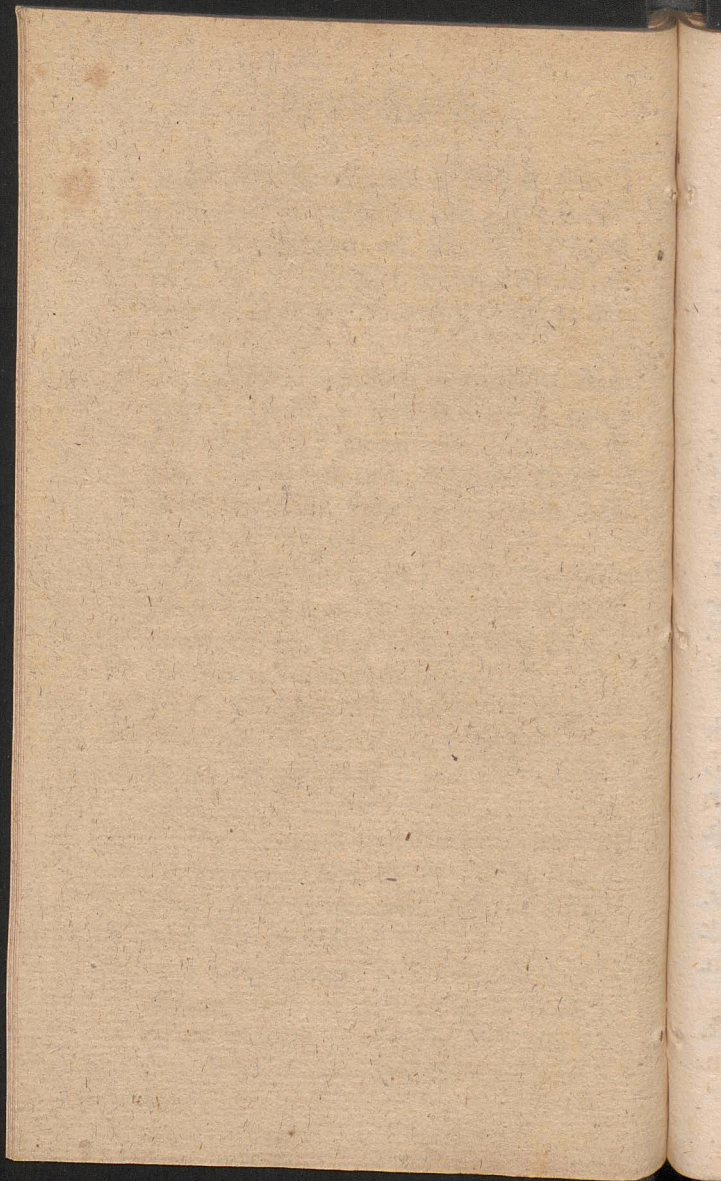

SEPTEMBER

- R 16 F 5 Cornelii & Cypriani: MM. *sdx* 9L. & com. SS. MM. *Suff.* in M. *Gl.* 2 or. SS. MM. 3 a cunct. Vesp. de seq. com. præc.
- A 17 F 6 IV. TEMP. Impress. Stigm. S, Franc. *dx off. pr.* 9L. & com. *ae ult. Evæ fer.* Vesp. a cap. de seq. *Ant. & or. pr.* com. præc. * *Cresc. h. 3 m. 49 Vesp.*
- A 18 Sab. IV. TEMP. Josephi a Cupert. C. *dx* 9. L. & com. fer. in L. & M. *pr. Gl. ult. Ev. fer.* ORDINES SACRI Vesp. a a cap. de seq. com. præc. & Dom. 4. 7bris.
- R 19 † DOM. 17 p. Pent. 4. 7bris Januarii &c. MM. *dx* 9 L. & com. Dom. in L. & M. *Gl. Cr. Præf. Ttt. ult. Ev. Dom.* Vesp. .a cap. de seq. com. præc. & Dom.
- R 20 F 2 *Vig. sine jej:* Eustachii MM. *dx* 9 L. & com. vig. in L. & M. *Gl. ult. Ev. vig.* Vesp. de seq. com. præc.
- R 21 F 3. Mathæi Ap. *dx* 2. *cl. non celeb.* *Gl. Cr. Præf. Ap.* in Vesp. com. seq. & SS. Mauritii MM. * FP.
- A 22 F 4 Thomæ de Villan. EC. *sdx loc. pr. ex 18* *huj* L. 1 N. *fer.* 9 L. & com. SS MM. *Suff. Gl. 2 or. SS. MM. 3 a cunct.* Vesp. a cap. de seq. com. præc. & S. Theclæ VM. *Suff. prec. ad Compl.*

R.

SEPTEMBER

- R 23 F 5 Lini PM. *sdx* 9 L. & com. S.
Thecl. Suff. Gl. 2. or. S. M. 3 a cunct.
Vesp. de seq. com. præc.
- A 24 F 6 BVM de Mercede *dx maj. off.*
ut ibi Gl Cr. Præf. festiv IN COLL. in
Vesp. com. seq. *Alibi* Vesp. de fest. com.
null.
- R 25 Sab. IN COL. Cyriaci MM. *sdx*
fuit 8 Aug: Suff. Gl. 2 or. a cunct.. 3 ad
lib. Vesp. de seq. com. Dom. tnt. Dne
*Rex * Plenil. h. 6 m. 10. Vesp.*
- A *Alibi* de Immacul. Concept B. *sdx* L. 1
N. Sab. 2 & 3 N. *ex 7 die inf oct. Con-*
cept. Suff. omitt. Sanct. Mis. ex fest. Gl.
2 or. S. Spir. 3 Eccl. Præf. B comm. Con-
cept. Vesp. de seq. com. Dom. tnt.
- A 26 † DOM. 18 p. Pent. 5 *8bris* Ladisl.
Gieln. C'P.R.P. *dx 1 cl. cum oct. L. 1. N.*
Beat 2 N. pr. 3 Nolite 9 L & com. Dom
Gl. Cr. Præf. Tnt. ut Ev. Dom. in Vesp.
com. seq. & Dom.
- R 27 F 2 Transl. S. Stanisl. EM. *dx int.*
PRP. L. 1 N. *ex heri* com oct. in L. &
M. *Gl. Cr. Vesp. a cap. de seq. com.*
*præc & oct. * FP.*
- R 28 F 3 Venceslai M. PRP. *dx* com. oct.
in L. & M. *Gl. Cr. Vesp. de seq. com.*
*præc. tnt. * FP.*

SEPTEMBER 7

- A 29 F 4 Michaelis Archang *dx 2 cl. non ce-
leb. nil de oct. off. pr. & Bened. Quorum
Gl. Cr. in Vesp. com. seq. int.* FP.*
- A 30 O F 5 Hieronymi C E D *dx L. 1 N Sa-
pient. com. oct. in L. & M Gl. Cr. in
Vesp. com. oct. & S. Remigii per modum
simpl.* FP.*

OCTOBER Dierum XXXI.

- A 1 F 6 de 6 die *inf. oct. Ladislai f dx L. 1.
N. fer. 2 & 3 N. ex Octav. vel. ex
comm. 2 loc. 9 L. & com. S. Remigii
in L. & M. Gl. 3 or. B. concede Cr. Vesp.
de seq. com. oct.*
- A 2 Sab. Angel. Custod. *dx off. pr. com
oct. in L. & M. Gl. Cr. in Vesp. com.
oct. ut in 1 Vesp. & Dom.*
- A 3 † DOM. 19 p. Pent. 1 gbris oct. B.
Ladislai C. *dx. L. 1. N. Incip. Lib. Mach.
2 N. ex oct. S. Stanisl. Kost. 3 N. ex
Comm. 2 loc. 9 L. & com. Dom. in L.
& M. Gl. Cr. Praef. Tit. ult. Ev. Dom.
Vesp. a cap. de seq. com. praec. &
Dom.* Decresc. h. o m. 15 mane.*
- A 4 F 2 Francisci C. *dx Gl. Vesp. a cap de
seq. com. praec. & SS. MM. Placidi * FP.*
- A 5 F 3 Reliquiar. in Eecl. Upsal. *dx toc*
- F

OCTOBER

- pr. ex Dom p. fest. S. Mathæi off. int. PRS.*
 9 L. & com. SS. MM. in L. & M. *Gl.*
Vesp. a cap. de seq. com. præc.
- A** 6 F 4 Brunonis C. *dx Gl. Vesp. a cap.*
de seq. com. præc. & S. Marci PC. ac
SS. MM. Sergii.
- R** 7 F 5 Transl. S. Æschili EM. PRS. *dx*
loc. pr. ex heri L. 1 N. ser. 9 L. & com.
S. Marci Secreta ex Mis. statuit ac SS.
MM. in L. & M. Gl. Vesp. a cap. de seq.
com. præc.
- A** 8 F 6 Birgittæ Vid. PRS. *dx L. 1. N. Mu-*
lier Gl. in Vesp. com. seq.
- R** 9 Sab. Dionysii MM. *sdx Suff. Gl. 2*
or. a cunct. 3 lib. Vesp. de seq. com.
*Dom. ac præc. * Novil. h. 6. m. 31 Vesp*
- A** 10 † DOM. 20 p. Pent. 28bris Gratiar:
 Actionis *dx Maj off. int. PRP. 9 L. &*
com. Dom. in L. & M. Vot. SS. Ttt.
Gl. Or. Ev. de Off. Cr. Secreta Odorem
post Com: Deus qui post Vot. SS. Ttt.
Præf. Ttt. ult. Ev. Dom. Processio Te
Deum q. hab. loco Solitæ Process. in Vesp.
com seq.
- A** 11 F. 2 Francisci Borgiæ C. *sdx loc. pr.*
ex heri Suff. Gl. 2 or. a cunct. 3 ad lib.
Vesp. de seq. com. præc.
- A** 12 F 3 SS. Rosarii *dx Maj fuit Dom. 1*
8bris

S.
Gl.

p.
ac

dx
an.
SS.
q.

tu-

2
m.
esp
ar:
&

tt.
em
tt.
Te
sp.

vr.
ib.

I

A

R

A

A

V

R

A

R

R

OCTOBER

gbris Gl. Cr. Præf. B. Solemn. in Vesp. com. seq.

A 13 F 4 Eduardi Reg. C. *sdx* Ψ 3 *mur.*
Suff. Gl. 2 or. a cunct. 3 ad lib. Vesp. a
cap. de seq. com. præc. Suff.

R 14 F 5 Calisti P. M. *sdx* L. 1 N. *fer. Suff*
Gl. ut heri Vesp. de seq. com. præc.

A 15 F 6 Hedwigis Vid. PRP. *dx Maj Gl,*
*sine Cr. in Vesp. com, seq. * FP.*

A 16 Sab. Theresiæ V. *dx loc. pr. ex heri*
L. 1 N. Sab. Gl. in Vesp. com. seq. Luge-
bat.

Vir. 17 * DOM. 21 p. Pent. 3 *gbris de ea*
sdx Hym. mat. Primo. ad L. eterne Suff.
ad prim. Consitemini cum Symb. præc Gl
Cr. Præf. Ttt. Vesp. de seq. sine com.
** Cresc. h. 11 m. 4 mane.*

R 18 F 2 Lucæ Ev. *dx 2 cl. Gl. Cr. Præf.*
*Ap. in Vesp. com. seq. * FP.*

A 19 F 3 Petri Alcant. C. *dx Gl, Vesp. a*
cap. de seq. com præc.

R 20 F 4 Transl. S. Adalbert. EM. PRP.
dx Gl. sine Cr. Vesp. a cap. de seq. com
præc. & S. Hilarionis Ab.

R 21 F 5 Ursulæ Soc. MM. *dx Li N. fer.*
2 N. comm. 2 loc. 3 N. 10 Virgin. 9.
L. & com. S. Hilar. in L. & M. Gl. Vesp.
a cap. de seq. com. præc.

OCTOBER

- R 22 F 6 Josaphat EM. PRP. *dx fuit 26.*
7bris L. 1 N. fer. 2 & 3 N. ex comm.
unius M. 2 loc. Mis Sacerdotes Gl. sine
Cr. Vesp. a cap. de seq. com præc.
- A 23 Sab. Joan. a Caput. *dx L. 1 N. Sab.*
rlq. de comm. 1 loc. Gl. Vesp. de seq.
com. Dom. int. exaudiat.
- A 24 DOM. 22 p. Pent. 4 8bris Joan.
 Cantii C. PRP. *dx 1 cl. cum oct. L. 1 N.*
Bout. 9 L. & com Dom. in L. & M. Gl.
Cr. Præf. Ttt. ult. Ev. Dom. in Vesp.
com. seq. & Dom.
- A 25 F 2 Raphaelis Arch. *dx Maj fuit he-*
ri 9 L. SS. MM. Chrisanth. com. oct &
SS. MM. in L. & M. Gl. Cr. in Vesp.
*com. oct. & S. Evaristi PM. * Plenil. h.*
8 m. 3 mane;
- A 26 F 3 de 3 die inf; oct. S. Joan. *fdx L*
1 N. ex Dom. præc. Incip. Lib. 2 Mach
2 & 3 N. ex die 3 inf. oct. Stanisl. Kost,
9 L. & com S. Evaristi in L. & M. Gl. 3
or. B. concede Cr. Vesp. de oct. S. Joan.
- A 27 F 4 Vig. sine jej. de 4 die inf. oct. S.
 Joan. *fdx 2 & 3 N. ex 4 die Stanisl. 9 L*
& com. vig. in L. & M. oes Mis de vig.
sine Gl. Cr. 2 or. oct 3 B. concede Vesp.
de seq. sine com.
- R 28 F. 5 Simonis & Judæ Ap. *dx 2 cl.*

OCTOBER

*non celeb. Gl. Cr. Præf. Ap. in Vesp. com.
oct. *FP.*

A 29 F 6 de 6 die *inf. oct. S. Joan. sdx
L. 1 N. ex Dom. 5 8bris 2 & 3 N. ex 6.
die Stanil. Mis ut ante Vesp. de oct.*

A 30 Sab. *Vig. cum jej. de 7. die inf. oct.
S. Joan. sdx L. 1 N. ex fer. 27. Dom. 5.
8bris Merati pag. 197 N. 10 relq. ex
oct. S. Stan: 9 L. & com. Vig. in L. & M.
oes Mis de vig sine Gl. Cr. 2 Or. oct. 3. B.
conce le Vesp. de seq. ut in 1. Vesp. com.
Dom. 1 9bris vidi Dnum.*

A 31 † DOM. 23 p. Pent. 1 9bris Oct. S.
Joan Cantii C. dx L 1 N. incip. Ezech.
rlq. ex oct. S. Stanisl. 9 L. & com. Dom.
in L. & M. Gl. Cr, Præf. Ttt. ult: Ev.
Dom. Vesp. de seq. sine com.

NOVEMBER Dierum XXX.

A 1 † F 2 OMNIUM SS. dx 1 cl. cum oct.
*celeb. off pr: Gl. Cr. p. t. t. oct. Vesp de fest.
p. Bened. Dno dic. Vesp. Def. 2plic. Pro-
cess. Station. * Decresc. b. 7 m. 0 m.*

N 2 F 3 OMN UM Fidel. Def. de 2 die
*inf. oct SS. OO off. ut ibi de præcepto
Off. Defunct. 3 Noct. cum Laud. Process.
ut heri in Mis Conv. CA. Gl. 2 or. S.
Spirit 3 Eccl. Vesp. de oct. *FP.*

NOVEMBER

- A 3 F 4 de 3 die inf. oct. OO. SS. *sdx* off. & M. *ut heri* Vesp. de seq. com oct & SS. Vitalis MM.
- A 4 F 5 Caroli EC. *dx* off. *ut ibi* 9 L. SS. MM. com. oct. & SS MM. in L. & M. *oes tenentur pro servata Incolumitate S. R Mttis* add. 4 Or. p. *Vot.* SS. *Tttis* in Coll. *hbt.* *Vot.* Solemn SS. *Ttt:* in Vesp. com. oct.
- A 5 F 6 de 5 die inf. oct. *sdx* Off. & M. *ut ante* Vesp. de oct.
- A 6 Sab. de 6 die inf. oct. *sdx.* oia *ut heri* Vesp. de seq. com Dom. *muro* Or. Dom 5 p. *Epiph.* & oct. * Dom. 2 9bris cum sua *Hebd.* *omitt.*
- A 7 * DOM. 24 p. Pent. (quæ est 5p. Ep:) 9bris Patrocini B. *dx* Maj Off. *ut p. aliq. loc.* 9 L. & com. Dom. in L. & M. *Gl. Cr. Præf. B. festiv. ult. Ev. Dom.* in Vesp. com. seq. *ut in 1 Vesp.* & Dom. ac SS. 4 Coronat. MM.
- A 8 F 2 Oct OO. SS. *dx* L. 1 N. *ex heri* 9 L. & com. SS. MM. in L. & M. *Gl. Cr. Vesp.* a cap. de seq. com. præc. & S. Theod. M. * *Novil. h. 7 m. 38 mane.*
- A 9 F 3 Dedicat. Basilicæ Salvat. *dx* off. de comm. *Dedic.* 9 L. & com. S. M. in L. & M. *Gl. Cr. in Secret. Parenth.* *omitt.*

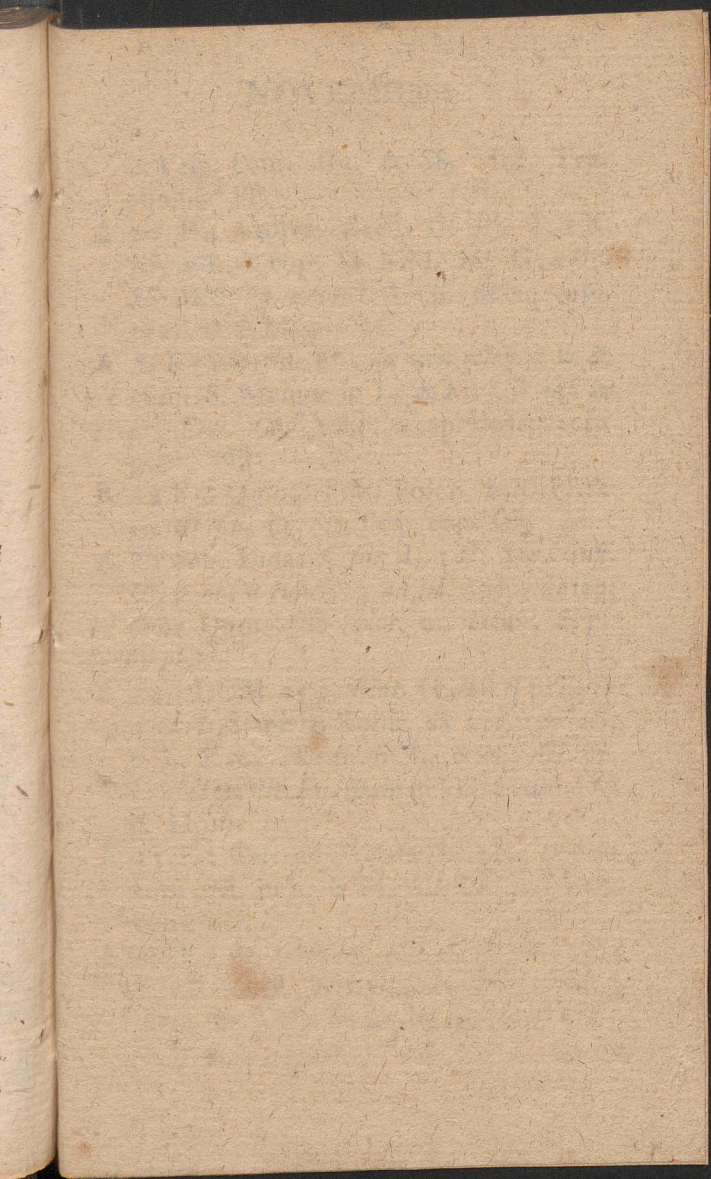

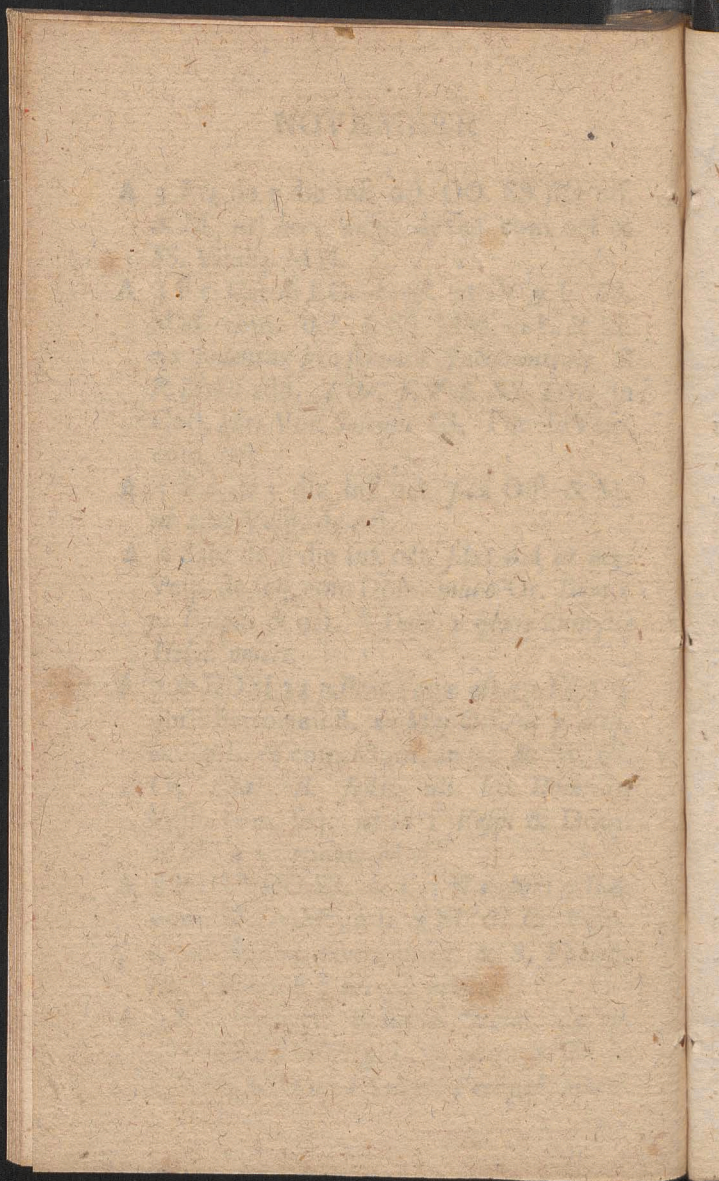

NOVEMBER

- in Vesp. com. seq. & SS. MM. Tryphonis * FP.
- A 10 F 4 Andreae Avell. C. *sdx* L. 1 N. *fer.* 9 L. & com. SS. MM. *Suff. Gl. 2 Or. SS. MM. 3 a cunct.* Vesp. de seq. com. præc. & S. Mennæ M.
- A 11 F 5 Martini EC. *dx non celeb.* 9 L. & com. S. Mennæ in L. & M. *Gl. nisi in pr. Eccl. Cr.* Vesp. a cap. de seq. com. præc. * FP.
- R 12 F 6 Quinq. Frat. Polon. MM. PRP. *dx Gl. sine Cr.* in Vesp. com. seq.
- A 13 Sab. Didaci C *sdx* L. 1 N. *Sab. Suff. Gl. 2 or. a cunct. 3 ad lib.* Vesp. de seq. com. Dom. *Qui calor.* or. Dom, 6, p. *Ep ph.*
- A 14 † DOM. 25 p. *Pent.* (q, est 6 p. Ep,) 4 *gbris* Stanislai Kosik. *dx 1 cl. com. oct.* 9 L. & com. Dom. in L. & M. *Gl. Cr. Præf. Ttt. ult. Ev. Dom.* in Vesp: com. seq: & Dom.
- A 15 F 2 Gertrudis V. *dx* L. 1 N. *ex heri* com. oct. in L. & M. *Gl. Cr.* in Vesp. com. oct.
- A 16 F 3 de 3 die *inf. oct.* S. Stanisl. *sdx* L. 1 N. *incip. Joel.* *Gl. 2 or. B. concede 3 Eccl; Cr.* Vesp. de seq. com. oct. * *Cresc. h. 7. m. 41 mane.*

NOVEMBER

- A 17 F 4 Salomeæ V. PRP. *dx L. 1 N. fer.*
com. oct. in L. & M. *Gl. Cr. Vesp a cap*
de seq. com. præc & oct
- A 18 F. 5 Dedic. Basilicæ SS. Petri & Pauli
Ap. *dx com. oct. in L. & M. Gl. Cr.*
Vesp. a cap. de seq. com. præc. & oct. ac
S. Pontiani PM. * FP.
- A 19 F 6 Elifabethæ Vid. *dx L. 1 N. 1 ma*
ex heri 2 S. 3 ex hod. 9 L. S. Pontian com.
oct. & S. M. in L. & M. *Gl. Cr. Vesp.*
a cap. de seq. *¶ 3 mut. com. præc. & oct*
* FP.
- A 20 Sab. Felic. de Valois C. *dx L. 1 N.*
incip. Jonas com. oct. in L. & M. Gl. Cr
Vesp. a cap. de seq. *ut in 1 Vesp. com.*
præc. & Dom. *super muros Or. Dom.*
ult. p. Pent.
- A 21 † DOM. 26 ult. p. Pent. 5 9bris oct
S. Stanisl: C. *dx L. 1 N. Dom. 9 l. &*
com. Dom. in L. & M. *Gl. Cr Præf. Ttt.*
ult. Ev. Dom. Vesp. a cap. de seq. com.
præc. & Dom.
- R 22 F 2 Cæcilie VM. *dx off. pr. Gl. in*
Vesp. com. seq. & S. Felicitatis M. * FP.
- R 23 F 3 Clementis PM- *fdx 9 L. & com.*
S. Felic. *Suff. Gl. 2. or. S. M. 3 a cunct.*
Vesp. de seq. *¶ 3 mut. com. præc. & S*
Chryfogoni M. * FP. * *Plenil. h. 9. m.*
20 Vesp.

NOVEMBER

- A** 24 F 4 Joan. a Cruce C. dx L. 1 N. ex f.
 2 3 *Et* *hodie incip. Nahum. Habac. Soph.*
 9 L. & com. S. Chryfog. in L. & M. Gl.
 Vesp. a cap. de seq. com. præc.
- R** 25 F 5 Catharinæ V. M. dx non celeb.
 L. 1 N. fer. Gl. sine Cr. in Vesp. com.
 seq. & S. Petri Alexand. M. *FP.
- A** 26 F 6 Gregorii Thaum. EC. *sdx loc. pr.*
ex 17 huj L. 1 N. rma Et 2da Zacha-
as 3 Lect. ex cras 9 L. & com. S. Petri
Suff. Gl. 2 Or. S. M. 3 a eunct. Vesp: de
 seq. com. præc.
- A** 27 Sab. Præsentatio BVM. dx maj fuit
 21 huj Gl. Cr. Præf. B. Præsent. in Vesp.
 com. Dom. Suff. SS. cessant ad oct. Ep.
 in fine Compl. Alma Sero clauduntur
 Nuptiæ. Cras popul. denunc. p. temp. Adv
 jej f. 4 *Et* 6 ratne Vig.
- V** 28. † D O M. 1. Adventus 1 cl. de
 ea *sdx* ad prim. 4 Psalm *Confitemini cum*
Symb. prec. M. pr. sine Gl. 2 Et 3 or. not.
 Cr. Præf. Ttt. in Vesp. com. seq. & S. Sa-
 turnini EM.
- R** 29 F 2 Vig. sine jej. Cosmæ & Damian
 MM. *sdx fuit loc. pr. 3 8bris ex 27 7bris*
 L. 1 N. fer. com. fer. Adv. ac S. Satur-
 nini (in Off. nil de Vig.) Gl, 2 or. fer. 3
 Vig. 4 Saturnini ult. Ev. Vig. Vesp. de
 seq. com. fer. tnt. G

NOVEMBER

R 30 F 3 Andreæ Ap. *dx 2 cl. non celeb. off.*
pr. com. fer. in L. & M. Gl. Cr. Præf. Ap.
*in Vesp com. seq. & fer. * Decresc. h. 2*
*M. 38 p. merid. * FP.*

DECEMBER Dierum XXXI.

- R 1 F 4 jej. *ex præcept. Martini PM. sdx*
fuit loc. pr. 14 gbris ex 12 ejusd, com
fer. in L. & M. Gl. 3 Or. B. Deus Vesp.
a cap. de seq. com. præc. & fer.
- R 2 F 5 Bibianæ VM. *sdx L. 1 N fer. com*
fer. in L. & M. ut heri Vesp. de seq.
com. præc. & fer
- A 3 F 6 jej. *de præcept. Francisci Xav. C.*
dx com. fer. in L. & M. Gl. Vesp. a cap.
de seq. com. præc. & fer.
- R 4 Sab. Barbaræ VM. *dx PRP. com. fer.*
in L. & M. Gl. in Vesp com. Dom. & S.
Sabbæ Ab.
- V 5 DOM. 2 *Advent. 2 cl. de ea sdx. com.*
S. Sabbæ in L. & M. 3 or. B. Cr. Præf.
Ttt. Vesp. de seq. com. Dom,
- A 6 F 2 Nicolai EC. *dx non celeb. L. 1. N.*
fer. com. fer. in L. & M Gl. in pr. Eccl.
Cr. Vesp. a cap. de seq. o Doct. com,
*præc. & fer. * FP.*
- A 7 F 3 jej. *consu. Ambrosii EC. ED. dx.*
ad

f.
p.
2

dx
m
p.

m
q.

C.
ap.

er.
S.

m.
af.

N.
ccl.
m,

lx.
ad

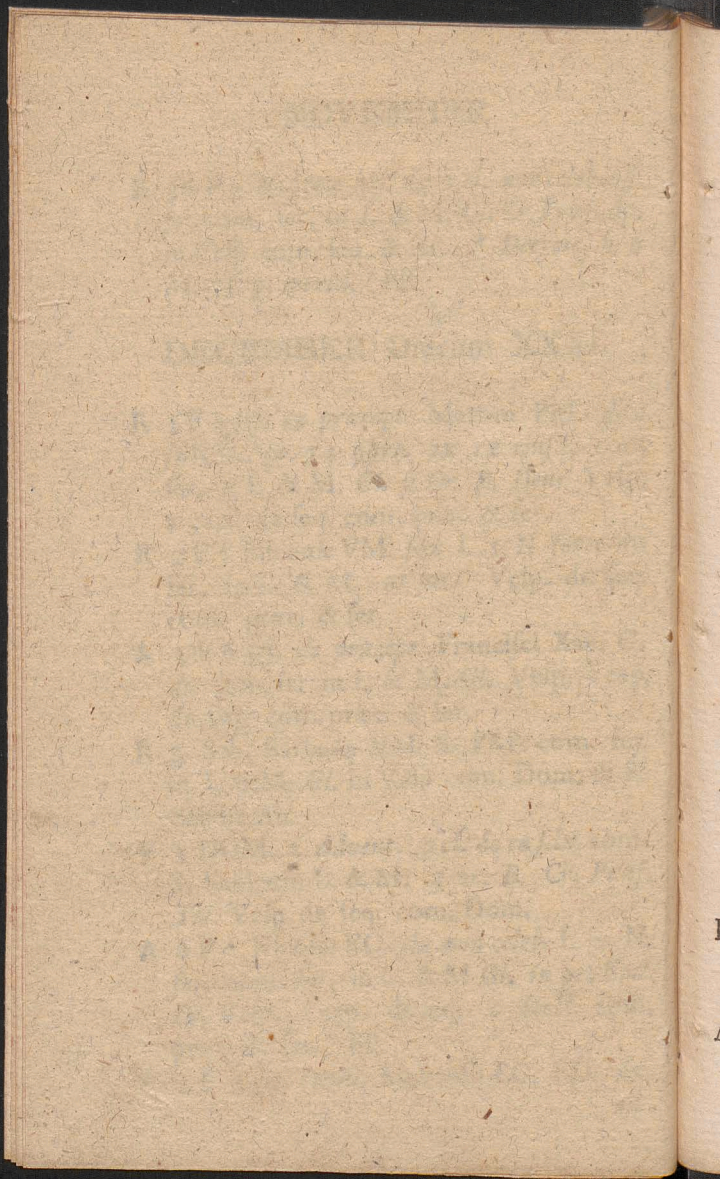

DECEMBER

- ad mat. v̄ 3 mut. com. fer. in L. & M.*
Gl. Cr. Vesp. de seq. com. præc. & fer.
** Novil. h. 11 m. 53 Vesp. * FP.*
- A 8 F 4 *jej. depræcept. CONCEPT. BVM.*
dx 2 cl. cum Oct. celeb. com. fer. in L.
& M. Gl. Cr. Præf. B. Concept. pr. tot oct.
*in Vesp. com. seq. & fer. * Cras examen*
Ordinand.
- A 9 F 5 *Petri Chryfolog. EC. dx fuit loc.*
pr. 5 ex 4 huj v̄ mut. com. oct & fer. in
L. & M. Gl. Cr. Præf. B. in Vesp. com.
oct. fer. ac S. Melchiad. PM.
- A 10 F 6 *jej depræcepto de 3 die inf. oct.*
B. sdx com. fer. ac Melh. in L. & M.
Gl. Cr. Præf. B. Vesp. a cap. de seq. com
oct. & fer.
- A 11 *Sab. Damasi P. C. sdx com. oct & fer.*
in L. & M. Gl. Cr. Præf. B. Vesp. a
cap. de Dom. com. præc. & oct.
- V 12 † *DOM. 3 Advent. 2 cl. de ea sdx*
com. oct. in L. & M. Gl. 3 or: non dic.
Cr. Præf. B. ad prim 4 Psal. cum Symb.
sine præc. Vesp. de seq. com Dom. & oct.
- R 13 F 2 *Luciæ VM. dx off. pr. com oct.*
& fer. in L. & M. Gl. Cr. Præf. B. in
*Vesp. com oct. & fer. * FP.*
- A 14 F 3 *de 7 die inf, Oct. B, sdx com. fer*
in L. & M. Gl. 3 or. S. Spirit Cr. Præf. B.

DECEMBER

- Vesp. de seq. *ut in 1 Vesp. com. fer.*
A 15 F 4 IV. TEMP. Oct. Jmmacul. B.
 V. dx L. 1 N. ex 5 Aug. ad Niv. 9 L. &
 com. fer. in L. & M. Gl. Cr. Praef. B. ult.
 Ev. fer. in Vesp. com. seq. & fer. *Ecce*
Ancilla Or. ex Dom. praec.
- R** 16 F 5 Eusebii EM. *sdx* Rf 8 Dne com.
 fer. in L. & M. Gl. 3 or. B. Deus in
 Vesp. com. fer. *letamini* * *Cresc. h. 4. m.*
8. mane.
- V** 17 F 9 IV. TEMP. de ea *sdx* Invit. Dom
 3 Adv. L. 3 de Hom. ad L. & H. Ant. *Const*
estote ad Bened. ex quo prec. flex. gen.
Or. pr. ad prim 4 Psal. prec. Dom. S in
rlq. Hor. M. pr. sine Gl. S Cr. Vesp.
de seq. com. fer. o Sapiaentia.
- A** 18 Sab. IV. TEMP. Expectatio Partus
 B, dx maj Off. pr. *aliq. loc. 9. L. de*
hom. & com. fer. quomodo in L. & M.
Gl. Cr. Praef. exspect. ult. Ev. fer. OR-
DINES SACRI in Vesp. com. Dom. o
Alonai * *Gras intimatur populo licitus*
esus carniū fut. Sab. non tn. voto vel
poenitentia obstrictis.
- V** 19 * DOM. 4 Advent. 2 cl: de ea *sdx*
 ad L. & Hor Ant. pr. ad prim. 4 *Psal.*
cum Symb. prec Dom. M. pr. Cr. Praef.
Tti. Vesp. de Dom. o Radix duplic.

DECEMBER

- V 20 F 2 *Vig. sine jej.* de ea *sdx* Invit. *prope est* Psalm. *de fer.* 2 L. *descript.* ad L. & Hor. *Ecce ad Bened. dixit Dnus prec flex gen. ad oes hor. Or. ex heri* (in off. nil de vig.) oes Mis. de vig *sine Gl. & Cr. 2 or. Dom præc 3 B. Deus Vesp. de de seq. com. fer. o Clavis or Dom.*
- R 21 F 3 Thomæ Ap. *dx 2 cl. non celeb.* com. fer. *Nolite Gl. 2. or. Dom. præc. Cr. Præf. Ap. in Vesp. com. fer. O Oriens * Judicia Spirit silent usq; in crast. Epiph.*
- V 22 F 4 *jej. de præcepto* de ea Invit Dom. Hym. *Adv. Psal. f. 4. L. de Script. ad L. & Hor. Propheta* ad Bened. *Ponam Or. Dom. prec. ad oes hor. flex gen. Mis Dom. sine Gl & Cr. ac omiff. Alle & V sequent. Vesp. fer. non Confundet ad Magf. e Rex dplc. prec. flex gen.*
- V 23 F 5 de ea *ut heri* ad L. & Hor. *de Si-on* ad Bened. *Ecce Completa riq. ut heri* Vesp. *ferial. O Emanuel dplc * Plenil. h. 9 m. 19 mane.*
- V 24 F 6 *Vig. Nat, Dni jej.* ad mat. *Invit pr. Psal. fer. 6 V Lect. & R. R. pr. ad L. & hor. Off. dx ad primam 3 Psal. M. pr. sine Gl. & Cr. Vesp. de seq. post Alma V post Partum Or. ut ibi * ab hac Vig. usq; ad Oct. Eph. phbnt Mis. Vor & Def.*

DECEMBER

- A** 25 ✠ Sab. NATIVITAS DNI dx 1. cl. cum Oct. off. pr. 3 Mis. in oibus Gl. Cr. Præf. Coment pr. p. tot oct. in 1 Mis. Spr. die Noctem in 2 Mis. com. S. Anastas. in 3 Mult. Fu. Ex Epiph. * in 1 & 2 Mis. non fit ablut. nec purificatio Calicis, sed in alio Vase mundo, non extergit: Calix nec extra Corporale ponitur, nec ei purificatorium imponitur dic. tn. quod S Corpus in 3 Mis. Ablutio ex Vase Calici infunditur ante ablutionsm digit. si hab. una Mis. dic 3 nec licet 2 celebrare plura vide in anteriorib. Direct. in Vesp. com. seq. & OO. MM: Ant. & Or. de Comm. MM: loc. Solemn, dic. comm.
- R** 26 ✠ DOM. vacat Stephani Proto M dx 2 cl. cum Oct. com. OO. MM. & Oct. in L. & M. Gl. com. MM: ex Mis Salus Cr. Præf. ut heri Bened. avenæ Vesp. de Nat. a cap. de S. Steph. com. OO. MM. & seq. ac oct.
- A** 27 F 2 Joan. Ap. dx 2 cl. cum Oct. non celeb. com. octav. Nat. & S. Steph. in L. & M. Gl. Cr. Præf. ut ante Bened. vini Vesp. de Nat. a cap. de S. Joan. com. seq. & Octavar.
- V** 28 F 3 Innocent MM. dx 2 cl. cum oct. Te Deum Gl. alle Jte Mis. est non dic. com.

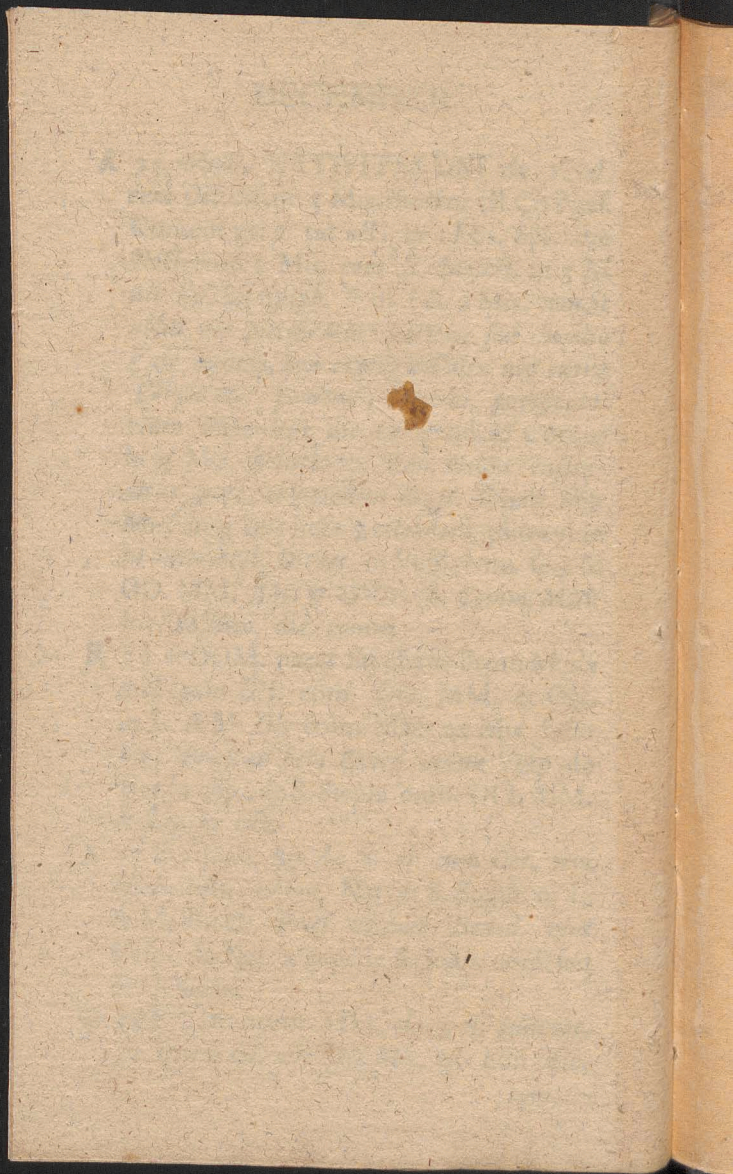

DECEMBER

- com. Octavar. in L. & M. Cr. Pref. ut ante Vesp. de Nat. a cap. de Jnnoc. com seq. & Octavar.*
- R 29 F 4 Thomæ EM. *sdx com. Octavar. in L. & M. Gl. Cr. Pref. Oct. Vesp. de Nat. Sdplci a cap. de seq. com. præc. & Octavar.*
- A 30 F 5 DOM. inf. Oct. Nat. *sdx ut in fest. com. 4 Octavar. in L. & M. pr: Gl. Cr. Pref. Oct. Vesp. dx de Nat. a cap. de seq. com. Dom. & 4 Octavar * Decresc. h. o m. 6 mane.*
- A 31 F 6 Sylvestri PC. *dx com. 4 Octavar. in L. & M. Gl. Cr. Pref. Oct. Vesp. de Circum sine com. Litera Martyrologii pro Anno seq. D magnum.*

Ad Maiorem Dei Gloriam & OO. SS.
Venerationem.



ELEN-



ELENCHUS

PRÆLATORUM & CANONICORUM

*Insignis Collegiæ Varsaviensis S. Joannis
Baptistæ,*

PRÆLATI

DECANUS Princeps Michael PONIATOWSKI
Episcopus Plocens. Coadjutor Cra-
coviensis.

ARCHIDIACONUS Christophorus Szembek
Dux Sielunensis Episcopus Coadjutor
Plocensis.

Onuphrius Szembek Coadjutor.

PRÆPOSITUS Josephus Kochanowski
Cantor Kijov.

CUSTOS Antonius Ostrowski Primas Archi-
Episcopus Gnesnen.

Andreas Szoldrski Coadjutor.

SCHOLASTICUS Blasius Szymanowski

Thadæus Staniszewski Coadjutor

CANCELLARIUS Samuel Stuszewski.

Thomas Ostaszewski Coadjutor.

CANTOR Michael Wierzbowski.

CANONICI.

Casimirus Rokitnicki Suffrag. Plocensis.

Josephus Sumiński Coadjutor.

Theodorus Siemiński Decanus Gnesnen-
Theodorus Moranti.
Alexander Nowicki.
Franciscus Drewnowski Judex Surrog.
Gasparus Czecziszewski Episcopus Coad:
Kijovien Judex Surrog.
Onuphrius Szembek.
Jacobus Dziewanowski.
Chrvstophorus Zorawski Canonicus
Cracov & Varm.
Josephus Hiż
Franciscus Meline.
Constantinus Kufzel.

CENSORES LIBRORUM.

Jacobus Dziewanowski Canon: Vars.
Sebastianus Woliński Congreg. Miss.
Andreas Janocki Canonicus Kijov.
Paulus Fischer Scholar: Piarum.

Examinatores Profynodales.

Onuphrius Szembek Archid: Coad: Vars.
Jacobus Dziewanowski.
Joannes Łośmiński Regens Sem: ad S.
Joannem.
Michael Krug Vic Reg: Sem. ad S. Joan.

Andreas Pohl Cong. Mifs.
Sebastianus Woliński Cong. Mifs.

Examinatores Ordinarii.

Franciscus Drewnowski Canon: Vars.
Onuphrius Szembek.
Joannes Wędrychowski
Joannes Łośmiński.
Michael Krug.
Nicolaus Siemiński Visitat. Congreg.
Sebastianus Woliński.
Franciscus Silbernig Congreg: Mifs.

Professores Se Theologia.

Paulus Fischer Scholarum Piarum
Andreas Marciani Congreg. Cler. Reg
Theat.
Jordanus Czyżkowski Ordinis Prædicat.
Martinus Grus Ordinis S. August.
Antonius Baranowski Ord. S. Francisc.
Convent:
Dionysius Kowalkiewicz ord: S. Franc:
Reff: Guard:
Zeno NeoSedlens. Ord: S. Francisci
Capuc.
Bertholdus a S. Adalb: Ord: Carmel:
strict: observ:
Andrianus a S. Theress: Ord: Carmel:
Discal.

Isidorus Filaszewicz Ord: Præd: de ob-
fer.

CATHALOGUS MORTUORUM

Anni 1777 & 1778.

Josephus Lenard Altarista Colleg: Vars:
Ann: 36 Die 24 1obris.

2 Carolus Szaff. Præpositus Gorenfis 38
Ann: Die 31 Jan.

1 Joannes Lesiewski Pœnitentiarius ad
Paroch: Leviczyn ann: 42 Die 7ma Januar:

Franciscus Libert Senior Psalterist: Coll:
Vars. ann: 54 Die 27 Martii.

Augustinus Schwartz ann: 55 per 22.
annos Insignis Concionator ac Præses Con-
greg: German: Vars.

Stephanus Raczyński Clericus Min: Ord
ann: 22 Sem: ad S. Joan: Alumnus.

DECRETA

& Scitu necessaria

1 Dum fit Expositio SS. sacramenti in Do-
minicis privilegiatis, debet celebrari Missa
in colore convenienti Officio, etiam Viola-
ceo Die 29 Ian: 1752 *in una Ord. Carm.*
Provin: Polon.

Hij

2. Crux parva cum imagine Crucifixi. Super tabernaculum, in quo asservatur SS Sacramentum, non sufficit in Missa, sed alia Crux in medio Candelabrorum poni debet *in Rossanen.*

3 Iuxta Rubricas Crux inter Candelabra collocari debet, sine Cruce enim Sacrificium Missæ absolvi non potest, mos sive magis abusus ita invaluit, tam tenuem & exiguam Crucem apponere, ut ipsius Sacerdotis & populi assistentis oculos pene effugiat, hinc Benedictus XIV Constitutione accepimus 16 Julii 1746 Iussit. ut talis Crux inter candelabra collocetur. ut a Sacerdote & populo commode videri queat.

4 Potest Episcopus cogere Sacerdotes Sæculares, ut audiant Confessiones Sacramentales cum Superpelliceo & stola, & Regulares cum Stola tantum Die 28 Aug: 1628. in Casertana. Stola violacei coloris Rit. Rom. de penit. Tit. 3 cap. 1 Num. 9.

5 Cruces, quæ fiunt a Sacerdote super oblata non sunt faciendæ manu transversa, sed manu recta intransversa parte Crucis D. 4 Aug. 1663 contra hoc multi peccant formando Cruces nimis celeriter & ita ridicule, ut adstantes admirentur.



TABULA

ORTUS & OCCASUS SOLIS.

In horizonte Varfaviensi Grad. 52 Min. 14.

| Dies | JANUARIUS | | | | FERRUARIŏ | | | | MARTIUS | | | |
|------------------------------------|-----------|----|--------|----|-----------|----|--------|----|---------|----|--------|----|
| | Ortus | | Occafŏ | | Ortus | | Occafŏ | | Ortus | | Occafŏ | |
| 1 | 8 | 12 | 3 | 48 | 7 | 32 | 4 | 28 | 6 | 39 | 5 | 26 |
| 5 | 8 | 8 | 3 | 52 | 7 | 26 | 4 | 34 | 6 | 31 | 5 | 29 |
| 10 | 8 | 3 | 3 | 57 | 7 | 16 | 4 | 44 | 6 | 21 | 5 | 30 |
| 5 | 7 | 56 | 4 | 4 | 7 | 1 | 4 | 45 | 6 | 10 | 5 | 50 |
| 20 | 7 | 50 | 4 | 10 | 6 | 57 | 5 | 3 | 6 | 0 | 6 | 0 |
| 25 | 7 | 43 | 4 | 17 | 6 | 47 | 5 | 13 | 5 | 50 | 6 | 10 |
| 30 | 7 | 35 | 4 | 25 | 6 | 30 | 5 | 23 | 5 | 39 | 6 | 21 |
| D. APRILIS MAJUS JUNIUS | | | | | | | | | | | | |
| 1 | 5 | 35 | 6 | 25 | 4 | 37 | 7 | 28 | 3 | 53 | 8 | 7 |
| 5 | 5 | 37 | 6 | 33 | 4 | 30 | 7 | 30 | 3 | 49 | 8 | 11 |
| 10 | 5 | 17 | 6 | 43 | 4 | 21 | 7 | 39 | 3 | 45 | 8 | 15 |
| 15 | 5 | 10 | 6 | 53 | 4 | 14 | 7 | 46 | 3 | 43 | 8 | 17 |
| 20 | 5 | 0 | 7 | 2 | 4 | 11 | 7 | 52 | 3 | 42 | 8 | 18 |
| 25 | 4 | 48 | 7 | 12 | 3 | 55 | 7 | 59 | 3 | 43 | 8 | 19 |
| 30 | 4 | 39 | 7 | 21 | 3 | 40 | 8 | 5 | 3 | 44 | 8 | 13 |
| D. JULIUS AUGUSTUS SEPTEMBER | | | | | | | | | | | | |
| 1 | 3 | 53 | 8 | 7 | 4 | 25 | 7 | 35 | 5 | 17 | 6 | 43 |
| 5 | 3 | 55 | 8 | 5 | 4 | 52 | 7 | 28 | 5 | 25 | 6 | 35 |
| 10 | 4 | 0 | 8 | 2 | 4 | 30 | 7 | 21 | 5 | 34 | 6 | 26 |
| 15 | 4 | 3 | 7 | 57 | 4 | 49 | 7 | 11 | 5 | 44 | 6 | 16 |
| 20 | 4 | 10 | 7 | 40 | 4 | 57 | 7 | 0 | 5 | 52 | 6 | 7 |
| 25 | 4 | 16 | 7 | 44 | 4 | 5 | 6 | 55 | 6 | 4 | 5 | 56 |
| 30 | 4 | 22 | 7 | 30 | 4 | 15 | 6 | 46 | 6 | 13 | 5 | 47 |
| D. OCTOBER NOVEMBER DECEMBER | | | | | | | | | | | | |
| 1 | 6 | 16 | 5 | 44 | 7 | 15 | 4 | 45 | 7 | 59 | 4 | 1 |
| 5 | 6 | 24 | 5 | 36 | 7 | 22 | 4 | 38 | 8 | 3 | 3 | 57 |
| 10 | 6 | 32 | 5 | 26 | 7 | 29 | 4 | 20 | 8 | 6 | 3 | 54 |
| 15 | 6 | 43 | 5 | 17 | 7 | 38 | 4 | 22 | 8 | 8 | 3 | 52 |
| 20 | 6 | 52 | 5 | 8 | 7 | 45 | 4 | 15 | 8 | 10 | 3 | 50 |
| 25 | 7 | 2 | 4 | 58 | 7 | 52 | 4 | 8 | 8 | 19 | 3 | 51 |
| 30 | 7 | 10 | 4 | 40 | 7 | 59 | 4 | 2 | 8 | 20 | 3 | 40 |



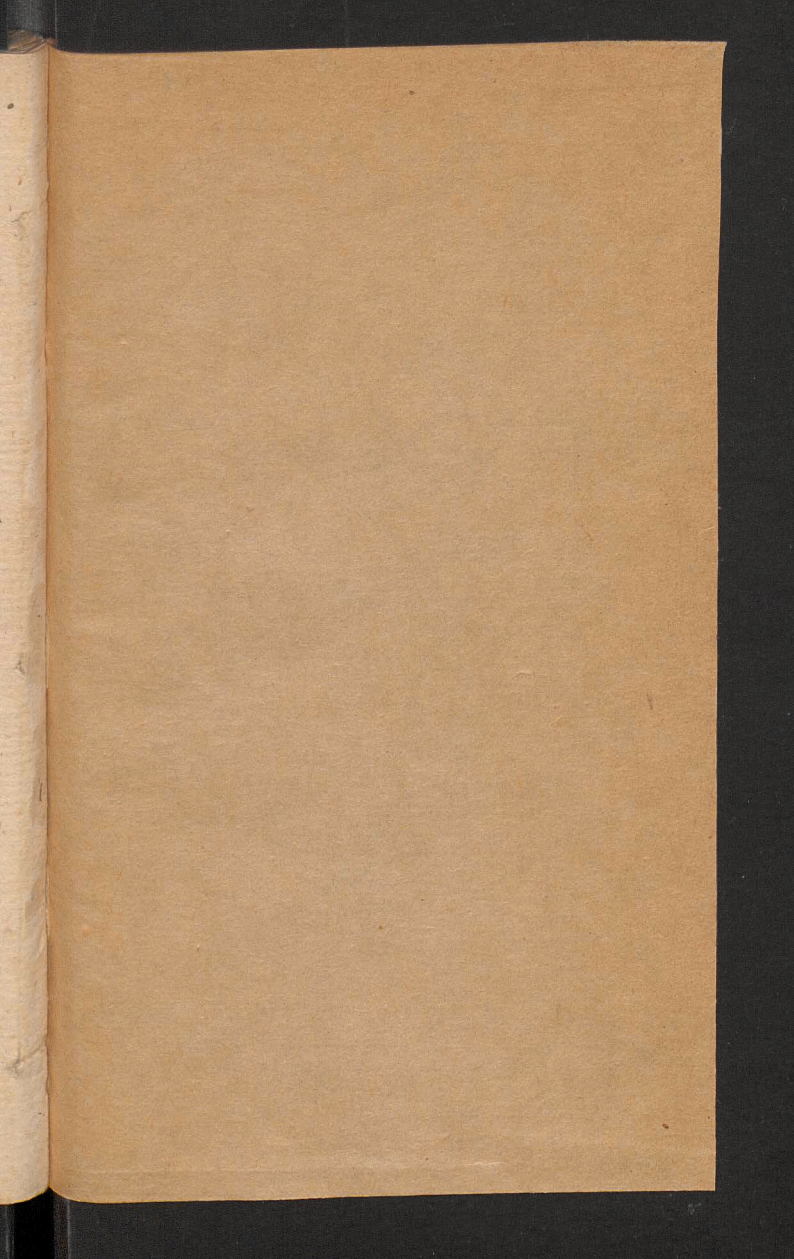

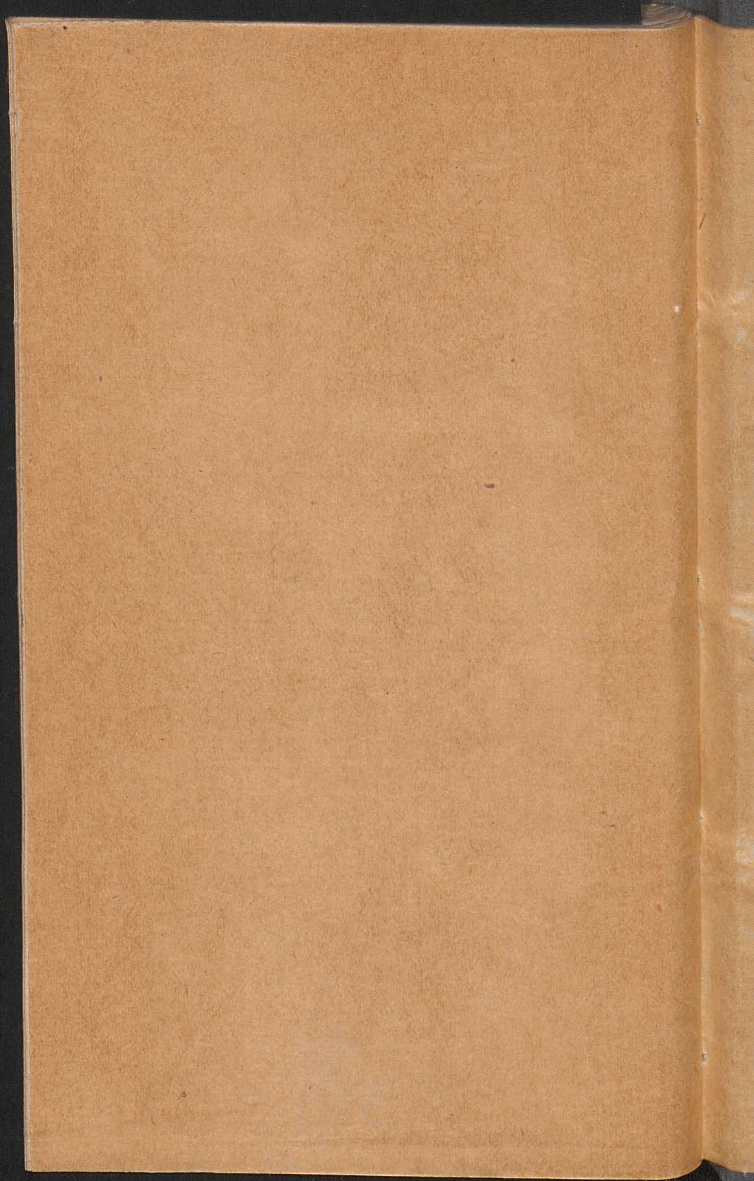

Biblioteka Jagiellońska



stdr0018959

