



Gazeta Powiatowa

powiatu świętochłowickiego.

Świętochłowice, dnia 28-go grudnia 1929 r.

Wychodzi co sobotę. Redaktor: Siwy, dyrektor biur, Wydział Powiatowy Świętochłowice.
Telefon: Król. Huta 1605, 1611, 1612, 1646, 1647; Katowice 99.

Treść:

1. Statut gminy N. Hajduki dot. zniekształcenia ulic i placów.
2. Dodatek do statutu gm. Lipiny w przedmiocie poboru podatku od umów przeniesienia własności nieruchomości.
3. Dot: wyłudzenia wsparć.
4. Dot: urlopowania Naczelnika gminy W. Hajduki i Naczelnika

- Urzędu okręgowego w Chebzin.
5. Odezwa w sprawie ustawienia zastłon odśnieżnych.
6. Komunikat.
7. Inzeraty.

DZIAŁ URZĘDOWY

1.

Statut

**miejskowy dot. zniekształcenia ulic i placów
w gminie Nowe Hajduki**

Na mocy § 3 ustawy z dnia 15. lipca 1907 r. (zb. ust. str. 260) dot. zniekształcenia miejscowości oraz § 6 ordynacji gmin wiejskich z dnia 3. lipca 1891 r. (zb. ust. str. 233) wydaje się za zezwoleniem Rady gminnej następujący statut miejscowy:

§ 1.

Tablice reklamowe, napisy i obrazki oraz szafki wystawowe wolno wywieszać tylko za osobnym zezwoleniem władzy policyjno-budowlanej.

Zezwolenia nie udziela się jeśli zamierzona reklama zeszpeciłaby wygląd ulic, placów i miejscowości wogóle.

§ 2.

Statut miejscowy wchodzi w życie z dniem ogłoszenia w Gazecie powiatowej i znosi dotychczasowy statut miejscowy z dnia 24. maja 1913 r.

Nowe Hajduki, dnia 29. listopada 1929 r.

Naczelnik gminy

(pieczęć)

(—) Nowak.

Uchwała.

Statut niniejszy dot. zniekształcenia ulic i placów w gminie Nowe Hajduki zatwierdza się na podstawie § 6 ustawy o ustroju gmin wiejskich z dnia 3. VII. 1891 r. (zb. ust. str. 233).

Świętochłowice, dnia 14. XII. 1929 r.

Komisaryczny Wydział Powiatowy

(—) Szaliński, Sobel, Tkocz, Szymonek, Sieja.

Za zgodność

Świętochłowice, dnia 16. XII. 1929 r.

Przewodniczący

Wydziału Powiatowego

z p. podpis (—) Dr. Flach.

5.

Odezwa

do sąsiadów gruntowych linii kolejowych
w sprawie
ustawienia zasłon odśnieżnych.

W związku z blizającą się zimą a temczasem koniecznością użycia środków możliwie najskuteczniejszych, zabezpieczających ochronę linii kolejowych przed zawiejami śnieżnymi, Zarząd Kolejowy, korzystając z doświadczenia nabytego w walce z niezwykle ujemnymi dla ruchu kolejowego skutkami ubiegłej zimy, zamierza przystąpić w najbliższych dniach do ustawienia zasłon odśnieżnych na najbardziej zagrożonych miejscach szlaków kolejowych, w odległościach odpowiadających lokalnym warunkom terenowym i kierunkowi wiatru.

Zasłony te ustawione będą **tylko na czas zimy**, zaś rozbiórka tychże nastąpi w porze nie budzącej obawy ponowienia się zasp, przyczem w pierwszym rzędzie zdemontowane zostaną zasłony stojące na polach obsianych.

Ze względu na zamierzoną ochronę doniosłego interesu tak publicznego jak i jednostek prywatnych, korzystających z usług publicznej komunikacji kolejowej oraz dla zaoszczędzenia Skarbowi Państwa wysokich a nieproduktywnych wydatków na walkę z skutkami zawiej śnieżnych wzywa się wszystkich sąsiadów gruntowych linii kolejowych, by nie sprzeciwiali się ustawieniu zasłon odśnieżnych na ich gruntach przez Zarząd Kolejowy.

Zaznacza się, że za wszelkie szkody, mogące powstać z powodu ustawienia tych zasłon, Dyrekcja Okręgowa Kolei Państwowych w Katowicach bierze całkowitą odpowiedzialność.

Świętochłowice, dnia 20. XII. 1929 r.

Starosta

(—) Szaliński.

KOMUNIKAT

6.

Zamiast kart noworocznych — datek dla gruźliczych.

Corocznie wydajemy w czasie Nowego Roku na karty gratulacyjne pewną kwotę pieniędzy, którą w tym roku należałoby użyć na cele pożyteczniejsze ze względu na ogólną biedę, panującą w kraju.

Brak gotówki i niskie zarobki, a co pozatem idzie, niedostateczne odżywianie, przyczyniło się do niesłychanego rozpowszechnienia gruźlicy w rodzinach robotniczych, gdzie choroba ta dziesiątkuje przede wszystkim dzieci. Dla ratowania cho-

rych i zabezpieczenia przed zarażeniem zagrożonych, Towarzystwo Walki z gruźlicą na której czele stoi P. Wojewoda zorganizowało bezpłatne poradnie przeciwgruźlicze w Katowicach, ul. Andrzeja 9. (Dr. Kujawska), w Królewskiej Hucie, ul. Wandy 68. (Dr. Spyra), w Siemianowicach ul. Sobieskiego 2. (Dr. Herman), w Szopienicach ul. Kolejowa 1. (Dr. Szpiler), w Wielkich Hajdukach ul. Szpitalna „Rewir”. (Dr. Mierzowski), w Rudzie Śl. ul. Szopena 6. (Dr. Dzieża), w Świętochłowicach ul. Ficka 1. (gmach przed starostwem) (Dr. Hessek), w Tarnowskich Górach ul. Przemysłowa 19. (Dr. Szpil), w Mikołowie Rynek. (Dr. Adamczewski), w Rybniku plac kościelny 2. (Dr. Mirenek), w Bielsku ulica Blichowa 62. (Dr. Baum), w Cieszynie w gminnym urzędzie zdrowia. (Dr. Korell), w Szarleju w gmachu dawniejszej szkoły ewangelickiej. (Dr. Boaciański), w Mysłowicach ul. Szkolna 3. (Dr. Obremba).

Jak bardzo były potrzebne te przychodnie wskazuje wrastająca ich frekwencja. W miesiącu listopadzie było pod stałą opieką tych przychodni 6.735 osób.

Sprawność przychodni zależna jest od ich finansowego uposażenia. Niewątpliwie społeczeństwo przyjmie chętnie propozycję zastąpienia w tym roku kart gratulacyjnych na rzecz gruźliczych. Wszelkie ofiary na ten cel można wpłacać do Administracji gazet lub bezpośrednio na konto czekowe Towarzystwa Walki z gruźlicą nr. 304873 w P. K. O. w Katowicach.

OGŁOSZENIA

7.

SKŁAD ZELAZA

Artykuły dla Kopalń i hut:
materiały budowlane. Sprzęty
domowe i kuchenne, wielki
wybór w artykułach szklan-
nych, porcelanowych, fajans.,
emaljowych i metalowych.

Wilhelm Koeppel
Świętochłowice, Wolności 3

Tel. 615 i 1412.

JERZY HYZA

Mistrz malarski

Świętochłowice, ul. Kolejowa



Wykonanie wszelkich robót malarskich.

Śląska fabryka likierów i wódek

- U L -
WIELKIE HAJDUKI

- Hurtowny handel -
piwa i win

Generalne zastępstwa
dla Cognac Martin & Rogie
i Cognac Monnet & Comp

Telefon
Nr. 537.

L. PIOTROWSKI

Budowniczy

Przedsiębiorstwo robót budowlanych

Wykonuje wszelkie projekty, kosztorysy, statyczne obliczenia, i wszelkie roboty wchodzące w zakres budownictwa pod i nadziemnego

Szarlej,
ul. Piekarska 33 / Telefon nr. 56

GRANITPOL

Kamieniołom Granitu w Tomaszgród.

pow. Sarny.

Dostawa kamieni z granitu
do brukowania, krawężników,
słupów, płyt, schodów,
☞ pomników, i t. d. ☞

Artykuły specjalne z granitu

Biuro sprzedaży:
Wielkie Piekary, ulica Marjacka nr. 9

A. Kutzke

Przedsiębiorstwo Robót Podziemnych

Tiefbauunternehmung

Telefon: 1007

Mieszkanie: 1342



Królewska Huta

ulica Sobieskiego 12.



Oddział - Filiale
Wielkie Hajduki.

Leon Dymaczewski

Mistrz Brukarski

ul. Lompy 2, **KATOWICE** Telefon 3007

wykonuje wszelkie roboty brukarskie
— — — — —
oraz ziemne.

Budowa ulic z kostki drewnianej.

Wykonanie wszelkich rodzajów chodników z płyt cementowych różnych wymiarów i kamieni mozaikowych według wzorów.

Specjalność:

Wykonanie bruku systemu zalewania.

Wszelkim Urzędom Gminnym i Powiatom, które raczyli mnie popierać,

życzę

DOSIEGO ROKU!

Fabryka Maszyn „Transport“

dawn. JAN MARTIN, Sp. z. odp.

dawn. JAN MARTIN, Sp. z o. odp.

WIELKIE HAJDUKI G. SI.

Program Fabrykacyjny. Budowa kompletnych urządzeń:

Przesiewacze dla węgla:

Wyrotniki, Ruszta sortownicze, Sita sortownicze, Taśmy ładownicze i przebiegadła taśmowe, Zeskładniki kubełkowe, taśmy transportowe, łamacze węgla, Wyroby blaszane etc.

Płóczki dla węgla:

Maszyny osadowe, Sita odwadniające, Bębny sortownicze, Pompy dla wody płóczonej-

Maszyny dla Koksowni:

Maszyny do wytłaczania koksu, wózki węglowe do napełnienia, Urządzenia do podnoszenia drzewi.

Urządzenia przewozowe:

Przenośniki taśmowe, przesuwne i stałe, Ślimaki przenośne, Przesuwne urządzenia sitowe, Podnośniki kubełkowe.

Dźwigi:

Szpunice dźwigarowe, Żórawie chwytające, Obrotowe żórawie bramiaste, koźły do podnoszenia etc.

Przemysł Chemiczny:

Mieszadła, Stągwie, Zbiorniki wszelkiego rodzaju, Bębny osuszające. Roboty blacharskie, Konstrukcje żelazne, Wózki kopalniane, wózki wywracalne, Odlewnia żelaza i odlewnia metali, Blachy dziurkowane, wszelkiego rodzaju aż do 24 mm grub., Montowanie i demontowanie we wszelkich rozmiarach.

Górnośląsk. Zjednoczone Huty Królewska i Laura

Spółka Akcyjna Górnico-Hutnicza

Katowice, ulica Kościuszki Nr. 30

Telef.: Katowice 600-899-2262-2263. -- Skrót Telegr.: Laurasprzedaż, Katowice

Oddział: **HUTA ZGODA** koło Świętochłowic

wyrabia walce drogowe motorowe na ropę typu Kemna-Zgoda trzykołowe o wadze 10,5 i 13,5 tonn oraz dwukołowe o wadze 4 tonn bez dodat. obciążenia.

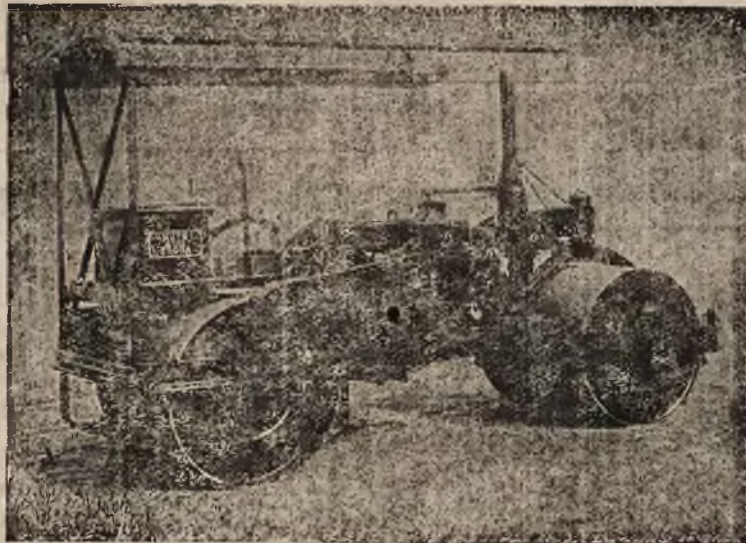

Walec „Tandem” dwukołowy

Najwyższa jakość walcowania przy najróżniejszych zadaniach.

Całkowita pewność pracy oraz łatwa obsługa.

Niezwłoczne rozpoczęcie pracy.

Szybka zmiana biegów i łatwość sterowania.

Minimalne koszty utrzymania.