

kalhomo



BIBLIOTHECA
UNIV. IAGELL.
CRACOVENSIS

6713

1782

Czasopismo

Nov. St. De

1782

1782



1782

Teol. 9402



6713

Biblioteka Jagiellońska



stdr0018961

O R D O
DIVINI OFFICII

Ad usum
ARCHIDIACONATUS VARSAVIENSIS

Et
*Regio - Insignis Ecclesiæ Collegiatæ Sancti
Joannis Baptistæ*

Pro Anno Domini 1782.

Authoritate & mandato
ILLUSTRISSIMI EXCELLENTISSIMI

Ac
REVERENDISSIMI DOMINI DOMINI.

ANTONII ONUPKRIS

De Okęcie

O K E C K I

*Dei & Apostolicæ Sedis Gratia E-
PISCOPI Posnaniensis & Var-
saviensis Supremi Regni CAN-
CELLARII Ordinum Aquilæ
Albæ & S. Stanislai Equitis.*

PROPOSITUS.

VARSAVIÆ



Typis Sacræ Regiæ Majestatis.

IN AVITUM STEMMA

Illustrissimi Excellentissimi ac Re-
verendissimi Domini
LOCI ORDINARII.



Vexillum, rutilamque Crucem non omine vano
PRESUL in eximio *Stemmata* noster habet:
Hoc cupit, Hac cunctis intendit viribus, ut sit
Munimen Patriæ, Religionis honor,
Felices anni sub tali PRÆSULE current,
Qui, quod præsignat Stemmata, totus agit,

REVOLUTIONES

ANNI 1782.

Aureus Numerus	-	-	XVI
Epacta	-	-	XV
Cyclus Solaris	-	-	XXVII
Indictio Romana	-	-	XV
Litera Dominicalis	-	-	F
Litera Martyrologii	-	-	9.
Pontificatus Pii VI. Annus	-	-	VII
Ab Inauguratione PRÆSULIS NOSTRI	-	-	
Feliciter moderni a Die 23 Martii	-	-	III

Festa Mobilia.

Septuagesima	-	-	27 Jan.
Dies Cinerum	-	-	13 Febr.
Pascha	-	-	31 Martii
Ascensio Dni	-	-	9 Maij
Pentecostes	-	-	19 Maij
Corporis Xpi	-	-	30 Maij
Dom: 1ma Adventus	-	-	1 Decem:

IV. Temp: Examen Ordinandorum Ordines Sacri Vig. cum jejunio Festa celeb: per † Festa Palatii P. A. p. Lunationes an- notantur.



JANUA-

JANUARIUS Dierum XXXI.

- A † 1. F. 3. CIRCUM. DNI dx 2. cl. oia pr.
com. null, Gl. Cr. Præf. comcant, Nat. in
Vesp. com. seq. Or. pr.
- R. 2 F. 4. Oct. S. Steph. M. dx com. S. Joan
& Innoc. in L. & M. Gl. Cr. Præf. Nat.
Comcant Comnes Vesp. a cap. de seq, com.
præc. & SS. Jnnoc.
- A 3 F. 5. Oct. S. Joan: Ap. dx com. SS. Jnnoc:
in L & M. Gl. Cr. Præf. Ap, in Vesp. Ant.
valde com. seq. ut in 1 Vesp.
- R. 4. F. 6. Oct, SS, Jnnoc, dx in 3. Noct.
pro 2 Ant, die isti in 8. y add. Gl. Pat.
Te Deum in M. Gl. sine Cr. Præf, Nat. in
Vesp. com. Vig. & S. Telesph. M.
- A 5. Sabb. Vig. Epiph. sine q. de ea sdx
off. ut in Circum. Lect. pr. com. S.M. in
L. & M. pr. Gl. 3. or. B. Deus sine Cr.
Præf. Nat. ad prim. non die. preces Vesp.
de seq. * hod. & p. oct. prohib. Miss.
Vot. & Def.
- A † 6. DOM vacat EPIPH. DNI dx r.
cum oct. dicto Pat. Ave Cr. die. absolute
asserite in M. Gl. Cr. Præf. Comcant. pr. p.
oct. Bened: auri Vesp. de fest. * Cras
aperiunt. Nupt. * Judic Spirit. reasf.
- A 7 F. 2. de 2 die inf. oct. sdx Lect. ex 2 die in
M. Gl. 2. or. Beus 3. Eccl. up. Pap. Cr.
Præf. comcant pr. Vesp. de oct. * Decreſc.
h. o minut 19: mane.
- A. 8 F. 3. de 3. die oct. sdx Lect. ex 3. die
M's. & Vesp. ut heri.
- A 9 F. 4 de 4. die oct. sdx oia ut heri.

A 10.

PH3
I

aa Missel 3. Pro defunctis

Die Vacat. An. ~~Abbas~~ III

~~Die Miss. von~~
~~Mon. Vacat.~~ III

Die 2da pt Epipha III

Die 3tia pt Epipha III

Comes - - -

Die 4da pt Epipha III

Tringyphina

~~Ms. Miss. R.~~

Die 5ta pt Epipha III

~~Post Karol~~

Die 2da Comend. - III

D. 3. - - - III

D. 4. - - - I

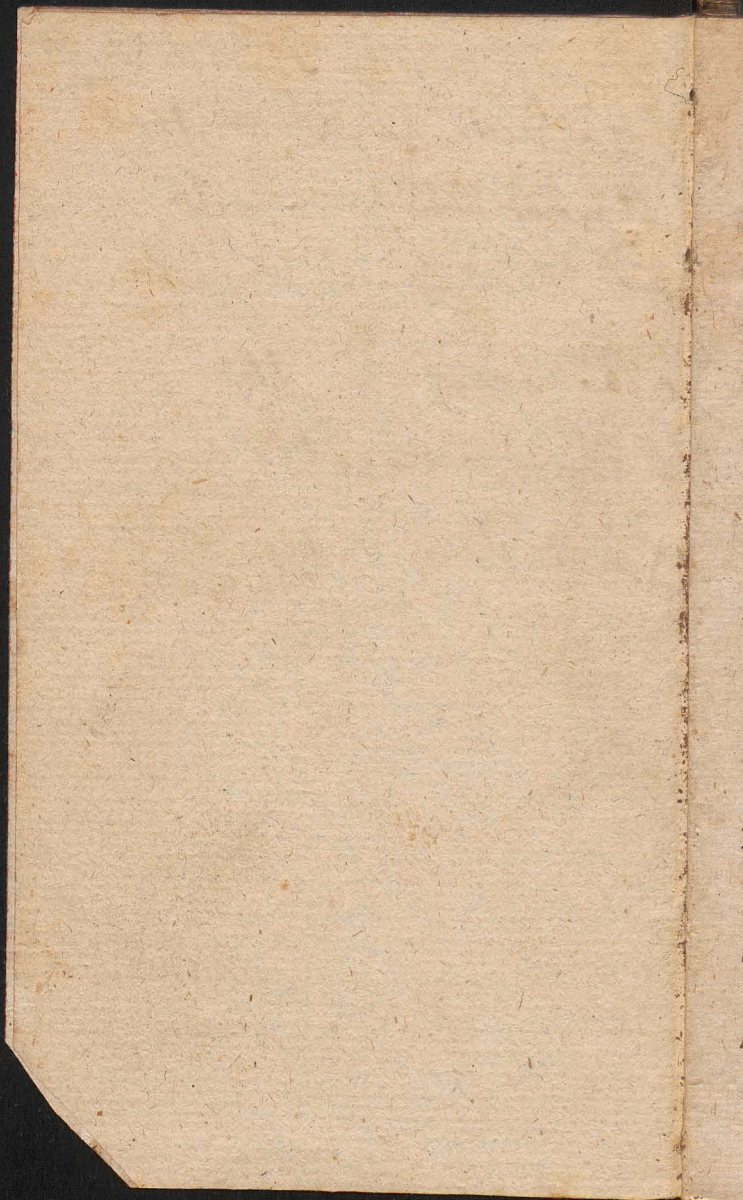

JANUARIUS

- A 10 F. 5. de 5. die oct. *sdx* riq. *ut heri*
Vesp. de oct. com. S. Hygini P. M.
- A 11 F. 6 de 6. die oct: *sdx* com. S. Hyg. in
L. & M. Gl. 2 or. M. 3. B. Deus Cr-
Præf. oct. Vesp. a cap. de seq. Ant. Re-
mans. com. oct, admoniti ψ oes.
- A 12 Sab. de Dom. inf. oct. Ep. *sdx* off.
ut inf, oct. L. 1, N. ad Rom: comend. 2 &
3 Noct. *ut in Dom,* com. oct. in L. & M.
Gl. Cr. Præf. oct, Vesp. de seq. *ut in 1.*
Vesp. or. pr. com. Dom. *fili* ψ oes.
- A † 13 DOM. vacat Oct. Epiph. *dx* L. 1. N.
Incip. Ep. 1. ad Cor. *ut in Dom,* 1, p. Ep.
riq. *ex oct,* M. pr. Gl. Cr. Præf. oct. in
Vesp. com. seq. & S. Felic. M. * Novil.
h 8. m. 19 Vesp.
- A 14 F. 2. Hilarii EC. *sdx* L. 1. N. $\&$ Ego
9 L. & com. S. Fel. Suff. SS. *reafs-* Gl.
2. or. M. 3. B. Deus Præf: Conn. Spr. dic.
nisi alit. not. Vesp. de seq. com. præc. ψ .
elegit & S. Mauri *Euge* ψ *just.* ex Laud.
- A 15 F. 3. Pauli Erem. C. *dx* L. 1. N. omni-
no 9. L. & com. S. Mauri Ant. *simil.* in L.
& M. Gl. in Vesp. com. seq.
- R 16 F. 4. Marcelli PM. *sdx* L. 1. N. *audet*
 $\&$ 8. Dne Suff. in M. Gl. 2. or. B. Deus 3.
Eccl. Vesp. de seq. com. præc. * In Coll.
cras hab. *Vot. ratne Diei Nat. S.R.M.*
- A 17 F. 5. Antonii Ab. C. *dx* L. 1. N. *de*
quibus Gl. Vesp. de seq. com. S. Pauli
præc. & S. Priscæ V. * FP.
- A 18 F. 6. Cathed. S. Petri Rom. *dx* maj
9. L. S. Pris. com. S. Pauli & S. Pris. in

JANUARIUS

- L. & M. Gl. Cr. Præf. Av in Vesp. com.
S. Pauli & seq ac SS. MM. Marii * FP.
- R 19 Sab. Henrici E.M. P R.S: dx L. r. N.
a milet. 9. L. & com. SS. MM. in L. &
M Gl. Vesp. de seq. com. præc. & Dom.
suscep.
- A † 20 DOM. 2, p. Ep. SS. Nomin. Jesu.
dx 2 cl. Off. pr. 9. L. & com. Dom: in L.
& Mis. Gl. Cr. Præf. Nat. ult. Ev. Dom.
in Vesp. com, seq & Dom.
- R 21 F. 2, Agneis V.M. dx non celeb. off.
pr in M Gl sine Cr. in Vesp. com. seq.
* FP. * Cresc h. 2. min: 22 post merid..
- R 22 F. 3 Vincent & Anast. MM. sdx L,
1. N. ex Dom. præc. Suff in M Gl. 2. or.
Deus 3. Eccl. Vesp. de seq. com. præc. &
S. Emerent. V.M. * FP.
- A 23 F. 4. Despons. B.V.M. dx maj off.
ut ibi 9. L. & com S. Emeran. in L. & M.
Gl. Cr. Præf. B. despons. in Vesp. com.
seq.
- R 24 F. 5. Transl. S. Erici M. int. P.R-S. dx
L. r. N. for. Gl. Vesp. de seq. com. S.
Petri & præc.
- A 25 F. 6 Conuers. S. Pauli Av dx maj oia
pr. com. S. Petri in L. & M. Gl. Cr. Præf.
Ap. in Vesp. com. S. Petri & seq. * FP.
- R 26 Sab. Polycarpi E.M. sdx L. r. N. ex
Dom. 3. p. Epiph. ad Galat. 9. L. & com.
Dom. 3. p. Ep. Ant. cum descend. y Sab.
Or. Dom. Suff. in Mis. Gl. 2. or. Dom. 3.
B. Deus ult. Ev. Dom. Vesp. a cap. de seq.
Dix. Dng com, præc. Suff, ad Bedem

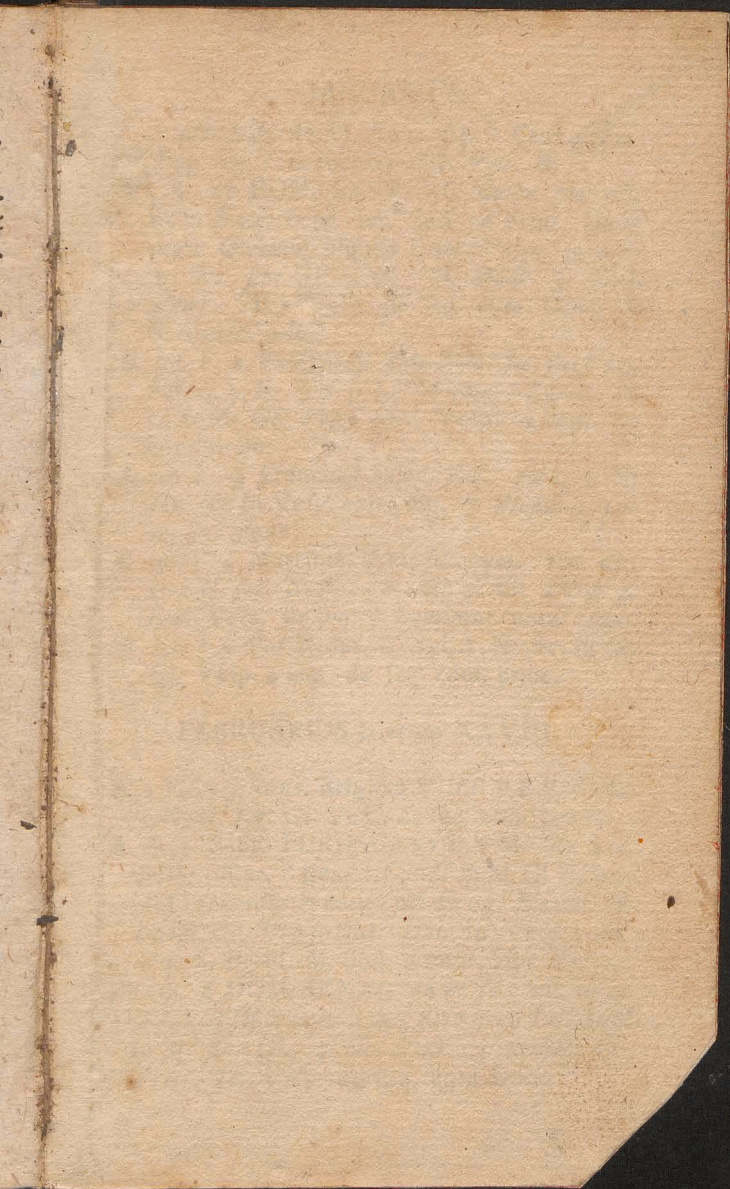

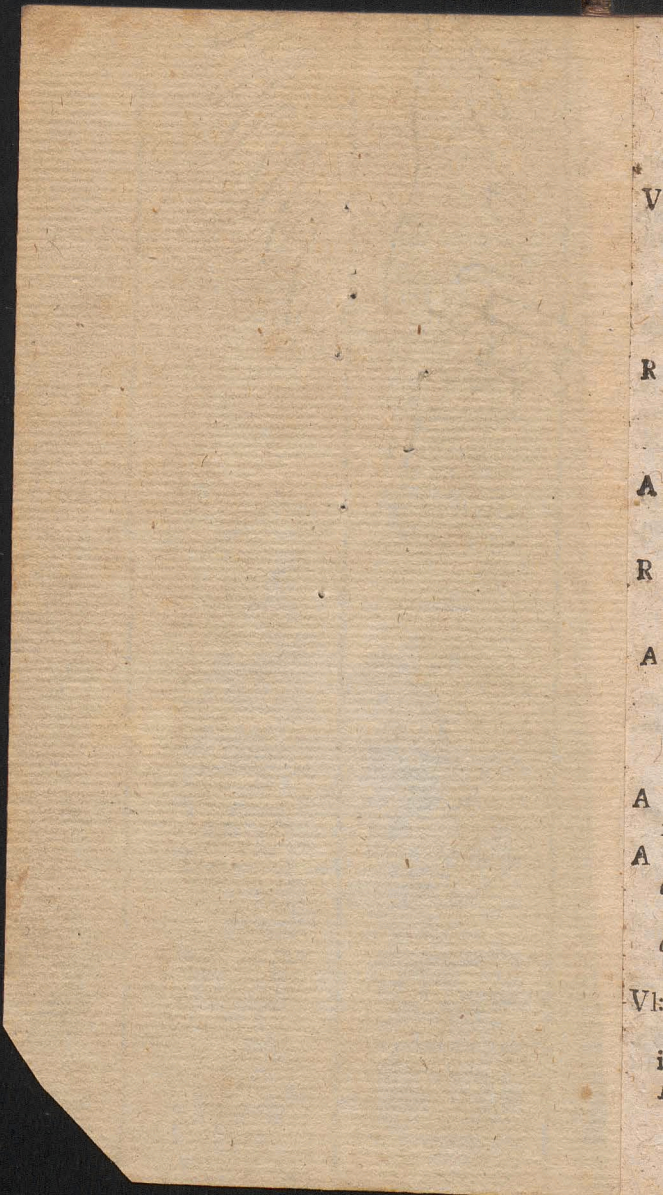

JANUARIUS

2. plx Alle deind. Laus tibi Cras autem.*

Pop. jej. f. 6. ratione Fest. Pur. B.

VI, † 27 DOM. SEPTUAG. de ea *sdx* off. ut in Psalt. & pr. loc. Suff. ad Prim. *Dnus regn. Quicumq.* usq. ad Dom. *Palm. inclusivè* M's *sine Gl.* 2. or. *B. Deus 3. Eccl. Præf. Titis Vesp.* de seq. com. Dom. & S Agnet. *2do-*

R 28 F. 2. Fabian: & Seba. MM. *dx fui, t 20. huj L. 1. N. f. 2. 9. L. & com. Agnet. in L. & M; Gl. Præf. com. Vesp. a cap. de com. præc.*

A 29 F. 3. Francisci Sales. E.C. *dx L. 1. N: fer. Gl. in Vesp. com. seq. * Ptenil. h. 10. m. 43. mane.*

R 30 F. 4. Martinæ V.M. *sdx hym. tot. dic. L. 1. N. fer. Suff. in M. Gl. 2. or. Deus 3. Eccl. Vesp. de seq. y hym: mut. com. præc.*

A 31 F 5. Pet. Nolas. C. *dx L. 1. N. fer. in M. Gl. Vesp. a cap. de seq. com. præc.*

FEBRUARIUS Dierum XXVIII.

A 1 F, 6 jej. cons. Brigidæ V. int. P.R.P. *dx L. 1. Noct. fer. Gl. Vesp. de seq. com. præc.*

A † 2 Sabb. PURIFICAT: B.V.M. *dx 2 cl. celeb: off. pr. * Bened. Cand. in M. Gl * Candel accensæ tenent. ad Evag: Elevat. & comm. Cr. Præf. Nat. Dni. in Vesp. com. seq. S. Blasii M. post: compl. Ave Reg.*

VI: † 3 DOM: SEXAG. de ea *sdx* off. ut in *Psalt. et Dom præc com. S. Blas sine 9 Lect. Suff. in M. sine Gl. 2. Or. S M . 3. acunt: Cr. Præf. Tit: Vesp. de seq. com. Dom.*

FEBRUARIUS

- A 4 F. 2. Andreae Cors. E C. dx .i.L.N. fer.
Gl. Praef. com. Vesp. a cap. seq. com. praec.
- R 5 F. 3. Agathae VM dx off pr. *Gl. Bened: Panis*
 Vesp. a cap. de seq. com. praec. * FP.
 * *Decresc h. 8. m. 28. mane*
- R. 6 F. 4. Dorotheae VM. int. P.R.P. dx L. 1.
 N. fer. in M. *Gl. Vesp. a cap. de seq. com.*
 praec. * FP.
- A, 7 F. 5. Romualdi Ab. C. n. P. dx L. 1, N.
 fer. *Gl. Vesp. a cap. de seq. com. praec.*
- A 8 F. 6. Joan; de Math. C. n. P. dx L. 1. N.
 fer. *Gl. Vesp. a cap. de seq. com. praec.*
- R 9 Sab. Apolloniae V.M. dx L. 1. N. Sab.
rlq. int, P. R. P, in M. Gl. in Vesp. com. seq.
 * *Cras Pop. instruat. ratne Diei Ciner.*
- VI. 10 † DOM. QUINQ. de ea sdx Off ut ibi
 & pr. loc. *Suff. in M. 2. or. a cunct. 3. ad*
lib. Cr. Praef. Ttt. Vesp, de seq. com.
 praec.
- A 11 F. 2. Ansgarii E C. int. P.R.S, dx loc.
 pr. ex 4 huj. L. 1. N. fer. *Gl. in Vesp. com.*
 seq.
- A 12 F, 3. Raymundi C. n. P. sdx loc. pr. ex
 23. Jan. L. 1. N. fer. *Suff. Gl. 2. or.*
*a cunct. 3. ad lib. Vesp. de fest. * Sero*
*Claud. Nup. * Cras Miss. Vot. & Def. pro-*
*hib. * Novil. h. 10. m 31. mane.*
- VI. 13 F. 4. CINERUM jej. de ea sdx off.
 ferial. Lect. & ~~RR~~ pr. prec flex. gen: ad
Laud. Hor. & Vesp. in Off. ferial. ad
*Bened. & Mag. Ant. pr. com. † Suff. **
Bened. Ciner. Process. Lyt. de OO-SS.
Mis. pr. 2. or. a cunct. 3. Omnip. Praef. Quad
dis.

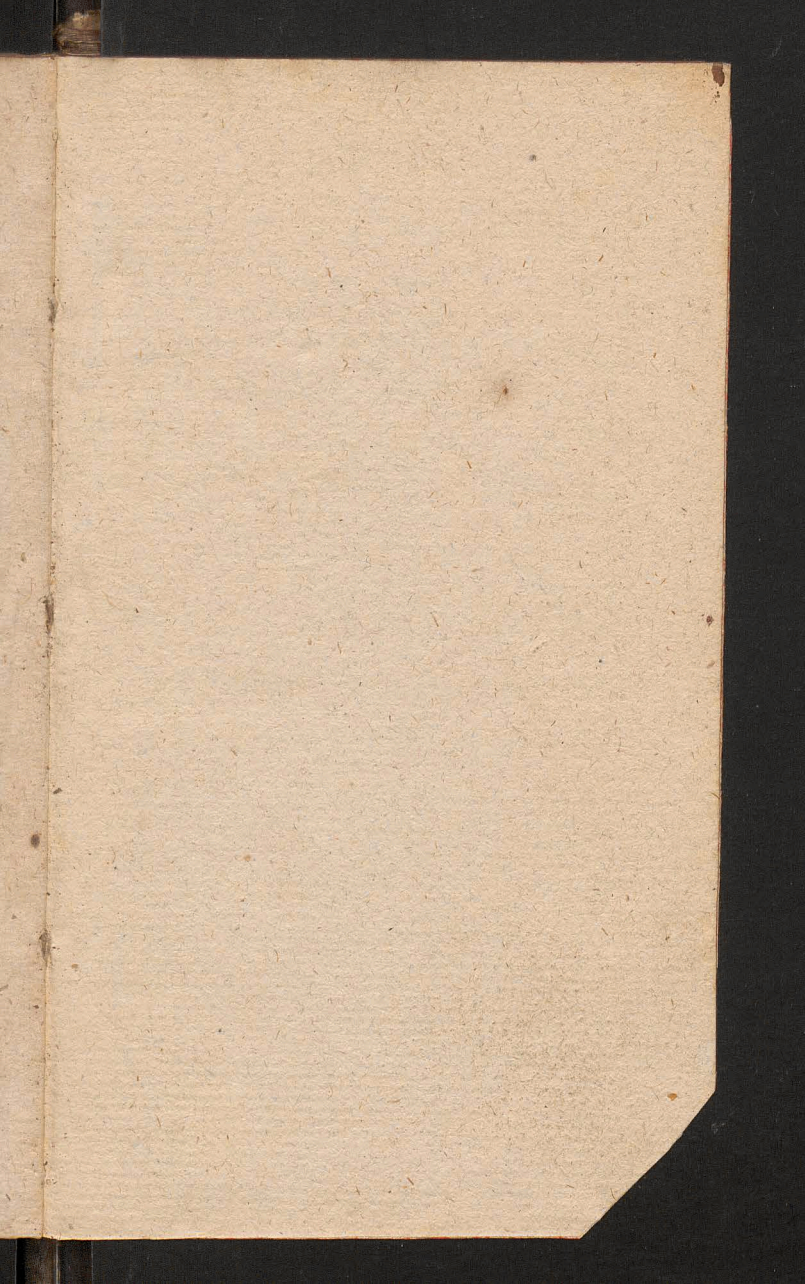

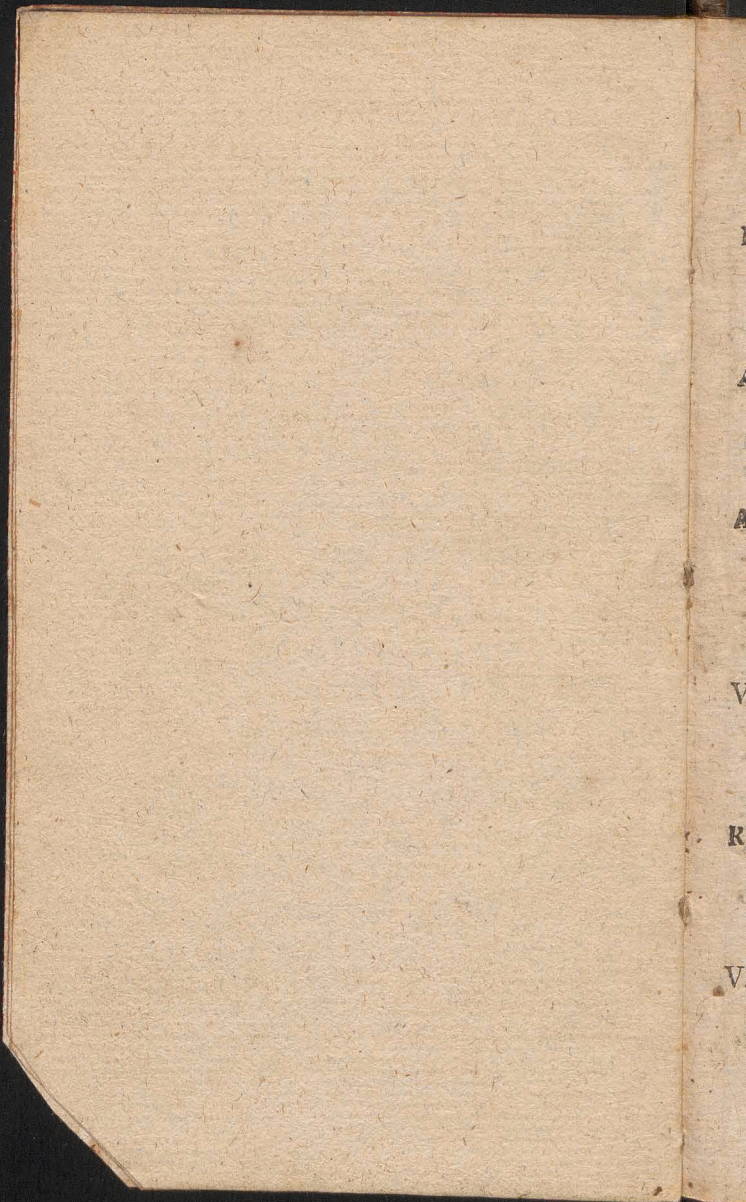

FEBRUARIUS

dic. quotid. nisi aliter notabit. P.Q.
Vesp, de seq. com. fer. ac S. Valent. Suff.

* Cras Exam. Ordinand.

R 14 F. 5. Ignatii E.M. sdx loc. pr. ex 1. huj.
L. i. N. a mileto 9. L. & com. fer. ac S. Va-
lent: Suff. in M. Gl. 2. or. fer. 3. M.P.Q.
ult. Ev. fer. Vesp, de seq. com. præc. &
fer. ac SS MM, Fausti &c.

A 15 F. 6. Joan. Chryso: E.C. dx fuit 27.
Jan: L. i. N. Fid: 9. L. & com. fer. ac SS.
M.M. in L. & M. Gl. Cr. P. Q. ult. Ev.
fer. Vesp. a cap. de seq. com. præc. &
fer.

A 16 Sabb. Scholasticæ V. dx fuit 10.
huj L. i. N. de Virg. 9. L. & com. fer. in
L. & M. Gl. P.Q. ult. Ev. fer, in Vesp.
com. seq. * hod. Et dein: excep. Dom.
dic. Vesp. ante comest. * Cras denunc. IV.
Temp.

VI. † 17 DOM. I. QUAD. I. cl. de ea sdx
off. ut in Psalt. Et pr. loc. Suff. ad Prima.
Dnus reg Et Quicumq. Mis. pr. sine Gl. 2.
or. a cunct. 3. omnip. Cr. P.Q. in Vesp.
com. seq. & S. Simeon. E. M. Suff.

R 18. F. 2. Timothei EM. sdx fuit loc pr.
13. huj ex 24, Jan. L. i. N. a Milet. 9. L.
& com. fer. ac S. Simeon. Suff. in M. Gl
2. or. fer. 3. M. P.Q. Ev. ult. Fer. in Vesp
com. fer. Suff.

VI. 19 F. 3. de ea off. ut in Psalt. Et pr. loc. Et
f. 2- Abs. & Bened. ut 2. Noct. prec. flex.
gen. ad oes hor. com. † Suff. M. pr. 2. or.
a cunct. 3. omnip. Vesp. ferial. prec. com.
† Suff.

VI.

FEBRUARIUS

VI. 20 F. 4. IV. TEMP. de ea oia ut heri.
Process. Vesp. ut heri * Cresc. h o m. 4.
p. Merid.

VI. 21 F. 5. de ea oia ut supra Vesp. de seq.
com S. Pauli & fer.

A 22 F. 6. IV. TEMP. Cathed. Ant och S.
Petri dx maj. Off. ut 18. Jan. 9 L.
fer. com, S. Paul. & fer. in L. & M. Gl. Cr.
Præf. Ap. ult. Ev. fer. in Vesp. com. S.
Pauli & fer. * FP.

VI. 23 Sabb. IV. TEMP. de ea oia ut supra
ORDINES SACRI Vesp. Sab. a cap. de
Dom. Suff.

VI. † 24. DOM. 2. QUAD. de ea sdx off ut
Dom. præc. Suff. in M. 2. or. a cunct: 3.
Omnip. Cr. P. Q. Vesp. de seq. com. Dom.

A 25 F. 2. Sigifridi E.C. P.R.S: dx L. I. N.
Fid. 9. L. & com. fer. in L. & M. Gl. P. Q.
ult. Ev. fer. Vesp. de seq. com. præc. & fer.

R 26 F. 3. Mathiæ Ap. dx 2. cl. non celeb,
fuit 24. huj 9. L. & com. fer. in L. & M.
Gl. Cr. Præf. Ap. ult, Ev. fer. in Vesp.
com. fer.

VI. 27 F. 4. de ea off. ut ibi præc. com. † Suff.
Process. M. pr. Vesp. ferial. præc. com. †
Suff, * Plenit. h. II. m. 10. Vesp,

VI. 28 F. 5. de ea oia etiam Vesp. ut heri
except, Process.

MARTIUS Dierum XXXI.

VI. 1 F. 6. de ea præc. com. † Suff. Process.
Mis. pr, Vesp. de seq. com. fer.

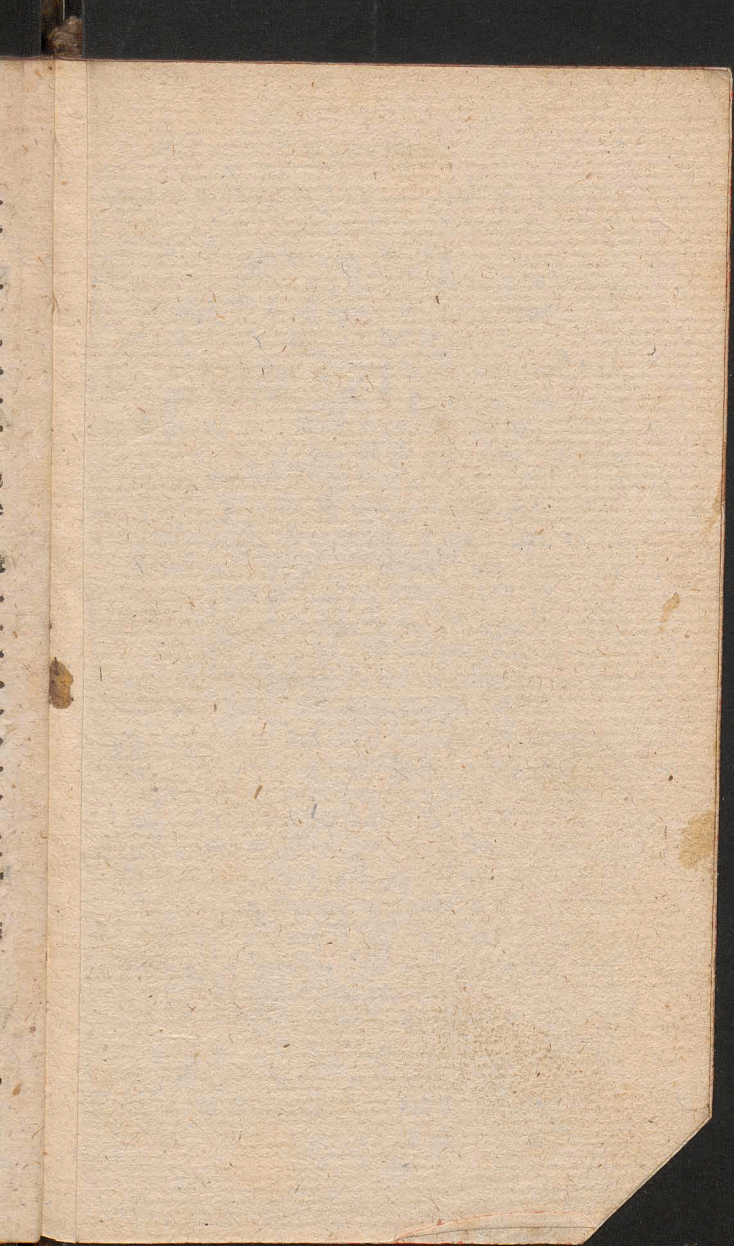

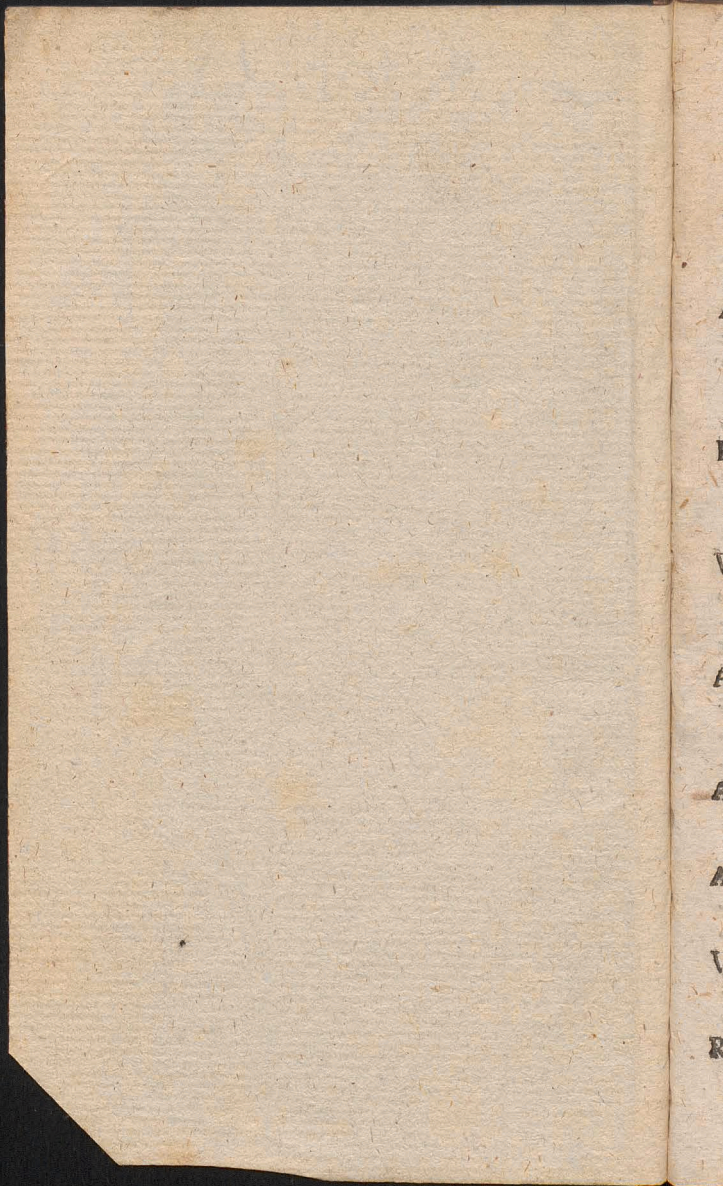

MARTIUS

- A 2 Sab. Helenæ Vid: dx L. I. N. *Mul.* rlg,
int. P.R.P. 9, L. & com. fer. in L. & M.
Gl. ult. Fv. fer. in Vesp. com. seq.
- VI. † 3. DOM. 3. QUAD. de ea *sd'x* Off. ut
ibi Suff. in M. 2. or. a cunct. 3. *omnip. Cr.*
P. Q. Vesp. de seq. com. *Den.*
- A 4 F. 2. Casimiri C. n P.P.R.P. dx 2. cl. non
celebr. L. I. N. *just.* 2. N. pr. 3. *sint* 9. L,
& com, fer. ac S. Lucii M, in L. & Mis.
privat int. Gl. Cr. P.Q. ult. Ev. fer. in
Vesp. com. seq. & fer.
- R 5 F. 3. Transl: S. Venceslai *int.* P.R.P.
dx L. I. N. *Frat.* 9, L. & com, fer. in L.
& M, *Gl. sine Cr. P.Q. ult: Ev. fer.* in
Vesp. com. fer.
- VI. 6 F. 4. *ad ea prog.* com. † *Suff.* *Process.*
Vesp. de seq. com. fer. & SS. MM. perpet-
næ *Ant. Jstarum * Decresc. h. 4. m. 21.*
*Vesp. * Cras Examen. ORDINAND.*
- A 7 F. 5. Thomæ C.E.D. dx L. I. N. *Sapient.*
9. L. & com. fer. ac SS. MM. in L. & M,
Gl. Cr. P.Q. ult. Ev. fer. Vesp. a cap. de
seq. com. præc. & fer. * *FP.*
- A 8 F. 6. Joan. de Deo C. *dx L. I. N. Beat.*
9. L. & com. fer. in L. & M. *Gl. ult. Fv.*
fer. Vesp. a cap. de seq. com. præc. & fer.
- A 9 Sab. Franciscæ Vid, dx L. I. N. *Mu-*
lier. 9. L. & com. fer. in L. & M. s. *Gl.*
ult. Fv. fer. in Vesp. com. seq.
- VI. † 10. DOM. 4. Quad. de ea *sd'x* Off. ut
ibi Suff. Mis. *sine Gl.* 2. or. a cunct. 3. *omnip.*
Cr. P. Q. in Vesp. com. seq. *Suff.*
- R 11 F. 2. Quadrag. MM. *sd'x (fuit heri)* L.
B I N,

MARTIUS

r. N. Frat: 9 L, & com. fer: Suff. in M. Gl. 2. Or. fer 3. acunct: P. Q. ult: Ev. fer, Vesp: de seq. com: præc & fer.

A 12 F 3. Gregorii Pap. CE.D. dx L.I.N. Sapiens: 9. L. & com. fer. in L. & M. Gl. Cr. P.Q. ult: Ev: fer, in Vesp. com, fer, * F.P.

VI 13 F 4 de ea prec. com: † Suff. PRO-CESS M. pr. Vesp. ferial. prec: com. † Suff. * Novil. h. 4. m. 25. Vesp.

VI. 14. F. 5. de ea omnia ut h^{ic} except. Process.

VI. 15 F 6 de ea Process. Vesp. ut heri

VI. 16 Sabb. de ea prec com + Suff. Mis. pr. ORDINES SACRI Vesp. Sab. a cap. de Dom Suff, SS. cessant usq. ad Fest. SS. Ttt. ad Compl. in off. Pals. in B. bre. non dic. Gl. Pat. sed repet. B. hoc obs in B. Hor. Et in fine venite * Cruc. velo Violac. tegunt * Judic Spirit. silent.

VI. 17. DOM. PASS: 1. cl. de ea sdx. ut ibi in M. de Pass. non dic. Psalm. Jud. nec Gl. Pat. ad Introit & l. ub. Cr. Præf. quot d. usq. ad f. V. Cæntæ Vesp. de seq. com. Dom. Incipit Communio Paschalis.

A 18 F 2. G b ielis Arch. dx Maj Off. ut in addit 9 L. & com. fer. in L. & M. Gl. Cr. Præf. † ult. Ev. fer, Vesp. de seq. com. præc. & fer.

A 19 F 3. Josephi dx 2. cl: non celeb. off. pr. 9. L. & com. fer. in L. & M. Gl. Cr. non.

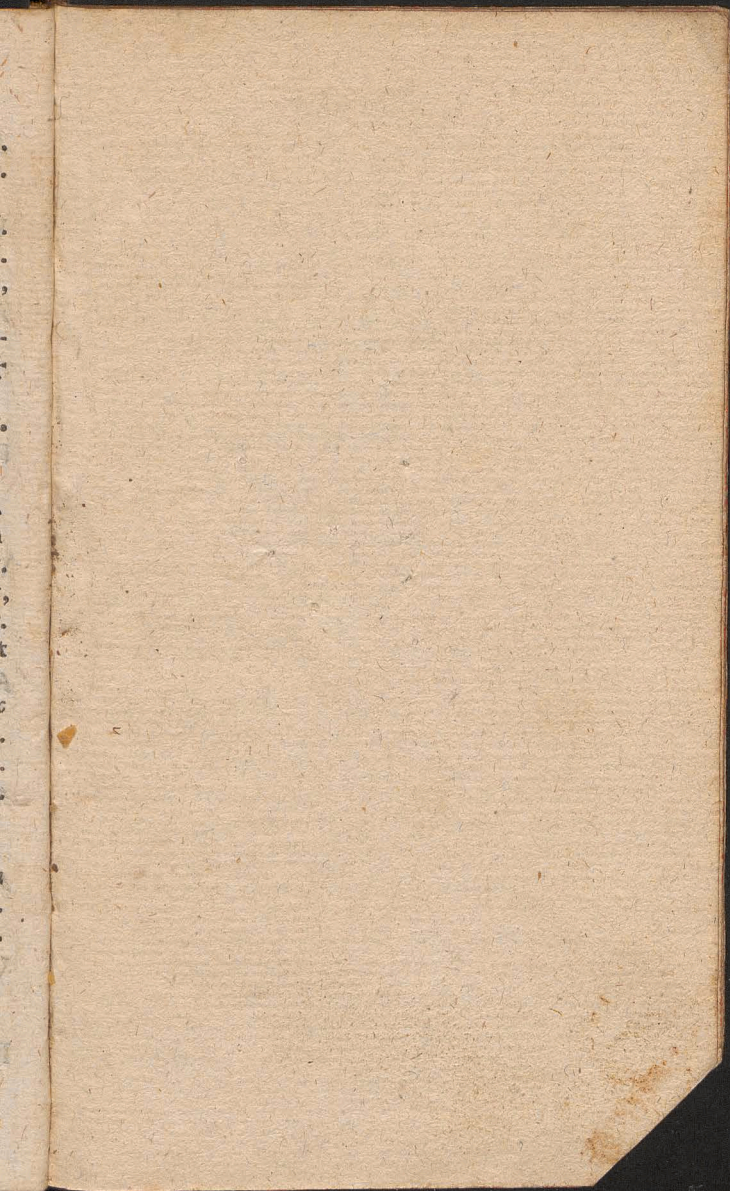

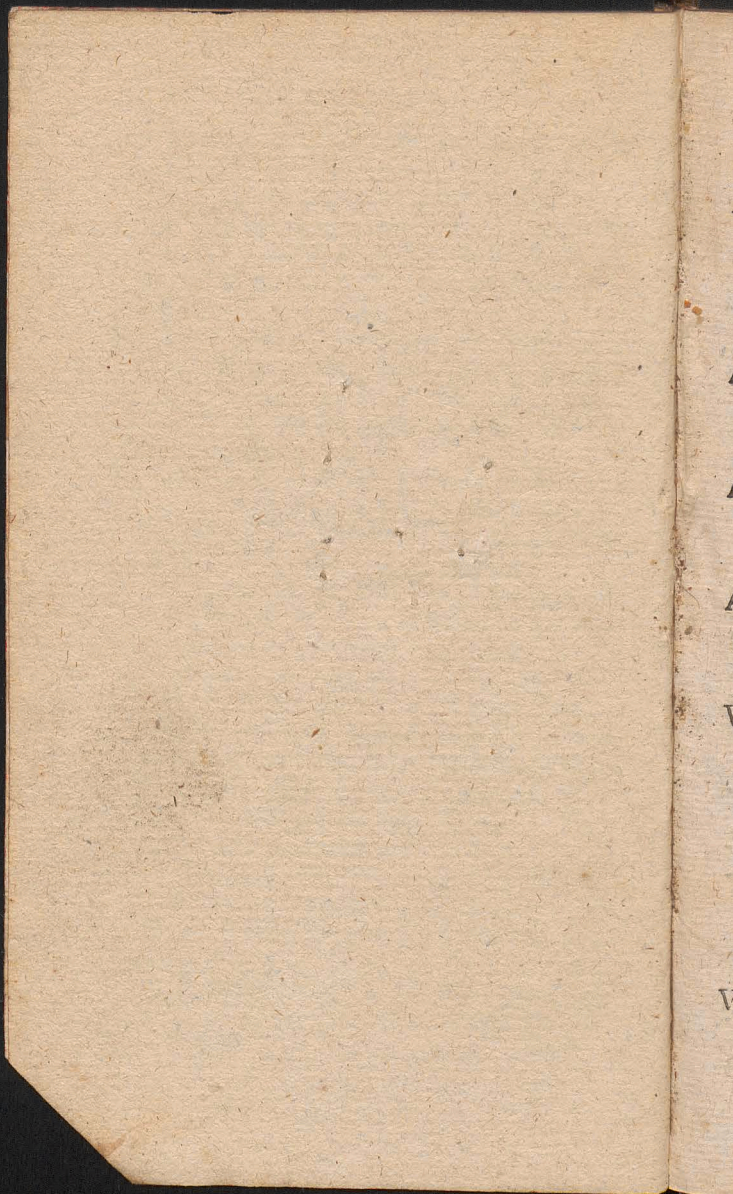

MARTIUS

non dic. nisi in pr. Eccl. Præf. † ult. Ev. fer. in Vesp. com. seq. & fer.

A 20. F 4. *Patritii E. C. sdx (fuit 17. huj.) L. 1. N. Fid. 9 L. & com. fer. in M, Gl. 2. or. fer. 3. Eccl. Præf. † ult. Ev. fer. Vesp. de seq. com: præc. & fer. * Æquinoct: Vernalium h. o m. 33. Secund. 30 post merid. * Cras Exam: ORDINAND.*

A 21 F 5. *Bened cti Ab. dx off. pr. 9. L. & com: fer. in L. & M. Gl Præf. † ult. Ev. fer. Vesp. de seq. com. præc. & fer. * F. P.*

A 22 F 6. *Septem Dolor. B. dx maj Off. pr. 9 L. & com. fer. in L. & M. Gl. Cr. Præf B. Transfig: ult, Ev. fer. in Vesp. com. seq. & fer: * Cresc. h. 6. m. 58. mane.*

A 23 *Sabb. Catharinæ V. int: PRS dx L. 1. N de Virg. 9. & com: fer. in L. & M. Gl. Præf. † ult, Ev. fer. in Vesp. com: seq.*

VI. † 24 *DOM: PALM, 1. cl. de ea sdx off. pr. * Bened: P. In: Process Mis. sine Gl. Pass: in Miss. priv: ad Cor: Ev. ante altera die in medio Jub: Dne in sine oscul: text. hoc Serv: f. 3. & 4. Cr. Præf. † in Mis priv: non t. oent Palm: ult Ev. ex Bened. Palm: cum Vesp. de Dom.*

Sinc pit Hbd: S p. qm. & seq. Proh: Mis, Vot. & Def.

VI. 25 F 2. *de ea prec. ad L. & H. Ant: pr. in M. 2 or, tnt. Præf. † Vesp. fer, prec. fl x: genib.*

MARTIUS

VI. 26 F 3. de ea ut heri in M. Pass. Vesp.
ut heri.

VI. 27 F 4. de ea om: ut heri.

A 28 F 5 CÆNA DNI dx 1. cl. off. pr: in
M. non dic: *Jud: nea Gl. Pat. ad Jnt: &*
Lavab ad Gl. Puls: Camp. dein silent usq,
ad Sab. S. Cr. Præf. ✕ Coment Hanc Qui
*pr. non dat Pax * 3 Host: consecrant una*
pro Celeb: 2da pro Cras; 3. ad Sepul:
*Comnio Ceri * Olea nov: consecrant,*
hoc Trid transeunt ante Maj: Altar: ge-
*nuist: except: Celebrant eras & Celeb: **
Crux Maj A t. velo albo teg; Denut. Alt:
Vesp. ut ibi.

N. 29 F. 6. PARASCEV: dx 1. cl: oia pr. in
choro Salutatur omi t: *Viatic: int, dat. Vesp.*
*& Compl: ut ibi * Plenil: h. 9. m: 44. mane.*

30 SAB. SANCT: dx 1 cl: oia pr. C.V. ad
Bened: *Ignis Fontis CA. ad Lun: & Mis.*
ad Gl: pulsant camp, riq. ut in Mis &
Brev: ad Ite Miss. Bened: in L. & V. 2 Al-
lel: usq ad Sab: ORDINES SACRI Vesp:
*ut ibi post Compl: dic. Reg: stando * Plenil.*
h. 9. m: 44. mane.

A ✕ 31 DOM: PASCH: dx. 1, cl: cum off.
oia pr: in M. *Gl. Cr. Præf. Coment. Hanc.*
pr. usq, ad Sab. Vesp. & Compl: ut ibi

APRILIS Dierum XXX.

A ✕ 1 F 2 PASCH: dx 1 cl. off: Mis & Vesp.
ut ibi.

A 2 F 3 Pasch: dx 1: cl. non celeb: oia ut
heri.

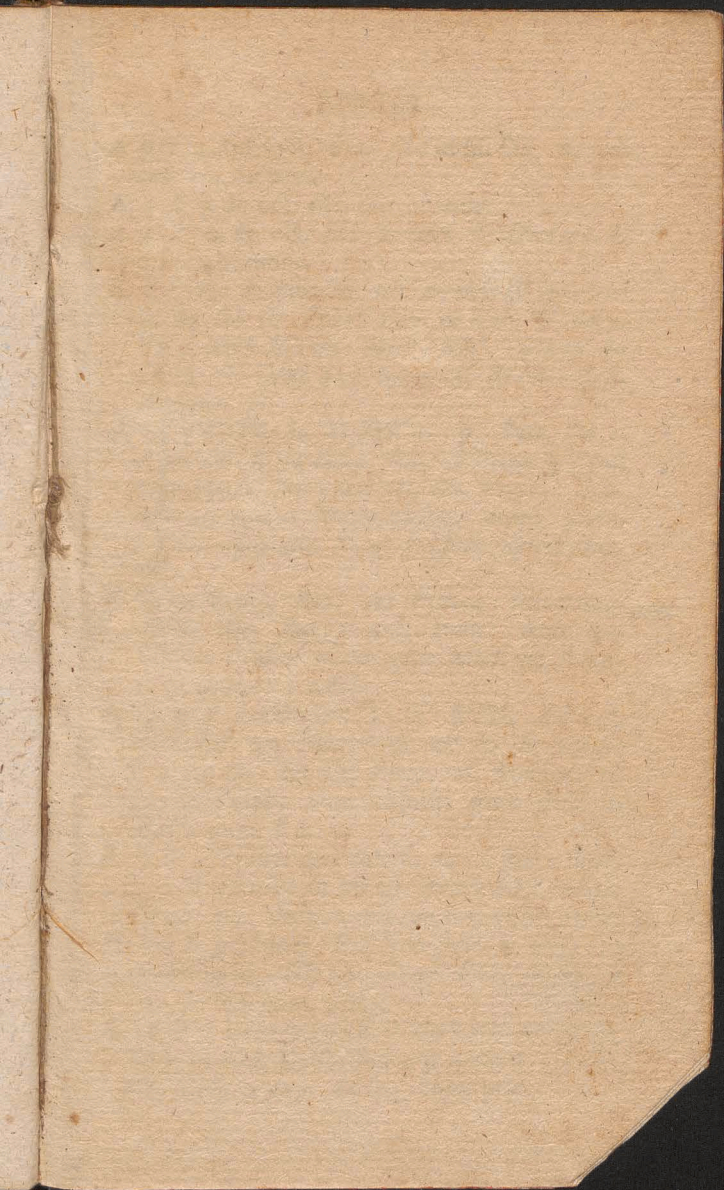

A

A

A

A

A

*

A

A

A

A

A

APRILIS

- A 3 F 4. inf. oct. Pas. *sdx* in M. Gl. 2. or.
tnt. rlq. ut heri.
- A 4 F 5 de oct: *sdx oia ut ante.*
- A 5 F 6. de oct. *sdx ut heri * Decresc. h.*
o m. 49. mane.
- A 6 Sabb: in Alb: *sdx off. ut ant: E³ pr. loc:*
in M. Gl, Cr. Præf. Pas. in Hoc & dein.
Vesp. 2plx sub una Ant: allel. a cap. de
*Dom * Cras pop: monend: de celeb: fest.*
Annunc: B.
- A 7 DOM: in ALBIS 1. p. Pas: *dx 1.*
cl. de ea off. ut temp. Pas: ad Prim: 3 Psal:
cum Symb. sine præc: Gl, Cr. Præf. Pas.
coment: comns Vesp. de seq. com: præc.
** Cras aperiunt. Nup: * Jud: Spirit reas:*
- * Toto Temp; Pas. oes Psalm: *cujuscunq.*
Not: dic: Sub: 1 Ant: Inuit: Ant: E³E³
Offert: Comni unum add: Allel: ad Intro-
it & E³ hor: 2 Allel:
- A 8 F 2 ANNUNCIAT: BVM. *dx 2 cl.*
celeb: fuit 25 Martii off. ut ibi & temp:
Pas: in M. Gl, Cr. Præf. B. Annunc: ad
Juar: Celeb: cum Minist: genu flecti: in
Vesp: com: f q.
- A 9 F 3 Franc: de Paul; C. *dx (fuit 2 hui)*
L. 1 N. ex heri in M: Gl, Præf. Pas. in hoc
supr: dic. Vesp. a cap. de seq. com: præc.
- A 10 F 4 Jsidori EC. (*dx fult 4 huj*) L.
ut ibi in M. Gl, Cr. Præf. Pas. Vesp. a
cap. de seq. com. præc.
- A 11 F 5 Leonis P.C.E.D. *dx Lect: ut in pr.*
Mis. in med, Epist: Justus & amavit Gl. Cr.
PP. Vesp. a cap. de seq. com: præc.

APRILIS

- A 12 F 6 Vincentii Ferr: C. n. P. dx (fuit 5. huj) L. 1 N. fer: in M. Gl. PP. in Vesp. com. seq. * FP. * Novil. h: 7. m. 9. Vesp.
- R 13 Sab. Hermenegild: M. sdx Off. de com. M. Temp: Pas. hym: pr, L. 1. N. Sab: 2. N. pr. 3. si quis venit com: † in M. Gl. 2: or. concede 3 Eccl. PP. Vesp. de seq. com, Dom. & præc. ac SS. MM. Tiburtii.
- A † 14 DOM: 2. p. Pas: SS. Sepulch: Xri dx off. pr. 9 L. & com. Dom, in L. & M. Gl. * DIES Annivers Consecrat. PRÆSULIS NOSTRI FELICITER MODERNI postulat Collectam in Mis. sub una concl. ut in Anniv: Consecr. Epp. 2. or: Dom. 3. SS. MM, Cr. Præf. P, ult: Ev: Dom: in Vesp. com: Dom.
- A 15 F 2 de ea off. ut f. 2. p. Dom: in Alb. Psalm: ex f. 2 sub una Allel: Absol. & Bened. Lect: & B: ut f. 2. Te Deum ad Laud: Psalm: Dom. ad Bened: Ant. Euntes Or. Dom. præc: com. † ad Prim: 3. Psalm: prec. Domincl. Mis. ut Dom. præc. Gl. sine Cr. PP. Vesp. ferial sub 1, Allel. Cap. Christus Hym: ad Reg, y mane Ant. Pastor or. Dom: præc: com. †.
- A 16 F 3 de ea off. ut heri Psalm. ex f. 3. Abs. & Bened: ut in 2. N. Te Deum riq. ut heri Vesp. fer a cap. de seq. com: †.
- R 17 F 4- Aniceti PM. simplex Jovit. Hym-Plurim: MM, Temp. Pas: Ant: Allel: Psalm: ex f. 4. y Lætitia ex 3 N. pl. MM. Absol: a Vinculis Bened. 1. Ille 2. Cuj 3. ad Societ: 1ma & 2da Lect: f. 4. B: ut in

In vesperis com: Dom: et sequentia

12 de S. Vincen: Ritu Pasch:
 d. d. N: de Scri: occ: vi et 3^{ti}
 ut 2da die infra dicitur com: F. ad
 Ima et comp: post: Dom: M: pr:
 G: sine Co: or: Concede 3^{ta} Cele
 sia vesp: de S. Vin: com: F.

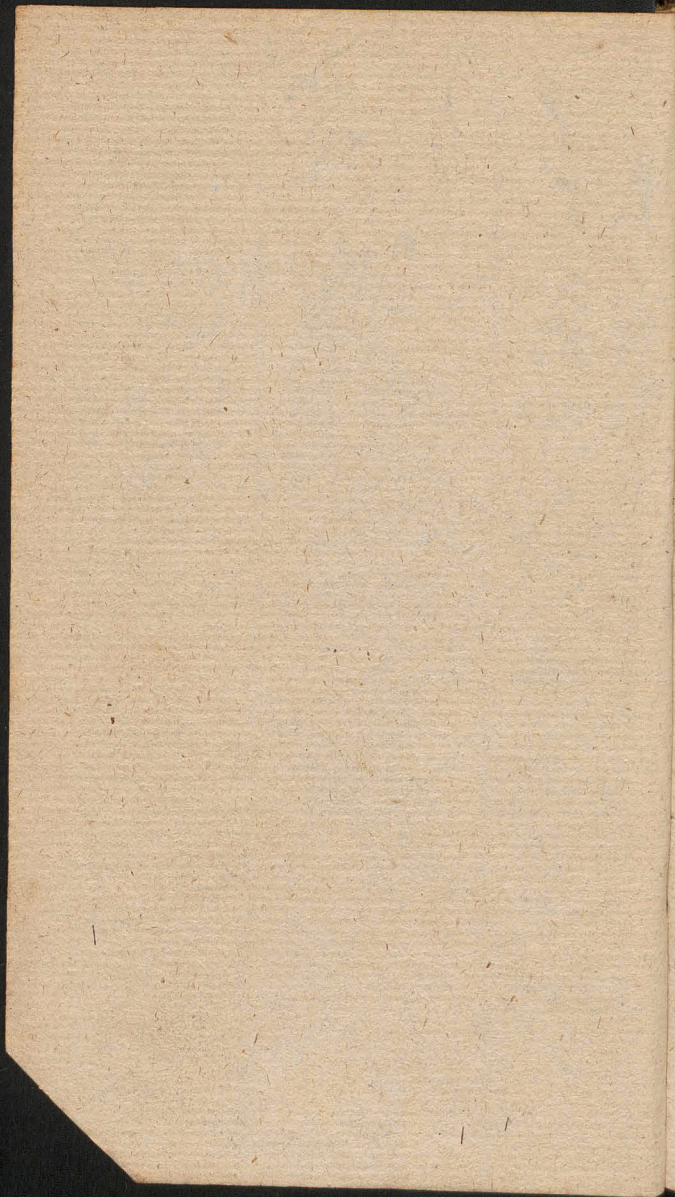

A

R

R

R

APRILIS

- in 3 N. plm: MM. 3tia Lect. S. Aniceti
Te Deum Ad Laud & Hor: dic. ritu sdplci
 com. † ad Prim. prec: Domincl. in M. Gl.
 2 or. conced. 3 Eccl. Vesp. de seq. com: †
- A 18 F 5. SS. Sacram: sdx off. *ut in fest:*
 Corp. Xti Psalm. sub 1. Ant: add: Allel: L. 1.
 N. fer. 2. N. ex Dom: inf. Oct: Corp. 3.
 N. ex Sab: com: † Mis. Vot cibavit Gl.
 sine Cr. 2 or. Conced. 3. Eccl. Præf. pr.
 in Vesp. com: †
- A 19 19 F. 6. deea Off. & Mis. ut 15. huj.
 Vesp. de seq. com: †
- A 20 Sab. de Concep: B.V.M. sdx off. de
 Concept. 8 Xbris Psalm: sub 1 Ant: add.
 Allel. L. 1 N. Sab. 2 & 3. Noct: ex 2, die
 inf. oct. com: † ad Prim: prec: Domincl.
 Mis. ut in fest: Concept. Gl. 2 or. Spirit S.
 3. Eccl: sine Cr. Præf. B, com: Concept.
 Vesp. de seq. com. Dom: * Cras pop: in-
 struend: ratne Fest: S. Marci * Cresc. h.
 10. m. 15. Vesp.
- A † 21 DOM: 3. p. Pas. Patrocin: S. Jo-
 seph: dx 2. cl. Off. pr. 9 L. & com. Dom:
 in L. & M. Gl. Cr. PP. ult. Ev: Dom: in
 Vesp. com. Dom. & seq.
- R 22 F 2, Soteris & Caji MM. sdx L, 1 N.
 ex heri com. † in Mis. Gl. 2 or. Conced.
 3 Eccl, PP. Vesp. de seq. sine com.
- R 23 F 3 Adalberti EM.P.R,P. dx 1 cl. cum: oct.
 non celeb. in M. Gl. Cr. p. Oct: P. P. in
 Vesp. com: seq. * FP.
- R 24 F 4 Fidelis a Sigmaring M. dx L. 1. N.
 fer. com: oct. in L. & M. Gl. Cr, PP.
 Vesp. de seq. com: præe. int,

APRILIS

R 25 F 5 Marci Evang: dx 2. cl. off. ut ibi
nil de oct: in M; Gl. Cr. Præf: Ap. ad Mis.
Rog. C.V. sine Gl. & Cr. 2 or. Concede 3.
Eccl. PP. Process cum Lyt. de OO. SS.
ad quas oes tenent in Vesp. com. seq. tnt.
 * FP.

R 26 F 6. Cleti & Marcelli MM: sdx L. L. N,
fer. com: oct, in L. & M. Gl. 3. or. Concede.
Cr. PP. Vesp, de seq. com: præc. & oct.
 y Lux perp.

A 27 Sab: Anselmi EC. dx (fuit 21 hnj) L,
 1 N. Sapiens com. ect. in L. & M. Gl. Cr.
 PP. in Vesp: com: Dom, oct. & S. Vitalis
 M. * Plenil: h. 6. m. 24. Vesp.

R † 28 DOM: 4. p. Pas: de ea sdx, Off. ut
in Psalt. & temp: Pas. 9. L. S. Vital: com
oct, & S. M. in L. & M, Gl. Cr. PP. Vesp.
de seq, com: Dom: & oct.

R 29 F 2 Petri M, dx L. 1 N. fer: com: oct
in L. & M. Gl. Cr. PP. Vesp: a cap. de
seq. ut in 1 Vesp: com: præc.

R 30 F 3 Oct: S. Adalb: EM. dx in M. Gl.
Cr. PP. Vesp. de seq, com. præc. Ant:
 pr.

MAJUS Dierum XXXI.

R 1 F 4. Philippi & Jacobi Ap. dx 2 cl: non
celeb: L. 1. N: fer, in M, Gl, Cr: Præf. Ap.
in Vesp. com. seq, o Doct. & S. Sigimund:
 M, P.R.P. * FP.

A 2 F 5 Athanasii E, C, dx L, 1, N: fer, 9
L, ex 3 una S. Sigism: & com: in L. & M,
Gl. Cr. PP. Vesp. de seq, com: præc. tnt.

R 3.

26 Vesp: a cap: de seq: cum: prode:
et Ove

27 Sab: Georgii M solde Lor: pr
ex 23 huius Offu ut in Lor: pr
Com: Ove in d et M. vesp a
capi: de Drica Com: prode:
Ove et P Vctalis

2 vesp de seq: Nulla cum: prode

3 Festu Sⁱ Tituly Eccl:
dca S. Cypri cu dua p qm q
Cr: de S. Alexandro in m d fit
vesp ut in ord:

4 Com dua in Offo Srefⁱ

5 Ut heri

6 ut ante Com dua p refⁱ

7 Com dua in d et M hatur
Srefⁱ

8 Nulla Com in toto Offo
Srefⁱ

MAJUS

- R 3 F 6. Invent: S. Crucis dx 2. cl. non celeb. 9. L. & com: SS. MM. Alexandri in M. priv: int. Gl. Cr. Præf, † in Vesp. com. seq. * FP.
- R 4. Sab. Floriani M. PRP. dx maj L. 1. N. Frat. in M. Gl. sine Cr. PP. in Vesp. com seq. & Dom. * Cras Pop. monend. ratne abstin. a carnib. Process. dieb. Rog. ac Fest. Ascens: * FP.
* Decresc. h. 10. m. 36. mane.
- A † 5 DOM. 5 p. P. s. Pii V P.C. dx L. 1. N.. Dom. 9. L. & com Dom. in L. & M. Gl. Cr. PP. ult. Ev: Dom: Vesp. ac seq, com. præc. & Dom.
- R 6 F 2 Rog. Joan: ante Port. dx maj L. 1. N. ex Dom. inf. Oct. Asc. 9 L. & com. fe.: in L. & M. Gl. Cr. Præf. Ap. ult. Ev. fer. ad Mis. Rog. C V. sine Gl. & Cr. 2 or: conced: 3. Eccl. Præf. P. ult. Ev. S. Joan. Process. cum Lyt. ac OO. SS. * ad quas oes tenent. * hoc T. d. abstin. ab esu carni-um in Vesp. com. seq. * FP. & seq. 2. dieb.
- A 7 F 3 Rog. (de qua nil. in Off.) Cathari-næ V. dx (loc. pr. ex 30. April.) L. 1. N. fer. in M. Gl. 2, or. fer. ut heri Mis. Rog. Process. Lyt. ut heri Vesp. de seq. sine Com.
- R † 8 F 4 Rog. Vig. Asc. sine jej. STANI-SLAI EM. PRP. dx 1 cl. cum oct. celeb. ff. ut ibi 9 L. & com. Vig. in L. & M. Gl. Cr. PP. ult. Ev. Vig. Mis. Process. Lyt. ut he-ri Vesp. de seq. com. præc. * FP.

MAJUS

- A † 9 F 5 ASCENS D.N, J.C. dx cl, cum oct.
celeb. Off pr. in Mis. Gl. Cr. Præf. Coment
 pr. p. Off. Process. cum stat post Ev. ex-
 ting. Cereus in Vesp. com. seq. tnt.
- A 10 F. 6 Apparit S. Mich. Arch. dx maj loc.
 pr. ex 8 huj off. pr. 9 L. SS. MM. Epimach
 com Octav: Asc: & S. Stanisl: ac SS. MM.
 in L. & M. Gl. Cr. Præf. Asc. in Vesp.
 com. seq. & Octav.
- A 11 Sab. Monicæ Vid. dx loc. pr. ex 4. huj
 L. 1 N. ex heri com. Octavar: in L. & M.
 Gl. Cr. Præf. Asc. in Vesp. com. Dom.
 & 8var.
- A † 12 DOM: inf. oct. Asc. de ea sdx off.
 ut in fest. com. 8var. M. pr. Gl. Cr. Præf.
 Asc. in Vesp. com. seq. & 8var. * Novit
 h. 11. m. 40. mane.
- A 13 F 2 Antonini EC. sdx loc. pr. ex 10. huj L:
 1 N. fer. com. 8var. in L. & M. Gl. Cr.
 Præf. Asc. Vesp. de seq. com. præc. &
 8var. ac S. Bonifacii M.
- A 14 F 3. Gregorii Nazian: EC. dx fuit 9.
 huj L. 1 N. fer 9 L. S. Bonif. com 8var: & S.
 M. in L. & M. Gl. Cr. Præf. Asc. Vesp. a cap,
 de seq. com. præc. & oct. Asc.
- R 15 F 4 Oct. S. Stanisl. EM. dx L. 1 N. fer,
 com. oct. Asc. in L. & M. Gl. Cr. Præf.
 Asc. Vesp. de seq. ut in 1 Vesp. com. præc.
 * Crus Exam: ORDINAND.
- A 16 F 5. Octav, Asc. dx Off. ut ibi in M.
 Gl. Cr. Præf. Asc in Vesp. com. seq.
73. A 17 F 6 Ubaldi EC. sdx loc. pr. ex heri L:
 1. N. fer. Ant. ψ & Or. ex Dom. præc. in
 L. &

9 Nulla Com ova in L et M in vesp:
Com sequ: ut in omnis vesp:

10. Ova P. F. dōc Loc a Noe de
seris 2di et 3ti ex Ovario in
defectu ex festo 9 Lec: S. M. M.
Com ova Ascen: et S. Michaeli
ae S. M. M. Pref F. com de
Ascen: vesp de sequ: Com
prac et Ovar.

11 Apparitio S. Michaelis dōc magis
Loc pr ex Ova huius ut in prac:
Com Ovar in L et M: G. Cr
Pref Ascen: vesp: ut in ord:

12 Vesp: de sequ: com: Tonica et
Ovar.

13 Monica vid: dōc Loc pr: et 4
huius Lec de Scri a Noe: Com
Ovar in L et M: G. Cr: Pref
Ascen: in vesp Com: Sequ: et P

14 Antonini dōc Loc: pr ex 10
huius L. a Noe: de Scri 9 Lec: S. M.
ai Com Ovar et S. M. M. vesp de
ut in omnis Com: prac et Ovar

~~D. Pent: Fer. 2. die Constantie X
Feria 6. die Constantie X X
Die Libero die Michaelis X X~~

D. 1^a p^{te} Pent: Fer. 2^a die Constantie X
Feria 6. die Constantie X X
Die Libero die Michaelis. X

D. 2^a p^{te} Pent: Fer. 2^a die Constantie X
Feria 6. die Constantie
Die Libero die Michaelis.

D. 3^a p^{te} Pent: Fer. 2^a die Constantie
Feria 6. die Constantie
Die Libero die Michaelis.

MAIUS

L. & M. Gl. 2 Or. fer. ex Dom. præc. 3 Conced.
Præf. Asc. ad Prim. & Compl. non dic.
pred. in Vesp. com. fer. ex 2. Vesp. Dom.
præc.

18 Sab. Vig. Pent. de ea sdx Off. ut in fest.
Asc. C.V. ad Proph. Bened. fon. ad Mis.
CR. in Mis privat non dic. Proph. Introit
in fine huj Mis. cum Sanct: Gl. sine Cr:
Præf. Coment. Hanc pr. p. oct. in Mis.
Cantat ad Gl. puls. Camp. Vesp. ut ibi * hod.
& p. Oct. phbn. Mis. Vot. & Def.

R † 19 DOM. PENT: dx i cl. cum oct. off.
pr. ad prim. 3 Psalm. in 3 br. qui sed ad
3tiam Veni flex. gen. p. oct. in M. Gl. Cr.
Præf. Coment. Hanc pr: Vesp. ut ibi.

R † 20 F 2 PENT: dx i cl. Off. Mis. Vesp.
ut heri & pr. loc. * Cresc. h. 9 m. 55.
mane.

R 21 F 3 Pent. dx i. cl. non celeb, oia ut
heri.

R 22 F 4 IV. TEMP. jej. Pas. inf. Oct. sdx.
Off. ut in loc. in M. Proph. Gl. 2 Or. Eccl.
tnt. Cr. Præf. Oct. Vesp. de Oct.

R 23 F 5 Inf. Oct. sdx off. M. & Vesp. ut
ibi.

R 24 F 6 IV. TEMP. inf. Oct. sdx Off, M.
ut heri in Vesp. com. S. Urbani PM.

R 25 Sab. IV. TEMP: inf. oct. sdx com. S.
Urban. sine 9 Lect. in L. & M. Gl. 2. Or.
S. M. tnt. Cr. Præf. oct. ORDINES SA-
CRI Vesp. de seq. com. Dom. in fine
Compl. Salve * Cras Pop. instruend ra-
tione Procefs. f. 5.

MAJUS

- A † 26 DOM; 1. p. Pent: SS. TRINIT: dx
 2 cl. Off. pr 9 L. & com. Dom. S. E-
 leuth, PM. in L, & M. *privat int. com.*
 S. M. *Gl. Cr. Præf. Ttt. ult. Ev. Dom. in*
 Vesp. com. Dom. & seq. ac S. Joan. P.M.
- A 27 F 2 Mariæ Magd: de Pazz. Vid. *sdx*
 L. 1 N. *fir* 9 L. & com. S. Joan: M. *suff.*
 SS. *reass. in M. Gl. 3. concede Præf.*
com. Spr. dic. nisi alit not. Vesp. de seq.
*com. præc. * Plenil. h. 1. 52. mane.*
- R 8 F 3 Joan. Nepom: M. *dx fuit* 16 huj
 Off. de Com: M. *ext. Temp. Pas. in M.*
Lætab Gl. Vesp. a cap. de seq. com. præc.
- R 29 F 4 Erici M. PRS. *dx fuit* 18 huj Off.
 de com, M. *extr. Tem. Pas. in 1 N. et dic.*
oes Ant. p. 3 Noct. positæ L. 1 N. fer. 2. N.
pr. 3 siquis vult *BB* *pr. omnis Alle. Mis-*
*in virtute Gl. Vesp. de seq. sine com. * inf.*
octav: phbnt. Mis. Vot, & def. Jud, Spi-
rit. cessant.
- A † 30 F 5 SOLEMNIT, CORP: Xti *dx 1.*
cl. cum Off. Off. pr. in M. Gl. Cr. Præf.
N. t. Coment. Joannis **PROCESSIONIS** ** Ecce*
Paris quodid. canit, Vesp. de fest.
- A 31 F 6 de Oct. Corp. *sdx* Off. *ut ibi com.*
 S. Petronillæ *sine* 9. *Lect. in L. & M. Gl. Cr.*
Præf. Nat. Vesp. de oct.

JUNIUS Dierum XXX.

- A 1 Sab. de Oct. *sdx* Off. & Mis. *ut inf. oct.*
 Vesp. a cap. de seq. Dom. com. oct. & SS.
 MM. Marceil.

27 Vesp de Segu:

28 S Anselmi da fuit 21 A
pitis L. A. N. Sapientia Gl. Co.
vesp: ut in ordine.

30 De S Felice hoc anno natus
u Sarcoty Czerkowskiego, u Lorey

JUNIUS

- A 14 F 6** Basilii E.C. *dx* L. 1. N. *fer.* in M. *Gl: Cr. Vesp, a cap. de seq. com. præc. & SS. MM. Viti.*
- R 15** Sab. Æschili EM. PRS. *dx* L. 1. N. *Sab. 9: L & com. SS. MM. in L. & M. G Vesp. a cap. ac seq. com. præc, & Dom. prævaluit.*
- A † 16** DOM. 4 p. Pent. Bennonis E.C *dx* L, 1 N, *Dom. 2 N. int. P, R, P, 9 L. & com Dom. in L. & M. Gl. Cr. Præf. Stts ult. Ev: Dom. Vesp. a cap. de seq. com. præc. & Dom*
- R 17 F 2** Venantii M. *dx fuit loc. pr. 21 Maij ex 18. huj ad Mat. & Laud. Hym: pr. L. 1. N. fer. 3. N. si quis venit in M. Gl. Vesp. a cap. de seq. com. præc. & SS. MM. Marci.*
- A 18 F 3** Gregorii VII. CP. *dx fuit 25 Maij L. 1 N. fer. in M. Gl. Vesp, a cap. de seq. com. præc. & SS. MM: Gervasii * Cresc. h: 6. m. 18. Vesp.*
- A 19 F 4** Julianæ de Falcon. V: *dx* L. 1. N. *fer. 9 L: & com. SS. MM. in L. & M. Gl. in Vesp. com. seq. & Sylverii PM.*
- R 20 F 5** Bon facii EM. *int, PRP sdx* L. 1. N. *fer. 9 L. & com. S. M. Suff, in M. Gl. 3 or. a cunct. Vesp. de seq. com. præc.*
- A 21 F 6.** Aloysii C. *dx* L. 1 N. *fer. in M. Gl. Vesp. a cap. de seq. com. præc. & S. Paulini EC. * Solstit: Æstiv. h. 11. m. 2. Secund. 39 mane.*
- A 22** Sab. *Vig sine iej.* Philippi Nerei, C. *dx* L. 1 N. *Sab. 9 L. & com. Vig. ac S. Paul. in L: & M. Gl. ult. Ev. Vig. in Vesp. com. Dom:*

16. Vesp ut in ord.

17. Erii M. D. R. S. fuit 20
mai offu de com. M. M. extra
tempo paschale in anno N. die
omnes tres Antiph. pro 3
Noe. posita Lec. 2 Noe. de
scrip 2 prop. 3 signis vult
R. R. P. P. omnis Al. M. in vtr
tate G. sine Cr. vesp ut in
ord.

18. Petri Celestini da fuit

19 Mai Lec. 2 Noe de scrip.
Vesp ut in ord.

20 Bonifacii Lec. pr. ex 10 Aug.

24 . Vesp: ut in on:

25 Venatii M^o s^o d^oc fuit d^oc
pr ex id huius ad Mat: et L
Hymn; pr: L & N^o de scrip
3 siquis vult t vesp: ut in on:

26 vesp a cap: de sequ: Com
p^o d^oc: et Dvd.

27 Gregorii 7 Pap^o d^oc fuit
25 Mai L & N^o de scrip:
Com: Octave in L et M:
in vesp: Com sequ: et
Dvd.

JUNIUS

Dom: Montes Gelboe * Cras intimat jejuratione f, SS. Ap.

Vir. 23 DOM. 5 p. Pent. de ea sdx ut in Psalt. ad Mat. Hym. Nocte ad Laud. Ecce Suff. in M Gl: 2 or. a cunct. 3 ad lib. Cr, Præf. Ttis Vesp. de seq. sine com.

A 24 F 2 Na ivit: S. Joan. Bapt. dx 1 cl, cum oct. non celeb. Off. pr. in Mis. Gl. in Coll: p. oct. oes dic. Cr, in Vesp com. seq. * FP.

A 25 F 3 Norberti EC. dx (fuit 6 huj) L. 1 N. fer. com. oct. in L. & M. Gl. in Coll: Cr. Vesp. a cap. de seq. com. præc. & Oct. * Plenil. h. 9 m. o mane.

R 26 F 4 Joan. & Pauli MM. dx L. 1 N. Frat. com: oct: in L. & M. Gl. in Coll. Cr. in Vesp. com: oct.

A 27 F 5 de Oct. S. Joan. sdx L. 1 N. fer. rlq. ex 4 die inf. oct, in M: Gl. 2 or. B. Conced: 3. Eccl. in Coll. Cr. Vesp. a cap. de seq. com. oct.

A 28 F 6 Vig. cum jej. Leonis PC. sdx L. 1 N: fer. 9 L. Vig. com. oct, & Vig. in L. M. Gl. in Coll. Cr. ult: Ev. Vig. Vesp. de seq. com, OO. Ap. Ant, Tradent. ꝑ annun: Or: ex fest. Div. Ap, 15 Julii int. PRP.

R † 29 Sab. PETRI & PAULI & comm. OO. Ap. dx 1 cl. cum oct. celeb. Off. pr, com. OO. Ap. Ant. Vos qui ꝑ ex 1. Vesp. in oem Or. ut heri in M. Gl, 2 or. ex 15. Julji Cr. in Secreta loc. Div. die. comm. Præf. Ap. Vesp. de fest. com: OO, Ap. Estote ꝑ ex 1 Vesp. & Dom, Obsecro.

JUNIUS

R † 30 DOM. 6 p. Pent. Comm. S. Pauli
Ap, dx Off. pr. 9 L. Hom. com. S. Petri
Dom. & oct. S. Joan. in L. & M. Gl. Cr.
Præf. Ap. ult: Ev, Dom. Vesp. a cap. de
seq. ut in 1. Vesp. com. SS. Ap. & Dom;

JULIUS Dierum XXXI.

A 1 F. 2 Oct. S. Joan, dx L. 1 N. fer. com.
SS. Ap. in L. & M. Gl. Cr. Præf. Apost.
Vesp. de seq. com. præc. & oct: SS. Ap.
ac SS. MM. Process.

A 2 F 3 Visitat. BVM. dx maj non celeb; 9
L. SS. MM. com. oct. & SS. MM. in L. &
M. Gl. Cr. Præf. B. Vfit. in Vesp. com:
oct. SS. Ap. * Decresc. h. 1 m. 16. Vesp.

R 3 F 4 de oct. Ap. sdx L, 1 N. fer. riq: ex
5 die inf, oct. Mis, pr. Gl. 2 or. conced: 3.
Eccl. Cr. Præf. Ap. Vesp. de seq. com.
oct. * FP.

A 4 F 5 Josephi Calass. C. dx L. 1 N. fer.
com. SS. Ap. in L. & M. Gl. Cr. Præf. Ap.
in Vesp. com. oct,

R 5 F 6 de Oct. SS, Ap. sdx Off. & M- ut
f, 4. Vesp. de com. Ap. ut in 1. Vesp. †
Ant. & or. pr.

R 6 Sab. Oct. SS. Ap. dx L. 1 N. Sab. in M.
Gl. Cr. Præf. Ap. Vesp. de seq. com. Dom
Ant. unxcruunt.

A † 7 DOM, 7 p. Pent. B. Joan. de Dukla C.
P.R.P. dx 1 cl, cum Off. L. 1 N. Beat. 2
N. pr. 3. Nolite 9 L. & com. Dom in L.
& M, Gl: Cr. Præf. Ttts. ult. Ev. Dom

2 In vesp: Com & sequ: et
Ovel N Apostolor

3 Norberti dca fuit 6 Junii
Com Ovel in L et M: vesp a
cap: de sequ: Com: predi: et
Ovel

A

A

R

A

A

R

A

A

A

A

JULIUS

in Vesp. com. Dom. & seq.

- A** 8 F 2 Elisabethæ Reg. Port. Vid. *sdx* L. 1. 75.
N. Mulier. com. oct in L. & M. 3. or. concede Cr. Vesp. de seq. com: præc. & oct.
- A** 9 F 3 Patronor: Regni Suec. *dx* off. pr. 8
lect. divid: in. 2. com: oct. in L. & M.
Gl. Cr. in Vesp. com. seq. & oct:
- R** 10 F 4 Septem Frat MM. *sax* ut suo loc.
L. 1 N. ex Dom. præc. p. 8. hæc est com:
oct in L. & M. Gl. 3. or. conced Cr Vesp.
*a cap. de seq. com: præc. & S. Pii PM. **
Novil h: 4. m. 32 Vesp.
- A** 11 F 5 de Oct. B. Joan. C. *sdx* L: 1. N.
fer. 2 N. ex 5 die infr. oct. S. Stan: Kost
3 N. ex com. 2do loc. 9 L. & com. 5. Pii in
L. & M. Gl. 3. or. concede Cr. Vesp de seq.
com. oct. & SS. Naboris MM.
- A** 12 F 6 Joan. Gualb. C. *dx* com: oct. &
SS. MM. in L. & M. Gl. Cr. Vesp. a cap.
de seq. com: præc. & oct.
- R** 13 Sab. Margarithæ VM. *dx non celeb. L.*
1 N. fer. com. oct. in L. & M. Gl. Cr.
Vesp. a cap. de seq. ut in 1 Vesp. com.
*præc. & Dom. exaudi * FP. * Incip, Fe-*
ria Rust.
- A** † 14 DOM. 8 p. Pent. Octava. B. Joan. C.
dx L. 1 N. Dom: 2 N. ex oct. S. Stan: Kost.
3 N. Nolite 9 L. & com Dom in L. & M.
Gl. Cr. Præf, Ttt. ut. Ev. Dom. Vesp. de
seq. com- præc. & Dom. ac S. David. PRS.
- A** 15 F 2 Divisio Ap. *dx maj* Off. de com:
Ap. & int. PR. P. 9 L. & c. m. S. David. in
L. & M. Gl. 2 or. S. Dav. 3 pro grat.

D
act,

JULIUS

- ant. p. Vot. SS. Ttt. Cr. Præf. Ap. in Coll. hbt. Vot. PROCES Te Deum Vesp. de seq. com. præc. & SS. MM. Andreæ PRP.*
- A 16 F 3** BVM. de Carmelo *dx maj* off. *ut ibi* 9 L. & com. SS. MM. in L. & M. *Gl. Cr. Præf. B. Comm. in Vesp. com. seq.*
- A 17 F 4** Alexii C. *sdx L. i N. fer: Suf. in in M- Gl. 2 or. a cunct. 3 ad lib: Vesp. de seq. com. præc. & SS. MM. Symphorosæ* Cresc. h. 10 m. 32. Vesp.*
- A 18 F 5** Simonis de Lip: C. PRP. *dx L. i. N. fer. 2 N. pr. vel de com. 2do loc. 3, Nolite* 9 Lect. ex 2 una & Com: SS. MM. in L & M. *Gl. Vesp. a cap. de seq. com. præc.*
- A 19 F 6** Vincentii a Paulo C. *dx L, i N. fer. 2 pr. 3 designati, de com. Ev. M. just. Gl. Ev. ut 3i huj Vesp. a cap. de seq. com. præc.*
- A 20** Sab. B. Ceslai C. *dx L. i N. Sab: 2 pr: 3 designavit Mis. Os. Gl. Ev. ut hari in Vesp. com. Dom. Dum toller. & S. Praxed: V.*
- Vir. † 21** DOM, 9 p. Pent, de ea *sdx. Off. ut in Psalt. Et pr. loc. ad Mat. Nocte ad Laud. Ecce* 9 L, S. Praxed. Suff. ad Prim. 4 *Psal. cum Symb. prec. Dem les in M. Gl. 2. or. S. Prax. 3 a cunct. Cr, Præf. Ttt. Vesp. de seq. com. Dom.*
- A 22 F 2** Mariæ Magdalensæ *dx non celeb. Off. pr. in M, Gl. Cr. Vesp: a cap. de seq. com. præc. & S- Liborii EC.*
- R 23 F 3** Apollinaris EM, *dx L. i N. fer. com S.*

18 Vesp de sequi: Com: nulla.

19 Sincer
tii a Paulo doc a Cla:
cu dua p qm Ft. Cr: Offu et
M pr: in vesp Com sequi.

20 Com: dua in toto offo.

21 Offu ut in ord: Suff et prae
in die in M 2 or: dua
3 P Praxedis

22 Com dua

23 Similit

24 Id.

25 Com null: In vesp: Com sequ:
ut in amris vesp:

26 Ora S Vincen: doe oā pr
prat L. d. Noe: de Ser:
vesp: a cap de sequ: com
pode: et S Pantaleonis.

27 Annū da majj lxx: pr
ea heri q Lec: et com: S Pan
taleonis vesp ut in ord.

29 In vesp: com sequen: et
Ove et S Abdon M.M.

30 S Henrici C. dox ex 15
luig q L. S M M Com
Ove et S M M vesp
de sequ: Com pode et Ove

JULIUS

- S. Liborii in L. & M. Gl. Vesp. a cap. de
seq. com. præc.
- R 24 F 4 *Vig. sine jej.* Christinæ V.M. dx L.
1 N. fer. 2 N. de com. *Quoniam* 3. *Thesaur.*
9 L. & com. *Vig.* in L. & M. Gl. ult. Ev.
Vig. Vesp. de seq. com: præc: * *Plenil.*
h. 5 m. 4 *Vesp.*
- R 25 F 5 Jacobi Ap. dx 2 cl. non celeb. Off.
pr. com. S. Christoph. in L. & Mis *priv.*
tnt. Gl. Cr. *Præf. Ap.* in Vesp. com. seq.
- A 26 F 6 Annæ Mat. B. dx maj in M: Gl.
n: dic: Cr. nisi in pr. Eccl. in Vesp. com.
seq. & S: Pantaleon: M.
- A 27 Sab. Henrici C. *sdx toc. pr. ex 15 huj*
9 L. & com. S. Pantal. *Suff.* in M, Gl. 2
or. M. 3 a *cunct.* Vesp. de seq. com: Dom.
Ant. Fecit.
- A † 28 DOM. 10. p. Pent. B. Cuneg. VPRP. dx
1 cl. cum oët, L, 1 N. de *Virg.* 9 L.
& com, Dom, in L. & M. Gl. Cr:
Præf. Tt. ult. Ev. Dom: in Vesp. com.
seq, & Dom. *tnt*
- R 29 F 2 Olavi M: PRS. dx L. 1 N. fer. com:
oët. & SS. Felcis MM, in L. & M. Gl.
Cr, Vesp. a cap. de seq. com: præc. &
oët: ac SS. Abdon MM.
- A 30 F 3 Camilli de Lell. C. dx loc. pr. ex
18 huj L. 1 N. fer. 9 L. SS. MM, com: oët
& SS. MM. in L. & M. Gl. Cr. Vesp. a
cap. de seq. com. præc. & oët.
- A 31 F 4 Jgnatii C. dx L: 1 N. fer: com: oët
in L. & M. Gl. Cr. Vesp. de seq. com: S.
Pauli præc. & oët. ac SS MM. Machab.

AUGUSTUS Dierum XXXI.

A 1 F 5 Petri ad Vincula *dx maj* 9 L. SS. MM. com. S. Pauli oct. & MM. in L. & M. *Gl. Cr. Præf. Ap.* in Vesp. com. S. Pauli seq. & oct. ac S. Steph. S. Cath. V. PRS. *Ant. ex Laud: y̅ ex 3 Noct: * Decresc, h, 6. m. 2 mane.*

R 2 F 6 Helenæ Vid. M. PRS. *dx loc. pr. ex 31 Julii L. 1 N. Mulier* 9 L. S. Steph. com. oct. *y̅ Specie* S. Steph. M. ac S. Cathar, *Ant. Veni y̅ elegit* in M. *pr. Gl. Cr, Or, secret.* & post. com: pro S. Cuneg. ex M. s. *Dilex.* pro S. Cathna ex Mis. *Me expect:* in singul. *Omifs. Mart.* in Vesp. com. seq. & oct.

R 3 Sab. Inventio S. Steph. M. *sdx* com, oct. in L. & M. *Gl: 3 or. conted. Cr. Vesp.* de seq. ut in 1 Vesp. com. Dom. Sapientia & præc.

A † 4 DOM: 11 p. Pent. 1 Aug. Oct. B. Cuneg. V. *dx L. 1 N. Incip. Parab.* 9 L. & com. Dom. in L. & M. *Gl. Cr. Præf. Ttt. ult. Ev. Dom: Vesp. de seq. com. oct: & Dom.*

A 5 F 2 BVM. ad Nives *dx maj* Off. *ut ibi* in M. *Gl. Cr. Præf, B. festiv.* Vesp. de seq. com. præc. & SS. MM. Xysti.

A 6 F 3 Transfig. D. N. J. C. *dx maj* Off. pr. 9 L. & com. SS. MM. in L. & M. *Gl. Cr. Præf. tnt. de Nativ.* in Vesp. com. seq. *Ant. pr. & S. Donati M.*

A 7 F 4 Cajetani C. *dx* 9. L. & com. S. Donati in L. & M. *Gl. in Vesp. com. seq.*

R 8 F 5 Cyriaci MM. *sdx* L. 1. N. *fer. Suff.*
in

S.
M.
ali
S.
6.

xx
n.
r,
e-
s.
in
q
.
n,
p.
ia

3.
.
f.
:
:

bi
t.

.
:
t.

-
:
.

12 Vesp ut in ord.

13 Camilli de fillis C. dōc
loc pr. ex 18 Julii q Lec
SPMM vesp ut in ord.

14 Hieronimi Emilianī dōc.
loc pr. ex 20 Julii L. a. Noe
de Scri q Lec. Vigilia retig.
ut in ord.

R

R

R

A

A

A

A

G

co

AUGUSTUS

- in M. Gl. 2 or. a cunct. 3 ad lib. Vesp. a cap. de seq. com. præc. & S. Rom. M. Suff.
- R 9 F 6 Vig. sine jej Nazarij SS. MM. sdx loc. pr. ex 28 Julii L. 1 N. fer. 9 L. & com Vig. ac S. Rom. Suff. in M. Gl. 2 or. Vig. 3. SM. ult. Ev. Vig. Vesp. de seq. sine com. * Novil, h 4. m. 37. mane.
- R 10 Sab. Laurentii M. dx 2 cl. cum oct. non celeb. Off. pr. in M. Gl. non dic. Cr. nisi in pr. Eccl. in Vesp. com. seq. Ant. Ego & SS. MM. Tiburtii * Cras monend. pop. ratne jej. f. 4.
- R † 11 DOM. 12 p. Pent. 2 Aug. de ea sdx ut in Psalt. L. 1 & 2 Noct. Dom. 2 huj in 3 N. L. Dom. 12 9 L. SS. MM. com oct. & MM in L. & M. Gl. Cr. Præf. Ttt. ad prim: dic. Confitem. Quicumq. non dic. præc. Vesp. de seq. com. Dom. & oct.
- A 12 F 2 Claræ V. dx L. 1 N. fer. com. oct. in L. & M. Gl. Vesp. a cap. de seq. com. præc. & oct. ac SS. MM. Hyppoliti.
- A 13 F 3 Hieronymi Æmilian. C. dx loc. pr. ex 20. Julii 9 L. SS. MM. com. oct. & M. M. in L. & M. Gl. Vesp. a cap. de seq. com. præc. & oct. ac S. Eusebii C.
- A 14 F 4 Vig. cum jej Bonaventuræ ECED. dx fuit 14 Julii L. 1 N. Sapient. 9. L. vig. com. oct. & vig. Ant. v̄ ex fer. 4 Or. pr. ac S. Eusebii in L. & M. Gl. Cr. ult. Ev. Vig. Vesp. de seq. sine com.
- A † 15 F 5 ASSUMPT. BVM. dx 1 cl. cum oct. celeb. Off. ut ibi * Bened. Herb: in M. Gl. Cr. Præf. B: Assumpt. p. oct. in Vesp. com. seq. tat,

AUGUSTUS

- A** 16 F 6 Rochi C. PRP. *dx* L. 1 N. *fer.* 2 N. *pr.* 3 *Ecce nos* com. oct. Aff. & S. Laur: in L. & M. *Gl. Cr. Praef. B. Vesp.* a cap. de seq. com. praec. & Afs. * *Crasc. h. 5. m. 22: mane.*
- R** 17 Sab. Octav. S. Laurentii *dx* L. 1 N. Sab. com. Aff. in L. & M. *Gl. Cr. Praef. B. Vesp.* de seq. com. Dom *tnt. omnis.*
- A** † 18 DOM. 13 p. Pent. 3 *Aug.* Hyacinthi C. PRP. *dx* 1 cl. *cum* off. L, 1 N. *Beat.* 9 L & com. Dom. in L. & M. *Gl. Cr. PB: ult. Ev. Dom.* in Vesp. com. seq. & Dom, *tnt.*
- R** 19 F 2 Botvidi M. int. PRS. *dx* L: 1 N. *ex huri* com. afs. & S. Hyac. in L. & M. *Gl. Cr. Praef. B. Vesp.* a cap. de seq. com. praec & afs. ac S. Hyac.
- A** 20 F 3 Bernardi Ab. C. *dx* L. 1 N. *fer. com, octavar.* in L. & M. *Gl. Cr, PB. Vesp* a cap. de seq. com. praec. & *gvar.*
- A** 21 F 4 Joan: Franciscæ Fremiot Vid. *dx* L. 1 N. *fer.* 2 N. *pr.* 3 *Thesauro* com. *gvar.* in L. & M. *Gl. Cr. PB, Vesp.* de seq. *ut in 1 Vesp.* com. praec. & oct. S. Hyac: ac SS: MM. Timothei.
- A** 22 F 5 Octava. Assumpt. B. *dx* Off. *ut in fest.* 9 L. SS. MM. com. S. Hyac: ac M. M. in L. & M. *Gl. Cr, PB: in Vesp.* com. seq & S. Hyac.
- A** 23 F 6 *Vig: sine jej* Philippi Benitii C. *dx* L. 1 N. *fer.* 9 L. *vig.* com. S- Hyac. & *Vig. Ant. y ex f. 6 or. pr.* in L. & M. *Gl. Cr. Praef: com. ult. Ev, Vig.* Vesp. de seq. com: praec. *tnt.* * *Plenil. h. 2: m. 54 mane,*

J.
r:
y
i.
N.
f
i
L
t.
t.
x
l.
c

r.
p

x.
r.
in
S:

ut
l.
n.

x
g.
r.
q.
r-

25 Vesp ut in ordin:

26 S Bonaventurae E Do: fuit
14 Julii L a N: Sapientia
9 L: et cum S Zephirum in
L et M. Gl. Cr.: vesp ut
ordin:

27 L a N ex Dom Pede

AUGUSTUS

- R 24 Sab. Bartholomæi Ap: *dx 2 cl. Off. ut ibi* in M. *Gl. Cr. Præf. Ap. Vesp. de seq. com. præc. & oct. S. Hyac. ut in 1. Vesp. ac Dom. Sapientia.*
- A ✠ 25 DOM. 14 p. *Pent. 4 Aug. Dedicat Eccl. Cath. Posnan, dx 1 cl. Off. pr. 9. L. Dom. com. S. Hyac, & Dom. in L. & M. Gl. Cr. Præf. Ttt. ult. Ev. Dom: in Vesp. com. seq. & S. Hyac. ac Dom.*
- A 26 F 6 Dominici C. *dx fuit 4 huj L. 1 N. ex heri 9 L. & com. S. Zephyrini PM. Suff. in L. & M. Gl. Vesp, a cap. de seq. com. præc.*
- A 27 F 3 Translat. S. Casimiri *dx int. PRP. L. 1 N. f. 3 2. N. pr. 3 sint, in M. Gl. sine Cr. Vesp. a cap. de seq. com. præc. & S. Hermetis M.*
- A 28 F 4 Augustini ECED. *dx L. 1 N. Sapient. com. S. M, in L. & M. Gl. Cr. Vesp a cap. de seq. com. præc. & S. Sabinæ M.*
- * *In Colleg. ab hac die usq; ad 8 7br's inclusivè vide in fine pro Collegiata Vars. S. Joan.*
- R 29 F 5 Decoll. S. Joan: *dx Off. ut in loc. 9 L. & com. S. Sabinæ in L. & M. Gl. Vesp. a cap. de seq. com. præc. & SS. MM Felicis.*
- A 30 F 6 Rosæ V. *dx 9 L, & com: SS. MM. in L. & M. Gl, Vesp, a cap. de seq. com. præc. * Decresc. h. 11. m. 59 Vesp,*
- A 31 Sab. Raymundi C. *dx L. 1 N. Beat. in M. Gl: Vesp. de seq. v hym. mut. p oct. com. Dom.. cum audifs.*

SEPTEM-

SEPTEMBER Dierum XXX

- A † 1 DOM. 15 p. *Pent. 17bris* Joachim.
 Protect. Reg. Pol. *dx 1 cl. cum Oct.* Off. de
 com: C. n P. L. 1. N. *Beat. Ant. ad Bened:*
 pr. p. Oct 9L & eom: Dom. in L. & M. *Gl.*
Cr. p. Oct-Præf. Ttt. in Vesp. com. Dom.
 & seq.
- A 2 F 2 Stephani Reg. Hung. C. *sdx ad Mat*
v mat. L- 1. N. ex heri com. S. Joach. in
 L. & M. *Gl. 3 or. concede Cr. Vesp. a cap.*
 de seq. *Ant hic Vr, com. præc.*
- A 3 F 3 de Oct. S. Joach: *sdx L. 1 N. f. 3 2*
 2 N. *ex com. Conf. 3 ex fest. in M. Gl. 2 or.*
concede 3 Eccl. Cr. Vesp. de oct.
- A 4 F 4 de Oct. S. Joach. *sdx L. 1 N. f. 4*
 2 & 3 N. *vel pr. vel ex fest. in M. ut heri*
 Vesp. de oct: a cap. de seq. com: oct.
- A 5 F 5 Laurentii Justin: EC. *sdx L. 1 N. f.*
 5 com. S. Joach: in L. & M. *Gl. 3 or.*
concede Cr. Vesp. a cap. de seq. com.
 præc.
- A 6 F 6 de Oct. S. Joach. *sdx L. 1 N. f. 6 2*
 N. *ex 6 die inf. Oct. S. Stanisl. Kost: 3 N.*
ut in fest. M. & Vesp. ut fer: 3.
- A 7 Sab. de oct. S. Joach: *sdx L. 1 N. Sab.*
 2 N. *ex 7 die inf. Oct. S. Stanisl. rly. ut heri*
 Vesp. de seq. com: S. Joach. *ut in 1 Vesp.*
 & Dom. *in omnib. * Nouil. h, 4 m. 32.*
Vesp.
- A † 8 DOM: 16 p. *Pent. 28bris* Nativit.
 BVM. *dx 2 cl. cum off. Off. ut ibi 9. L.*
 Dom. com. oct. S. Joach. & Dom: ac S.
 Adriani M. in L. & Mis. *priv: tut. Gl. Cr.*
Præf. B, Nativit: p, oct: ult: E. Dom: in Vesp
 com

2 Vesp de sequ: Com p[ro]d[ic] et ova

3 Dominici de frut 21 Aug:

Lit N de Scip: Com d[ic]t

In vesp com sequ:

13 Vesp de sequ: sine Com

14 Exaltatō S^c I^o dx r claf

Offu ut in pr: sine Com. dicit
Nativ: in L et M: vesp
ut in ord:

SEPTEMBER

com: oct: S. Joach: *Hic Vir & Dom;* ac
S. Gorgonii M.

A 9 F 2 de 2 die Oct. Nat. *sdx* Off. *ut heri*
Et pr. loc. 9 L. & com. S. Gorgonii in L.
& M. Gl. 2 or: M. 3 Spir. S. Cr. Præf: B.
Vesp. de seq. com. oct.

A 10 F 3 Nicolai C. *dx* L. 1 N. *fer. com.*
Nat. in L. M. Gl. Cr. Præf. B. in Vesp.
com. oct, Nat. & SS. MM. Prothi.

A 11 F 4 de 4 die oct. Nat. *sdx* L. 1 N. f.
4 9 L. & com. SS. MM. in L. & M. Gl.
3 Or. Spir. S. Præf. B. Vesp. de oct. *
Cras Examen Ordinand.

A 12 F 5 de 5 die Oct: Nat. *sdx* L 1 N. f. 5
in M. *ut heri* Vesp. de Oct.

A 13 F 6 de 6 die oct. Nat, *sdx* off. *Et M.*
ut heri Vesp. de seq. com. oct.

R 14 Sab. Exaltatio S. Crucis *dx* *maj non*
celest. off. pr. com. oct. Nat- in L. & M,
Gl. Cr. Præf. † in Vesp. com. seq. *nil.*
de oct. com. Dom. *ne reminis* ac S. Ni-
comed. M. * Cras int mat IV. TEMP. *-
Cresc. h. 10 m. 36 mane.

A † 15 DOM. 17 p. Pent. 37bris SS, No-
minis BVM. *dx* *maj* Off. pr. 9 L. & com.
Dom. ac S. M. in L & M. Gl, Cr,
Præf. B. *festivit. ult. Ev. Dom.* in Vesp.
com: Dom. & seq. ac SS. MM. Euphemix

R 16 F 2 Cornelii & Cypriani MM. *sdx* L. 1
N. *ex heri* 9 L. & com. SS. MM. *Suff.* in
M: Gl. 2 or. SS. MM. 3 a *cunct.* Vesp.
de seq. com. præc.

A 17 F 3 Impres: Stigmat. S. Franc: *dx* Off.

SEPTEMBER

pr. L. 1 N. f. 3 in M. Gl. Vesp. a cap. de
de seq. com. præc.

A 18 F. 4 IV TEMP. Josephi a Cupertin C.
dx 9 L & com fer. Ant. & or. pr. in L.
& M. Gl. ult. Ev. fer. Vesp. a cap. de seq.
com. præc.

R 19 F 5 Januarii & Soc. MM. dx L. 1 N. f.
5 in M. Gl. Vesp. a cap. de seq. com. præc.

R 20 F. 6 IV. TEMP. V g. de qua nil. in
off. Eustachii & SS. MM. dx L. 1. N. Frat.
9 L & com. fer. in L. & M. Gl. 2 or. fer.
3 Vig. ult. Ev. fer: Vesp. de seq. com.
præc.

R 21 Sab. IV. TEMP. Mathæi Ap. dx 2 cl
non celeb. Off. pr. 9 L. & com. fer. in L.
& M. Gl. Cr. Præf. Ap ult. Ev. fer. OR-
DINES SACRI Vesp. de seq. com. præc..
& Dom. Adonai * Plenil. h. 3 m. 31 Vesp.

A † 22 DOM. 18 p. Pent. 4 7bris B. Ladislai
de Geln. C. PRP. dx cl. cum oct. L. 1
N. Beat. 2 pr. 3 nocte 9 L. & com. Dom.
in L. & M. Gl. Cr. Præf. Ttt. ult. Ev.
Dom. in Vesp. com. Dom. & seq.

R 23 F 2 Lini PM. sdx L. 1 N. ex heri 2 pr.
3 si quis venit 9 L: & com. S. Theclæ V.M.
com. Oct. & S. M. in L. & M. Gl. Cr.
Vesp. de seq. com. præc. & Oct. * Æ,
QUINOCT: AUTUM. h. o m. 57 Sec. 58
mane.

A 24 F 3 BVM. de Mercede dx maj Off. ut
ad Niv. com. oct. in L. & Gl. Cr. Præf.
B. festiv. in Vesp. com. oct.

A 25 F 4 de Oct. B. Ladisl. sdx L. 1 N. f. 4
2 N.

21. Vesp: ut in ord.

22. Dom 10 post Ven: 4 tons de
die: Eccl: P^r d^r a Claf cu
ova Offu ut in pr: 9 Lec: et am:
Dom: in L et M: G^r: Cr: Vesp:
Trinit: Evag: Dom vesp ut in
ord

23. In Com ova

24. Feb:

25. de 4ta die infra ova Dedic.
in M^r ova Cr. Concede 3 Eccl: Vesp
ut in ordine

26 Com ovd

27 Similit

28 Com ovd Vesp: ut in
ord: Com: ovd Dedic: ut in omis
vesp:

29 Com ovd in toto Offo.

30 Vesp a cap de sequ:
Com: parde:

1 Octobr. Reliquias U ps: Ecclia
int. P R P. da loc pr ex Dom.
1 post festu S Mathei Offo
ut in 2 pr Miss. Hab. et int Miss
sas ex indulto S 3 dbris Evan:
descendens Jerg in defectu accipit
intavitq ex Miss. Benedic et final
ex 12 gbris deliqua ex M sapientia
in Comis. M M vesp ut in ordine.

SEPTEMBER

- ex die 4 S. Hyac. in M. Gl. 2 or. con-*
Ecl. Cr. Vesp. de seq. com. præc.
 S MM. Cypriani.
- R 26 F 5 Iosaphat EM. PRP, *dx* L. 1 N. *ex*
Dom. 5 7bris 2 & 3 N ex com. M. 2do
loc: 3 L. SS. MM. com. oct. & MM. in L.
& M. Gl. Cr. Vesp. a cap. de seq. com.
præc. & oct.
- R 27 F 6 Translatio S. Stanisl. EM. *dx* int.
 PRP. com. oct. in L. & M. Gl. Cr. Vesp. a
 de seq. com. præc. & oct. * FP.
- R 28 Sab. Venceslai M. *dx* PRP. com. oct.
 in L. & M. Gl. Cr. Vesp. de seq. com.
 præc. & oct. *ut in 1 Vesp. ac Dom. 8bris*
adaperiat.
- A † 29 DOM 19 p. Pent. 18bris Dedic. S.
 Michael, *dx 2 cl.* Off. pr. 9. L. Hom. com.
 oct. & Dom. in L. & M. Gl. Cr. Præf.
 Ttt. ult. Ev. Dom. in Vesp. com. seq. O
 Doct. & oct. ac Dom. * Decresc. h. 6 m.
 17 Vesp.
- A 30 F 2 Hieronymi CED. *dx* off. *ut ibi in*
 M. Gl. Cr. in Vesp. com. seq. * FP.

OCTOBER Dierum XXXI.

- A 1 F 3 Remigii EC. *sdx* L. 1 N. *ex Dom.*
præc. Suff. in M. Gl. 2 or a cunct. 3 ad
lib. Vesp. de seq. com. præc.
- A 2 F 4 Angelor. Cust: *dx* in M: Gl. Cr.
 in Vesp. com. seq.
- R 3 F 5 Cosmæ. & Damiani MM. *sdx* loc.
pr. ex 27. 7bris L. 1 N. f. 5 Suff. in M. Gl:
 E2 2 or.

OCTOBER

- 2 or. a cunct. 3 ad lib. Vesp. de seq. præ.
- A 4 F 6 Francisci C. dx in M. Gl. Vesp. de seq. com. præc. & SS. MM. Placidi * F.
- R 5 Sab. Reliq. Eccl. Upsal dx int. PRS. loc. pr. ex Dom. p. Math. 9 L. & com. SS. MM. in L. & M. Gl. Vesp. de seq. com. præc. & Dom. 2 gbris resulsit.
- A 6 DOM 20 s. Pent. 2 gbris. Rosarii BV M. dx maj Off. ut ibi 9 L. & com. Dom. in L. & M. Gl. Cr. Præf. B. Solemn. ult. Evi. Dom. in Vesp. com. seq. & Dom. ac S. Marci & SS. MM. Sergii
- R 7 F 2 Transl. S. Æichili M, PRS. dx fuit heri L. 1 N. f. 2. 9 L. S. Marci com: ejus & SS. MM in L. & M. Gl. Vesp. a cap. de seq. com. præc. * Novil. h. 2 m. o mane.
- A 8 F 3 Birgittæ Vid. int. PRS. dx in M. Gl. in Vesp. com. seq.
- R 9 F 4 Dionysii & SS. MM. sdx Suff. in M. Gl. 2 or. a cunct. 3. ad lib. Vesp. de seq. com. præc.
- A 10 F 5 Gratiar. Actio dx maj Off. pr. int. PRP. Mis. Voc. de SS: Tte. Gl. 2 or. pro grat. act. p. hanc Voc. , pro Victoria e. Turcis 1621 reportata Cr. Præf. Itt. Process. Te Deum in Vesp. com. seq.
- A 11 F 6 Francisci Borg. C. sdx loc. pr. ex heri Suff. in M. ut f. 4. Vesp. de seq. com. præc.
- A 12 Sab. Brunonis C. dx fuit 6 huj L. 1 N. Sab: in M. Gl. in Vesp. com: Dom. Ant. Lugebat

4 In vesp: com sequi: et *Stm*
Standi et societ

~~5 Sab. de *Vincen.* setor. d. 1. Noe:
de Per. 2 et 3. et etia die
infra *Qua* 2. Lec: et com *SP*
Mall 2 or. *SP* 3 auctis
vesp: ut in ordine.~~

5. Nerei et Achillei mm. sdx. fuit 12.
maji.

11 Vesp. a cap: de sequi: loco
prae:

12 Sab. Remigii sdx. loc pr ut
I Aug Lec I Noe: de Scrip:
religua ut in pr. Vesp. a cap:
de Domca com prae.

16 Vesp de seq sine Com.

17 S. Ladislai de Gelnow
P. R. P. d. Claf. sine qua long
pr. ex Dom post Matheu
Gt Cr in vesp Com: sequ.

OCTOBER

Vir. † 13 DOM. 21 p. Pent. 3 gbris de ea
sdx Off. ut ibi ad Mat. Primo die ad Laud.
æterne L. 1 & 2 N. & Bery ex Dom. 3 gbris
rel. ex Dom. 20 p. Pent. Suff. ad prim. 4
Psalm. cum Symb. prec. Dacles in M. Gl.
2 or. acunct. 3 ad lib. Cr. Præf. Ttt. in
*Vesp. com: seq. Suff. * Cresc. h. 5 m. 31*
Vesp.

R 14 F 2 Callisti PM. *sdx Suff. in M. Gl. Or:*
ut heri Vesp. de seq. com. præc.

A 15 F 3. Hedwigis Vid. int. PRP. *dx maj.*
L. 1 N. mulier in M. Gl. sine Cr. in Vesp.
*com: seq. * FP.*

A 16 F 4 Therefsiæ V. *dx loc. pr. ex heri*
hym. pr. in M. Gl. in Vesp. com. seq.

R 17 F 5 Georgii M. *sdx fuit 23 April. L.*
1 N. f. 5. 2 & 3 N. ex com. Mis. 1 loc. Suff.
M. s. Statuit Gl. 2 or. a cunct. 3 ad lib.
Vesp. de seq. sine com.

R 18 F 6 Lucæ Evang. *dx 2 cl. Off. ut ibi in M*
Gl. Cr. Præf. Ap. in Vesp. com. seq.
** FP.*

A 19 Sab. Petri de Aleand. C. *dx in M. Gl.*
Vesp. de seq. y hym. mut. p. oct. com:
Dom. tnt. exaudiat.

A † 20 DOM. 22 p. Pent. 4. 8 gbris Joan.
 Cantii CPRP. *dx 1 cl. cum oct. L. 1. N.*
Beat. 2 pr. 3 sint 9 L. & com. Dom: in
L. & M. Gl. Cr. Præf. Ttt. ult. Ev. Dom.
in Vesp. com. seq. & Dom: tnt.

R 21 F 2 Ursulæ & Soc. MM. *dx L. 1 N. ex*
heri 2 N. de com. Virg. 3 N 10 Virg. 9
1 S. Hilar. com: oct. & S. Hilar:
in L. & M. Glor. Cred. Vesp. a cap. de

OCTOBER

seq. com. præc. & oct. * Plenil. h. 7. m.
28 mane.

R 22 F 3 Transl. S. Adalberti EM. dx fuit
20 huj L. 1 N. f. 3 com. oct. in L. &
M. Gl. Cr. Vesp-a cap. de seq. com. præc. &
oct.

A 23 F 4 Joan. a Capist. C. dx com. oct. in
L. & M. Gl. Cr. Vesp: de seq. com. præc.
& oct.

— A 24 F 5 Raphaelis Arch. dx maj off. ut in
addit. com. oct. in L. & M. Gl. Cr. in
Vesp. com. seq. & SS. MM. Chrysanthi.

— A 25 F 6 de 6 die inf. oct. Cant. sdx L. 1 N.
f. 6 2 & 3 N. ex 6 die S. Stanis. Kost. 9
L. & com. SS. MM. in L. M Gl. 3. Or.
conced. Cr. Vesp. de oct. com. S: Evaristi

A 26 Sab. Vig. sine jej. de 7 die inf. oct, S.
Joan. sdx L. 1 N. Sab. 2 & 3 N. ex die 7 S.
Stan. Kost. 9 L. & com: Vig. ac S. Evaristi
in L. & M. in Coll. oes Mis. de Vig. in C.
VI. sine Gl. 2 or. oct. 3 Evar. Vsp. de
seq. ut in 1 Vesp. com, Dom. Ant. Tua
est. cras intim: jej f. 5.

A † 27 DOM. 23 p: Pont. 5 gbris Oct. S.
Joan. C. dx L. 1 N. Dom. 2 & 3 N, ex die oct.
S. Stan. 9 L. & com. Dom. in L. M. Gl.
Cr. Præf: Ttt. ult. Ev, Dom. Vesp. de
seq. com. oct. tnt.

R 28 F 2 Simonis & Judæ Ap. dx 2. cl. Off.
ut ihi in M. Gl. Cr. Præf. Ap. in Vesp.
com. seq. * FP.

— R 29 F 3 Nerei & SS. MM. sdx fuit 12 Maj
Off de com. MM. ext. tem, Pas. L. 1 N, ex
heri

224 Vesp ut in ord.

25 Brunonis C. da et 16
Aug 9 L P M M Com
dul et P M in vesp Com
Sequ: et S. Evaristi.

29. Bernardini C. sdx. fuit 20 Maji

30. Anacleti P. M. sdx fuit 13. Julii.

31. Marthe virg. sdx fuit loc. pr. ex
Aug. ex 29. Julii.

OCTOBER

heri mortuo Suff. in Mis. Sapient. Gl. 1 or.
 & Secreta ac Post com. ex fest. 2 or. &
 cunct. 3ad lib. Vesp. a cap. de seq. com. præc.
 Suff. * Decresc h o niv. 7 post meridiem.

A. 30 F 4 Bernardini C. sdx fuit 29 Maj L.
 1 N. ex heri Antiochus Suff. in M. or. ut
 heri Vesp. a cap. de seq. com. præc. Suff.

R 31 F 5 Vig. cum jej Anacleti PM. sdx fuit loc.
 pr. 21 Julii ex 13 ejusd L. 1 N. fer. 9 L
 & com: Vig. Suff. in M. Gl. 2 or, Vig. 3
 a cunct. ult. Ev. Vig. Vesp. de seq. sine
 com. FP.

NOVEMBER Dierum XXXI.

A † 1 F 6 FEST. OO. SS. dx 1 cl. cum off.
 oia pr. in M. Gl. Cr p, Oct. Præf. com. Vesp.
 de fest p. Bened. Vesp. Def. Process, cum
 stat.

A 2 Sab. Comm. OO. Fid. Def. de 2 die inf.
 Oct. sdx L. 1 N. Sab, p. Laud. dist. Be-
 ned. off. def. 3 Noct. Process. Stat. in M.
 Convent. ut ibi Vesp. de oct, a cap. de
 Dom. vidi Dnum Or. ex Dom. 4 p.
 Epiph.

A † 3 DOM. 24 p. Pent. 1 gbris de ea
 sdx L. 1 & 2 N. Dom: 1 gbris vlq. ex
 Dom. 4 p. Epiph: com. oct. in L. & M. Gl.
 2 or, tnt, Cr. Præf Ttt. Vesp. de seq. com.
 Dom, oct. & SS. MM. Vitalis * Cras in
 Coll. Votiv. in gratiar. actiem pro servata
 Salute SRM.

A † 4 F 2 Caroli EC. dx L. 1 N. f. 29 L.
 SS. MM. com. oct. & MM, L. & M. Gl. 2. or. off.

NOVEMBER

- 3 MM. 4: post *Vot.*, SS, *Ttt.* in *Coll. Vat.*
Te Deum Cr. in *Vesp.* com. oct
- A 5 F 3 de 5 die inf. oct. OO. SS. *sdx* L: 1.
N. f. 3. in *M.*, *Gl. 2 or. Sp. S. 3 Eccl.*
Vesp. de oct. * *Nouil. h. o m. 27 post me-*
ridiem.
- A 6 F 4 de 6 die oct. *sdx* *Off. M. & Vesp.*
ut ante.
- A 7 F 5 de 7 die oct. *sdx* *off & M. ut her*
Vesp. de seq. ut in 1 Vesp com. SS. 4.
Coronat. MM.
- A 8 F6 Oct. OO. SS. *dx* 9 L. & com-SS. MM.
in L. & M. *Gl. Cr. Vesp. a cap. de seq:*
com. *præc.* & S. *Theod. M.*
- A 9 Sab. *Dedicat. Basil. Salv- dx Off. de*
dedic. ac pr. loc. 9 L. & com. S M. in L.
& M. *Gl. in Or. Secreta parenth. omitt.*
Cr. Vesp. de seq. com. præc. & Dom.
Ant. muro Or. Dom. 5 p. Epiph. ac SS.
MM. *Tryphonis* * FP.
- Dom 2 9bris cum sua Hebd. omitt.*
- A † 10 DOM. 25 p. *Pent. 3 9bris Patroci-*
nium BVM. dx maj Off. ut ad Nives a N.
Lect. ex 5 die inf. Oct. Nat. B. loc. fest.
dic. Patrocin 9 L. & com. Dom. 5 p. Ep:
ac SS. MM. in L: & M. *Gl. Cr. Præf. B.*
festivit. ult. Ev. Dom. in Vesp. com. seq.
& Dom. 5. p. *Epiph. ac S Menæ M.*
- A 11 F 2 Martini EC. *dx off. ut ibi 9 L. &*
com. S. *Menæ in L. & M. Gl. Vesp. a*
*cap. de seq. com. præc. * FP.*
- R 12 F 3 Quinq, Frat. Polon. MM. *dx* L. 1
N. ex Dom. præc. riq. int. PRP. in M. in
*Vesp. com. seq. * Cresc. h. 3 m. 35 mane*

70t.

I.

ccl,

me

(p.

her

+

M.

eq:

de

L.

it.

n.

S.

i-

V.

7.

:

3.

1.

x

a

r

a

r

Ab. Ludovici C. sdx. fuit 25. Aug.

NOVEMBER

- A 13 F 4 Didaci C. *sdx* L. 1 N. f. 4 *Suff.* in M. *Gl.* 2 *Or. a cunct.* 3 *ad lib.* *Vesp.* a cap. de seq. com. præc. *Suff.*
- R 14 F 5 Martini PM. *sdx* loc: *pr.* ex 12 *huj* L. 1 N. f. 5 & 8 *Dne* *Suff.* in M. ut *heri* *Vesp.* de seq. Com. præc.
- A 15 F 6 Gertrudis *dx* L. 1 N. f. 6 in M. *Gl.* in *Vesp.* com: seq.
- A 16 Sab. Marthæ Virg. *sdx* *fuit* loc: *pr.* 11 *Aug.* ex 29 *Julii* L. 1 N. Sab. *Suff.* in M. *Gl.* 2 *or. a cunct.* 3 *ad lib.* *Vesp.* de seq. *ÿ hym: mut.* com. Dom. Ant. *Qui Cæl.* or. Dom. 6. p. *Epiph.*
- A † 17 DOM. 26. p. *Pent.* 4 *bris* *Stanislai* *Kost.* CPRP. *dx* 1 cl. cum *oct:* L- 1 N. *Ju-* *stus* 9 L. & com. Dom. 6 p. *Epiph.* in L. & M. *Gl.* *Cr Præf.* *Ttt.* ult. *Ev.* Dom. in *Vesp.* com. seq. & Dom.
- A 18 F 2 *Dedic.* *Basil.* SS. *Petri & Pauli* *dx* *off. pr.* com. S. *Stanisl:* in L. & M. *Gl.* *Cr.* *Vesp.* a cap. de seq. com. præc. & *oct.* ac S. *Pontiani* M. * FP.
- A 19 F 3 *Elisabeth.* Vid. *dx* *Lect.* 1 N. 1ma ex Dom. præc. *Osee.* 2da & 3tia ex *hod.* *Joel.* 9 L. S. M. com. *oct.* & M. in L. & M. *Gl.* *Cr.* *Vesp.* a cap. de seq. com. præc. & *oct.* * FP.
- A 20 F 4 *Felicis* de *Valois* C. *dx* L. 1 N. 1ma ex f. 5 *Amos* 2da ex f. 6 *Abdias* 3tia ex Sab. com. *oct.* in L. & M. *Gl.* *Cr.* *Vesp.* de seq. com. præc: & *oct.* * *Ple-* *nil.* h. 1 m, 47. *mane.*

NOVEMBER

- A 21 F 5 Præsentatio BVM. *dx maj off. ut
ibi com. oct. in L. & M. Gl. Cr. Præf.
B. Præsent. in Vesp, .com. seq. & oct. **
FP.
- R 22 F 6 Cæcilie VM. *dx off. ut in loc.
com. oct: in L. & M. Gl. Cr, in Vesp,
com. seq. & oct. ac S. Felicitatis M. * FP.*
- R 23 Sab. Clementis P. M. *sdx off. pr. 9L. S.
Felicit. com. oct. & S. M. in L. & M.
Gl. Cr. Vesp. de seq. ut in 1 Vesp. com.
Dom. Ant. super muros & præc. ac S.
Chrysozoni M. * FP.*
- A † 24 DOM 27 ult. p. Pent. 5 *annis oct.
S. Stanisl. C. dx L. 1 N. Dom. 9 L. & com.
Dom. ac SM. in L. & M. Gl. Cr. Præf.
Tit ult. Ev. Dom. Vesp, a cap. de seq.
com. præc. & Dom.*
- R 25 F 2 Catharinæ VM. *dx non celeb. L. 1
N. Incip. Nahum, in M. Gl. in Vesp. com.
seq. & S. Petri M. * FP.*
- A 26 F 3 Gregorii Thaum. EC. *sdx loc.
pr. ex 17 huj L. 1 N. f. 3. Habacuc. 9 L,
& com. S. M. Suff. in L. & M. Gl. 3 or.
a cunct. Vesp. de seq. com: præc.*
- A 27 F 4 Salomæ V. *dx fuit 17 huj L. 1 N.
fer. 4. Sophonias in M. Gl. Vesp. a cap.
de seq. com. præc.*
- A 28 F 5 Ioannis a Cruce C. *dx fuit 24 huj
Lect. 1 N. ima ex f. 5 Agai 2da & 3tia
ex f. 6 in M. Gl. in Vesp. com. seq. & S.
Saturnini M. * Decresc. h. 4 m, 5 mane.*
- A 29 F 6 Vig. *me jej Ludovici C, sdx fuit 25
AugL. 1 N. ex Sab. Malachie 9L. & com. Vig.*

ut
ref.
*
oc.
sp.
FP.
S.
M.
m.
S.
et.
m.
ef.
q.
I
m.
oc.
L,
r.
N.
P.
uj
ia
S.
5
3.

29. *Thomas de Villanova C. sdx. fuit
lex. pr. 22. Urbis ex ID. ejusdem.*

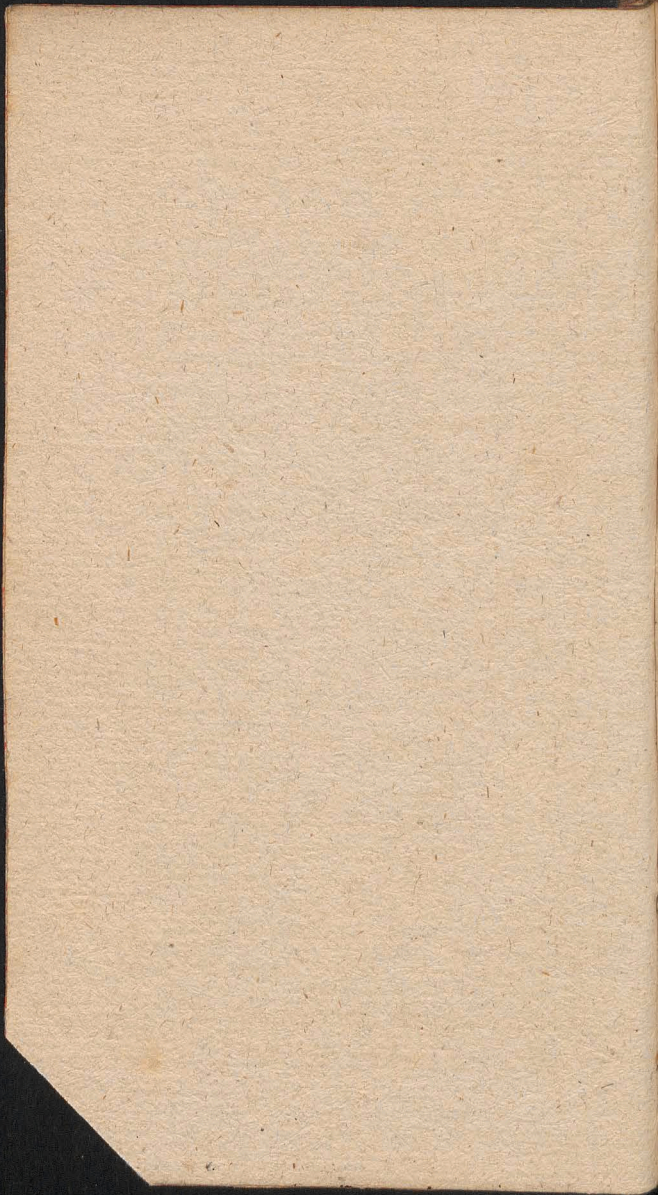

R

Vi

R

A

R

A

A

NOVEMBER

ac S. Saturnini M. Suff. in L. & M. Gl. 2 or
Vig. 3 S. M. ult. Ev Vig. Vesp. de seq.
sine com.

R 30 Sab. Andreæ Ap dx 2 cl. off. p. in M.
 Gl. Cr. Præf. Ap. in Vesp. com. Dom.
 r. *Alv nt. Suff. S. cessant Alna R. exempt.*
 * Sero Claud. Nupt. * Cras Pop. instruend.
de strict. jej. f. 4 & 6 per tot. Advent. &
*Fest. Concept. B futur Dom. cadent * FP.*

DECEMBER Dierum XXXI.

Viol. 1 DOM. 1 Advent. 1 cl. de ea sdx off. ut
 in Psalt. & pr loc. ad Prim. 4 Psalm.
 Symb in 3 br. Qui venturus: p. adv. in M.
 sine Gl. 2 or. Deus 3 Eccl. Cr. Præf.
 Ttt. in Vesp. com. seq.

R 2 F 2 Bibianæ VM sdx L. 1 N. f. 2 com.
 fer. in L. & M. Gl. 3 or Deus qui B.
 Vesp. de seq com. præc & fer.

A 3 F 3 Francisci Xaverii C. dx com. fer. in
 L. & M. Gl. Vesp. a cap. de seq. com. præc.
 & fer.

R 4 F 4 jejus. ex præcept, Barbaræ VM.
 int. PRP. dx com. fer. in L. & M. Gl.
 Vesp. a cap. de seq. com. præc. & fe. ac S.
 Sabbæ EC. * Novil. h. 10 m. 41. Vesp.

A 5 F 5 S. Petri Chrysologi EC. dx loc: pr.
 exheri com. fer. ac S. Sabbæ in L. & M.
 Gl. Vesp. a a cap. de seq. com. præc. &
 fer.

A 6 F. 6 jej ex præcept. Nicolai EC. dx
 non celeb. L. 1 N. Fid. com. fer. in L. & M.

DECEMBER

*Gl. n. dic. Cr. nisi in p. Eccl. Vesp. a cap. de seq. com. præc. & fer. * FP.*

A 7 Sab. Ambrosii EC.ED. *dx L. 1 N. Fid. com. fer. in L. & M. Gl. Cr. in Vesp. com. Dom. * Cras ad Pop. Fest. Concept. BVM. * FP.*

Viol. † 8 DOM. 2 *Advent. de ea sdx Off. ut ibi in M. sine Gl. 2 or. B: 3 Eccl. Præf. Tit. Vesp. de seq. com. Dom.*

A 9 F 2 *Concept. BVM. dx 2 cl. cum Oct. fuit heri Off. pr. com. fer. in L. & M. Gl. Cr. Præf. B. Concept. p. Oct. in Vesp. com. fer. & S. Melchiadis M.*

A 10 F 3 *de 3 die inf. Oct. sdx Off. ut in fest. L. 1 N. f. 3 com. fer. & S. Melch. in L. & M. Gl. Cr. Præf. oct. Vesp. a cap. de seq. com. oct. & fer.*

A 11 F 4 *jej de præcept. Damasi Pap. C. sdx L. 1 N. f. 4. com. oct. & fer. in L. M. Gl. Cr. Præf. B. Vesp. a cap. de seq. com. præc. & fer. * Cras Exam. Ordinad. * Cresc h. 5 m. 29 Vesp.*

A 12 F 5 *de 5 die inf. Oct, sdx L. 1 N. f. 5 com. fer. in L. & M. Gl. 3 Or. Spir. S. Cr. Præf. B. Vesp. de seq. com. oct. & fer,*

R 13 F 6 *jej de præcept. Lucie V. M. dx com. oct. & fer. in L. & M. Gl. Cr. Præf. Oct. in Vesp. com. oct. & fer. * FP*

A 14 Sab. *de 7 die inf. Oct. Concept. B: sdx L. 1 N. Sab. com. fer. in L. & M. Gl. 3 or, Spirit, S. Cr. Præf. B: Vesp. ferial. Sab a cap. de Dom. com. Concept. ut in 1 Vesp. ad Compl. non dic. præc.*

p.
d,
-
l.
t
f.
f.
l.
n
v
f.
x
l.
.
a
5
.
c
.
c
.
o
.

17. Edwardi C. sdx. fuit 23. Octobris.

19. Andrea Avellini C. sdx fuit 100.
9bris.

~~20. Andrea Apollini Pon.
sdx fuit 10 9bris.~~

20. De ea.

DECEMBER

VI. † 15 DOM. 3 Advent. de ea sdx Off. ut
ibi ad prim. & Compl. non dic. prec. com.
oct. in L. & M. 2 or. Oct. tnt. Cr. Præf.
Concept. in Vesp. com: Concept: & seq.

A 16 F 2 Eusebii EM. sdx L. 1 N. f. 2 com,
fer. 8 Dne in M. Gl. 2 or. f. 3 B. Deus
Vesp. a cap. de seq. com: præc. & fer.

A 17 F 3 Thomæ de Vill. EC. sdx fuit loc.
22 7bris ex 18 huj L. N. f. 3 com. fer. in
L. & M. Vesp. a cap. de seq. com: præc.
& fer. Ant. O SAPIENTIA quæ integ. an-
te & post Magnif: dic. em seq. dieb:

A 18 F 4 jej: ex præcept. IV. Tem: Expect.
Partus BVM. dx maj off. pr. in 3 Noct.
Lect: ex fer. 4 RR ex fest: com, fer. Ant.
Missus in M. Gl. Cr. Præf. B: expect. ult.
Ev. S. Joan. non feriae in Vesp. com.
seq. & fer, O ADONAI.

A 19 F 5 Edvardi C. sdx fuit 13 8bris L. 1 N
fer: 5 com, fer. in L. & M. Gl. 3 or. B.
Deus Vesp. a cap. de seq. com. præc. &
fer. O RADIX * Plenil. h. 9 m. 7. Vesp:

A 20 F 6 IV. Temp. jej. Andreæ C. sdx
fuit 10 8bris L. 1 N. Beat: riq. pr. 9 L. &
com. fer. (de Vig. nil. in off:) in M. Gl: 2
Or. fer. 3 vig. ult. Ev. fer. Vesp. de seq.
com. fer. tnt. O CLAVIS.

R 21 Sab. IV. TEMP. Thomæ Ap. dx 2 cl.
non celeb. off. de com. Ap. 9 L. & com:
fer. Notite Or. pr. in L. & M. Gl. Cr: Præf.
Ap. ult. Ev. fer. ORDINES SACRI in Vesp.
com: Dom, O ORIENS * Judic. Spirit.
cessant usq. in cras Epiph, Solstitium Hy.
bernum h. 4. m. 55. sec- 4 Vesp.

DECEMBER

VI. † 22 DOM. 4 Advent. de ea *sd*x off. ut
ibi Mis sine Gl. 2 Or. Deus 3 Eccl. Cr.
Præf. Ttt. Vesp. de Dom OREX.

VI. 23 F 2 de ea off. ut in Psalt. & pr. loc.
Juv t Dom. præc. Absol. Bened. ex 1 Noct.
Lect. & RR pr. ad Laud. & Hor. Ant. Ec-
ce veniet ad Bened. Ecce Completa dic. prec
or. ex Dom. Mis sine Gl. & Cr. 2 or. fidel.
3 B, Deus Vesp. ferial. f 2 ad Mag O ENIMA-
NUEL * Cras & p. seq. off. usq. ad 8viam
Epiph. phbn: Mis. Vot. & Def,

VI. 24 F 3 Vig. Nat. Dai jej. de ea ad M. t.
Juvit. pr. hym. de Adv. Ant. & Psalm. ex
f. 3 y Lect. de Vig. RR pr. ad Laud. in-
cipit off. ritu xplici M. pr. Vesp. de seq.
sine com. p. Alma die. y. post Partum.

A 25 F 4 NATIVIT: D N. J. C. ax 1 cl. cum Off.
oia pr. tres Mis dic. Gl. Cr. Præf. Coment.
pr. in 1 Mis. ad Coment: noctem Sacrat. in
2 M. fit com. S. Anast. in his duab: Mis:
non fit, nec sumitur purificatio, calix non
extergitur nec extra Corporale ponit. con-
sent. Or. dic. Sumpto Sanguine abluuntur
digiti in vase ad hoc præparato cum Filla
in 3 Mis. post purificationem primam ex
Vase mittit in Calicem & sumit facit soli-
tam digit. ablut. exterg. Calic. & Vas in
sine Mis. ult. Ev. ex fest. Epiph: Cum nat.
si una fit M. fit 3. ad Mis. de Noctē jej.
6 hor: requir. de noct. non licet Coe fess.
audire Comm. dare neq. alias M. celebr.
Vesp. de Nat. com. S. Steph. & OO. SS.
MM. Istorum y Lætam Or. Deus qui.

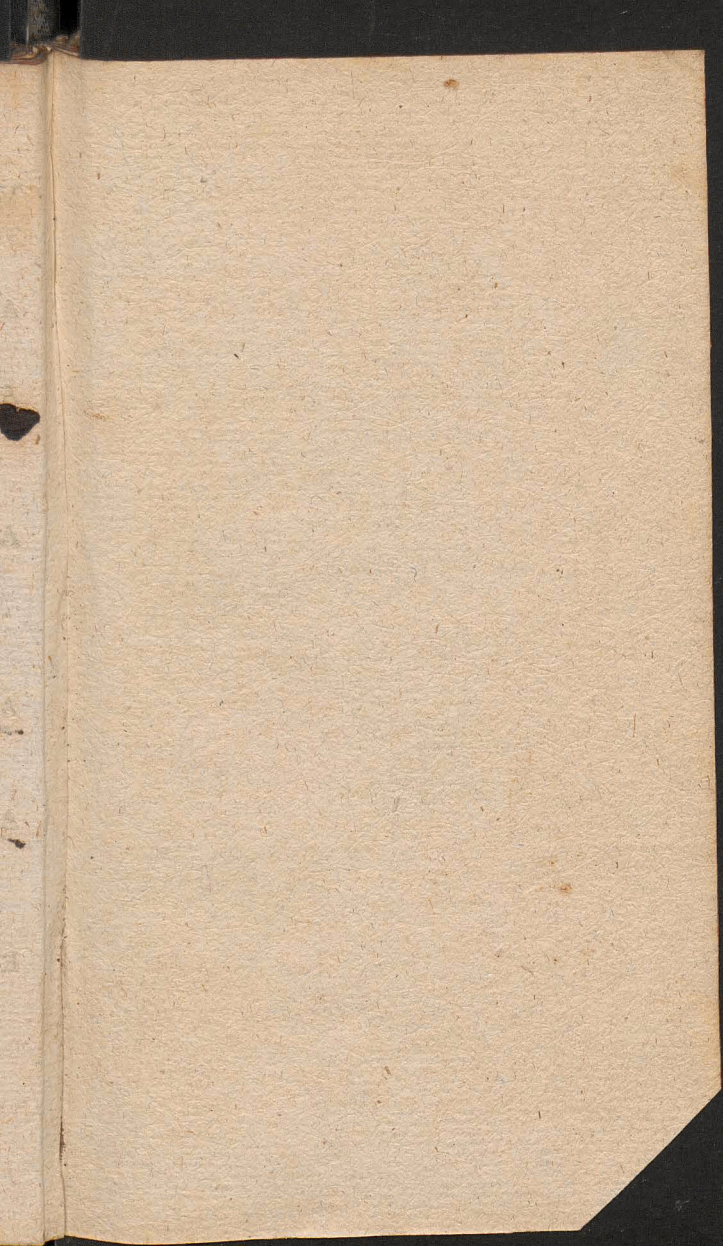

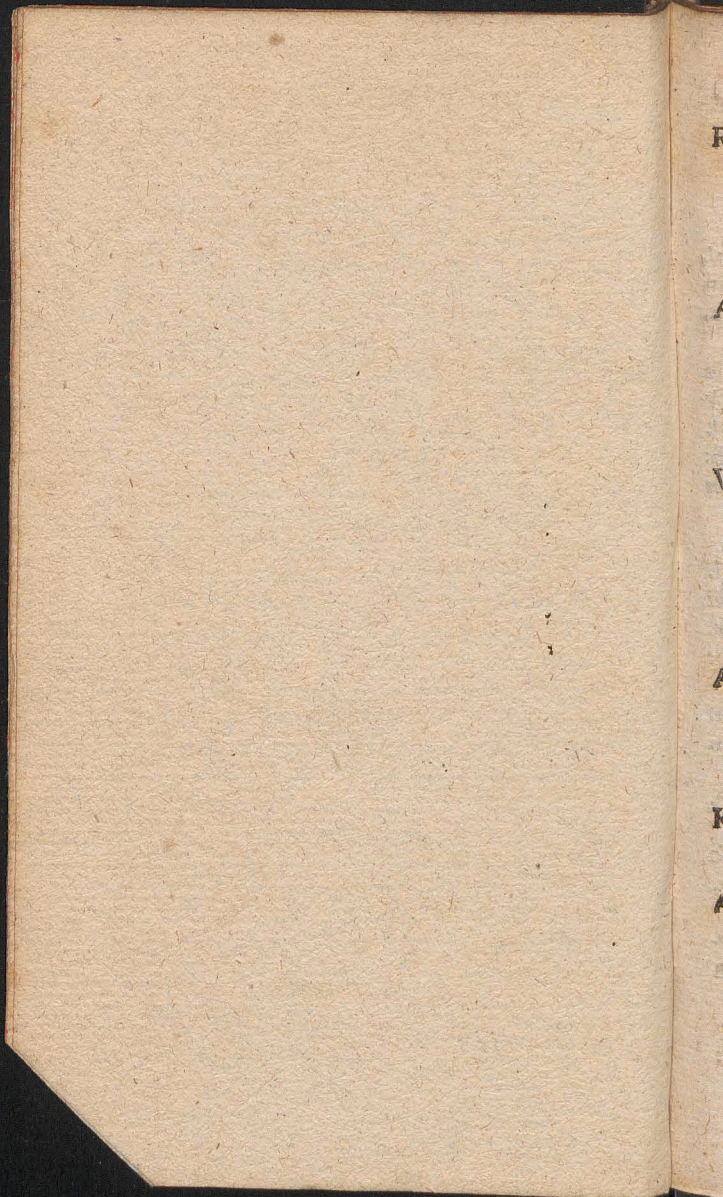

DECEMBER

R 26 F 5 STEPH. PROTOM. & COMM.
 OO. SS. MM. dx 2 cl. cum Off: celeb. com.
 OO:MM. & oct in L. & M. Gl. Cr. Præf.
 ut heri * Bened. Avenæ Vesp. de Nat. a
 cap. de S. Steph. com.OO. MM. & S, Joan.
 ac Nat.

A 27 F 6. Joan: Ev. & Ap. dx 2 cl. cum Off.
 non celeb. Off. de. com. Ap. & pr. loc.
 com. Nat. & S. Steph. in L. & M. Gl. Cr.
 Præf Nat- * Bened. Vini Vesp. de Nat.
 a cap. de S. Joan. com: seq. Nat. & S. Steph.
 * Decresc. h 5 m. 51 Vesp.

VI. 28 S. b. Innoc. MM. dx 2 cl. cum off.
 non celeb. Off. ut ibi omisso Te Deum die
 3 9 com: 3 8var. in L. & M. sine Gl. dic. Cr
 Præf. Off. Bened. Dno in fine Vesp. de Nat.
 a cap. de SS. Jnnoe. com: Dom. dum me-
 dium y Verbum. Or. pr. & Nat. S. Steph.
 ac S. Joan.

A 29 DOM: inf. Oct. Nat. sdx off. de Nat. &
 pr. loco com. 4 8var. in L. & M. Gl. Cr.
 Præf. off. ad Prim: 3 Psalm. ut in fest. Si-
 ne Symb. Vesp. de Nat. a cap. de Dom.
 com. S. Thomæ & 4 8var-

R 30 F 2 Thomæ EM. sdx fuit heri com. 4
 8var. in L. & M. Gl. Cr. Præf. Nat: Vesp.
 de Nat. a cap. de seq. com: præc & 4 8var.

A 31 F 3 Sylvestri PC. dx off. ut ibi com. 4
 8var. in L. & M. Gl. Cr. Præf. Nat,
 Vesp. de circum sine com. Litera Martyro-
 logii pro 1783. G. magnum.

PRO.

PRO JNSIGNI COLLEGIATA VARSA-
VIENSI Sti Joan: Bapt:

AUGUSTUS.

- 28 *in Coll. Vesp. de seq. sine com.*
R 29 F 5 Decollatio S. Joan. Bap. *dx 1 cl. cum Oct. off. ut ibi 9 Lect. divid. in 2. in M. Gl. oes abnt. dic. Cr. p. Oct. in Vesp. com: seq. tnt,*
A 30 F 6 Rosæ V. *dx 9 L. SS. MM. Felice com. Decoll, & MM. in L. & M. Gl, Cr Vesp. a cap. de seq. com- præc. & Decoll.*
31 Sab. Raymundi C. *dx com. Decoll. in L. & M. Gl. Cr. Vesp. de seq. com. Dom. cum audifs.*

SEPTEMBER

- A** 1 DOM. 15 p. Pent. 1 7bris Dedicat. Eccl. Colleg. Vars: *dx 1 cl. cum oct. Off. ut ibi 9 L. & com. Dom: in L. & M. Gl. Cr. Præf: Ttt. ult: Ev, Dom. in Vesp. com: Dom: & seq.*
A 2 F 2 Steph: C. *sdx L. 1 N. ex heri com: Dedic. & Decoll: in L. & M. Gl. Cr. Vesp. de seq, sine com.*
A 3 F 3 Joach: *dx 1 cl, cum Oct. off. pr. in M. Gl: Cr: in Vesp. com: Dedic.*
A 4 F 4 de 4 die Dedic. *sdx com. Decoll. & S. Joach: in L. & M. Gl: Cr. Vesp. de seq, ut in 1 Vesp. com: Dedic: & S. Joach.*
R 5 F 5 Octav: Decoll: S. Joan: *dx com: Dedic: & S. Joach: in L. & M. Gl: Cr in Vesp: com: seq, Dedic: & S. Joach:*
A 6 F 6 Laurentii Just: EC. *sdx fuit heri com: Dedic: & S. Joach. in L, & M, Gl: Cr.*

A-

cl.
in
sp.

lic
Cr
ll.
&
ma

cl.
ibi
r.
n:

n:
p.

r.

&
q.

e.
n

ri
l:

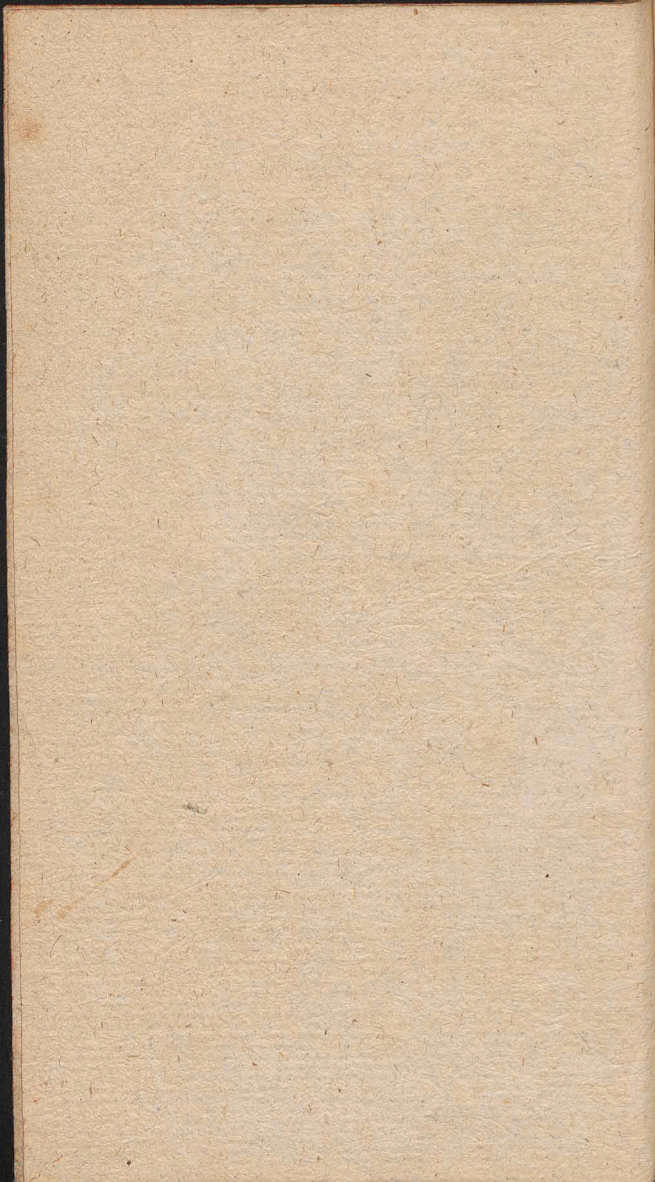

A

A

U

Ec

DE

AI

Cr: Vesp: a cap: de seq, com: præe & S
Joach: * Cras habet *Vot: ratione Diei E-*
Leff: SRM:

A 7 Sab: jej consu: de 7 die Dedic: *sdx com:*
S. Joach: in L, & M: *Gl: 3 or: concede Cr.*
Vesp: de seq, com. Dedic: & S, Joach ut
in Vesp: ac Dom: in Omnib.

A 8 DOM: 16 p, Pent: 2 7bris Nat: BVM:
dx 2 cl, cum Off: 9, L, Dom: com: Dedic: S.
Joach: Dom: ac S. Adriani in L, & M, in
priv: Mis: fit tnt: Com: M, Gl; Cr. Præf.
B, Nativit, p, Off: ult: Ev: Dom: in Vesp:
com: Dedic: S. Joach: Dom: ac S, Gergo-
nii M.

E L E N C H U S

Universi cleri Archidiaconatus Varsovien-
sis.

PRÆLATI ET CANONICI.

Ecclesiæ Regio Insignis Collegiatæ Varso-
viensis S. Joannis Baptistæ.

DECANUS Michael PRINCEPS PONIATO-
WSKI Eppiscopus Plocensis. Coad: Cra-
covien: Dux Severiæ, Abbas Commendat:
Cervenensis.

ARCHIDIACONUS. Christophorus Szembek
G Epi-

Episcopus Coad: Præpositus Plocen: Dux
Sielunensis.

Coadjutor Onuphrius Szembek.

PRÆPOSITUS. Josephus Kochenowski Pri-
micerius Cath: Kijovionfis

CUSTOS. Antonius Ostrowski Primas Ar-
chi Episcopus Gnesnen:

Coadjutor. Adamus Jakukiewicz.

SCHOLASTICUS. Blasius Szymanowski,

Coadjutor. Thadæus Staniszewski

CANCELLARIUS. Samuel Służewski

Coadjutor. Thomas Ostaszewski Can:

Cath: Posaan: Judex Surrogatus Vars:

PRIMICERIUS. Michael. Wierzbowski

CANONICI

Theodorus Siemiński Decanus Metrop: Gnesn:

Theodorus Moranti

Alexander Nowicki

Franciscus Drewnowski Coad: Abbas Com-
mend: Vagrovicen; Judex Surrogatus Vers.

Onuphrius Szembek

Jacobus Dziewanowski

Christophorus Zorawski Can: Cathed: Crac:

& Varm: Curia Episcopalis Plocensis

Auditor Gener: & Judex.

Josephus Hż

Franciscus Meline

Constantinus Kuszell

Mathias Sumiński Canon: Cath: Vladislav;

Stephanus Holowezyc.

Vicarii perpetui.

Sebastianus Leib Vise-Decanus

Dux
Josephus Winter
Joannes Woytkiewicz
Antonius Pogrodzki
Michael Krug.

Mansionarii.

Jacobus Minasowicz Senior Can: Hon: &
Vice Custos Varsavien:
Thomas Loupia Can: Livoniae & Hon; Var-
Antonius Stokański
Adamus Grądzki
Simon Ciborowski
Nicolaus Muradowicz.

Psalteristæ.

Michael Snieżek Senior
Josephus Behr
Franciscus Czaykowski
Adalbertus Zuchowski
Bonifacius Faniślawski.
Stephanus Bogdanowicz

Mansionarii Capellæ SS. Trium Regum.

Joannes Miłobędzki
Joannes Kozłowski
Adamus Konderski.

Altaristæ.

Joannes Ziolkowski Alt: Crucifixi
Michael Kruszewski Alt. S. Joannis Cantii
Andreas Wichman Alt: Literat.
Joannes Woyder Alt. Liter.

Adalbertus Zamberger Alt. Literat.
Michael Jimiński Alt. Literat.
Sebastianus Nemmani Alt. Literat.
Mathæus Balewicz Alt. Transf. D,N,J.C.

Ecclesia Parochialis Neo Varsaviensis B.V.M.
Præpositus, Antonius Szydłowski Can: hon.
Poznańskiensis

Mansionarii.

Martinus Philipsen Senior
Anselmus Węgrzynowicz
Mathias Glinński
Leo Siemiątkowski
Gabriel Bietkowski
Andreas Czarnek Altarista
Laurentius Maiewski Vicarius applicatus.

Rektor Ecclesie Stæ Crucis in Campo.
Adalbertus Romanowski.

Ecclesia Parochialis Stæ Crucis.
Præpositus. Nicolaus Siemieński Visitator
Congr. Miss.
Vicarios fovet sex ad curam animarum Pre-
sbyteros ex sua Congregatione assumptos.

Ecclesia Parochialis Sti Andrea.
Præpositus. Thomas Grodzicki
Vicarii. Franciscus Katenbring
Augustinus Mierzeiewski

Ada-

Adamus Labęcki
Joannes Povahl
Ignatius Kozłowski.

RECTOR. Ecclesię Nationalis Germanę
Ferdinandus Gerber.

Decanatus Błonicensis.

Błonie. Prępositus Josephus Sosnkowski Ab-
bas Claustr. Cervenę:

Vicarii Josephus Cieszewski	} CC.RR.LL.
Augustinus Szanior	
Antonius Cywiński	
Jacobus Weychert	
Bonifacius Płomiński.	}

Borzęcin Curatus Stephanus Nożewski CRL
Vicar.

Brwinow. DECANUS Franciscus Alber-
trandi. Can. hon. Vars

Głusko Cur. Simon Gotti

Grodzisko Cur. Adalbertus Mokronowski
Pręp. Cath. Culm. Decan. | Ploc:
Vic. Ignatius Petersch
Vic.

Jzdebno Cur. Joannes Domański

Każun Cur. Joannes Kofsobudzki

Kielpin Cur. Christophorus Sztok

Lęzno Cur. Nicolaus Zubr

Vic. Joannes Mocarcki

Lomny Curs Ignatius Grębczewski CC.
RR. LL.

	Vic. Joannes Zebrowski
Nadarzyn	Cur. Andreas Krociński
Pawlowice	Cur. Joannes Suwaliński
Pęcice	Cur. Theodorus Siemiński Dec.
	Gnesnen: Can: Vars.
	Vic. Adalbertus Wojałowski
Rokitno	Cur. Adalbertus Mierzeiewski
	Vic. Adalbertus Niwiński
Zaborow	Cur. Ludovicus Ziembicki
Zbikow	Cur. Felix Dąmbrowicz
Zukow	Commend. Michael Mellerski

Decanatus Garvolinensis.

Długa	Curatus Gaspar Swierzawski
Garwolin	Cur. Felix de Symonowicz
	Can. Livoniae
	Vic. Jacobus Krzysztofowicz
	Altarista
Glinianka	Cur. Guilhelmus Chabert
	Vic. - - -
Kasrezew	DECANUS Balthasar Tarkowski
	Can: hon. Vars
	Vic. Josephus Byczkowski
Kośubiel	Cur. Adamus Grabianka Can.
	Cath. Leopoliën:
	Vic. Joannes Opęchowski
	Præp. Hosp. Carolus Zieliński
Łaskarzew	Cur. Joannes Swizulski
	Vic. Valentinus Zelmanowicz
Osiecko	Cur. Andreas Reptowski Can.
	Cath. Posnan: Præp. Lance
	Vic. Joannes Wolny
	Franciscus Kieyfs

Sienica Cur. Chrystopherus Szatański
 Tarnówek Cur. Josephus Mieszkowski
 Warszawice Cur. Gregorius Oezkowski
 Vic. Nicolaus Olszewski
 Więzowo Cur. Adalbertus Soezkiewicz
 Wilga Cur. Jacobus Wałpuski
 Zerno Cur. Franciscus Wierzchowski

Decanatus Gąbinensis.

Czermno & Troszyn Cur. Mathæus Stolarski
 Vic. - - -
 Gąbin Rector Thomas Lamkowski
 Vic. - - -
 Jamno Cur. Thomas Suszczyński
 Jłow DECANUS Melchior Sulkowski
 Kiernozia Cur. Laurentius Wolkiewicz Can-
 hon. Lancien:
 Łuszyn Cur. Joannes Kwiatyński
 Osmolin Cur. Joannes Boimski
 Pacina Cur. Adalbertus Dembowski Can.
 Cathed: Vladislavien,
 Vic. - - -
 Sanniki Cur. Casimirus Gadowski
 Strzelce Cur. Adalbertus Skrzyński
 Suferz Cur. Stanislaus Skrzyński
 Trąbki Cur. Joannes Dąmbrowski
 Zycko Cur. Cajetanus Wybrański.

Decanatus Grodecensis.

Belsko Curatus Antonius Sienkiewicz
 Błędowo - - -
 Goszczyn Cur. Franciscus Meline Can. Var.
 Vic. Melchior Tiburey

Re-

	Rektor Eccl. Hosp,	-
Grojec	Commend. Joannes Dorau	
	Vic.	-
	Vic.	-
Jasieniec	Cur. Antonius Demuth	
	Rektor Leo Rozecki	
Jeziorka	Cur. Mathias Pokrzywnicki O.S.B.	
Lewiczyn	DECANUS Simon Grott	
	Altar.	-
Lipie	Cur. Onuphrius a S. Anna O.C.C.	
Lubania	Cur. Franciscus Szynklewski	
Lęciszycze	Cur. Elias Benduski Ord. S.Paul.	
Mogielnica	Cur. Guihelmus Rawiński Ord. Cist.	
Oyrzanow	Cur. Joannes Szaniawski	
Przybyziew	Cur. Adamus Zaborowski OSB.	
	Vic. Ambrosius Parzychowski	
Remiertow	Cur. Casimirus Brześciński	
Tarezyn	Rekt. Adamus Wąsowicz Cust.	
	Cath. Kijovien.	
	Vic. Thomas Janiszewski	
	Vic.	-
Worowo	Cur. Joannes Dorau	
	Vic.	-

Decanatus Latovicensis.

Borowie	Curatus Antonius Kurzewski
Jeruzal	Cur. Hyacinthus Niemierka
Kiezki	Cur. Petrus Siewierski
Kufflewo	Cur. Antonius Stawiski
Latowicz	Cur. Joannes de Tournell Abbas
	Bonifagaten.
	Vic.
	Vic.

Mia.

Miaſtkowo Cur. Adalbertus Klonicki
Paryſow Cur. Jacobus Dziewanowski Can
Vars.

Vic. Joannes Gaſtalciewicz

Vic. Ignatius Mocarſki

Seroczyn DECANUS Fabianus Dambrow-
ſki Can. hon. Vars.

Vic. Romualdus Grądzki

Stoczek Cur. Adalbertus Stetkiewicz
Altar.

Wodynie Cur. Hyacinthus Sienicki

Vic.

Zeliſzew Cur. Carolus Szymborski

Zwola Cur. Franciſcus Tuliński

Decanatus Livenſis.

Cegłowo Cur. Raphael Goyski

Czerwonka Cur. Mathias Sienicki

Grębkow Cur. Antonius Tyborowski

Jakubow Cur. Adalbertus Garczyński

Cur. anteaſtus Joſephus Treyga

Kaluſzyn DECANUS Fabianus Liſiecki

Kopce Cur. Martinus Nowoſielski

Fræbend: Fabianus Piotrowski

Vic.

Liw Præp. Theodorus Jezierski Can.
Cath: Kijovien.

Vic. Thomas Zbrożek

Mińsko Præp. Nicolaus Fałiſzewski Can.
Cath. Luceor.

Vic. Joſephus Dambrowski

Vic. Vincentius Greyber

Nwiſka Cur. Florianus Buyno

Vic.

H

Ole

Olexin Cur. Josephus Truszkowski
Wierzbno Cur. Joannes Jaroszkiewicz
Wiśniewo Cur. Josephus Sarnecki.

Decanatus Mszczonoviensis.

Babsko Cur. Antonius Sawiński
Biała Cur. Carolus Sarnowski
Vic. Marcellus Zaewilikowski
Choyната Cur. Vincentius Spadlik O.SB.
Vic. Joannes Stempnowski
Cielądz Cur. Caietanus Dembowski
Vic. Joannes Kodym
Jeruzal Cur. Andreas Koczorowski
Lewin Cur. Thomas Piątkowski
Lutkowka Comm. Joannes Giedyminowicz
Mszczonow Rector Adalbertus Wołski
Rræp. Hosp. Thomas Woyciechowski
Ofuchow DECANUS Thomas Badowski
Regnow Cur. Valentinus Marczewski
Sadkowice Cur. Michael Przyłuski
Skuły Cur. Thomas Kafarski
Wilkow Cur. Ignatius Kofsowski
Zdzary Cur. Mathæus Tykadłowski CC.
RR. LL.

Decanatus Piaścensis.

Babice DECANUS Adalbertus Lewicki
Can. hon. Vars.
Vic.
Czerłk Præp. Ignatius Rostworowski Can.
Cath. Kiiowien.
Vic.

Góra

Góra	Præp. Franciscus Zambrzycki Can. Cath. Kiiowien.
Vicarii.	Jacobus Bělowski Franciscus Heppen Valentinus Krechowski
Jazdow	Vic. perp. Boguslaus Pachowicz
Vicarii	Stanislaus Lazarczyk
Applicati	Stanislaus Muszyński Michael Fiałkowski Ignatius Prokopowicz
Jazgarzew	Cur. Ignatius Borakowski Vic. Joannes Brylski
Ostrow	Commend. Thomas Kobyliński
Piaseezno	Cur. Josephus Jędrzejewicz Vic. -
Powfin	Cur. Ignatius Witofzyński Can. Cath. Camenecen. Vic. Ignatius Paulin
Prażmow	Cur. Thomas Micowski
Rafzyn	Cur. Josephus Zawistowski Can Livoniæ Vic. - -
Słomczyn	Præp. Josephus Hiż Can. Vars. Vic. Bonaventura Stempnowski Vic. - -
Służew	Cur. Antonius Gorski Can. Cath. Plocen. Vic. -
Sobikow	Cur. Valentinus Długolecki
Wawryysz:	Cur. Michael Axan. Can. hon. Var Vic. Mathias Jdzkowski
Wilanow	Cur. Sebastianus Lachowski Can Liv.

Wola Cur. Michael Wierzeyski Can
Livoniae.

Decanatus Sochaczewiensis

Białynia Cur. Martinus Zawistowski
Brochów Cur. Petrus Czukowski
Vic. -
Brzozów Cur. Martinus Smigielski
Giżyce Cur. Gregorius Zawalski
Kamion. Cur. Jacobus Grechnius
Kampinos Cur. Jacobus Zegocki
Kaski Cur. Blasius Szymanowski Schol.
Varsav.
Vic. - - -
Kozłów Episcopale Cur. Thomas Zają-
czkowski
Kozłów Militare Josephus Kudercki Can.
Crusvic. DECANUS
Kurdwanów Cur. Thomas Kempowski
Mistrzewice Cur. Laurentius Basiewicz
Młodzieszyn Cur. Josephus Jaworski
Rybno Cur. Casimirus Rembieliński S.P.
Sochaczew Præp. Andreas Gawroński Can.
Cath. Crac.
Vic. Joannes Rudzki
Vic. - -
Szymanów Cur. Adamus Krolkiewicz
Vic. Josephus Braun
Vic. Josephus Sotro
Trojanów Cur. Adalbertus Jarocki
Wyskitki Præp. Adamus Markiewicz Can.
hon. Vars.

Mau-

Manfion. Michael Ciszewski

Vic. - -

Zawady Cur. Georgius Maniecki

Decanatus Varecensis.

Foglewice Cur. Joachimus Winkler

Chynow Cur. Valentius Mirercki DECA-
NUS

Drwalew Cur. Petrus Strasz

Grabow Cur. Adalbertus Suchodolski

Konary Cur. Daniel Ryczywolski Can.
Cath. Luceor.

Vic. Mathias Zebrowski

Magnuszew Cur. Stanislaus Maliszewski Can.
Livoniæ

Vic. Josephus Bendyk

Mniszew Cur. Joannes Lubański

Vic. - -

Ostrolęka Cur. Josephus Poradowski Can.
Livoniæ

Vic. Szeltzam

Pieczyska Cur. Simon Miguszewski

Promna Comend. Antonius Rosciszewski

Rozniszew Cur. Michael Rokiciński

Warka Rect. Josephus Poradowski Can.
Liv.

Vic. - -

Wrociszew Rector Thomas Szaszyński

Vic. Adalbertus Woyno.

Censores Librorum.

Carolus Wyrwicz Abbas Hebdoviensis

Jacobus Dziewanowski Canon. Varfav.

Josephus

Josephus Winter Vicar. ad Coll. Vars.
Sebastianus Woliński Cogreg. Mifs.
Michael Stadnicki S.P. Rector. Coll. Nobili-
um.

Examinatores Prosydonales.

Onuphrius Szembek Archid. Coadj. Vars.
Jacobus Dziewanowski Can. Vars.
Joannes Łośmiński Reg. Sem. S. Joan.
Georgius Kehlheymer Vice Reg. Sem. S. Joan
Andreas Pohl. Congreg. Mifs.
Sebastianus Woliński Congreg. Mifs.

Examinatores Ordinarii.

Franciscus Drewnowski Judex Surrog.
Michael Krug. Prof. ad S. Joan.
Nicolaus Siemiński Visit. Cong. Mifs.
Franciscus Silbernik Cong. Mifs.
Gregorius Lange Cong. Mifs.
Laurentius Zolki Cong. Mifs.
Andreas Reptowski Ord. Præd.

Elenchus Mortuorum. Anno 1781

Die 1. Jan. Adalbertus Pieglowski Can,
Volbor. Præp. in Sochaczew.
Die 2. Feb, Martinus Zegliński Mansion. Ca-
pellæ Trium Regum in Coll. Var. An. 63-
Die 21 Jan. Antonius Wilski Curatus in
Lewieczyn.
Die 27 Martii Andreas Lignau Rector Eccl.
Stæ Crucis in Campo.

Die

Die 3 Majj Lucas Nidkiewicz Vic. in Latowicz.

Die 8 Majj Mathias Fryze Vic. Eccl. Paroh. Vars. S. Andræ.

Die 2 Julii Maximilianus Elberger Altarista Coll. Vars.

Die 18 Augusti Nicolaus Sztobicki Vic. Coll. Vars. Ann. ætatis 59. Sacerdotii 30. Vicariat. 14.

ZALECENIE JW. PASTERZA

Zapatrzywszy się JW. Pasterz na wiadomości, które ma już to z Wizyt już z Rapportów Dckanalnych o Kościołach swojej Diecezji, uznał za potrzebną rzecz zalecić Duchowieństwu swojemu.

- B**Ardzo naganną jest rzeczą, że Rozporządzenie Oycy Świętego względem zniesienia nie których Świąt nie ma zupełnego dotąd wszędzie zachowania, dla tego najpilniey zaleca się całemu Duchowieństwu, aby Lud najskuteczniejszemi sposobami prowadziło do poddania się temu Rozrządzeniu Kościelnemu y zabawiania się przyzwolitą w zniesione Święta pracą.
- zdo

2. O założenie albo utrzymywanie Szkolek Parafialnych zwłaszcza w Miastach y Miasteczkach staranie się, (w którychby Szkołkach uczono Dzieci Katechyzmu, czytać pisać, y rachować) przypomina się.
3. Zeby każda Parafia o Ubogich swoich dbała, a włoczęgom Działom, y Babom (ktorzyby robić na pożywienie mogli, a gnuśne życie żebrackie nad przyzwoitą pracą przenoszą) włoczyć się po swoich respective Parafiach niedali, ale owizem zdrowemi napominaniami, a na końcu zagrożeniem chłosty do pracy zagrzewali.
4. Zeby bezprawia przy Pogrzebach y w dzień Zaduszny trafiające się że Ubogich aż do zbytku karmią, y poją a ci zamiast Nabożeństwa hulasy y rozpusty czynią uprzętać. Chwalebna jest rzecz Jałmużna, ale tey udzielenie y zażycie powinno być rostropne, czego dobre dopilnowanie zaleca się usilnie Pasterzom mieyscowym.
5. Bardzo dobry iuż w wielu mieyscach jest zwyczaj wprowadzony, że Osoby wieyskie w Niedzielę lub Świę-

Święto zrana zaraz po Nabożeń-
stwie skończonym Szlub biorą, bo
to y w trzeźwości ich utrzymuie,
y na Nabożeństwie rannym przyto-
mnemi czyni. Dla czego zaleca się,
aby od tąd po wszystkich Parafiach
ten zwyczaj był powfizecznie za-
chowany, aby Ludziom wieyfskim
wprzod w Sobotę lub Wigilią Świę-
ta przez Spowiedz y Komunią
S. przygotowanym, y w czym na-
leży dostatecznie wyexaminowa-
nym, osobliwie zaś tym, ktorzy
we Wfi Kościoła nie mają ale do
niego z drugiey przychodzą, zrana
po Nabożeństwie skończonym w
Niedzielę lub Świętą Sluby dawane
były, z przestrzeganiem, aby
Oblubieńcy y do wesela należący
na Mszy S. trzeźwo znaydowali się
przed Slubem, Ani do tego ma
przeszkadzać choćby dopiero w
tę samę Niedzielę lub Święto trze-
cia zapowiedź do ogłoszenia przy-
padała, bo po tey podczas Nabożeń-
stwa, to jest po Kazaniu lub Kate-
chyzmie ogłoszoney Szlub po Na-
bożeństwie tymże osobom dany
być może.

Nim

Nim zaś Zapowiedzi przed
ślubne zaczną się ogłaszać, pierwey
examinowanie Oblubieńców przy
Świadkach wiary godnych być po-
winno czynione, iak iuż dawniey
w tey Dyecezyi Pasterka Zwierz-
chność urządziła. Przychodnim
Szlub dawany być nie powinien
tylko za okazaniem bardzo Auten-
tycznym iako są wolnego stanu.
Inaczey ieżeli rzecz będzie wąpli-
wa Pasterze po Rezolucyą do Kon-
systorza odzywać się powinni.

6. Ażeby Exportacye wszystkich
zmarłych dorosłych y Dzieci w za-
mkniętych trumnach były y aby
ich nawet przy spuszczeniu w grob
nie otwierano dla nie zarażania
zgnilizną powietrza, y częstokroć
dania okazyi niebezpiecznym cho-
robom. Poki się zaś cierpi, aby
ciała chować w grobach Kościel-
nych, zaleca się, aby sposobem w
innych kraiach y w samym Rzymie
używanym, na ciała zmarłych sko-
ro do grobu wniesione hędą, sypa-
no zaraz do trumien trochę wa-
pna niegafzonego, także przy chę-
dożeniu grobow y chowaniu kości
żadne

żadne z tych w Kościele podczas Nabożeństwa wykładane być nie mają, ale sam tylko Katafalk z trumną próżną wystawiony, a kości w dość głęboki na to przyśpobiony wprzód powinny być ułożone, przy którym Kondukt zwyczajny po Nabożeństwie śpiewać się może, y po tym dość ma być zasypyany.

7. Zeby Jchmć XX. Proboszczowie y ich Wikaryuszowie: nadpruchniałe albo nadpsute Figury przy drogach do Miast y Wsi prowadzących stojące zbierać perswadowali, a wstawianiu nowych, aby wszelka przystöyność zachowana była bez przydatku y Figur (iakk się czasem trafia) dziwacznych naylepieyby zaś było aby same Krzyże bez Figur na nich drewnianych ktore się łatwo psują stawiane były, y to nawet żeby te Krzyże nadto częste nie były.

8. Stroienia dziwaczne Jasełek y Grobow Chrystusowych w ostatnie dni wielkiego Tygodnia zaścielanie Słomą Kościoła, w Święto Bożego Narodzenia, rzucanie po Kościele
Owsa

Owfa y tym podobne, ktore zamiaft ozywiania prawdziwego Nabożeńftwa, ftaią fię widowiskiem umyflly dziecinne, y proste tylko bawiaącym, a wrzeczy famey odwracaiącym daleko myflly od tych wielkich y Świętych Celow, ktore Nayświętza Nasza Religia y Kościoł w obchodzeniu niektorych Uroczyftości dla Wiernych założył. wfzyftkie przeto takowe przydatki do Nabożeńftw odtąd fię znofzą, oprocz Grobow, w ktorych ftroleniu aby fame ozdoby poważne do Tajemnicy przyftofowane, y Pobożność zagrzewaiące bez wfzelkich przysad dziwacznych używane były, nayufilniey zalega fię.

9. Strzelania Odpustowe podczas Rzurekeyi lub Święta Bożego Ciała, y innychz armatek, mozdierzy, Ręczney strzelby &c. przez Ludzi obeyść fię ztym nie umieiających nieraz nayfzkodliwfzych pożarow, y niebezpiecznychskaleczeń przyczyną będących, przeto ostrzega fię, aby od tąd strzelaniom z okazji iakieykolwiek Uroczyftości w Kościołach

łach Swieckich lub Zakonnych od-
prawiać się maiącey, dawano cale
pokoy, a przynaymniey, żeby Lu-
dzie (ktorych nie iest profesyą da-
wanie ognia z ręczney strzelby, al-
bo Armatek, lub Mozdierzy ba-
wić się) nigdy się w to nie mieszali.
zo. Subsidium Charitativum, aby in O-
ctobri w ręce XX. Dziekanow od-
dawane było. Ci zaś mediis No-
vembris, żeby ie oddawali Kolle-
ktorom, raz na zawsze zaleca się.

w Warszawie Dnia 25 Listopada
1781.

ANTONI BISKUP.



T. A. E. U. L. A.
 ORTUS & OCCASUS SOLIS.
 In horifonte Varfaviensî Grad. 52 Min. 14.

Dies	JANUARIUS				FEBRUARIQ.				MARTIUS			
	Ortus		Occasus		Ortus		Occasus		Ortus		Occasus	
1	8	12	3	48	7	32	4	28	6	39	5	26
5	8	8	3	52	7	26	4	34	6	31	5	29
10	8	3	3	57	7	16	4	44	6	21	5	30
15	7	6	4	4	7	1	4	45	6	10	5	50
20	7	5	4	10	6	57	5	3	6	0	6	0
25	7	5	4	17	6	47	5	13	5	50	6	10
30	7	4	4	25	6	30	5	23	5	39	6	21

D. | APRILIS | MAJUS | JUNIUS

1	5	35	6	25	4	37	7	28	3	53	8	7
5	5	37	6	33	4	30	7	30	3	49	8	17
10	5	17	6	43	4	21	7	39	3	45	8	15
15	5	10	6	53	4	14	7	46	3	43	8	17
20	5	0	7	2	4	11	7	52	3	42	8	18
25	4	48	7	12	3	55	7	59	3	43	8	11
30	4	39	7	21	3	40	8	5	3	44	8	16

D. | JULIUS | AUGUSTUS | SEPTEMBER

1	3	53	8	7	4	25	7	35	5	17	6	43
5	3	55	8	5	4	52	7	28	5	25	6	35
10	4	0	8	2	4	30	7	21	5	34	6	23
15	4	3	7	57	4	49	7	11	5	44	6	16
20	4	10	7	40	4	57	7	0	5	52	6	7
25	4	16	7	44	4	5	6	55	6	4	5	56
30	4	22	7	3	4	15	6	46	6	13	5	47

D. | OCTOBER | NOVEMBER | DECEMBER

1	6	10	5	44	7	15	4	45	7	59	4	
5	6	24	5	36	7	22	4	38	8	3	3	57
10	6	32	5	26	7	29	4	20	8	6	3	54
15	6	43	5	17	7	38	4	22	8	8	3	52
20	6	52	5	8	7	45	4	15	8	10	3	50
25	7	2	4	58	7	52	4	8	8	19	3	51
30	7	10	4	40	7	59	4	2	8	20	3	40

maszta fontow 70. Gr 15.

z 39.

nr. 2. faski wazyt fontow 21.

Druga wazyt.

przy kuciojirski Wazyt.

na Kowym Mijcie. podle
Lembrowskiego Kuciojirski.

Enus gradus, Suistoor.

w kopie wazyt 72

60 15

3 15

1540

