

kat.komp.

1783



6713

Mag. St. Dr. I
Czasopismo

I

1783
Mag. St. Dr. I
Czasopismo

[Faint blue ink scribbles]



Feol. 9402.

O R D O
DIVINI OFFICII

Ad usum
ARCHIDIACONATUS VARSAVIENSIS

Et
*Regio - Insignis Ecclesiæ Collegiatæ Sancti
Joannis Baptiste*

Pro Anno Domini 1783.

Authoritate & mandato
ILLUSTRISSIMI EXCELLENTISSIMI

Ac
REVERENDISSIMI DOMINI DOMINI.

ANTONII ONULHRII

De Okecie

O K E C K I

*Dei & Apostolicæ Sedis Gratia E-
PISCOPI Posnaniensis & Var-
saviensis Supremi Regni CAN-
CELLARII Ordinum Aquilæ
Albæ & S. Stanislai Equitis.*

PROPOSITUS.

VARSAVIÆ



Typis Sacræ Regiæ Majestatis.

IN AVITUM STEMMA
Illustrissimi Excellentissimi ac Re-
verendissimi Domini
LOCI ORDINARII.



A Cruce Religio cæpit, crevitque per illam,
Vexillum Illius Crux Sacra sola fuit,
Cur aliis hodie defendi quærat in armis?
Nunquid eam nostri PRÆSULIS arma tegunt
Alma fides, populique salus, Clerique Levamen
ANTONII Solidâ sub Cruce tuta manent.

REVOLUTIONES

Anni 1783.

Aureus Numerus	-	-	-	XVII
Epacta	.	-	-	XXVI
Cyclus Solaris	-	-	-	XXVIII
Indictio Romana	-	-	-	I
Litera Dominicalis	.	-	-	E
Litera Martyrologii	-	-	-	G
Pontificatus Pii VI. Annus	-	-	-	VIII
Ab Inauguratione Præfulis Nostri Feliciter MODERNI a Die 23 Martii				IV

Festa Mobilia.

Septuagesima	-	-	16 Febr:
Dies Cinerum	-	-	5 Martii
Pascha	-	-	20 April:
Ascensio Dni	-	-	29 Maij
Pentecostes	-	-	8 Junii
Corporis Xti	-	-	19 Junii
Dom ima Adventus	-	-	30 Novemb:
Dom post Pentecosten	-	-	26

IV. Temp: Examen Ordinandorum Ordines Sacri Vigiliæ cum jejuniis Festa Palatia per
* FP. & Lunationes suis notantur locis.



JANU-

JANUARIUS Dierum XXXI.

- A** 1. F. 4. CIRCUMCIS. DNI *dx* 2. *Cl. celeb.*
Off. pr. com. null. in M. *Gl. Cr. Præf.*
Nat. in Vesp. com. seq. *tant. Or. pr.*
- R** 2. F. 5. Oct. S. Steph. M. *dx.* Com. 2. *gvar.*
in L. & M. *Gl. Cr. Præf. Nat. Coment.*
Comms. Vesp. à Cap. de seq. com. *præc.*
& SS. Inn.
- A** 3. F. 6. Oct. S. Joan. Ap. *dx.* com. SS. Inn.
in L. & M. *Gl. Cr. Præf. Ap.* in Vesp.
com. seq. *ut in 1. Vesp. * Novilun. Febr.*
h. 9. m. 8. ante merid.
- R** 4. Sab. Oct. SS. Inn. *dx.* in 3. N. Ant. *isti*
sunt in R 8. Gl. Pat. Te Deum in M. Gl.
Grad. Alle. Et y sine Tradt sine Cr. Præf.
Nat. in Vesp. Ant. *ad Laud. Psalm. de Com-*
muni pl. MM. com. Vig. & S. Telesp. P.
M.
- A** 5. DOM. *vacat* Vig. Epiph. *sdx.* Off. *ut*
in Circum Et pr. loc. com. S. Telesp. *sine*
Suff. in M. pr. *Gl. 2. Or. S. M. 3. B. De-*
us Cr. Præf. Nat. prim. sine præc. Vesp.
de seq. com. null. ** hod. Et p. Oct. prhbv.*
Mis. Vot. Et def. Cras in Orat. priv. Mis.
proh.
- A** 6. F. 2. EPIPHAN DNI. *dx.* 1. *Cl. cum Oct.*
Celeb. post Pat. Cred. die *Afferte* ut ibi in
M. pr. *Gl. Cr. Præf. Et Coment pr. p. Oct.*
** Bened. auri Vesp. de fest.*
- A** 7. F. 3. de 2. die inf. Oct. Epiph. *sdx.* di-
cto *Dne Lab. Invit. & Hym. L. 1. N. de*
Ep. ad Rom. in 3. N. 1. Ant. *Homo* *Psal.*
fundam. p. Oct. ad Bened. & Magf. Ant.
pr. in M. *Gl. 2. Or. B. 3. Eccl. v. p. Pap.*
Cr.

eb.
ef.

ar.
nt.
ec.

n.
sp.
or.

sti
gl.
zf.
n.
P.

ut
ne
de-
p.
n.
if.

st.
in
st.

li-
de
al.
ut.
p.

A
A
A
A
A
A
A
A
R

JANUARIUS

*Cr. Præf. Oct. & Comm, Vesp. de Oct.
* hod. aperiunt. Nupt. Jud. Spirit. reasf.*

A 8. F. 4. de 3. die Oct. *sdx. oia ut heri & pr. loc.*

A 9. F. 5. de 4. die *sdx. ut heri.*

A 10. F. 6. de 5. die Oct. *sdx. Off. & M. ut ante Vesp. de Oct. com. S. Hyg. P. M. * Cresc. h. 11. m. 12. ante merid.*

A 11. Sab. de 6. die Oct. *sdx. com. S. Hyg. in L. & M. Gl. 3. Or. B. Cr. Præf. Oct. Vesp. à Cap. de Dom. com. Oct. Ant. Admon. y oes.*

A 12. DOM. 1. p. Epiph. *inf. Oct. de ea. sdx. Off. ut inf. Oct. L. 1. N. Incip. Ep. 1. ad Corinth. post Oct. com. Oct. in L. & M. Gl. Cr. Præf. Oct. Vesp. de sequ. ut in 1. Vesp. com. Dom. Fili y oes.*

A 13. F. 2. Octav. Epiph. *dx. L. 1. N. E ego M. pr. Gl. Cr. Præf. Oct. in Vesp. com. seq. ac S. Felic. M.*

A 14. F. 3. Hilarii E. C. *sdx. 3. y mut. L. 1. N. Omnino 9. L. & com. S. Fel. M. Suff. S.S. reasf. in M. Gl. 2. Or. M. 3. B. Deus Præf. Comm. quæ Sper. dic qndo alia n. assig. Vesp. de seq. 3 y mut. com. præc. & S. Mauri Ab. Ant. Euge y os just.*

A 15. F. 4. Pauli Erem. C. *dx. L. 1. N. Audet. 9. L. & com. S. Mau. in L. & M. Gl. in Vesp. com. seq.*

R 16. F. 5. Marcelli P. M. *sdx. L. 1. N. de quib. B. 8. Dne Suff. in M. Gl. 2. Or. B. 3. Eccl. Vesp. de sequ. com. præc. * in Colleg. Cras Vot. ratne Diei Natalitii S. R. M.*

JANUARIUS

- A 17.** F. 6. Antonii Ab. *dx.* in M. *Gl.* Vesp. de seq. com. S. Pauli præc. ac S. Prisc. V. M. * F. P.
- A 18.** Sab. Cath. Rom. S. Petri *dx. maj.* 9. L. S. Pris. com. S. Paul. ac S. Pris. in L. & M. *Gl. Cr. Præf. Ap.* Vesp. de sequ. com. præc. S. Paul. ac Dom. *tnt. Suscepit ex Psalt. Sab. * Hym. Compl. & cras Hor. Jesu * F. P. * Plenil. h. 3. m. 29. post merid.*
- A 19.** DOM. 2. p. Ep. SSMI NOMIN. JESU. *dx. 2. Cl. oia pr. 9. L. & com. Dom ac SS. MM. Marii in L. & Miss. priv. Gl. Cr. Præf. Nat. Coment. Cms ult. Ev. Dom. in Vesp. com. sequ. & Dom.*
- R 20.** F. 2. Fabian. & Seb. MM. *dx. L. 1. N. ex heri in M. Gl. Vesp. à Cap. de seq. com. præc. * F. P.*
- R 21.** F. 3. Agnetis V. M. *dx. non celeb. in M. Gl. sine Cr. in Vesp. com. seq. * F. P.*
- R 22.** F. 4. Vincent. & Anast. MM. *sdx. L. 1. N. fer. Suff. in M. Gl. 2. Or. B. 3. Eccl. Vesp. de seq. com. præc. & S. Emerent. V. M. * F. P.*
- A 23.** F. 5. Despons. B. V. M. *dx. maj. Off. ut ibi 9. L. & com. S. Emerent. in L. & M. Gl. Cr. Præf. B. despon. in Vesp. com. seq.*
- R 24.** F. 6. Transl. S. Erici M. P. R. S. *dx. in M. virtut. Gl. sine Cr. Vesp. de seq. com. S. Petri & præc. tnt.*
- A 25.** Sab. Convers. S. Pauli *dx. maj. Oia pr. com. S. Petri in L. & M. Gl. Cr. Præf. Ap.*

Vesp
c. V

L.
&
om.
ex
Hor.
me-

SU.
ac
Cy.
om.

N.
om.

. in
F. P.
L. r.
Eccl.
ent.

Off.
L. &
com.

x. in
com.

Oia
raf.
p.

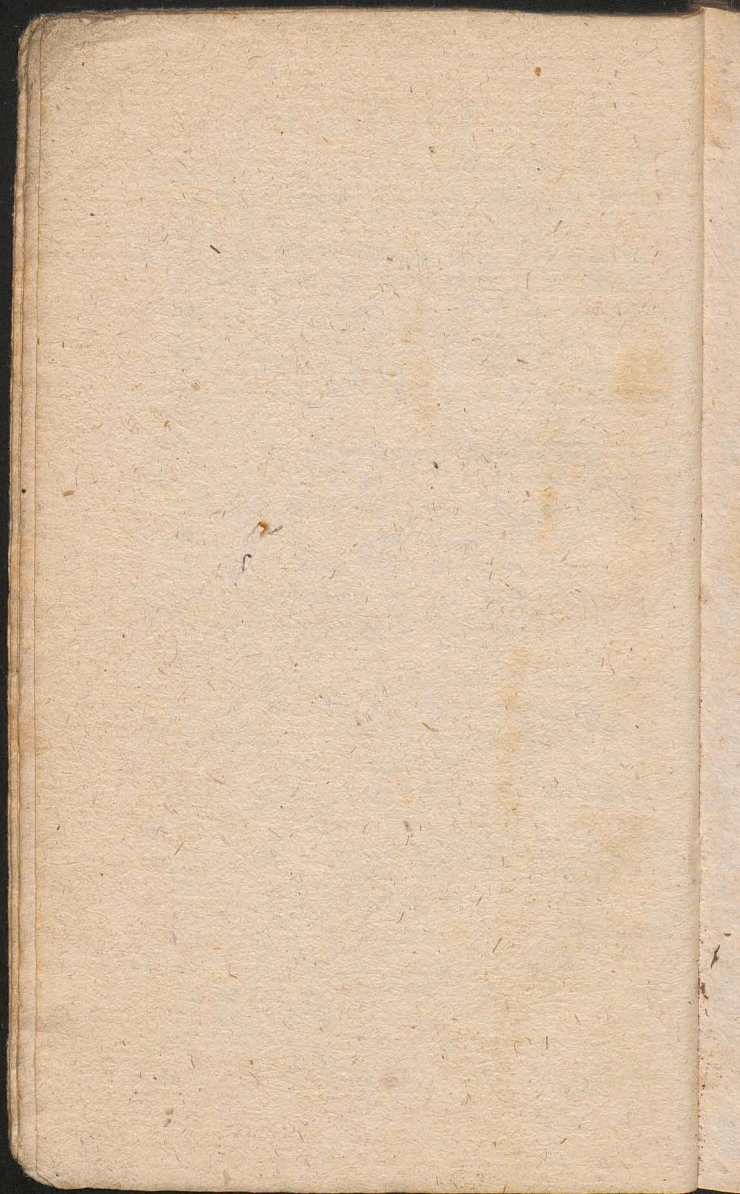

JANUARIUS

- Ap. in Vesp. com. S. Petri & Dom. ut in Sab. * F. P.*
- Virid. 26. DOM. 3. p. Ep. de ea. *sdx. ut in Psalt. & pr. loc. Hym. Primo die ad Laud. Aeternæ Suff. ad Prim. Conf. & Quicunq;* in M. Gl. 2. Or. B. 3. Eccl. Cr. Præf. Tit. Vesp. de sequ. o Doct. com. Dom. * *Decresc. h. 4. m. 28. post med. noct.*
- A 27. F. 2. Joan. Chrys. E. C. *sdx. L. 1. N. fer. 8. in Med. in M. Gl. Cr. Vesp. à Cap. de sequ. com. præc. & S. Agnet. 2do.*
- R 28. F. 3. Henrici E. M. P. R. S. *sdx. fuit. 19. huj. L. 1. N. a Mileto 9. L. & com. S. Agnet. in L. & M. Gl. Vesp. à Cap. de seq. com. præc.*
- A 29. F. 4. Francis. Sales. E. C. *sdx. 3. v̄ mut. L. 1. N. fer. Incip. in M. Stat. Gl. in Vesp. com. seq.*
- R 30. F. 5. Martinæ V. M. *Sdx. Hym. Vesp. jung. Mat. sub, una Concl. Suff. in M. Gl. 2. Or B. 3. Eccl. Vesp. de seq. 3. v̄ mut. com. præc.*
- A 31. F. 6. Petri Nolasc. C. *sdx. in M. just. Gl. Vesp. à Cap. de seq. com. præc.*

FEBRUARIUS Dierum XXVIII.

- A 1. Sab. jej. Cons. Brigidæ V. P. R. P. *sdx. in M. Gl. sine Cr. Vesp. de seq. com. præc. & Dom. Suscepit. Or. Dom. 4. post Epip. * Nouil. h. 8. m. 20. Vesp.*
- A 2. DOM. 4. p. Ep. PURIFIC. B. V. M. *sdx.*

FEBRUARIUS

*dx. 2. Cl. Off. pr. 9. L. & com. Dom. in L. Bened. Candel. in M. Gl. * Candel accens. tenent. ad Ev. Elev. & Comm. Cr. Præf. Nat. Coment. Coms. ult. Ev. Dom. in Vesp. com. seq. & S. Blasii M. in fine Compl. die Ave Reg.*

- R 3. F. 2. Canuti R. M. *sdx. loc. pr. ex 19. Jan. L. 1. N. ex heri Incip. 9. L. & com. S. Blas. Suff. in M. Gl. 2. Or. S. M. 3. & cunct. Vesp. de seq. com. præc. * F. F.*
- A 4. F. 3. Andreæ Corlini E. C. *dx. 3. v̄ mut. L. 1. N. Incip. in M. Stat. Gl. Vesp. â Cap. de seq. com. præc.*
- R 5. F. 4. Agathæ V. M. *dx, Off. pr. Bened. Panis contra incendium in M. Gl. Vesp. â Cap. de seq. com. præc. * F. P.*
- R 6. F. 5. Dorothæ V. M. *int. P. R. P. dx. L. 1. N. Incip. in M. Gl. Vesp. â Cap. de seq. 3. v̄ mut. com. præc. * F. P.*
- A 7. F. 6. Romualdi Ab. *dx. L. 1. N. fer. in M. Gl. Vesp. â Cap. de seq. 3. v̄ mut. com. præc.*
- A 8. Sab. Joan. de Math. C. *dx. L. 1. N. Sab. in M. Gl. Vesp. â Cap. de seq. com. præc. & Dom. Suscepit.*
- R 9. DOM. 5. p. Ep. Appollonizæ V. M. P. R. P. *dx. L. 1. N. Dom. 2. N. pr. 3. N. 10. Virg. 9. L. & com. Dom. in L. & M. Gl. Cr. Præf. Ttt. ult. Ev. Dom. Vesp. â Cap. de seq. com. præc. & Dom. * Crest. Martij h. 6. m. 54. manè.*
- A 10. F. 2. Scholasticæ V. *dx. L. 1. N. fer. in M. Gl. Vesp. â Cap. de seq. com. præc. * F. P.*

in
c-
r.
n.
ue

9.
n.
3.

t.
â

l.
â

c.
e

t.

n.

o.
t.
r.
n.
ij

n.
n.

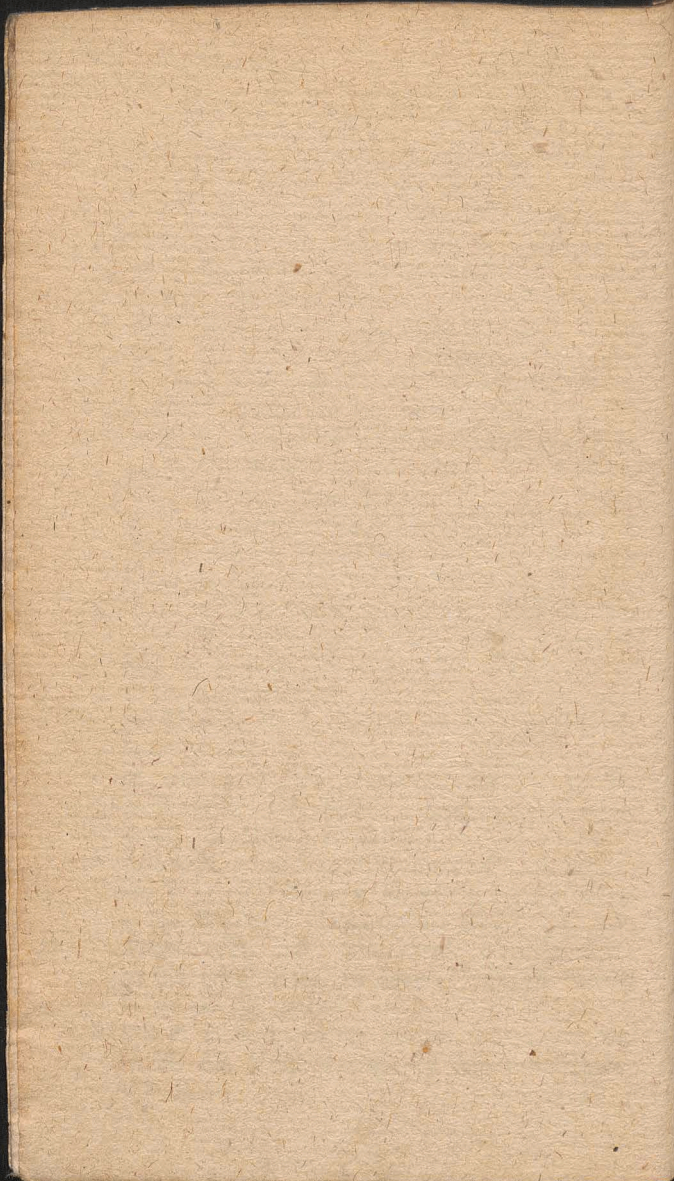

A

A

R.

R

R

Vic

Vic

F E B R U A R I U S

- A 11. F. 3. Ansgarii E. C. P. R. S. *dx. 'oc. pr. ex 4. huj. L. 1. N. Incip. in M. Statuit. Gl. in Vesp. com. seq.*
- A 12. F. 4. Raymundi C. n. P. *Sdx. loc. pr. ex 23. Jan. L. 1. N. fer. Suff. in M. Gl. 2. Or. à cunct. 3. ad lib. Vesp. à Cap. de seq. com. præc. Suff.*
- R. 13. Fer. 5. Timothei E. M. *Sdx. loc. pr. ex 24. Jan. L. 1. N. fer. incip. Suff. in M. ut heri Vesp. à Cap. de seq. com. præc. & S. Valent. M. Suff.*
- R 14. F. 6. Ignatii E. M. *sdx. loc. pr. ex 1. huj. L. 1. N. fer. com. S. Valent. Suff. in M. Gl. 2. Or. S. M. 3. à cunct. Vesp. à Cap. de seq. Com. præc. & SS. MM. Faustini. Suff.*
- R 15. Sab. Polycarpi E. M. *Sdx. fuit 26. Jan. L. 1. N. Sab. 9. L. & com. Dom 6. post Epiph. & repleti ac SS. MM. Suff. in M. Gl. 2. Or. Dom. 3. SS. ult. Ev. Dom. Vesp. à Cap. de seq. com. præc. Suff. * Bened. Dno 2. Allel. add. dein Laus tibi.*
- Viol. 16. DOM. Septuag. de ea. *Sdx. Off. ut in Psalt. & pr. loc. in Off. de Temp. o-mitt. Te Deum. dic R 9. Suff. ad Prim. 4. Psalm. cum Symb. loc. Confit. dic. Dnus regn. præc. Dom. M. pr. sine Gl. 2. Or. à cunct. 3. ad lib. Cr. Præf. Ttt. Vesp. de Dom. Suff.*
- Viol. 17. F. 2. de ea. *Off. ut fer. 2. Absol. & Bened. ut in 1. Noct. Lect. & R assign. Laud. ex Psalt. Or. ex heri com. † Suff. sine præc. Mis. ex heri 2. Or. fidel. Deus prout*

F E B R U A R I U S

prout in *Mis. defuncti*. 3. à cunct. sine *Gl. Tract. & Cr. Præf. Comm. Vesp. fer. al. à Cap. de sequ. Suff. * Plenil. Martii h. 8. m. 31. mane.*

R 18. F. 3. Simeon. E. M. *splæ* *Invit. Hym. de com. unius M. Ant. & Psalm. ex fer. 3. & Posuisti Absol. Ipsius Bened. 1 ille 2 cuj. 3 ad societ. Lect. 1. & 2. ex fer. 3. Lect. 3. S. Simeon. R. ex 3. Noct. un. Mart. Te Deum. ad Laud. de Comm. Mart. Suff. in M. Gl. 2. Or. à cunct. 3. ad lib. Vesp. fer. al. Ant. ad Mag. dixit autem. Or. Dom. præ. com. † Suff.*

Viol. 19. F. 4. de ea. ut in *Psalt. & pr. loc. Absol. a Vine. Bened. ille nos 2. divin. 3 ad societ. Lect. & R. assign. Or. Dom. præ. com. † Suff. sine prec. ad Prim. 4. Psalm. prec. Domcl. Miss. Dom. sine Gl. Tract. & Cr. Or. ut f. 2. Vesp. de seq. Suff.*

A 20. F. 5. de *Ssmo Sto sdx. Off. de fest. Corp. Xti. omiff. Allel. L. 1. N. fer. 2 N. ex Sab. 3. ex f. 6. inf. Oct. Corp. Suff. Miss. Vot. de fs. Sto. Gl. 2. Or. à cunct. 3. ad lib. Præf. Nat. in Vesp. Suff.*

Viol. 21. F. 6. de ea. *Off. de Psalt. Abso. & Bened. ut in 2. Noct. Lect. & R. assign. riq. ut f. 4. Vesp. de seq. com. S. Paul.*

A 22. Sab. Vig. S. Math. sine jej. *Cathed. S. Petri Antioch. dx. maj. Oia. pr. 9. L. hom. Vig. com. S. Pauli & Vig. in L. & Miss. Gl. Cr. Præf. Ap. ult. Ev. Vig. in Vesp. com. S. Pauli. & Dom. seq. * F. P.*

71.

â

8.

m.

3.

uf.

ct.

rt.

ff.

sp.

m.

oc.

3

zc.

m.

ε

est.

N.

aff.

ni.

&

lq.

S.

m.

iff.

sp.

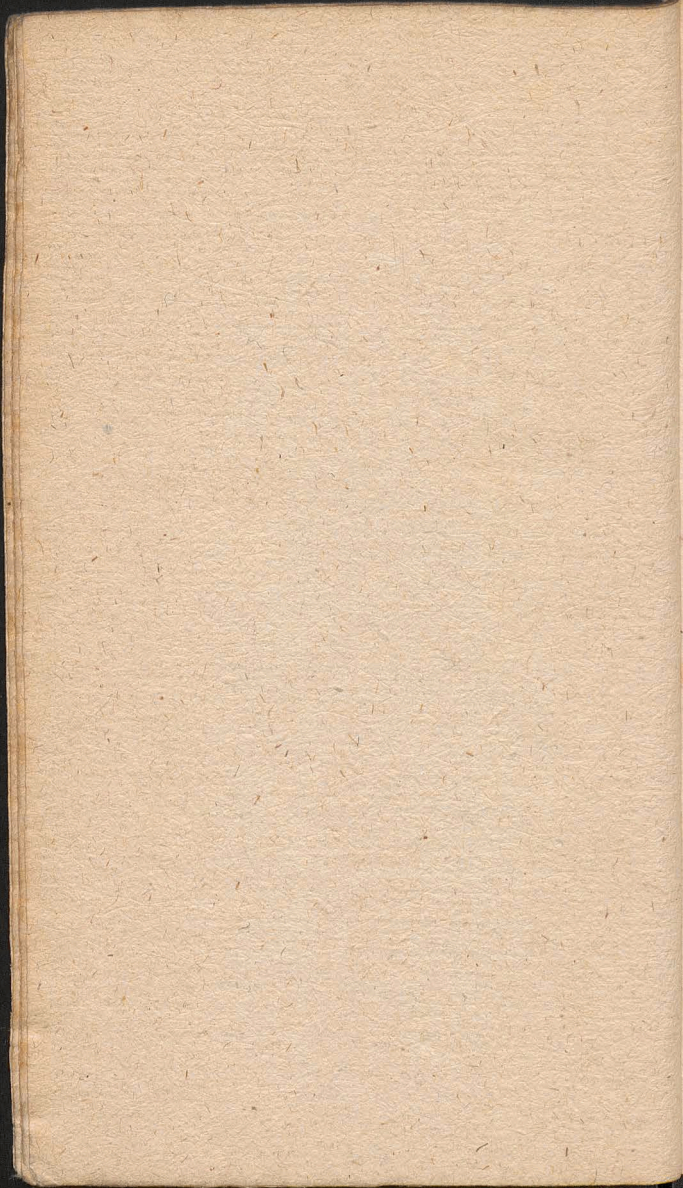

VI

R

A

VI

A

V

A

V

F E B R U A R I U S

Viol. 23. DOM. Sexag. de ea. *Sdx.* Off. Ordin.
ut Dom. præc. & M. Vesp. de seq. com.
 Dom.

R 24 F. 2. Mathiæ Ap. *dx.* 2. Cl. non celeb.
ut in pr. in M. Gl. Cr. Præf. Ap. in Vesp.
 com. seq. * F. P. * Decres. Martij h. o. m.
 48. post merid.

A 25 F. 3. Sigfridi E. C. P. R. S. *dx.* ad Mat.
 hym. ex Vesp. L. 1. N. fer. in M. Gl. sine
 Cr. Vesp. de fest.

Viol. 26 F. 4. de ea. Off. & M. *ut 19. huj.*
 Vesp. de seq. Suff.

A 27 F. 5. de Ssmo Sto *sdx.* Off. & M. *ut*
20. huj. in Vesp. Suff.

Viol. 28. F. 6. de ea. Off. & M. *ut 19. huj.*
 Vesp. de seq. Suff. in quib. de Sanct. Mar.
 nil.

MARTIUS Dierum XXXI.

A 1 Sab. de Imm. Concep. B. V. M. *sdx.* Off.
ut in fest. Concept. L. 1. N. Sab. Lect. 2.
 & 3. Noct. ex die 2. inf. Oct. Concep. in
 Ant. & ψ hodie vel hodierna omitt. loc.
 Solemn. die Comm. in Suff. nil de S. Mar.
 Mis. de fest. Gl. 2. Or. S. Spir. 3. Eccl.
 die Grad. Omiff. Allel. dein ex Vot. B. die
 Tract. gaud. Præf. B. Comm. Concep. Vesp.
 â Cap. de seq. com. præc. in Suff. nil de
 B. * Cras instruend. Pop. ratione Diei Cin.
 Et jej.

Viol. 2 DOM. Quinquag. de ea. *sdx.* Off. ut
 Dom. Septuag. Suff. in M. 2. Or. à cunct.

B

3. ad

M A R T I U S

3. *ad lib. Cr. Præf. Ttt. Vesp. de seq. com. præc. * Jud. Spirit. cess. p. Carnis priv. & Diem Ciner.*
- A** 3 F. 2. Helenzæ Vid. dx. fuit heri L. 1. N. fer. in M. Gl. Vesp. de seq. com. præc. tnt. * *Novil. April. h. 8. m. 44. manè Ecclip. Solis.*
- A** 4 F. 3. Casimiri C. P. R. P. dx. 2. Cl. non celeb. L. 1. N. *Just. com. S. Lucii P. M. in L. & Mis. priv. tnt. Gl. Cr. Vesp. sine com. * Sero claud. Nupt. med. Noct. dat. sign. Campan. * Cras proh. Mis. Fot. & def.*
- Viel.** 5 F. 4. CINERUM de ea Off. ut ibi. * in Off. ferial. ad *Laud. Hor. Vesp. & Compl. Spr. die prec. flex. genib. ad Bened. Magf. Ant. pr. Com † Suff. Bened. Ciner. Process. Lyt. de OO. SS. Mis. pr. 2. Or. à cundt. 3. Omnip. Præf. Quad. Spr. die nisi alit. Not. Vesp. de seq. com. fer. Ant. pr. † ex Psalt. * Cras Exam. Ordinand.*
- R** 6 F. 5. Translat. S. Vencesl. M. P. R. P. dx. fuit heri L. 1. N. *Frat. 9. L. & com. fer. in L. & M. Gl. sine Cr. P. Q. ult. Ev. fer. Vesp. à Cap. de seq. o. Doct. com. præc. & fer. ac SS. Perpetuæ & c.*
- A** 7 F. 6. Thomæ Aq. C. E. D. dx. L. 1. N. *Sap. 9. L. & com. fer. ac SS. MM. in L. & M. Gl. Cr. P. Q. ult. Ev. fer. Vesp. à Cap. de seq. com. præc. & fer. * F. P.*
- A** 8 Sab. Joan. de Deo C. dx. L. 1. N. *Beat. 9. L. & com. fer. in L. & M. Gl. P. Q. ult. Ev.*

om.
&

N.
nt.
ip.

on
M.
ine
at.
&

*
&
Be-
ed.
pr.
or.
er.
di-

P.
m.
Ev.
cc.

N.
L.
ap.

9.
lt.

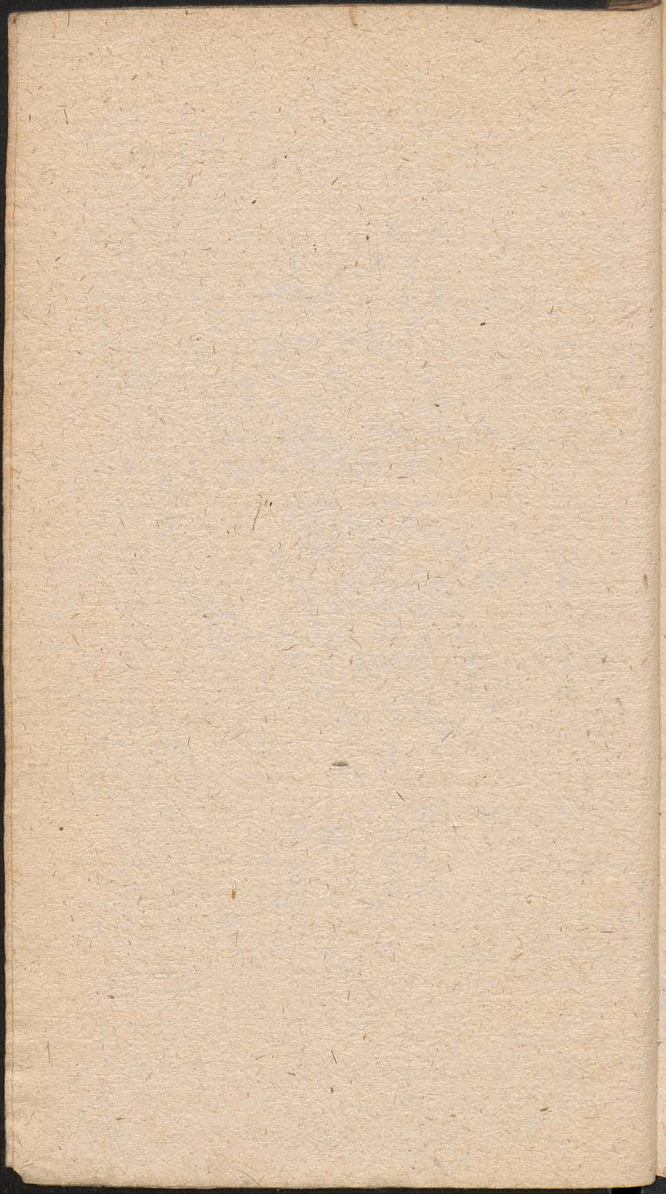

V

R

A

A

V

Vi

Vi

M A R T I U S

*Ev. fer. in Vesp. com. seq. * Hod. & dein except. dieb. Dom. die Vesp. ante Comes.*

Viol. 9. DOM. I. Quadrag. 1. Cl. de ea *sdx.*
Off. ut in Psalt. & pr. loc. *Suff.* ad Prim.
loc. *Conf.* die *Dnus regn.* cum Symb. *Mis.*
pr. *Sine Gl.* 2. Or. *à cunct.* 3. *Omnip. br.*
P. Q. in Vesp. com. seq. *Suff.*

R 10 F. 2. 40. MM. *sdx.* L. 1. N. *Frat.* 9.
L. & com. fer. *Suff.* in M. *Gl.* 2. Or. f.
3. *à cunct.* *P. Q. ult. Ev. f.* Vesp. de seq.
com. præc. & fer.

A 11 F. 3. *Franciscæ Vid. dx.* fuit 9. *huj.* L.
1. N. *Mul.* 9. L. & com. fer. in L. & M.
Gl. P. Q. ult. Ev. f. Vesp. à Cap. de seq.
com. præc. & fer. * *Cres. April. h. 3. m.*
25. post med. noct.

A 12. F. 4. IV. TEMP. *jej.* Gregorii P. C. E.
D. *dx.* L. 1. N. *Sap.* 9. L. & com. fer. in
L. & M. *Gl. Cr. P. Q. ult. Ev. f.* in Vesp.
com. f. * F. P.

Viol. 13 F. 5. de ea Off. ut in Psalt. & pr.
loc. ac fer. 2. Abs. *Exaud. Bened.* 1. *Evan-*
gel. 3. *divin.* 2. ad *Societ.* & sic Spr. in
Off. *ferial. prec.* ad oes hor. *flex. genib.*
com. † *Suff.* *Mis. pr.* 2. Or. *à cunct.* 3.
Omnip. P. Q. Vesp. ferial. prec. com. †
Suff.

Viol. 14 F. 6. IV. TEMP. de ea oia ut an-
te. *Process.* Vesp. *ferial. prec. com. † Suff.*

Viol. 15. Sab. IV. Temp. de ea ut supra OR-
DINES SACRI Vesp. à Cap. de seq. *Suff.*
prec. ad Compl. tnt.

M A R T I U S

- Viol. 16. DOM. 2. Quadrag. de ea *sdx.* Off. ut *Dom. præc. Suff.* in M. 2. *à cunct.* 3. *Omnip. Cr. P. Q.* in Vesp. com. seq. *Suff.*
- A 17 F. 2. Patritii E. C. *sdx.* *ÿ hym. mut.* L. 1. N. *fid.* 9. L. & com. f. *Suff.* in M. Gl. 3. *Orat. à cunct.* P. Q. ult. *Ev. f.* Vesp. de seq. com. præc. & fer.
- A 18 F. 3. Gabriel, Archang. *dx. maj.* Off. pr. 9. L. & com. fer. in L. & M. Gl. *Cr. P. Q. ult. Ev. f.* Vesp. de seq. com. præc. & fer. * *Plenil. April. h. 10. m. 46. ante med. noct. Ecclip. Lunæ.*
- A 19 F. 4. Josephi *dx. 2. Cl. non celeb.* Off. pr. ex 8. & 9. *Lect. una 9. L. & com. f.* in L. & M. Gl. in pr. *Eccl. dic Cr. P. Q. ult. Ev. f.* in Vesp. com. fer.
- Viol. 20 F. 5. de ea. Off. *Mis. ut 13. huj. & in pr.* Vesp. de seq. com. fer.
- A 21 F. 6. Benedicti Ab. *dx. 9. L. & com. fer.* in L. & *Mis. Gl. P. Q. ult. Ev. f.* in Vesp. com. fer. * *F.P.*
- Viol. 22 Sab. de ea. Off. *Mis. ut ante Vesp. Sab. à Cap. de Dom. Suff. cras popul. intimat. festi. celeb. f. 3. annun.*
- Viol. 23 DOM. 3. Quadrag. de ea. *sdx.* Off. ut *ibi Suff.* in M. 2. *Or. à cunct.* 3. *omnip. Cr. P. Q.* Vesp. de seq. com. Dom.
- A 24 F. 2. Catharinæ Vast. V. P. R. S. *dx. fuit heri L. 1. N. de Virg. 9. L. & com. fer.* in L. & M. Gl. P. Q. ult. *Ev. f.* Vesp. de seq. com. præc. & fer.
- A 25 F. 3. ANNUNCIAT. B. V. M. *dx. 2. Cl. celeb.* Off. ut *in loc. ex 3va & 9na Lect.*

Off.
O-
ff.
nut.
M.
f.

Off.
Cr.
æc.
ante

Off.
. f.
Q.
&

om.
in

esp.
in-

Off.
nip.

fu.
fer.
de

Cl.
&
ua

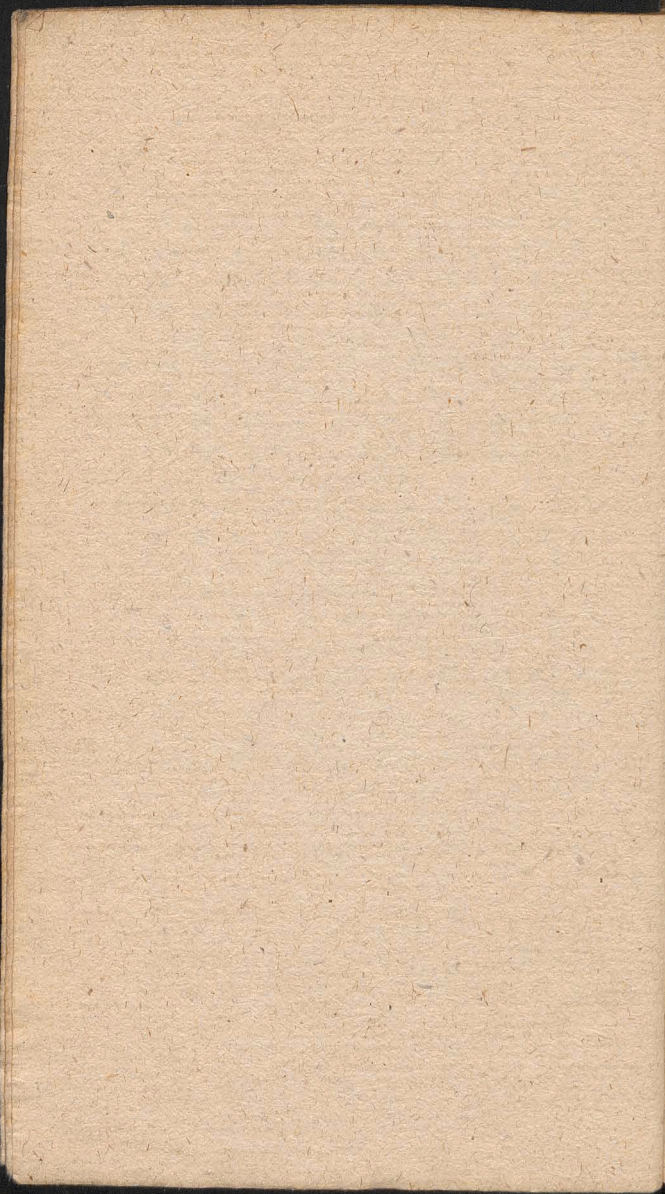

V
V
VI
VI
VI
VI
VI
A
VI
A

M A R T I U S

una 9. L. & com. fer. in L. & M. Gl.
Cr. ad Incarn. celebrans. genuflect. Cr. Præf.
B. Annun. ult. Ev. f. in Vesp. com. fer.
* Decres. April. h. 7. m. 34. Vesp.

Viol. 26. F. 4. de ea. Off. ut ibi prec. com.
† Mis. ut 13. huj. PROCESS. Vesp. ferial.
prec. com. † Suff. * Cras EXAM. Ordinand.

Viol. 27 F. 5. de ea. oia ut supra.

Viol. 28 F. 6. de ea. Process. relq. ut ante.

Viol. 29 Sab. de ea. Off. Mis. ut not. Vesp.
Sab. à Cap. de seq. Suff.

Viol. 30 DOM 4. Quadrag. de ea. sdx. Off.
Mis. ut supra & pr. loc. Vesp. de Dom.
Suff.

Viol. 31. F. 2. de ea. Process. Vesp. ferial. ut
supra.

APRILIS Dierum XXX.

Viol. 1 F. 3. de ea. Off. ut in Pfalt. & pr.
loc. Mis. ut in his fer. Vesp. de seq. com.
fer. * Novil. Maj. h. 10. m. 23. Vesp.

A 2 F. 4. Francisci de Paul. C. dx. L. 1. N.
Beat. 9. L. & com. fer. in L. & M. Gl.
P. Q. ult. Ev. f. in Vesp. com. fer.

Viol. 3 F. 5. de ea. ut ibi Vesp. de sequ. o
Doct. com. fer.

A 4 F. 6. Isidori E. C. dx. L. 1. N. Sap. 9.
L. & com. fer. in L. & M. Gl. Cr. P. Q.
ult. Ev. f. Vesp. à Cap. de seq. com. præc.
& fer.

A 5. Sab.

A P R I L I S

A 5. Sab. Vincentii Ferr. C. dx. L. 7. N.
Beat. 9. L. & com. fer. in L. & M. Gl.
P. Q. ult. Ev. f. ORDINES SACRI in Vesp.
com. seq. Suff. SS. & Judic. Spirit. cess.
*cruc. & Imag. operiunt. Velo Viol. * Hæc*
in Compl. & Off. de temp. Pass. in 3. Or.
hor. & aliis ac in fine Vinite non dic. Glo.
Patri.

Incipit Communio Paschalis.

Viol. 6. DOM. PASSION. 1. Cl. de ea. sdx.
Off. ut in loc. in fine Venit non dic. Gl.
Pat. sed repet. Invit. in Mis. de Pass. non
dic. Psalm. Judic. post Introit statim dic.
adjutor. ad Layab. non dic. Gl. Pat. sicut
Gl. 2. Or. tnt. Cr. Præf. † Vesp. de Dom.

Viol. 7. F. 2. de ea. ut not. Invit. hym. ut
heri prec. sine com. † cessant. Process. in
Mis. pr. 2. Or. Præf. † Vesp. ferial. prec.

Viol. 8. F. 3. de ea. Off. Mis. Vesp. ut heri
& in pr.

Viol. 9. F. 4. de ea. ut supra eras EXAM.
*Ordinand. * Cresc. Maij h. 10. m. 59. Vesp.*

Viol. 10. F. 5. de es. oia ut heri Vesp. de
seq. com. fer.

A 11. F. 6. Sept. Dol. B. V. M. dx. maj. Off.
pr. 9. L. & com. fer. in L. & M. Gl. Cr.
Præf. B. Transf. ult. Ev. f. in Vesp. com.
seq. o. Doll. & fer.

A 12. Sab. Leonis P. C. dx. fuit heri Off. ut
ibi 9. L. & com. fer. in L. & M. in Med.
Gl. Ep. just. Cr. Præf. † ult. Ev. f. in
Vesp. com. seq.

Viol.

. N
Gl
Vesp
cess
Hob
e Or
Glo

sdx
Gl
non
die
fint
Dora
ut
s. in
prec
heri

AM.
Vesp
de

Off
Cr.
om.

f. ut
Med.
in

Viol.
S
C
m
E
✕
ex
P
pe
de
Viol.
H
in
SU
to
ge
Viol.
2.
ri.
Viol.
ut
A 17
n.
va
len
co
ad
nu
te
era
alb
m.

A P R I L I S

- Viol. 13. DOM. PALM. 1. Cl. de ea. *sdx.* Off. ut ibi Aspers. Bened. Palm. Proæfs. Mis. Sine Gl. Or. unica Passio in Mis. priv. ad Cornu. Ev. ante altera die dic. in med. mund. & Jub. in fine oscul. text. dic. per Evang. dicta hoc Serv. f. 3. & 4. Cr. Præf. † in Mis. priv. ult. Ev. cum appropinq. ex Bened. Palm. in Mis. priv. non tenent. Palm. in Vesp. com. SS. Tiburtii MM. * per hanc & seq. hebdom. prohib. Mis. Vot. & def.
- Viol. 14. F. 2. de ea. Off. ut not. ad L. & Hor. Ant. pr. com. SS. MM. sine 9. Lett. in L. & M. DIES Annivers. Consecrat. PRÆSULIS feliciter MODERNI Speciale memento postulat Præf. † Vesp. ferial. prec. flex. genib.
- Viol. 15. F. 3. de ea. abs. & Bened. ut in 2. noct. in Mis. Pass. Præf. † Vesp. ut heri.
- Viol. 16. F. 4. de ea. Off. Mis. Pass. Vesp. ut heri.
- Viol. 17. F. 5. CÆNA DNI dx. 1. Cl. in Mis. n. dic. Jud. nec Gl. Pat. ad Introit & Lavab. ad Gl. in Excel. Puls. Camp. q. Silent. ad Sab. S. Cr. Præf. † 3. Host. maj. consecrant. 1. pro Celeb. 2. pro Cras 3. ad Sepul. Comm. Cleri consecrat Olea. denut. altar. Lotio ped. * hoc trid. trans. ante maj. Altar. Oes genufl. except. celebr. cras etiam Celebr. Crux. Alt. maj. Velo albo teg. Vesp. ut ibi. * Plenil. Maij h. 10 m. 19. ante merid.

A P R I L I S

N 18. F. 6. PARASCEVES dx. 1. Cl. oia pr. in choro Salutata. cefs. viatic. int. dat. Vesp. ut ibi.

NB. Parochus pro Cras non habens olea nova tantum aqua baptismalis Servet pro necessitate ad Baptism. administrand. fons baptismalis benedic. more praescripto, dein acquisita olea nova infundit. infusaque miscet cum aqua baptismali ut ibi, in quo, ut observatum, multi errant.

A 19. SAB. SANCT dx. 1. Cl. oia pr. Bened. ignis Cerei, Fontis C. V. in M. ad Gl. in Exc. puls. Camp. rlq. ut ibi ORDINES SACRI Vesp. ut in loc. ad Bened. 2. Allel. ad Laud. Vesp. & Ite Miss. usq. ad Sab. Regina Stando * Cras popul. intimat. Pro cefs. fer. 6. ratne S. Marci.

A 20. DOM. Pas RESURRECT DNI. dx. 1. Cl. cum Off. oia pr. in M. Gl. sequent. Cr. Praef. Comment. Hanc igit. pr. usq. ad Sab. Vesp. de Dom.

A 21. F. 2. Pasch. dx. 1. Cl. celeb. in Off. Miss. & Vesp. ut hari & in loc.

A 22. F. 3. Pasch. dx. 1. Cl. non celeb. oia ut heri.

A 23. F. 4. de Oct. Pas. sdx. Off. ut ibi in M. Gl. 2. Or. Eccl. Cr. Praef. Pas. Vesp. de Oct.

A 24. F. 5. de Oct. sdx. oia ut ante * Decres. Maij h. 2. m. c. post med. noct.

A 25. F. 6. de Oct. sdx. in Off. & Miss. ut heri * ratne S. Marci Lyt. de OO. SS. etiam

MS. De controversia occasione Ba-
 ptismi in^o Stephano P. eccl. M. Cypria:
 Quoniam h' stat. M. Cyprianum ante mor-
 tem de sententia sua decepsisse, sed qui in Com-
 munione Eccl. vixerit, et Martyr obierit,
 Chelardum sanguine cuius in hunc usq[ue] q[ue]m
 inobediencia contraxit. huius opinionis S. Augus-
 tinus Cyprii proclama verba. Et si littere
 deest, merita clamant, si epistola h' inue-
 nitur (de eius responsis circa) Corona testatur
 et huiusmodi h' indicat Epoxum, consortium
 indicat angelum. l. 2. de bapt. 2. Donat.

pra
 esp.
 olea
 ne
 bar
 ac
 iscet
 ob
 Be
 I Gl
 NES
 Allel
 Sab
 Pro
 c. r.
 Cr.
 Sab.
 Mil
 oia
 bi in
 Tesp
 cres
 ut
 eti
 um

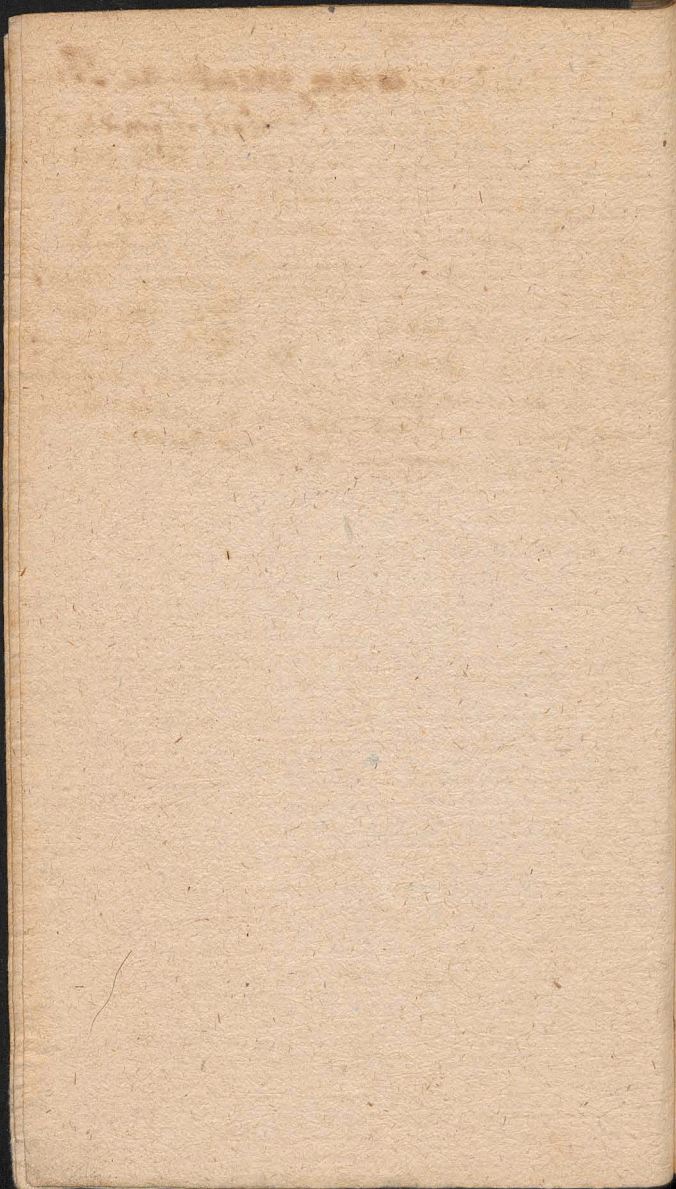

A P R I L I S

am extra Process. de præcept. in Mis. Rog. C. V. ex fer. 2. Rog. sine Gl. & Cr. 2. Or. Conced. 3. Eccl. Præf. Comm. hanc de Oct. in fine Bened. sine Allel. ubi unus Sacerd. hanc Mis. dic. Vesp. de Oct.

A 26 Sab. de Oct. *sdx. ut heri & in pr. Vesp. de Sab. dx. sub una Ant. Allel. â Cap. de Dom.*

A 27 DOM. in Albis 1. p. Pas. dx. 1. Cl. de ea. Off. *ut ibi ad Prim. 3. Psalm. Quicumq; in M. Gl. Cr. Præf. Pas. in hoc p. tot. temp. Pasch. Coment. coms. Vesp. de seq. com. Dom. tnt.*

NB. *Temp. Pas. eos Psalm. dic. sub una Ant. Inuit. Ant. B. Offert. & Comm. add. unum Allel. ad Introit. & y horar. 2. Allel.*

Cras mane aperiuntur Nuptiæ.

R 28 F. 2. Adalberti E. M. P. R. P. dx. 1. Cl. *cum Oct. non celeb. fuit 23. huj. L. 1. N. a Mileto ad Bened. & Magf. Ant. pr. p. Oct. in M. Gl. Cr. P. P. in Vesp. com.*

R 29 F. 3. Petri M. dx. L. 1. N. *ex heri incip. com. S. Adal. in L. & M. Gl. Cr. PP. Vesp. de seq. com. præc. tnt.*

R 30 F. 4. Marci Evang. dx. 2. Cl. *fuit 25. huj. nil. de Oct. in M. Gl. Cr. Præf. Ap. Vesp. â Cap. de seq. com. præc. tnt.*

MAGUS Dierum XXXI.

R 1. F. 5. Philippi & Jacob. Apost. dx. 2. Cl. *non celeb. L. 1. N. Dom. 4. post Pas. in M.*

C

Gl.

M A J U S

- Gl. Cr. Præf. Ap. in Vesp. com. seq. & S. Sigism. M. Novil. Embolis. h. o. m. 40 pod merid. * F. P.*
- A** 2. F. 6. Athanasii E. C. dx. L. 1. N. fer. 9. Lect. ex 3. una S. Sigismundi com. Oct. & S. M. in L. & M. *Gl. Cr. Præf. P. Vesp. de seq. com. præc. tnt.*
- R** 3. Sab. Invent. S. Crucis dx. 2. Cl. 9. L. & com. SS MM. Alexandri in L. & Mis. *priv. tnt. Gl. Cr. Præf. † in Vesp. com. seq. & Dom. * F. P.*
- A** 4. DOM. 2. p. Pas Sepulchri Xti dx. Off. pr. 9. L. & com. Dom. ac Oct. in L. & M. *Gl. Cr. PP. ult. Ev. Dom. in Vesp. com. seq. ut in 1. Vesp. & Dom.*
- R** 5. F. 2. Octav. S. Adalbert. E. M. dx. L. 1. N. fer. in M. *Gl. Cr. PP. Vesp. de seq. com. præc.*
- R** 6. F. 3. Joan Ant. Port. dx. maj. L. 1. N. *Dom. inf. ascens. v. q; pr in M. Gl. Cr. Præf. Ap. in Vesp. com. seq. * F. P.*
- A** 7. F. 4. Cathar. Senen. V. dx. loc. pr. ex 30. April. L. 1. N. fer. in M. *Gl. PP. Vesp. de seq. com. null.*
- R** 8. F. 5. STANISL. E. M. P. R. P. dx. 1. Cl. cum Oct. celeb. Off. ut ibi in M. *Gl. Cr. PP. in Vesp. com. seq. o Doct. * F. P.*
- A** 9. F. 6. Gregorii Nazian. E. C. dx. L. 1. N. fer. com. Oct. in L. & M. in *Med. Gl. Ep. justus. Cr. PP. Vesp. de seq. com. præc. & Oct. ac SS. MM. Gordiani * Crest. Embolis. h. 4. m. 13. pod merid. * F. P.*

2. Fer. 6. ut in Ordinario

Vesp. de seq sine alla com.

3. Sab. Inventionis s. Crucis Fest. & Calce. De

1 Cla. cu. Sua C. P. Offic. ut in Ordinar
sine q. l. et or. s. m. in h. s. m. P. C. P. Dot
in Vesp. Com. seq. s. Dried

4. D. d. post Pascha ut in Ord. com. Sua
in h. s. m. P. C. P. Dot ult. cu. Dried

Vesp. ut in Ord. com. Sua s. +

5. Ut in Ord. com. Sua s. + in h. s. m. s
Vesp. Com. s. +

6. Fer. 3. ut in Ord. com. et p. totu. Offi.

7. Fer. 4. ut in Ord. com. s. in h. s. m. illud

8. Fer. 5. ut in Ord. P. Dot

9. Fer. 6. ut in Ord. com. Sua in h. s. m

P. C. P. Dot Vesp. a Cap. de seq. ut in
primis Vesp. festi com. Sua. ite. Sua
s. Stanislau. s. s. m. Gordiani etc

10. Sab. Bea. L. Louisa de f. s. n. de scria
 2di & 3ti et Beata in Defuncta
 et f. s. n. 9 l. 11 m. in 2. f. 102.
 G. C. P. de t. v. s. n. de s. n. com.
 p. v. s. n. de s. n. de s. n.
12. Jov. 11 in Ordin. v. s. n. de s. n. com.
 p. v. s. n. de s. n.
- 13 Jov. 3. Memoriali. v. s. n. de s. n. et
 4 huj. f. s. n. de s. n. v. s. n. et
 in p. v. s. n. com. s. n. in h. d. m.
 G. C. P. de t. v. s. n. com. s. n. de s. n.
 et de s. n. de s. n. m.
- 14 Jov. 4. Antonii epi. C. s. n. de s. n.
 et in huj. f. s. n. de s. n. v. s. n.
 et in huj. com. s. n. in h. d. m.
 G. C. P. de t. v. s. n. de s. n. et in huj.
 v. s. n. f. s. n. com. s. n.
15. Octava S. Marcellai ut in Ord. g.
 16 ut in Ord. novo.
 17. Ut in Ord. novo.

M A G U S

- A** 10. Sab. Apparit. S. Michael. *dx. maj. (loc. pr. ex 8. huj.)* Off. pr. 9. L. SS. MM. com. Oct. & SS. MM. in L. & M. *Gl. Cr. PP.* Vesp. de seq. com. præc. & Dom. *int.*
- A** 11. DOM. 3. p. Pas. Patrocin. S. Joseph. *dx. 2. Cl.* Off. pr. 9. L. & com. Dom. in L. & M. *Gl. Cr. PP. ult. Ev. Dom.* in Vesp. com. Dom. & seq. *nil. de Oct.*
- R** 12. F. 2. Nerei & Achillei. MM. *sdx. L. 1. N. ex heri incip.* com. Oct. in L. & M. *Gl. Cr. PP.* Vesp. à Cap. de seq. com. præc. & Oct.
- A** 13. F. 3. Antonini E. C. *sdx. loc. pr. ex 10. huj. & hym. mut.* L. 1. N. fer. com. Oct. in L. & M. *Gl. Cr. PP.* Vesp. de seq. com. præc. & Oct. *æc S. Bonifacii M.*
- R** 14. F. 4. Floriani M. *dx. maj. fuit. 4. huj.* L. 1. N. *Frat. 9. Lect. S. Bonif. com. Oct.* & S. M. in L. & M. *Gl. Cr. PP.* in Vesp. com. seq.
- R** 15. F. 5. Octava. S. Stanisl. E. M. *dx. L. 1. N. fer.* in M. *Gl. Cr. PP.* Vesp. à Cap. de seq. com. præc.
- R** 16. F. 6. Joan. Nepom. M. *dx. L. 1. N. fer. 2. N. pr. 3. ex 26. Jan.* in *Mis. Protex.* *Gl. Ev. ex Off. sine Cr. PP.* in Vesp. com. seq. * *Plenil. Embol. h. 6. m. 53. post merid.*
- A** 17. Sab. Ubaldi E. C. *sdx. loc. pr. ex heri & hym. mut.* L. 1. N. fer. Com. † in M. *Gl. 2. Or. Conced. 3. Eccl. PP.* Vesp. de seq. com. præc. & Dom.

M A J U S

- R 18. DOM. 4. p. Pas. Erixi M. P. R. S. dx.
9. L. & com. Dom. in L. & M. Gl. Cr.
PP. ult. Ev. Dom. Vesp. à Cap. de seq.
com. præc. & Dom. ac S. Pudent. V.
- A 19 F. 2. Petri Cælest. P. C. dx. L. 1. N.
fer. 9. L. & com. S. Pudent. in L. & M.
Gl. PP. in Vesp. com. seq.
- A 20 F. 3. Bernardi Senen. C. sdx. L. 1. N.
fer. com. † in Mis. ut 17. huj. Vesp. de
seq. com. præc.
- R 21. F. 4. Venantii M. dx. loc. pro ex 18
huj. in M. Gl. PP. Vesp. à Cap. de sequ.
com. præc.
- A 22. F. 5. Anselmi E. C. dx. fuit 21. April.
L. 1. N. Sapient. in M. Gl. Cr. PP. Vesp.
à Cap. de seq. com. præc.
- R 23. F. 6. Fidel. a Sigmaring. M. dx. fuit.
24. April. L. 1. N. fer. in M. protexist. Gl.
Vesp. à Cap. de seq. com. præc. * Decresc.
Embolism. h. 9. m. 15. mane.
- A 24. Sab. Pii V. C. P. dx. fuit 5. huj. L. 1.
N. Sab. in M. Gl. Vesp. à Cap. de sequ.
com. præc. & Dom. ac. S. Urbani P. M.
* Cras Instruend. pop. ratne Dier. Rog.
Process. & Abstin à Carnib.
- A 25. DOM. 5. p. Pas. Rogat. Gregorii P.
VII. dx. L. 1. N. Dom. incip. 9. L. & com.
Dom. ac S. Urbani in L. & M. Gl. Cr. PP.
ult. Ev. Dom. Vesp. à Cap. de seq. com.
præc. & Dom. ac S. Eleutheri P. M. * per
Dies Rog. Jud. Spirit. Cefs.
- A 26 F. 2. Rogat. Philippi Nerei C. dx. L.
1. N. Beat. 9. L. & com. fer. 2. Rog. ac
S. Ele.

- 18 ut in ordinario
 19 ut in orde
 20 ut in orde
 21 ut in orde

vesperae de sequant Compedij

22 Apparitio S. Michael. de maij de 11.
 huius. in vesp Com. sequent.

23. S. Floriani de maij de 4 huius.
 in vesp Comm. sequent.

24. Anselmi E. E. de 21. April. in maij

25. Credo vesp a Cap. de sequent
 Comm. Gaudij. Dominij a Urbani. P. M.

25. Dominica ut in Ordine Royali.

26. ut in Ordine

27. ut in ordine. vesp. de sequenz Comm.
proced.

28. s. Felicitis a Sygmaringa Mari.
dx de 24 april. ter. Uni hoc Tres
debit: y lei: et cum vigilia, vesp. de
sequenz Comm. nulla.

29. ut in ordine in Vesp. Cum sequenz.
In capite Quennonis.

30. s. Py. P.V. dx. de 5 hijsus.

lectio s. Felicitis M. Com Oct. et s.
Felicitis. in Vesp. Comm. Oct. et s.
Petronilla. V.

31. ut in ordine in
Junius

Et sic prout in Ordinario. usque ad
18 July. Vespere solennissime
de S. Vincente a Paulo.

M A G U S

S. Eleuth. in L. & M. Gl. ult. Ev. fer. in Mis. Rog. C. V. Sine Gl. & Cr. 2. Or. concede 3 Eccl. PP. ult. Ev. S. Joan. Process. Lyt. de OO. SS. ad quas oes tenent. etiam extra Process. in Vesp. com. seq. & S. Joan. P. M.

A 27 F. 3. Rog. (de qua nil in Off.) Mariæ Magd. de Pazzis V. sdx. L. 1. N. fer. 9. L. & com. S. Joan. M. in L. & M. Gl. 2. or. S. M. 3. Rog. PP. Mis. Rog. Process. Lyt. ut heri Vesp. de seq. com. præc.

A 28 F. 4. Rog. Vig. sine jej. Monicæ Vid. dx. fuit loc. pr. 11. ex 4. Maij L. 1. N. Mulier. 9. L. & com. Vig. in L. & M. Gl. 2 Or. Vig. 3. Rog. PP. ult. Ev. Vig. Mis. Rog. Process. Lyt. ut ante Vesp. de seq. com. null.

A 29 F. 5 ASCENS. DNI dx. 1. Cl. cum Oñ. celeb. Off. pr. in M. Gl. Cr. Præf. Coment. pr. p. Oñ. Process. cum Stat. p. Ev. exting. Cereus. Vesp. de fest.

A 30 F. 6 de 2. die inf. Oñ. sdx. ut ibi & pr. loc. 9. L. & com. S. Felicis M. in L. & M. Gl. 2. Or. S. M. 3. concede Cr. Præf. Oñ. Vesp. de Oñ. com. S. Petronillæ V.

A 31 Sab. de 3. die inf. Oñ. sdx. Off. ut heri com. S. Petronill. in L. & M. ut heri Vesp. à Cap. de Dom. com. Oñ. * Novil. Junii. h. 3. m. 34. mane.

JUNIUS Dierum XXX.

A 1. DOM. Inf. Oñ. Ascens. de ea. sdx. Off. ut in

J U N I U S

- ut in fest. com. Oct. in L. & M. Gl. Cr. Præf. Oct. ad Prim. 3. Psalm. sine Symb. & præ. in Vesp. com. Oct. & SS. MM. Marcellini.*
- A 2** F. 2. de Oct. sdx. Off. ut not. 9. L. & com. SS. MM. in L. & M. Gl. 3. orat concede Cr. Præf. Oct. Vesp. de Oct.
- A 3** F. 3. de Oct. sdx. Off. Mis. & Vesp. ut heri.
- A 4** F. 4. de Oct. sdx. oia ut heri Vesp. ut in 1. Vesp. * Cras EXAMEN Ordinand.
- A 5** F. 5. Octav. Ascens. dx. Off. & Mis. ut ibi in Vesp. com. seq.
- A 6** F. 6. Norberti E. C. dx. L. 1. N. fer. com. fer. 6. Ant. y & Or. Dom. præc. in L. & M. Gl. Præf. Ascens. in Vesp. com. fer. ex 2 Vesp. Dom. præc. * Cras. & p. tot. Off. phbnt. Mis. vot. & def.
- R 7** Sab. Vig. jej. Pas. de ea. sdx. Off. ut Dom. præc. C, V. ad proph. Bened. Font. in Mis. priv. non dic Proph. Introit. in fine huj. Mis. ad Glor. puls. camp. Or. unig. Sine Cr. Præf. Comment. hanc igitur p. p. Off. Vesp. de seq. * Cras prohib. Miss. in Orat. priv.
- R 8** DOM. PENTECOSTES dx. 1. Cl. cum Oct. ad 3tiam Veni Creat. p. Off. in M. Gl. Sequent. Cr. Præf. Off. Vesp. de fest. ult. Psalm. In Exitu * Cresc. Junii h. 6. m. 17. mane.
- R 9** F. 2. PENT. Dx. 1. CL. celeb. Off. Mis. & Vesp. ut heri.

Cr.
nb.
M.
&
on-
ut
ut
ut
fer.
in
om.
p.
ut
ont.
fr
nic.
pr.
lifs.
cum
Gl.
ult.
17.
c. &

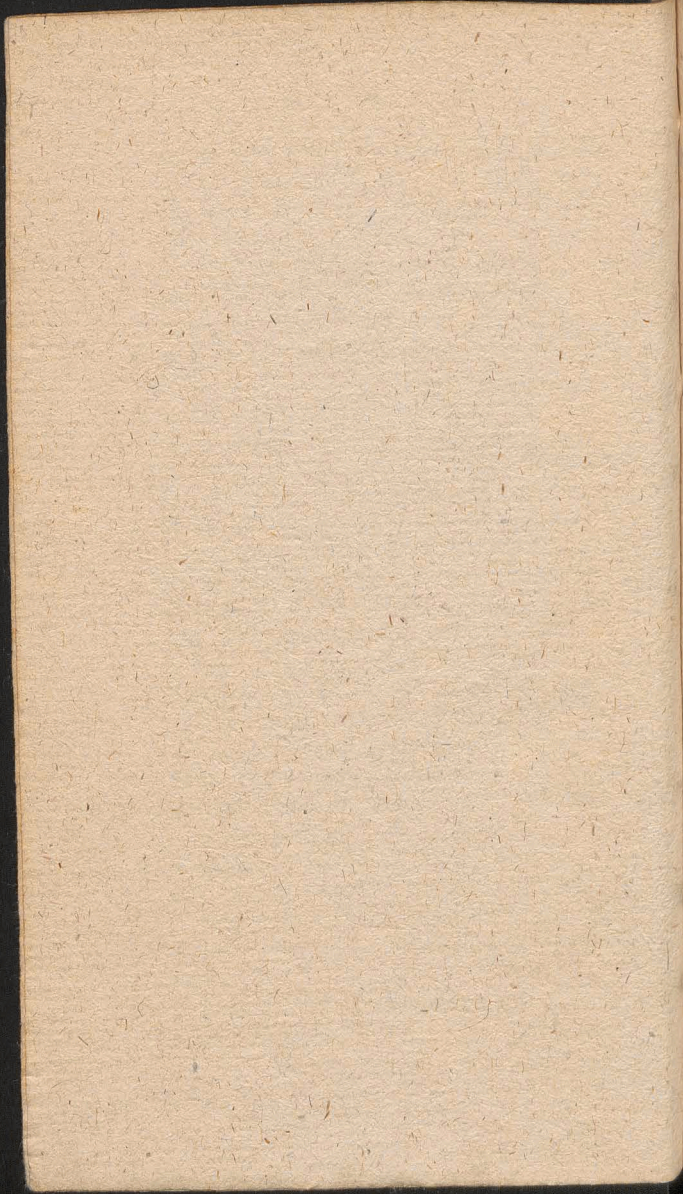

R
R
C
f
R
A
d
R
n
h
R
f
p
A
r
C
V
M
E
f
p
A
i
S
c
R
i
h
i
A
i
h
L

J U N I U S

- R 10 F. 3. Pent. dx. 1. Cl. non celeb. relq.
ut heri & pr. loc.
- R 11 F. 4. IV. TEMP. jej. Pas. de Oct. sdx.
Off. ut in loc. Mis. pr. Gl. 2. Or. int. Cr.
Præf. Oct. Vesp. de Oct. com. SS. MM. Ba-
silidis. * F. P.
- R 12 F. 5. de Oct. sdx. com. SS. MM. sine 9.
Lect. in L. & M. Gl. Cr. Præf. Oct. Vesp.
de Oct.
- R 13 F. 6. IV. TEMP. de Oct. sdx. Dies O.
nomast Pastoris nostri Vigilantissimi postu-
lat speciale memento oia & Vesp. ut ante.
- R 14. Sab. IV. TEMP. de Oct. sdx. Off. &
Mis. ut not. ORDINES SACRI Vesp. de
seq. com. Dom. in Compl. Salve * Cras
popul. Intim. f. 5. Solemn. Corp. Xti.
- A 15. DOM. 1. p. Pent. fs. Trinit. dx. 2. Cl.
Off. pr. 9. L. & com. Dom ac SS. MM.
Viti in L. & M. Gl. com. SS. MM. in priv.
Mis. int. Cr. Præf. Ttt. ult. Ev. Dom. ad
Prim. 3. Psalm. cum Symb. in Vesp. com.
seq. & Dom. * Plenil. Junii. h. 1. m. 52.
post med. noct.
- A 16 F. 2. Bennonis E. C. int P. R. P. dx. L.
1. N. fer. incip. in M. Gl. Præf. Comm.
Spr. dic. qdo alia non affig. Vesp. de seq.
com. præc.
- R 17. F. 3. Barnabæ Ap. dx. maj. fuit 11.
huj. Off. ut ibi in M. Gl. Cr. Præf. Ap.
in Vesp. com. seq. & SS. MM. Marci.
- A 18 F. 4. Joan. à facund. C. dx. fuit 12
huj. L. 1. N. fer. 9. L. & com. fs. MM. i.
L. & M. Gl. Vesp. de seq. com. null. * In
fr. n-

J U N I U S

- fr. hanc Off. proh. Mis. Vot. & def. non nisi una praesente Corp. Judic. Spirit. Cessant.*
- A 19.** F. 5. SOLEMNIT. CORP. Xti dx. 1. Cl. cum Oct. celeb. oia pr. in M. Gl. Sequent. Cr. Praef. Nat. Coment. Cms. Process. in Mis. de Oct. canit. Ecce Panis Vesp. de fest.
- A 20.** F. 6. de Oct. sdx. Off. ut heri & pr. loc. com. S. Silverii P. M. sine 9. L. et. in L. & M. Gl. 2. Or. S. M. 3. concede Cr. Praef. Nat. Vesp. de seq. com. Oct.
- A 21.** Sab. Aloysii C. dx. L. 1. N. fer. com. Oct. in L. & M. Gl. Cr. Praef. Off. in Vesp. com. Dom. & Oct. ac S. Paulini E. C. * Decres. Julii h. 6. m. 24. vespere.
- A 22.** DOM. 2. p. Pent. & inf. Oct. de ea. sdx. Off. ut in fest. & pr. loc. com. Oct. & S. Paulini sine 9. L. et. in L. Gl. Ecce Panis non canit. Cr. Praef. Off. in Vesp. com. Oct.
- A 23** F. 2. Vig. sine jej. de Oct. sdx. Off. ut ante 9. L. & com. Vig. in L. & M. Gl. 3. Or. concede Cr. Praef. Nat. ult. Ev. Vig. Vesp. de seq. com. Oct.
- A 24** F. 3. Nativit. S. Joan. dx. 1. cum Oct. non celeb. com. Oct. in L. & M. Gl. Cr. Praef. Nat. in Vesp. com. Oct. Corp. * FP.
- A 25.** F. 4. de Oct. Corp. sdx. com. S. Joan. in L. & M. Gl. 3. orat. concede Cr. Praef. Nat. Vesp. de seq. ut in 1. Vesp. com. S. Joan.
- A 26.** F. 5. Octav. Corp. Xti dx. Off. ut ibi com. S.

def.
rit.

I.
Se-
ro-
esp.

pr.
in
Cr.

om.
in
lini
ere.
ea.
Oet.
Ecce
esp.

f ut
Gl.
Vig.

Off.
Cr.
FP.
oan.
raff.
S.

ibi
S.

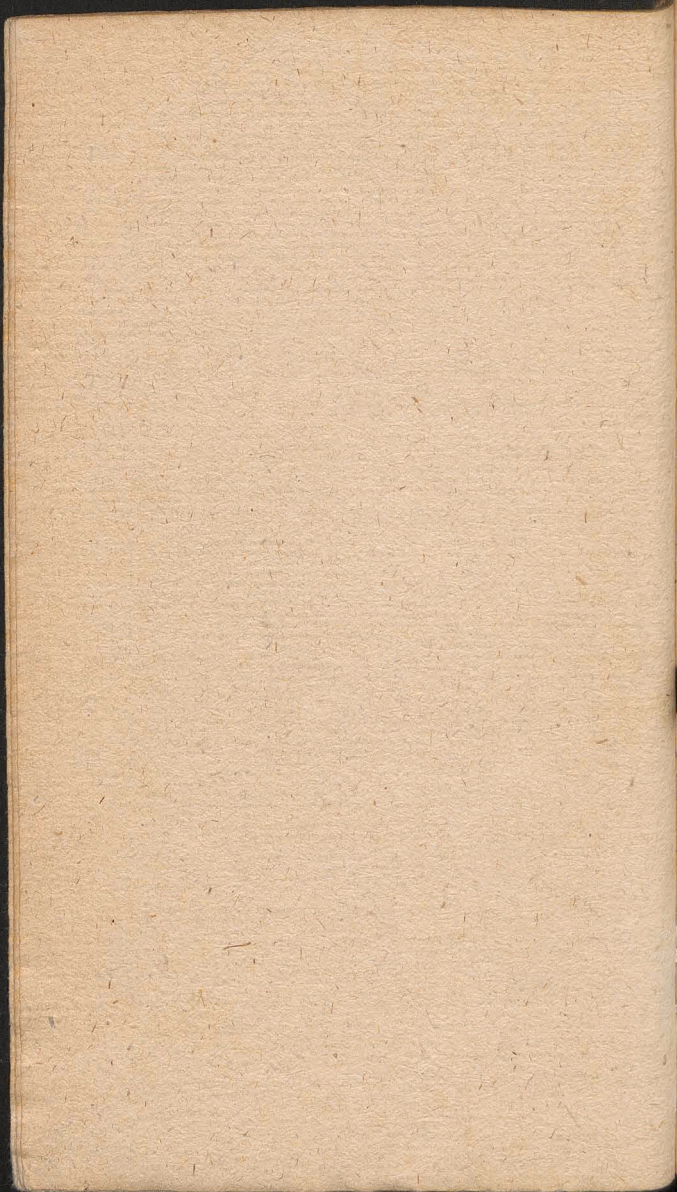

A

A

R

R

A

S

C

M

A

1

A

J U N I U S

com. S. Joan. in L. & M. *Gl. Cr. Præf.*
Nat. in Vesp. com. S. Joan.

A 27. F. 6. Cordis Jesu *dx. maj.* Off. pr. com.
 S. Joan. in L. & M. *Gl. Cr. Præf.* † in
 Vesp. com. seq. & S. Joan.

A 28 Sab. *Vig. cum jej.* Leonis P. C. *sdx.*
 L. 1. N. Sab. 9. L. *Vig.* com. Oct. & *Vig.*
 in L. & M. *Gl. in Coll. Cr. Præf. com.*
ult. Ev. Vig. Vesp. de seq. com. Dom. ac
 OO. Apost. Ant. *Tradent. y annun.* Or. 15
Julii ex fest. Divis. Ap. P. R. P.

R 29. DOM. 3. p. *Pent.* Petri & Pauli Ap.
dx. 1. Cl. cum Oct. Off. pr. 9. L. & com,
 Dom. ac OO. Ap. Ant. *Vos qui y ex 1.*
Vesp. Or. *ut heri* in M. *Gl. 2. Or. Dom.*
 3. Ap. *ubi divis. dic. comm. Cr. Præf. Ap.*
p. Oct. ult. Ev. Dom. in Vesp. com. Dom.
*tnt. * Novil. Julii h. 6. m. 22. Vesp.*

R 30. F. 2. comm. S. Pauli Ap. *dx.* Off. pr.
 com. S. Petri & Joan. in L. & M. *Gl. Cr.*
Præf. Vesp. à Cap. de seq. *ut in 1. Vesp.*
 com. Oct. SS. Ap. *Petrus Ap. y constit.*
 * F. P.

JULIUS Dierum XXXI.

A 1 F. 3. Oct. S. Joan. *dx.* L. 1. N. *fer.* com.
 SS. Ap. in L. & M. *Gl. Cr. Præf. Ap.* Vesp.
 de seq. com. præc. & Oct. SS. Ap. ac SS.
 MM. *Processi.*

A 2. F. 4. *Visit.* B. V. M. *dx. maj. non ce-*
leb. Off. pr. 9. L. SS. MM. com. Oct. SS.
 Ap. ac SS. MM. in L. & M. *Gl. Cr. Præf.*

D

B. Vi-

JULIUS

- B. Vist.* in Vesp. com. seq. & Oct. SS.
Ap. * F. P.
- A 3** F. 5. Antonii de Pad. C. dx. fuit 13. *Ju-
nii* ψ *hym. mut.* L. 1. N. fer. com. Oct.
SS. Ap. in L. & M. *Gl. Cr. Præf. Ap.*
Vesp. à Cap. de seq. com. præc. & Oct.
* F. P.
- A 4** F. 6. Josephi Calas. C. dx. L. 1. N. fer.
com. Oct. in L. & M. *Gl. Cr. Præf. Ap.*
Vesp. à Cap. de seq. ψ *hym. mut.* com. præc.
& SS. Ap.
- A 5** Sab. Basilii magni E. C. dx. fuit 14 *Ju-
nii* L. 1. N. fer. com. SS. Ap. in L. & M.
Gl. Cr. Præf. Ap. Vesp. à Cap. de seq.
ut in 1. Vesp. com. præc. & Dom.
- R 6** DOM. 4. p. Pent. Octav. SS. Ap. dx.
Off. *ut ibi* 9. L. & com. Dom. in L. & M.
Gl. Cr. Præf. Ap. ult. Ev. Dom. Vesp. à
Cap. de seq. com. præc. & Dom.
- R 7** F. 2. Æschili E. M. P. R. S. dx. fuit loc.
pr. 15. *Junii ex 12. huj.* L. 1. N. fer. in
M. *Gl.* in Vesp. com. seq. * Cres. *Julij h.*
5. m. 10. *Vesper.*
- A 8** F. 3. Elisabeth. Reg. Portug. Vid. *sdx.*
L. 1. N. *Mul. Suff. Ss. reassum* in M. *Gl.*
2. *Or. à cunct.* 3. *ad lib.* Vesp. de seq. com.
præc.
- A 9** F. 4. Patron. Regni Suec. dx. Off. *ut ibi*
8. *Leti. divid.* in 2. *Mis. pr. Gl. non dic.*
Cr. in Vesp. com. seq.
- R 10** F. 5. Septem Frat. MM. *sdx.* L. 1. N. fer.
 ψ 8. *hæc Suff.* in M. *Gl.* 2. *Or. à cunct.*
3. *ad lib.* Vesp. de seq. com. præc. & S.
Pü P. M.

W Warszawie dnia 14. Junij 1763. w
Wielkiej Wagi Koscioła Katolickiego
Pełn. Za uprzejmym pozwoleniem N. J. K.
Kasparowy II. prokuratorowi R. P. Religii
Katoickiej w swej Episcopi m. g. wystawia
inysiat w uwagach tym Poselstwie m. g. d. t.
ekatty krainy w s. d. stolicy swiecy przy tutejszym
dworze misyjnym. Z tym okolicznosciami przy
staty cywil. na r. d. tym p. pryncypala Br. w. r.
Klarys. d. d. Zapewny wiadze K. m. i. m. i. s. e. l. e. m.
i. i. m. a. s. e. m. b. e. h. o. w. i. e. b. y. p. a. d. n. e. b. y. t. n. o. s. e. w. l. l. o. n. s. e. n.
k. a. n. c. y. a. s. a. s. w. e. g. o. w. l. d. d. e. p. z. a. p. i. t. n. i. z. a. s. t. e. m. p. o. w. a.
i. s. p. o. w. o. w. a. b. y. t. m. o. c. e. n. i. b. y. c. e. 10. m. e. s. e. c. i. p. r. z. e. g.
O. y. s. z. y. d. o. r. e. s. y. d. a. n. y. K. e. c. e. s. a. t. n. o. s. k. a. p. e. m. d. k. o. s. k. e. y.
J. u. s. e. S. u. p. i. s. k. i. e. B. r. e. w. e. d. o. r. g. h. d. d. a. t. t. e. g. o. r. z. d. n. i. e.
P. o. z. n. a. t. K. r. o. l. a. m. i. i. t. o. r. e. m. i. a. k. a. s. t. a. m. b. e. l. s. w. e. g. o. d. e.
p. o. d. a. n. n. a. n. c. y. a. t. u. r. y. p. r. e. z. e. n. t. u. w. a. t. y. b. u. d. i. a. c. h. a. t. d. e.
p. e. t. e. r. o. b. e. r. g. e. n. Z. t. e. y. d. e. b. e. c. y. u. e. y. N. y. t. a. n. t. K. r. o. l. J. o. s. e. f.
Delegata na Turckim Orderem b. i. a. t. e. y. O. r. t. a
p. r. z. y. s. z. a. b. i. t.

Z tym gusty, Minister R. P. y. e. s. t. r. i. i. K. r. o. l. e. m.
K. i. m. W. a. s. p. r. a. j. e. W. a. l. t. h. a. D. o. b. i. n. S. u. p. i. e. z. y. s. k. i. e. w.
K. o. n. d. u. m. i. R. o. s. y. i. k. i. m. D. o. m. b. r. a. d. e. c. y. t. e. n. a. z. a. n. e.
i. e. n. s. t. b. a. c. h. e. z. a. t. a. w. e. y. t. y. m. a. i. s. t. y. f. o. l. w. a. r. t. a.
t. e. n. c. h. e. a. t. u. s. t. y. p. i. e. p. o. t. e. n. t. u. m. i. l. b. y. s. c. e. g. o. r.
K. u. b. l. e. w. K. r. o. l. e. m. i. n. e. w. e. p. o. d. t. a. e. d. o. i. n. t. e. n.
z. y. a. n. y. C. z. y. s. t. u. s. t. a. n. e. c. y. n. e. i. n. m. o. t. a. t. e. s. u. m. i. e.
W. y. l. e. c. z. e. K. a. t. a. l.
D. e. l. e. g. a. t. a. n. a. b. i. a. t. e. y. c. o. n. t. r. i. b. u. t. i. m. a. i. o. s. p. r. a. w. i. l. s. y.
K. r. o. l. e. m. i. n. e. w. e. p. o. d. t. a. e. d. o. i. n. t. e. n. z. y. a. n. y. p. r. o. c. e. s. s. i. m. d.
K. i. s. t. a. n. c. y. a. t. u. r. y. K. r. o. l. e. m. i. n. e. w. e. p. o. d. t. a. e. d. o. i. n. t. e. n. z. y. a. n. y.
z. k. u. d. a. n. i. e. m. i. n. i. e. m. a. l. t. a. d. y. p. l. a. n. e. a.
W. y. g. n. a. n. y

Wzrymany był imieniem Carowey Jmci
przez Jm. P. Pralka Romanowa Tadeusza
Kiermasz, a także Kiermasz Kopysh: y ad Tey, ze
Nongarching, nie byłu officerem w haupcu a sygn
Tey Sukku udywany, ale test drugi bryliant
nie sadzony. Spady, przez z rze Kcia. Jmci Potem-
kenc. Ministra Zottal udawany.

Wz w Krakowie dnia 11. lipca na
zwa. uderzyla pioruna z tyk ieden
w Kosciol Hugonijanski drugi w S.
Piotra, inne w rze domy.
Tey 12 Roku w Sam S. Spawiatu w
Kathedry na Zamku
niech: po Caloy Policie y listwie, tayo
roku Jatyry Polozze a bezelke y b dno.
tyca na wzryz dnie y sthodliwe wie
try. na ziem w wielu mceysuch scho
elhuw trzeceho osoblowe w Portu
galski Kwaliwskie Dwa miasta Wiel
ku bogate, wspaniale, wcale z wielki cz
sca y bogactwy Zagubita, Skopyty, y ku
Lubly. Morzem zabita, miedzielni
na wysypkach porywkuet przez tady
nie silne y nieczny dagne iszore, Ognie
sade druzny kwae Wz y pomsze wylecny
Ogniste wyzduy

JULIUS

- A 11 F. 6.** Juliannæ de Falcon. V. dx. fuit
 19 Junii 9. L. & com. S. Pii in L. & M.
 Gl. Vesp. à Cap. de seq. com. præc. & SS.
 MM. Naboris.
- A 12.** Sab. Joann. Gualb. Ab. dx. L. 1. N. Sab.
 com. SS. MM. in L. & M. Gl. Vesp. de
 seq. & hym. mut. com. Dom. int.
- A 13 DOM. 5. p. Pent.** B. Joan. de Dukla C.
 P. R. P. dx. 1. Cl. cum. Oct. L. 1. N. Be-
 at. 3. N. nolite 9. L. & com. Dom. in
 L. & M. Gl. Cr. Præf. Ttt. ult. Ev. Dom.
 in Vesp. com. seq. & Dom. * Incip. fer.
 rustic.
- A 14 F. 2.** Bonaventuræ E. C. E. D. dx. L. 1.
 N. Sapient. com. Oct. in L. & M. Gl. Cr.
 Vesp. de seq. com. præc. & Oct. ac S. Da-
 vid. Ab. P. R. S. * Plenil. Julii h. 8. m. 25
 mane.
- A 15 F. 3.** Divis. Apost. dx. Maj. Off. int. P.
 R. P. 9. L. S. David. com. Oct. & S. Da-
 vid. in L. & M. Gl. 2. Or. Oct. 3. Da-
 vid. 4. pro grat. Adne p. Vot. ss. Ttt. Cr.
 Præf. Ap. in Coll. hab. Vot. Process. Te
 Deum Vesp. de seq. com. præc. & Oct. ac
 SS. MM. Andreae P. R. P.
- A 16 F. 4.** B. V. M. de Carmelo dx. maj. Off.
 ut ibi 9. L. SS. MM. com. Oct. & SS. MM.
 in L. & M. Gl. Cr. Præf. B. Comm. in
 Vesp. com. seq. & Oct.
- A 17 F. 5.** Alexii C. sdx. L. 1. N. ex Dom.
 præc. com. Oct. in L. & M. Gl. 3. ora.
 concede Cr. Vesp. de seq. com. præc. &
 Oct. Euge & os justi ac SS. MM. Sympho-
 rose.

JULIUS

- A** 18. F. 6. Simonis de Lip. C. *dx.* L. 1. N. *fer.* 2. N. pr. 3. N. *nolite* 9. L. SS. MM. com. Oct. & SS. MM. in L. & M. *Gl. Cr.* Vesp. â Cap. de seq. *ÿ hym. mut. com. præc. & Oct.*
- A** 19 Sab. Vincentii a Paulo C. *dx.* L. 1. N. *fer. com. Oct.* in L. & M. *Os justi Gl. Ev. ut* 31. *Julii Cr.* Vesp. â Cap. de seq. *ut in* 1. *Vesp. com. præc. & Dom. obsecro.*
- A** 20 DOM. 6. p. *Pent. Oct. B. Joan. de Dukl. C. dx.* L. 1. N. *Dom. 2. N. ex Octavario v. 8v. S. Stan. 3. Nolite.* 9. L. & com. Dom. in L. & M. *Gl. Cr. Præf. Ttt. ult. Ev. Dom. in Vesp. com. Dom. & seq. ac S. Praxed. V.*
- R** 21. F. 2. Anacleti P. M. *fdx. loc. pr. ex* 13 *huj.* L. 1. N. *fer.* 9. L. & com. S. *Prax. Suff.* in M. *Gl. 2. Or. S. Prax. 3. â cunct.* Vesp. de seq. com. præc. * *Decresc. Julij h. 6. m. 8. mane.*
- A** 22. F. 3. Magdalenzæ *dx. non celeb. Off. ut in loc.* in M. *Gl. Cr. Vesp. â Cap. de seq. com. præc. ac S. Liborii E. C.*
- R** 23. F. 4. Appollinaris. E. M. *dx.* L. 1. N. *fer. com. S. Liborii in L. & M. Gl. Vesp. â Cap. de seq. com. præc.*
- R** 24 F. 5. *Vig. Sine jej.* Christinæ V. M. *dx.* L. 1. N. *fer.* 2. N. de Comm. *Quoniam.* 3. N. *Thefaur.* 9. L. & com. *Vig. in L. & M. Gl. ult. Ev. Vig. Vesp. de seq. com. præc.*
- R** 25 F. 6. Jacobi Ap. *dx.* 2. *Cl. non celeb. Off. pr. com. S. Chritoph. in L. & Mis. priv. tut. Gl. Cr. Præf. Ap. in Vesp. com. seq.*

N.
M.
r.
m.

N.
v.
in

kl.
io
n.
tt.
ac

3
x.
z.
ij

ad
r.

N.
p.

r.
3.
l.
c.
b.
f.
n.

26. Octava S. Vincenty. Vesp. de
Sept. Com. Dominice. ~~Idem.~~
27. ut in Ordine:

28. ut in Ordine.

29. ut in Ordine: in Vesp. Com: sequitur
Oct: de S. Math. ab octava.

30. Hent. Imperat: C. semel: l. mo: ex
subijis, y. l. c. S. Math. Com Oct:
~~U. m. m.~~ Vesp. de Sept: Com. Oct.
31. ut in Ordine:

1. Augusti ut in Ordine: et usque
ad 12. presentis ex Ordine
habetur.

JULIUS

- A 26 Sab. Annæ. dx. maj. in M. Gl. non dit
Cr. nisi in pr. Eocl. Vesp. de seq. com. Dom.
tnt. unxerunt.
- A 27 DOM. 7. p. Pent. B. Cunegundis V. P.
R. P. dx. i Cl. cum Oct. L. i. N. de Virg.
9. L. & com. Dom. in L. & M. Gl. Cr. p.
tot Oct. Præf. Ttt. ult. Ev. Dom. in Vesp.
com. seq. & Dom.
- R 28 F. 2. Botvidi M. P. R. S. dx. L. i. N.
dx. heri com. Oct. in L. & M. Gl. Cr. Vesp.
â Cap. de seq. com. præc. & Oct. ac SS.
MM. Felicis.
- R 29 F. 3. Olavi R. M. P. R. S. dx. L. i. N.
fer. com. Oct. & SS. MM. in L. & M. Gl.
Cr. Vesp. â Cap. de seq. com. præc. & Oct.
ac SS. MM: Abdop. Novil. Aug. h. 9. m.
15. mane.
- A 30 F. 4. Camilli de Lell. C. dx. hoc. pr. ex
18. huj. L. i. N. fer. 9. L. SS. MM. com.
Oct. & SS. MM. in L. & M. Gl. Cr. Vesp.
â Cap. de seq. com. præc. & Oct.
- A 31 F. 5. Ignati C. dx. com. Oct. in L. &
M. Gl. Cr. Vesp. de seq. com. S. Pauli &
præc. ac Oct. item SS. Machabeor.

AUGUSTUS Dierum XXXI.

- A 1 F. 6. Petri ad Vincul. dx. maj. 9. Lect.
SS. MM. com. S. Pauli Oct. ac SS. MM.
in L. & Mis. Gl. Cr. Præf. Ap. in Vesp.
com. S. Pauli & seq. item Oct. & S. Steph.
ac Cath. Vast. P. R. S. Simile y elegit.

AUGUSTUS

- R 2 Sab. Helenæ Vid. M. P. R. S. *dx. loc. pr.*
ex 31 Julij hym. ex 1. Vesp. L. 1. N. Mul.
 9 Lect. (ex 2 una) S. Steph. com. S. Cu-
 neg. & specie S. Steph. ac S. Cath. *Veni*
 & elegit in L. & M. Gl. Cr. Secret. Or. &
 post com. pro S. Cuneg. *ex Mis. dilex. pro*
 S. Cath. *ex Mis. me exsp. omis. Mart.*
 Vesp. à Cap. de seq. ut in 1. Vesp. com.
 præc. & Dom. 1 Aug. Sapien.
- A 3. DOM. 3. p. Pent. 1 Aug. Oct. B. Cu-
 neg. V. *dx. L. 1. N. Dom. 1 Aug. incip.*
 9. L. & com. Dom. in L. & M. Gl. Cr.
Præf. Tit. ult. Ev. Dom. Vesp. à Cap. de
seq. & hym. mut. com. præc. & Dom.
- A 4 F. 2. Dominici C. *dx. L. 1. N. fer. in*
 M. Gl. Vesp. de seq. com. præc.
- A 5 F. 3. Dedicat. ad niv. B. V. M. *dx. maj.*
Off. ut ibi in M. Gl. Cr. Præf. B. festiv.
 Vesp. de seq. com. præc. & SS. MM. Xti.
- A 6 F. 4. Transfig. Dni *dx. maj. 9 L. & com.*
 SS. MM. in L. & M. Gl. Cr. *Præf. Nat.*
 in Vesp. com. seq. *Ant. pr. & S. Donati*
 M. Cres. *Aug. h. 1 m. 41 post med. noct.*
- A 7 F. 5. Cajetani C. *dx. 9 L. & com. S. Do-*
 nati in L. & M. Gl. in Vesp. com. seq.
- R 8 F. 6. Cyriaci & Soc. MM. *sdx. Suff. in*
 M. Gl. 2 Or. à cunct. 3 ad lib. Vesp. à Cap.
 de seq. com. præc. & S. Remani M. Suff.
- R 9 Sab. Vig. sine jej. Nazarij MM. *Sdx. loc.*
pr. ex 28 Julii 9 L. & com. Vig. ac S.
 Rom. Suff. in M. Gl. 2 Or. Vig. 3 S. M.
ult. Ev. Vig. Vesp. de seq. com. Dom. int.
Ant. Fgo. Cras. pop. intim. f. 5 jej. f. 6
fest. assumpt. B. V. M.

pr.
Jul.
Cu-
Tena
&
pro
art.
om.

Cu-
cip.
Cr.
de

in

naj.
stiv.
Xti.
om.
Nat.
nati
oſt.
Do-

q.
f. in
Cap.

ff.
loc.
S.

M.
tnt.
f. 6

to

12. *ut in Ord.* Vesp. a Cap. de
sept. Com. preced: oct: et *St. Mm*
Hypoliti.

13. *Camille de Lell.* C. dix l. prop. ex 18. *Julij*
q. lee *St. Mm.* Com. Oct: *St. Mm.* Vesp: a
Cap: de Sept. Com. *Preced. Oct. St. Mm*
a *St. Eusebii C.*

14. *St. Hieronymi Emil.* C. dix l. prop. ex 20
Jul. l. l. hoc B. Vir: q. lee *Vigil.* com: *S.*
Laur. Vigil: et *Eusebii Utr: Quing Vigil.*
Vesp: de Sept. Com. *Nulla.*

15. *ut in Ord:*

16. *ut in Ord.*

17. *ut in Ord:* in Vesp. Com: *Sept. et Oct. S.*
Laur: *ut in p. m. Vesp. et Dom.*

AUGUSTUS

- R 10 DOM. 8 p. Pent. 2 Aug. Laurentii M.
 dx. 2 Cl. cum. Oct. Off pr. 9 L. & Com.
 Dom. in L. & M. Gl. Cr. Praef. Ttt. ult.
 Ev. Dom. in Vesp: com: Dom: seq: ac SS.
 MM. Tiburtii.
- A 11 F. 2 Marthæ V. Sdx: loc: pr: ex 29
 Julii L. 1 N. ex heri 9 L. SS. Tiburtii com:
 S. Laur: & SS. MM. in L. & M. Gl. non
 dic Cr. ratne Oct. nisi in pr. Eccl. Vesp. de
 seq: com: præc: & S. Laur:
- A 12 F. 3 Glaræ V. dx: com: Oct: S. Laur:
 in L. & M. Gl. Vesp: a Cap: de seq: com,
 præc: & Oct, ac SS, MM, Hippolyti Ple-
 nil. Aug. h. 3. m. 47. post merid.
- A 13 F. 4 Hieronymi Emil. G. dx: loc: pr:
 ex 20 Julii 9. L. SS, MM, com, Oct, &
 SS, MM, in L. & M. Gl. Vesp, a Cap, de
 seq: com, præc, & Oct: ac S. Eusebii C.
- R 14 F. 5 Vig. cum jes, Joan, & Hauli MM:
 dx: fuit 20 Junii L. 1, N. Riat, 9, Lect,
 Vig, com. S. Laur, Vig, & S. Euseb, in L.
 & Mis, Gl, ult, Ev, Vig, Vesp, de seq: fi-
 ne com.
- A 15 F. 6 ASSUMPT: B. V. M. dx: 1 Cl: cum
 Oct: Celeb: Bened: herb: in M: Gl: Cr: Praef:
 B: assumpt: p: Oct: in Vesp: com: seq: tnt.
- A 16 Sab: Rochi C: dx: int: P: R: P: com:
 assump: S: Laur: in L: & Mis: Gl: Cr: Praef:
 B: Vesp: de seq: V. hym: mut: com: Oct:
 S: Laur: ut in 1. Vesp: & Dom: Ant: o-
 mmis.
- A 17 DOM: 9 p: Pent: 3 Aug: Hyacinthi C:
 P: R: P: dx: 1 Cl: cum Oct: L: 1 N: Beat:
 9 L:

AUGUSTUS

9 L: Dom: com: S: Laur: Or: pr: & Dom:
in L: & M: Gl: Cr: Præf: B: ult: Ev: Dom:
in Vesp: com: seq: Oct: S: Laur: ac Dom:
tnt.

R 18 F: 2 Margarithæ V: M: dx: fuit 13 Ju-
lij, L: 1 N: ex heri 9 Lect: S: Agapiti M:
com: assump: S: Hyac: ac S: M: in L: M:
Gl: Cr: Præf: Aff: Vesp: â Cap: de sequ:
com: præc: assump: & S: Hyac:

A 19 F: 3 Ceslæi C: int P: R: P: dx: fuit 20
Juli & hym: mut: L: 1 N: fer: com: assump:
& S: Hyac: in L: & M: Gl: Cr: Præf: Aff:
Vesp: â Cap: de seq: com: afs: & S: Hyac:
Decors Aug: h: 8: m: 48: Vesp.

A 20 F: 4 Bernardi Ab: dx: L: 1 N: fer: com:
afs: & S: Hyac: in L: & M: Gl: Cr: Præf:
Aff: Vesp: â Cap: de seq: com: præc: ac
Afs: & S: Hyac.

A 21 F: 5 Joan: Franciscæ Fremiot: vid: dx:
com: Afs: & S: Hyac: in L: & M: Cogno-
vi Gl: Cr: Præf: B: Vesp: de seq: ut in
1 Vesp: com: præc: S: Hyac: ac SS: MM:
Timothei.

A 22 F: 6 Octav: Assump: B: V: M: dx: 9 L:
SS: MM: com: S: Hyac: & SS: MM: in L:
& M: Gl: Cr: Præf: Afs: in Vesp: com:
seq: & S: Hyac:

A 23 Sab: Vig: sine jej: Philippi Benitii C: dx:
9 L: Vig: com: S: Hyac: Simil: & amav:
& Vig: Ant: & de Sab: Or: pr: in L, &
M: Gl: Cr: ult: Ev: Vig: Vesp: de seq:
com: præc: & S: Hyac: ut in 1. Vesp: ac
Dom: Sapient:

m:
m:
m:
Gu-
M:
M:
qu:
20
np:
4J:
ac:
m:
y:
ac
ix:
no-
in
M:
L:
L:
m:
ix:
av:
&
eq:
ac

Anna M. P. V. M. d. x. mai. ex 26. Jul.
9. Lec. S. Agapiti M. Com. Drum. u. S. M.
Lau. et M. J. Ca. Rief de B. m. V. Com. Seq.
& Drum.
L. J. H. pan. et Pauli M. M. ex 26. Junij. Lec.
S. M. V. S. M. Com. Drum. V. a. Cap. d. S. J. u. l. h.
Com. p. a. u. d. S. Drum. S. p. a. n. S. H. y. a. i. n.
2e ut in Ord. lect. i. hoc. Inijet. S. S. e. p. e. n. t. i. a.
a die 21. ad 25 ut in Ord.

25 ut in Ord. Vesp. de septe. Com. Psal.

S. Sephironi.

26 Margaretha de. V. M. ex 13. Sals
Officium in Pair: R. G. glee. et
Com. Sephironi M. in laud. ex M. p. a
Vesp. a Cap. de septe. Com. Psal.

27. ut in Ord. et consequenter ex Ord.
usque ad 2. Tbris.

AUGUSTUS

- R 24 DOM. 11 p. Pent. 4 Aug. Bartholomæi
 Ap. dx. 2 Cl. 9 L. Dom. com. S. Hyac. ac
 Dom. in L. & M. Gl. Cr. Præf. Ap. ult.
 Ev. Dom. in Vesp. com. Oct. S. Hyac.
 Dom. & seq.
- A 25 F. 2 Ludovici C. sdx. L. 1. N. ex heri
 Suff. in M. Gl. 2 Or. à cunct. 3. ad lib.
 Vesp. à Cap. de seq. hym. pr. com. præc.
 & S. Zephyrini M. Suff.
- R 26 F. 3 Hermenegildi M. sdx. fuit 13 A-
 pril. Off. de Comm. un. Mart. ext. Temp.
 Pas. L. 1. N. fer. 3. N. Si quis venit 9.
 L. & com. S. Zpher. Suff. in M. Gl. 2.
 Or. S. M. 3 à cunct. Vesp. de seq. y hym.
 mut com. præc.
- A 27 F. 4 Transl. S. Casimiri C. dx. L. 1.
 N. fer. 2. N. pr. 3 N. Sint. in M. Gl. si-
 ne Cr. Vesp. à Cap. de seq. o Doct. com.
 præc. & S. Hermet. M. * Novil. 7bris h.
 11 m. 50 ante med. noct.
- A 28 F. 5. Augustini E. C. E. D. dx. Off.
 ut ibi com. S. M. in L. & M. Gl. Cr. Vesp.
 à Cap. de seq. com. præc. & S. Sabinæ M.
 * NB. Pro Colleg. Vars. ab hac die vide in
 fine Direct.
- R 29 F. 6 Decollat. S. Joan. Bapt dx. Off. ut
 not. 9 L. & com. S. Sabinæ in L. & M.
 Gl. Vesp. à Cap. de seq. com. præc. & SS.
 MM. Felicis.
- A 30 Sab. Rosæ Limanæ V. dx. L. 1 N. Sab.
 9 L. & com. SS. MM. in L. & M. Gl. Vesp.
 de seq. com. Dom. cum audisset.

AUGUSTUS

A 31 DOM. 12 p. Pent. 1 7bris Joachim C. Protect. Reg. Pol. dx. 1 Cl. cum Oct; Off. pr. p. dies distinct. 9 L. & com. Dom. in L. & M. Gl. Cr. Praef. Itt. ult. Ev. Dom. in Vesp. com. seq. *tnt.*

SEPTEMBER Dierum XXX.

- A 1 F. 2 Dedicat. Eccl. Cath. Posnan. dx. 1. Cl. sine Oct. com. null. in M. Gl. Cr. in Vesp. com. seq. *tnt.*
- A 2 F. 3 Stephani C. sdx. y hym. mut. L. 1. N. ex Dom. praec. com. S. Joach. in L. & M. Gl. 3 Or. concede Cr. Vesp. de seq. y hym. mut. com. praec. & S. Joach.
- A 3 F. 4 Raymundi C. dx. fuit 31 Aug. com. S. Joach. in L. & M. Gl. Cr. in Vesp. com. S. Joach.
- A 4 F. 5 de 5 die inf. Oct. S. Joach. sdx. L. 1 N. fer. in defect. Off. pr. Lect. 2 Noct. ex 3 die Oct. S. Stanisl. Kostk. 3. N. ex fest. in M. Gl. 2 Or. concede 3 Eccl. Cr. Vesp. à Cap. de seq. y hym. mut. com. Oct. * Crasc. 7bris h. 7. m. 56 mane.
- A 5 F. 6 Laurentii Just. E. C. sdx. L. 1 N. fer. com. S. Joach. in L. & M. Gl. 3. Or. concede Cr. Vesp. à Cap. de seq. com. praec.
- A 6 Sab. de 7ma die Oct. S. Joach. sdx. L. 1 N. Sab. 2 N. ex 6 die Oct. S. Stanisl. in M. Gl. 2 Or. B. 3 Eccl. Vesp. de seq. ut in 1 Vesp. com. Dom. in omnib. * Cras in Colleg. Vot ratne Elect. S. R. M.

2. 7th. Bedi. vesp de yllie an sequ. th. Dedicatio

~~2. 7th. ut in or. vesp de yllie~~

^{sequ. th. de yllie}
Com. ~~per te et a. p. action.~~

3. Ceslar. C. de. de 20 July Cum: Oct.

in l. et mis: p. Cr. Vesp a Cap de
sequenti Com: sed et Oct.

4. Raimandi. C. de. de 30 Aug Com: Oct
in l. et mis: p. Cr. in Vesp Com sequenti

5. Oct:

5. ut in or. usque ad 13 ejus.

13 Hr. us in om. Vesp. de sequenti
Cum Decretis p. anti. ne remiscaris
14 Dec 14 p. Pent. 3 Hr. Exultatio S.
Cruis de Sede Cl. us: q. lectio & Com. Dec.
in l. et supra. S. de Cruce Jo. Cr. De
ult. Evangel. Dec. In Vesp. Com. Sequ. Dec.
et l. de Cruce Jo. Reliqua ad ordon:
us que ad 27. Hr. S.

S E P T E M B E R

- A 7 DOM. 13 p. *Pent. 2 7bris Octav. S. Joach. C. dx. Off. 5tum L. 1 N. Dom. 2 N. ex 7 die inf. Oct. S. Stanisl. 9. Lect. & com. Dom. in L. & M. Gl. Cr. P. Ttt. ult. Ev. Dom. Vesp. de seq. com. S. Joach. ut in 2 Vesp.*
- A 8 F. 2 NATIVITAS B. V. M. *dx. 2 Cl. cum Oct. celeb. 9 L. & com. S. Adriani M. in L. & Mis. priv. tnt. Gl. Cr. Præf. B. Nat. in Vesp. com. S. Gorgonii M.*
- A 9 F. 3 de 2 die inf. Oct. Nat. B. *sdx. L. 1 N. fer. 9 L. & com. S. Gorg. in L. & M. Gl. 3 Or. S. Spir. Cr. Præf. B. Vesp. de seq. com. Oct.*
- A 10 F. 4 Nicolai de Tolent. *C. dx. com. Oct. in L. & M. Gl. Cr. Præf. B. in Vesp. com. Oct. & SS. MM. Prothi * Cras EXAM. Ordinand.*
- A 11 F. 5 de 4 die inf. Oct. B. *sdx. 9 L. & com. SS. MM. in L. & M. Gl. 3 Or. S. Spir. Cr. Præf. B. Vesp. de Oct. * Plenil. 7bris h. 1 m. 2 p. med. noct.*
- A 12 F. 6 de 5 die inf. Oct. B. *sdx. in M. Gl. 2 Or. S. Spirit. 3 Eccl. Cr. Præf. B. Vesp. de Oct.*
- A 13 Sab. de 6 die Oct. B. *sdx. Off. & M. ut heri Vesp. de seq. com. Dom. ne remiseris. & Oct.*
- R 14 DOM. 14 p. *Pent. 3. 7bris Exaltat. S. Cruc. dx. maj. 9 L. & com. Dom. ac Oct. B. in L. & M. Gl. Cr. Præf. † ult. Ev. Dom. in Vesp. com. seq. ut in 1 Vesp. Dom. ac S. Nicomed. M.*

S E P T E M B E R

- A** 15 F. 2 Octav. Nat. B. V. M. *dx.* Off. *ut ibi* 9 L. & com. S. M. in L & M. *Gl. Cr. Præf. B.* in Vesp. com. seq. & SS. MM. Euphemix.
- R** 16 F. 3 Cornelii MM. *sdx.* L. 1 N. *ex Dom. præc.* 9 Lect. & com. SS. MM. *Suff.* in M. *Gl.* 3 *Or. cunct.* Vesp. de seq. com. præc.
- A** 17 F. 4 IV. TEMP. Impres. Stigmat S. Francis. *dx.* 9 L. & com. fer. *Ant. & Or. pr. & replati* in M. *Gl. ult. Ev. fer.* Vesp. à Cap. de seq. *Ant. & Or. pr.* com. præc.
- A** 18 F. 5 Iosephi à Cupertino C. *dx.* Off. *ut in loc.* in M. *Gl.* Vesp. à Cap. de seq. com. præc. * *Decres: 7bris h. 2 m. 18 post merid.*
- R** 19 F. 6 IV. TEMP. Januarii MM. *dx.* L. 1 N. *Frat.* 9 L. & com. fer. *Ant. & Or. pr. & replati* in M. *Gl.* 2 *Or. fer. ult. Ev. fer.* Vesp. à Cap. de seq. com. præc.
- R** 20 Sab. IV. TEMP. Vig. (*de qu nil. in Off.*) Eustachii MM. *dx.* L. 1 N. *Frat.* 9 L. & com. fer. in M. *Gl.* 2 *Or. fer.* 3 *Vig. ult. Ev. fer.* ORDINES SACRI Vesp. de seq. com. præc. & Dom. *Adonai.*
- R** 21 DOM. 15 p. Pent. 4 7bris Mathæi Ap. *dx.* 2 Cl. 9 L. & com. Dom. in L. & M. *Gl. Cr. Præf. Ap. ult. Ev. Dom.* in Vesp. com. Dom. & seq. ac SS. MM. Mauritii.
- A** 22. F. 2. Thomæ de Villanov. E. C. *sdx.* *loc. pr. ex 18 huj.* L. 1. N. *ex hcri* 9 L. & com. SS. MM. *Suff.* in M. *Gl.* 2. *Or. SS. MM.* 3 *a cunct.* Vesp. à Cap. de seq. com. præc. & S. Theclæ V. M. *Suff.*

ut
r.
M.
n.
in
n.
S.
r.
p.
ec.
ut
m.
d.
r
or.
er.
(f.)
&
lt.
q.
p.
M.
p.
x.
L.
or.
q.

27. ut in Ordine. Vesp de sepe. Com. Dec.

28. Dec 16^o p^o Pent. 1. Obis Dedicatio
Ecclie S. Crucis de 1. Clas: cum O. Tur:
glect. Com: Dec. ultim. Evang. Dec in
Vesp Com. Septent. tm.

29 ut in Ordine:

30 ut in Ordine: Vesp a Cap de Sepe:
Com. p^o dec.

1. Obis Reliquiarum Ecclie locales: R. S.
de locus prop. ex Dec 1. p^o Fest. Mod: Missa
h^oten in missa ex Indultu Dec 30 Obis
Descendens Jesus. in defectu Sapi
entia de M. M. Vesp de Sepe. Com. Grad.
es Oct. in toto Officio

S E P T E M B E R

- R 23 F. 3 Lini Pap. M. *sdx.* L. 1 N. *fer. 9.*
L. & com. S. Thecl. *Suff.* in M. Gl. 2 Or.
S. Thecl. 3 *á. cumt.* Vesp. de seq. com. *præc.*
- A 24 F. 4 B. V. M. de Mercede *dx. maj.* in
M. Gl. Cr. *Præf. B. festiv.* Vesp. de fest.
- A 25 F. 5 Ssmi Nominis Mariæ *dx. maj. fuit*
Dom. inf. Oct. Nat. B. in M. Gl. Cr. *Præf.*
B. festiv. in Vesp. com. seq. & fs. MM. Cy-
priani.
- R 26. F. 6. Josaphat E. M. P. R. P. *dx.* L. 1.
N. *ex heri 9.* L. & com. SS. MM. in L.
& M. Gl. Vesp. à Cap. de seq. com. *præc.*
* *Novil. 8bris. h. 1 m. 46 post merid.*
- R 27 Sab. Translat. S. Stanislai E. M. *dx. iunt.*
P. R. P. L. 1 N. Sab. in M. Gl. *Sine Cr.*
Vesp. de seq. com. Dom. 1. 8bris *adape-*
riat. * FP.
- A 28 DOM, 16 p. Pent. 1 8bris Ladislai C.
P. R. P. *dx. 1 Cl. cum Oct. I. 1 N. Beat.*
2. N. pr. 3 *nolite 9.* L. & com. Dom. in
L. & M. Gl. Cr. *Præf. Tit. vit. Ev. Dom.*
in Vesp. com. seq. *tnt.*
- A 29 F. 2 Dedicat. S. Michaelis Arch. *dx. 2*
Cl. Off. & Mis. pr. Gl. Cr. in Vesp. com.
seq. *tnt.* * FP.
- A 30 F. 3 Hyeronimi C. E. D. *dx. com. Oct.*
in L. & M. Gl. Cr. in Vesp. com. seq. & Oct.
* FP.

OCTOBER Dierum XXXI.

- A 1 F. 4. Remigii E. C. *sdx.* L. 1. N. *ex Dom.*
præc. com. Oct. in L. & M. Gl. 3. Or.
Conce.

O C T O B E R

- Concede Cr. Vesp. de seq. com. præc. & Oct.*
- A** 2 F. 5. Angelorum Cust. *dx. maj. Off. pr. com. Oct.*, in L. & M. *Gl. Cr. in Vesp. com. seq. & Oct.*
- R** 3 F. 6 Cosm. & Dam. MM. *sdx. loc. pr. ex 27 7bris L. 1 N. fer. com. Oct. in L. & M. Gl. 3 Or. concede Cr. Vesp. de seq. com. præc. & Oct. * Cres. 8bris h. 1 m. 58 post merid.*
- A** 4 Sab. Francisci C. *dx. com. Oct. in L. & M. Gl. Cr. Vesp. à Cap. de seq. ut in 1 Vesp. com. præc. & Dom. refuls. ac Ss. MM. Placidi * FP.*
- A** 5 DOM. 17 p. *Pent. 2 8bris C. v. B. La. disl. C. dx. L. 1 N. Dom. 2^a die Oct. S. Stanisl. 3 N. nolite 9 L. com. Dom. ac SS. MM. in L. & M. Gl. Cr. Præf. Ttt. ult. Ev. Dom. Vesp. à Cap. de seq. com. præc. & Dom.*
- A** 6 F. 2 Brunonis C. *dx. L. 1 N. fer. in M. Gl. Vesp. à Cap. de seq. com. præc. & S. Marci P. C. ac SS. MM. Sergii.*
- R** 7 F. 3 Transl. S. Æschili E. M. P. R. S. *dx. loc. pr. ex heri L. 1 N. fer. 9. L. & com. S. Marci & Ss. MM. in L. & M. Gl. Vesp. à Cap. de seq. com. præc.*
- A** 8 F. 4 Birgittæ Vid. P. R. S. *dx. in M. Gl. in Vesp. com. seq.*
- R** 9 F. 5 Dionysii MM. *sdx. Suff. in M. Gl. 2 Or. à cunct. 3. ad lib. Vesp. de seq. com. præc.*

28^o. ut in Oct. Com. Sicut dedit in tate

3. ut in S. S. Com. Oct. D.

4. Sabb. ut in Oct. Com. Oct. in 1. et tripla
G. ad. orat: 2 Oct. 3 Concede. Vesp. et
Cap. de supp: ut in primis. Com. Sicut dedit:
Dicit et S. M. M. Pluribus:

5. Dec. 17^o p^o Pent: 2^o Oct. Dedit:
Cetera. orat: 1. hoc: Dec. 2^o Oct.
ut hoc et ut in die dedit. Sicut in Da die
in p^o Duam Dedit: glee et Com. Sicut dedit
S. M. M. Vesp. et Cap. de supp. Com. Sicut dedit, et
Dicit.
utra ut in oct. usque ad 11.

11. Sabb. ut in Ord. Vesp. Cap. de sequen.
 Com. preced. et S. Remigii. Suffragan.
12. Dec. 12 p. Pent. et in Ordine Electi
 et Com. S. Remi: Confr. Eppi Suffrag.
13. Dejectum. R. C. de S. Remigii. Si Offici-
 um ad libitum non potuerit celebra-
 ri, et habuerit etiam ritum simplicem
 de precepto, eo anno non ornatur.
 Sed celebretur ritu simplici. R. C. 24.
 Januarij 1682.
13. 14. 15. ut in ord.

16. ut in Ord. vesp. de seq. Com. nulla

17. fe. 6. Ludisl. de Felnicia P. R. P. de
 prim. Classi sine Oct. hoc propo. ex Dom.
 p. fest. S. Mathei. lec. 1. hoc R. Vir. 2 propo. 3
 ut in fest. S. de Dubla nolite timere. In
 missa J. Credo. in vesp. Com. Sequent.

18.

OCTOBER

- A 10. F. 6. Gratiar. Actio dx. maj. Off. pr.
 Mis. de fs. Tit. int. Vot. Gl. 2 Or. add.
 pro grat. adne Cr. Praef. Tit. Process. Te-
 Deum in Vesp. com. seq. * Plenil 8bris.
 l. o m. 49 post merid.
- A 11 Sab. Francisci Borgiae C. sdx. loc. pr.
 ex heri. y hym. mut. L. 1 N. Sab. Suff.
 in M. ut f. 5 Vesp. a Cap. de sequ. Cap.
 hym. y ex Psalt. Sab. Ant. Lugebat. com.
 praec. Suff.
- Virid. 12. DOM. 18. p. Pent. 3. 8bris de ea.
 sax. ad M. t. hym. primo die. ad Laud.
 Aeternae Lect. 1 & 2 Noct. ac ~~Ex~~ ex Dom.
 3 8bris relq. ex Dom. 18 p. Pent. Suff.
 ad Prim. 4 Pl. Im. cum Symb. prec. Dom.
 in M. Gl. 2 Or. a cunct. 3. ad lib. Cr.
 Praef. Tit. in Vesp. com. seq. Suff.
- A 13 F. 2 Eduardi R. C. sdx. y hym. mut.
 L. 1 N. fer. Suff. in M. Gl. 2 Or. a cunct.
 3 ad lib. Vesp. a Cap. de seq. com. praec.
 Suff.
- R 14 F. 3 Callisti P. M. sdx. L. 1 fer. Suff.
 in M. ut heri Vesp. de seq. com. praec.
- A 15 F. 4 Hedwigis Vid. P. R. P. dx. maj.
 L. 1 N. Mulier. in M. Gl. sine Cr. in Vesp.
 com. seq. * FP.
- A 16 F. 5 Theresiae V. dx. loc. pr. ex heri.
 hym. pr. ad Laud. Hym. ex 1 Vesp. in M.
 Gl. Vesp. de seq. com. praec.
- A 17 F. 6 Rosarii B. V. M. dx. maj. fuit Dom.
 2. 8bris in M. Gl. Cr. Praef. B. Solemn.
 Vesp. de seq. com. praec.

O C T O B E R

- R** 18 Sab. Lucæ Evang. dx. 2 Cl. in M. Gl. Cr. Præf. Ap. Vesp. de seq. *ÿ* hym. mut. com. præc. & Dom. exaudiat. * Decres. 8bris h. 9 m. 58 mane * FP.
- A** 19 DOM. 19 p. Pent. 4 8bris Joan. Cantii C. P. R. P. dx. 1 Cl. cum Oct. L. 1. N. Beat. 9 L. & com. Dom. in L. & M. Gl. Cr. Præf. Ttt. ult. Ev Dom. in Vesp. com. seq. Magnificet omis. Allel. & Dom.
- R** 20 V. 2 Translat. S. Adal. E. M. dx. L. 1 N. ex heri 2. N. pr. 3. Si quis venit. *ÿ* 7 & 8 pr. sine Allel. com. Oct. in L. & M. Gl. Cr. Vesp. à Cap. de seq. com. præc. & Oct. ac S. Hilarionis Ab.
- R** 21 F. 3. Ursulæ & SS. MM. dx. L. 1. N. fer. 2 de com. Virg. 2 loc. 3 N. 10 Virg. 9 L. S. Hilar. com. Oct. & S. Hilar. ex 1 Kesp. in L. & M. Gl. Cr. Vesp. à Cap. de seq. com. præc. & Oct.
- R** 22 F. 4 Venceslai M. P. R. P. dx. fuit 28 7bris com. Oct. in L. & M. Gl. Cr. Vesp. à Cap. de seq. com. præc. & Oct.
- A** 23 F. 5 Joan. à Capist. C. dx. L. 1 N. fer. 2 N. de com. 1 loc. 3 Nolite com. Oct. in L. & M. *just.* Gl. Cr. Vesp. de seq. com. præc. & Oct.
- A** 24 F. 6 Raphael. Arch. dx. maj. com. Oct. in L. & M. Gl. Cr. in Vesp. com. seq. & Oct. & SS. MM. Chrysanthi.
- R** 25 Sab. Relig. Eccl. Upsal. P. R. S. dx. fuit loc. pr. 5: *huj.* ex Dom. post fest. S. Math. 9 L. SS. MM. com. in L. & M. Gl. Cr. Vesp. à Cap. de seq. ut 1 Kesp. com. præc.

18. 19. 20. ut in Ordine

21. ut in Ord. Vesp. de sequent. Com. Guedes.
et Octavae Cantu.

22. Rogation. P. V. M. de magis ex Dec.
23. de die officium ut in loco Com. Oct.
in Missa Gredo Missa de B. In Vesp. Com.
sepe. et Oct.

23. ut in Ordine.

24. ut in Ord. In Vesp. Com. sequent. Com.
Oct et S. M. M. Chrysostomi.

25. Sabb. Veneslai M. de P. R. P. fuit
28bris y loc. S. M. M. et Com. in
laude et Missa Gredo. Vesp. y Cap.
de sepe. ut in primis Com. Gued. Dom.
in S. Curis P. C. M.

26. 27. ut in Or. Iov. u. u.

28 ut in Ord. in Vesp. Com. seq. u.

29. Thomas Becketi M. s. d. x. fuit 13 april
Officium de uno Mon. extra tempus
Pasch. Lec. i. h. u. et ex heri. Intret. 2. prop.
2. Si quis uenit ad me suff. Vesp. u. Cap.
de seq. Com. p. ca. suff.

30. S. Iohannis et Cui s. d. M. s. d. x. fuit 27 april
off. ex Com. s. d. M. extra temp. Pasch. Lec. 3
huc. Cum audieritis suff. Missa Intret.
Vesp. u. Cap. de seq. Com. p. ca. suff.

31. Cleti et Mar. Celi s. d. x. fuit 26 april
Lec. 3 huc. ut heri. Suff. Missa ut heri.
Vesp. de seq. Com. nulla.

i. gbris

O C T O B E R

præc. & Dom. *Tua est ac S. Evaristi P. M.*
Cras popul. monend. de fest. OO. SS. com.
fid. def. transfer. ad fer. 2.

A 26 DOM. 20 p. Pent. 5. 8bris Oct. S. Jo-
 an. Cant. C. dx. L. 1 N. Dom. 2 & 3 N.
ut die Oct. S. Stanisl. 9 L. & com. Dom.
ac S. M. in L. & M. Gl. Cr. Præf. Ttt.
ult. Ev. Dom. Vesp. à Cap. de seq. com.
præc. & Dom. Novil. 9br. h. 2 m. 29 pmed. Noct.

A 27 F. 2 Vig. *sine jej.* Petri de Alcant. C.
 dx. fuit 19. huj. L. 1. N. fer. 9. L. & com.
 Vig. in L. & M. Gl. ult. Ev. Vig. Vesp.
 de seq. com. præc.

R 28. F. 3. Simonis & Judæ Ap. dx. 2. Cl.
non celeb. in M. Gl. Cr. Præf. Ap. in Vesp.
 com. seq. * FP.

R 29 F. 4 Soteris & Caji MM. sdx. fuit 22
 April. Off. de PP. MM. extra *Tem. Pas. L.*
 1 N. ex heri *Antioch.* in 3 N. *cum audier.*
Suff. Mis. intret. Gl. Or. ex 22 Apl. 2 à
cunct. 3 ad lib. Vesp. à Cap. de seq. com.
 præc. *Suff.*

R 30 F. 5. Cleti & Marcelli MM. sdx. fuit
 26 April. L. 1 N. fer. 3 Noct. *cum audier.*
Suff. Mis. intret. Gl. Or. 26 April. riq ut
heri Vesp. à Cap. de seq. com. præc. Suff.

R 31 F. 6 Vig. *cum jej.* Georgii M. sdx. fu-
 it loc. pr. 27 ex 23 April. L. 1 N. fer. 2
 N. ex com. un. Mart. extra *Temp. Pas. 1*
 loc. 3 N. *Si quis vult 9 L. & com. Vig.*
Suff. in M. Latib. Gl. Or. 23 April. 2 Vig.
 3 à cunct. ult. Ev. Vig. Vesp. de seq. com.
 nulla * FP.

NOVEMBER Dierum XXX.

- A** 1. Sab. OMNIUM SS. dx. 1. Cl. cum Oct. celeb. Off. & Mis. pr. Gl. Cr. p. Oct. in Vesp. com. seq. Dom. 1 gbris Vidi * comm. FID. DEF. f. 2. * Cresc. gbris h. 8 m. 5 o Vesper.
- A** 2 DOM. 21 p. Pent. 1 gbris de ea. sdx. Off. ut in Psalt. & pr. loc. Lect. 1 & 2 Noct. ac ~~3~~ ex Dom. 1 gbris relq. ex Dom. 21 p. Pent. Sine Suff. & prec. com. Oct. in L. & M. Gl. Cr. Præf. Ttt. ad Prim. 4 Psalm. cum Symb. sine prec. Vesp. de Dom. com. Oct. dicto Bened. Dno. Vesp. de funct. de præcept. Processio Statio.
- N** 3 F. 2 COMM. OO. Fidel. defunct. Off. de 3 die inf. Oct. SS. sdx. L. 1 N. fer. in Mis. convent. Gl. 2 Or. de Spir. S. 3 Eccl. Cr. Officium def. trium Noct. cum Laud. de præcept. Mis. defunct. ut ibi Process. cum Stat. ut heri Vesp. de seq. com. Oct. & SS. MM. Vitalis.
- A** 4 F. 3 Caroli E. C. dx. 9. L. SS. MM. com. Oct. & SS. MM. in L. & M. Gl. 2 Or. Oct. 3 SS. MM. 4. grat. Alt. p. Vol. ss. Ttt. pro Servata Salute S. R. M. Cr. * in Colleg. Votiv. in Vesp. com. Oct.
- A** 5 F. 4 de 5. die inf. Oct. sdx. Off. & Mis. ut not. Gl. 2 Or. S. Spirit. 3 Eccl. Vesp. de Oct.
- A** 6. F. 5. de 6. die sdx. oia ut heri & pr. loc.
- A** 7 F. 6 de 7 die sdx. Off. Mis. ut heri Vesp. de seq. ut in 1 Vesp. com. ss. 4 Coronatorum. MM.

NOVEMBER

- A 8** Sab. Octav. OO. SS. dx. L. 1 N. fer. 9
 L. & com. SS. MM. in L. & M. Gl. Cr.
 Vesp. de seq. com. præc. & Dom. Ant.
muro Or. Deus refugium ac S. Theodori.
** Hoc anno Dom. 29bris cum sua Hebd.*
omittit.
- A 9** DOM. 22 p. Pent. 39bris Patrocinii B.
 V. M. dx. maj. L. 1 N. ut ad niv. 2 Noct.
ex 5 die inf. Nat. B. 9 L. & com. Dom.
ac S. M. in L. & M. Gl. Cr. Præf. B. fe
stiv. ult. Ev. Dom. in Vesp. com. Dom &
*seq. ac fs. MM. Tryphonis * Plenil. 9bris.*
h. 3 m. 23 post med. Noct.
- A 10** F. 2 Andreæ Avellini C. sdx. L. 1 N.
ex heri 9 L. & com. SS. MM. Suff. in
Mis. Gl. 2 Or. SS. MM. 3 à cunct. Vesp.
de seq. com. præc. & S. Mennæ M.
- A 11** F. 3 Martini E. C. dx. non celeb. 9 L.
 & com. S. M. in L. & M. Gl. Vesp. à Cap.
 de seq. com. præc. * FP.
- R 12** F. 4 Quinq. Frat. P. R. P. dx. L. 1 N.
 fer. in M. Gl. in Vesp. com. seq.
- A 13** F. 5 Didaci C. sdx. L. 1 N. fer. Suff.
 in M. Gl. 2 Or. à cunct. 3 ad lib. Vesp.
 à Cap. de seq. com. præc. Suff.
- R 14** F. 6 Martini P. M. sdx. loc. pr. ex 12
 huj. L. 1 N. fer. Suff. in M. Gl. Or. ut
 heri Vesp. de seq. com. præc.
- A 15** Sab. Gertrudis V. dx. in M. Gl. Vesp.
 de seq. 7 hym. mut. com. Dom. tint. Qui
 calor. Or. Absolve.
- A 16** DOM. 23 p. Pent. 49bris Stanislai Ko-
 sika P. R. P. dx. 1 Cl. cum. Oct. L. 1 L.
Fz
justus.

NOVEMBER

- justus. 9 L. & com. Dom. in L. & M. Gl. Cr. Præf. Tit. ult. Ev. Dom. in Vesp. com. seq. & Dom.*
- A** 17 F. 2. Salomeæ V. *dx. L. 1 N. ex heri 2 N. pr. 3 ex eom. 1 loc. com. Oct. in L. & M. Gl. Cr. Vesp. à Cap. de seq. com. præc. & Oct. Decr. h. 6, m. 20, p. med. noct.*
- A** 18 F. 3 Dedicat. Basilicæ Ss. Petri & Pauli Ap. *dx. com. Oct. in L. & M. Gl. Cr. Vesp. à Cap. de seq. com. præc. & Oct. ac S. Pontiani M. * FP.*
- A** 19 F. 4 Elisabeth. Vid. *dx. L. 1 N. ex heri incip. 9. Lect. Pontian. M. com. Oct. & S. M. in L. & Mis. Gl. Cr. Vesp. à Cap. de seq. com. præc. & Oct. * FP.*
- A** 20 F. 5 Felicis de Valois C. *dx. L. 1 N. 1ma ex hod. 2da ex Cras 3tia ex Sab. com. Oct. in L. & M. Gl. Cr. Vesp. de sequ. com. præc. & Oct.*
- A** 21 F. 6 Præsentatio B. V. M. *dx. maj. Off. ut ibi com. Oct. in L. & M. Gl. Cr. Præf. B. præsent. in Vesp. com, sequ. & Oct. * FP.*
- R** 22 Sab. Cæcilie V. M. *dx. com. Oct. in L. & M. Gl. Cr. Vesp. à Cap. de seq. ut in 1. Vesp. com. præc. & Dom. 5. 9bris super muros Or. Excita ac S. Felicitat. * FP.*
- A** 23 DOM. 24 & ultim. p. Pent. 5 9bris *Oct. S. Stanisl. C. dx. L. N 1. Incip. Michæas 9 L. & com. Dom. ac S. Felicit. in L. & M. Gl. Cr. Præf. Tit. ult. Ev. Dom. Vesp. à Cap. de seq. y hym. mut. com. præc. & S. Chryfogoni M.*

Fl.
m.

he-
in
m.
Et.
au-
Cr.
Et.

he-
&
ap.

N.
m.
qu.

Off.
af.
Et.

in
ut
bris
tat.

OEt.
cas
&
esp.
&

27. ut in Ordine. in Vesp. Com sequent:

28. Georgij M. Dux ex 23 april. lect. i hoc
de scrip. ex prim ex hui 23. ex hodie
2de lect prop. 9 lect. si qd vult. suff.
Vespe. a Cap de Sequ. Com Gredet et
S. Saturnini M. Suff.

29. subb. Margarethe Sicut Reg. Dux fuit
de Junj. lect. i hoc incipit Marchi et
9 lectur et cum viget. ut S. Saturnini.
Mar. suff. Vespe. a Cap. de sequent:
Com p. ced. tm.

30. ut in Ord. et reliqua ex Ordine.
usque ad 16. Abhis.

NOVEMBER

- A** 24 F. 2 Joan. à Cruce C. dx. L. 1 N. incip. *Nahum.* 9 L. & com S. M. in L. & M. Gl. Vesp. à Cap. de seq. com. præc. * *Novil. Xbris h. 2 m. 7 post. merid.* * Cras in Colleg. *Vot. ratne Coronat. S. R. M.*
- R** 25 F. 3 Catharinæ V. M. dx. non celeb. L. 1 N. Incip. *Habacuc.* in M. Gl. in Vesp. com. seq. & S. Petri M. * FP.
- A** 26 F. 4 Gregorii Thaumaturg. E. C. sdx. loc. pr. ex 17 huj. L. 1 N. *Sophonias* 9 L. & com. S. Petri *Suff.* in M. Gl. 2 Or. S. M. 3 à cunct. Vesp. de seq. com. præc.
- A** 27 F. 5 Dedicat. Basilicæ *Salvat.* dx. fuit 9 huj. in M. Gl. Cr. in Vesp. com. seq.
- A** 28 F. 6 Margarithæ Scot. Reg. sdx. fuit 10 Junii L. 1 N. *ima* ex heri 2da & 3tia ex . hod. *Suff.* in M. Gl. 2. Or. à cunct. 3. ad lib. Vesp. à Cap. de seq. com. præc. & S. Saturnii M. *Suff.*
- R** 29 Sab. Vig. *Sine jej.* Bonifacii E. M. fuit 20 Junii L. 1 N. incip. *Malachias* 9. L. & com. Vig. ac S. Saturn. *Suff.* in M. Gl. 2 Or. Vig. 3 S. M. ult. *Ev. Vig.* Vesp. à Cap. de seq. com. præc. *Suff.* SS. cessant in fine Compl. *Alma* * hod. fero claudunt. **NUPTIÆ** * Cras pop. instruend. de jej. ex præcept. fer. 4 & 6 p. *Advent.*
- Viol.** 30 DOM. 1 *Advent.* 1 Cl. de ea sdx. Off. ut not. ad Prim. 4 Psalm. cum Symb. prec. Dom. tnt. Mil. pr. *Sine Gl.* 2 Or. B. 3 *Eccl.* Cr. *Præf.* Ttt. Vesp. de seq. com. Dom. * p. *advent. fit. com. fer. Ant. pr. Or. Spr. Dom. præc.*

DECEMBER Dierum XXXI.

- R 1 F. 2 Andreæ Ap. *dx.* 2 Cl. *non celeb.*
fuit heri com. fer. in L. & M. Gl. Cr. Præf.
*Ap. in Vesp. com. sequ. & fer. * Cress.*
Xbris h. 5 m. 36 mane.
- R 2 F. 3. Bibianæ V. M. *sdx.* com. fer. in
L. & M. Gl. 2 Or. *fer.* 3 B. *Dous* Vesp.
de seq. com. præc. & fer.
- A 3 F. 4 *jej. de præcept.* Francisci Xav. C.
dx. com. fer. in L. & M. Gl. Vesp. à Cap.
de seq. com. præc. & fer.
- R 4 F. 5 Barbaræ V. M. int. P. R. P. *dx.* com.
fer. in L. & M. Gl. Vesp. à Cap. de seq.
 γ *hym. mut.* com. præc. & fer. ac S. Sab-
bæ Ab.
- A 5 F. 6 *jej. de præcep.* Petri Chrysolog. E.
C. *dx. loc. pr. ex heri.* L. i N. *Fidel.* com.
fer. & S. Sabb. in L. & M. Gl. Cr. Vesp.
à Cap. de seq. com. præc. & fer.
- A 6 Sab. Nicolai E. C. *dx. non celeb.* L. 1
N. *fer.* in L. & M. Gl. *non die Cr. nisi in*
pr. Eccl. in Vesp. com. Dom. * FP.
- Viol 7 Dom. 2 *Advent.* de ea. *sdx. ut in loc.*
& Dom. præc. *Mil. sine Gl. cum Cr. Præf*
Ttt. Vesp. de seq. com. Dom.
- A 8 F. 2 CONCEPT. B. V. M. *dx.* 2 Cl. *cum*
Oët. celeb. com. fer. in L. & M. Gl. Cr.
Præf. B. Concept. p. Oët. in Vesp. com.
seq. o *Doët.* & fer. *Plenit.* Xbris h. 8. m.
23 *Vesp.* * FP.
- A 9 F. 3 Ambrosii E. C. D. *dx. fuit 7 huj. γ*
hym. mut. com. Oët. & fer. in L. & M.
Gl. Cr. *Præf. B.* in Vesp. com. Oët. &
fer. ac S. Melchiad P. M.

eb.
ef.
sc.

in
sp.

C.
p.

ar.
q.
b-

E.
in.
sp.

I
in

oc.
af

m
r.
m.
m.

y
M.
&

16. Xbris ut in Ord. u Cap. De sequen
Com pced. et hinc.
17. De hinc et ut M. hinc et hinc
eccl. hoc. a milite. et p. p. et si
quis venit. et hinc. et Com hinc.
Vesp. de sequen. Com pced. et h.
et hinc et hinc.

D E C E M B E R

- A** 10 F. 4 jej. de præcept. de 3 die inf. Oct.
 B. sdx. Off. ut in fest. & pr. loc. com. fer.
 & S. M. in L. & M. Gl. Cr. Præf. B. Vesp.
 à Cap. de seq. com. Oct. & fer. Cras EXA-
 MEN Ordinand.
- A** 11 F. 5 Damasi P. C. sdx. L. & N. fer. com.
 Oct. & fer. in L. & M. Gl. Cr. Præf. B.
 Vesp. à Cap. de seq. com. præc. & fer.
- A** 12 F. 6 jej. de præcep. de 5 die inf. Oct. B.
 sdx. com. fer. in L. & M. Gl. 2 Or. f. 3.
 S. Spi. Cr. Præf. B. Vesp. de de seq. com.
 Oct. & fer.
- R** 13 Sab. Lucia V. M. dx. Off. pr. com. Oct.
 & fer. in L. & M. Gl. Cr. Præf. B. in
 Vesp. com. Dom. & Oct. * FP.
- Viol** 14 DOM. 3 Advent. de ea sdx. com. Oct.
 in L. & M. Sine Gl. 2. Or. tnt. de Oct.
 Cr. Præf. B. Vesp. de seq. ut in 1. Vesp.
 com. Dom.
- A** 5 F. 2 Octav. Concept. B. V. M. dx. com.
 fer. in L. & M. Gl. Cr. Præf. B. in Vesp.
 com. seq. & fer.
- R** 16 F. 3 Eusebii E. M. sdx. com. fer. in L.
 & M. Gl. 3. Or. B. Deus Vesp. à Cap.
 de seq. com. præc. & fer.
- A** 17 F. 4 jej. de præcept. IV. TEMP. Hen-
 ricus C. sdx. fuit loc. or. 27. ex 15 Julii L.
 & N. Beatus 9 L. & com. fer. in L. & M.
 Gl. 2 Or. fer. 3 B. ult. Ev. fer. Vesp. de
 seq. com. præc. & fer. Ant. O Sapientia.
 Decres. Xbris h. 1. m. 23 post med. noct.
- A** 18 F. 5 Exspectat. Partus B. V. M. dx. maj.
 Off. ut in pr. com. fer. Ant. Vigilate in M.
 Gl.

D E C E M B E R

- Gl, com, fer, Cr, Præf, B, exspect, in Vesp, com, seq, & fer, O Adonai,*
- R 19 F, 6 *jej, de præc, IV TEMP, Invent. S, Steph, Prot, M, sdx. fuit 3 Aug, o Lect, & com, fer, ex quo in M, Gl, 2 Or, fer, 3, B, ult, Ev, fer, Vesp, à Cap, de seq, com, præc, & fer, o Radix.*
- R 20. Sab, IV, TEMP, Vig, S, Thom, (*de qua nil in Off.*) Clement, Pap, Mart, *sdx, fuit 23, qbris Off, pr, 9, L, & com, fer, Quomodo in L, & M, Gl, 2. Or, fer, 3, B. ult, Ev, fer, ORDINES SACRI in Vesp, com, Dom, o Clavis.*
- Viol. 21 DOM, 4 *Advent, de ea sdx, Ant, ad Bened, nolite Mis, Sine Gl, Orat, ut ibi Præf, Ttt, Vesp, de seq, Ant, pr, com, Dom, o Oriens.*
- R 22 F, 2 Thomæ Ap, *dx, 2 Cl, fuit heri non celeb, com, fer, dicit Dnus in M, Gl, Cr, Præf, Ap, in Vesp, com, fer, o Rex.*
- Viol, 23 F, 3 *de ea, Off, ut ibi Invit, Hym, ex Dom. præc, Absol, Bened, ut in 2 Noct, Lect, & xxx f, 3 ad Laud, Ant, Rorate ad, Bened, Ecce completa prec, fer, flex, genib, ad oes hor, Mis, Dom. præc, Sine Gl, & Cr, Vesp, serial, prec. Antip, o Emanuel, ante & post Magf, duplicat, * Cras & usq, ad Oct, Epiph. phbnt, Mis, Vot, defunct, * Novil, Jan, h. o m, 50 post med. noct,*
- Viol, 24 F, 4 *Vig, Nat, jej, de ea, Invit, pr, Hym, Advent, Absol, & Bened, ut in 3 Noct, dein Off. dx, ad Prim, 3 Psalm, Mis, pr, Sine Gl, Or, una Præf, com, Vesp, de Nat,*

o,
t.
t,
r,
q,
le
x,
r,
B.
p,
ad
ibi
m,
on
r,
m,
t,
ad,
ib,
&
an-
sq,
at,
&
or,
3
Mil,
de
t,

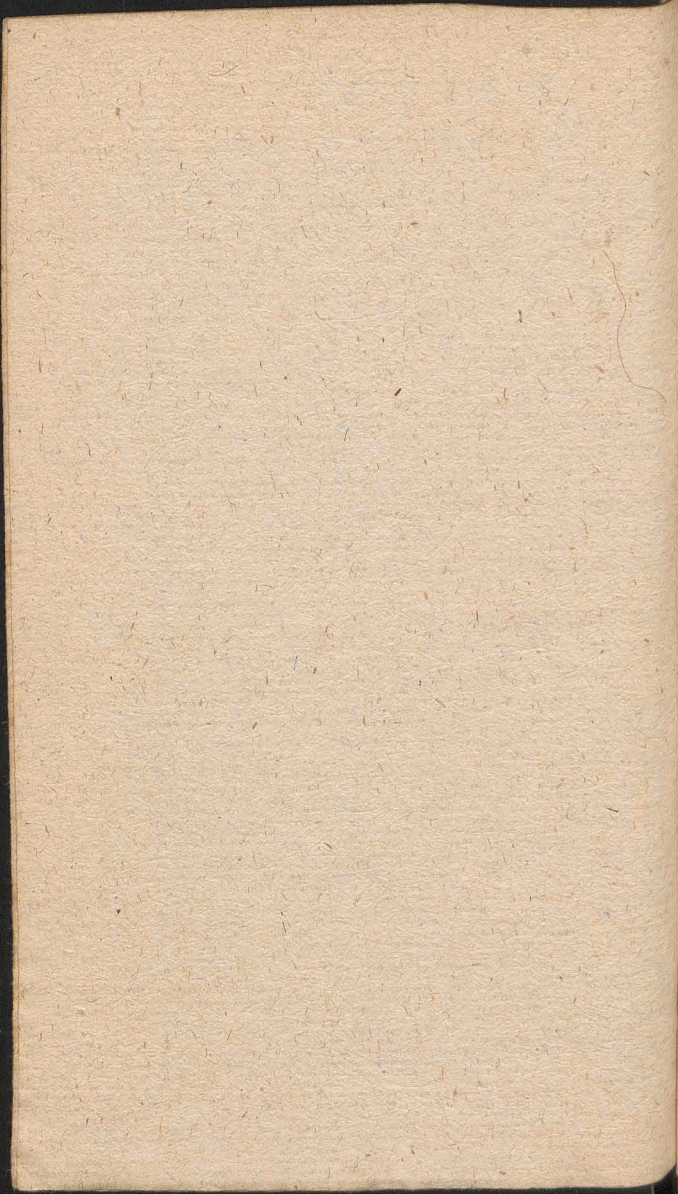

A
i
N
C
P
E
a
n
t
fi
u
p
a
d
g
fo
co
in
O
co
R 2
o
ut
be
ca
A 2
no
Gl
â
S.

D E C E M B E R

Nat. com null. post Alma die ꝫ post partum.

A 25 F. 5 Nativitas DNIC. dx. i Cl. cum Oct.
 Off. pr. Mis. tres Gl Cr.. Præf. Comment
 pr. p. oct in una M. etiam de d e noctem dic.
 in 2 Com. S. Anastas, in 3. ult: Ev. Epiph.
 Dni.

NB Multi errant in absolvend. his Mis. quare
 obser. in una. deligenter sumpto sanguine,
 ponit calicem super corporale, impon paten
 & pæl dic. Quod ore abluit digit. in alio vase,
 dic. Corpus reponit vas, hostiam super pate-
 nam ponit, cooperit velo. in 2da Calicem ex-
 tra corporale non ponit, nec extergit Puri-
 ficatorio, sed caute vinum & aquam infundit
 non extergendo offert ud supra in 3tia Sum-
 pto sanguine sumit purificationem ordinari-
 am, e vase abtutionem fundit in calicem, sumit
 dein ultimam solitam facit abtutionem, exter-
 git calicem & vas. qui unam M. 3tiam ab-
 solv post Mis. de nocte alias non licet hab. nec
 confess audir, nec commnu. dare.

in Vesp. com. Seq. & OO. SS. MM. Ant ph. ꝫ.
 Or. Deus qui nos loc. solem d. e comm. ex.
 com pp. MM.

R 26 F. 6. S. Stephan. Prothom. dx. 2 cl. cum.
 oct. celebre com oct. Nat. & OO. SS. MM.
 ut heri Mis. Gl. Cr. Præf. coment ut heri.
 bened. avenæ abusus tollen. vesp. de Nat. â
 cap. de S. Steph. com. Seq. & Nat. Dni.

A 27 Sab. Joan. Ap. Evang. dx. 2. Cl cum Oct.
 non celeb. com. Nat. & S. Steph: in Let. Mis.
 Gl. Cr. Præf. Oct. Bened. vini Vesp. de Nat.
 â cap. de S. Joan. com. SS. Jnn. & Nat. ac.
 S. Steph.

G

R. 28

D E C E M B E R

R. 28. *Dom. vacat* fs Innocent. MM. *dx. 2 cl. cum oct off. pr in 3 Noct loc Trad die Isti in 3. 8 die. Glor. Patr. Te Deum. com. Nat. S. Steph. & Joan in L. & M. Gl. gradual allel. ꝑ & Seq. Sine Tract die. Cr. Præf. Oct. Vesp. de Nat. à cap. de SS. Jnnoc. com. S. Thomæ EM. & 3 Octavar.*

R 29 F. 2. Thomæ Cantuar. EM. *sdx. com 4. Octavar. in L. & M. Gl. Cr. Præf. Oct. Vesp. de Nat. rit Sdplci à cap. de Dom. inf. Oct. com. S. Thomæ & 4 Octavar.*

A 30 F. 3. de Dom inf. Oct. Nat. Dni *sdx off ut in fest. & pr. loc. com. 4. Octavar. in L. & M. Gl. relq. ut heri Vesp. de Nat. ritu dplci à Cap de Seq. com. Dom. & 4 Octavar.*

A 31 F. 4 Sylvestri, Pap. C. *dx. com. 4 Octavar in L. & M. Gl. Cr. Præf. Oct Vesp. de Circum, Com. null.*

Litera Martyrologi pro Anno Seq. g parvum,

PRO INSINGNI ECCLESIA COLLEGIATA VARSAVIENSI SANCTI Joān: Bapt

AUGUSTUS

28 Vesp, de seq, *sine com,*

R 29 F. 6 Decollatio S. Joannis Bapt. Patron Collegiatæ *dx. 1 cl. cum. Oct ut. not 8 Lect. divid. in 2. in M. Gl. Cr. ab omnibus dici debet in Vesp. com seq, tnt.*

A 30 Sab Rosæ V. *dx. 9 L SS. MM. Felicis com Oct & fs MM, in L & M. Gl. Cr. Vesp. de seq, com, Dom, audifs,*

1.
S. Bishop Maxym manent naxlepicy chwa
lin wogp p. Smerci Kiedy idot 2. wzyo-
bo nuntia erant nec sanctam aduicatus
muret, nec sandatum tentat elatio.

ch.
in
lat.
p.
sp.
mæ

4.
elp
Oct.

off
in
plci

sta-
do

A

tron
ect.
de-

licis
resp

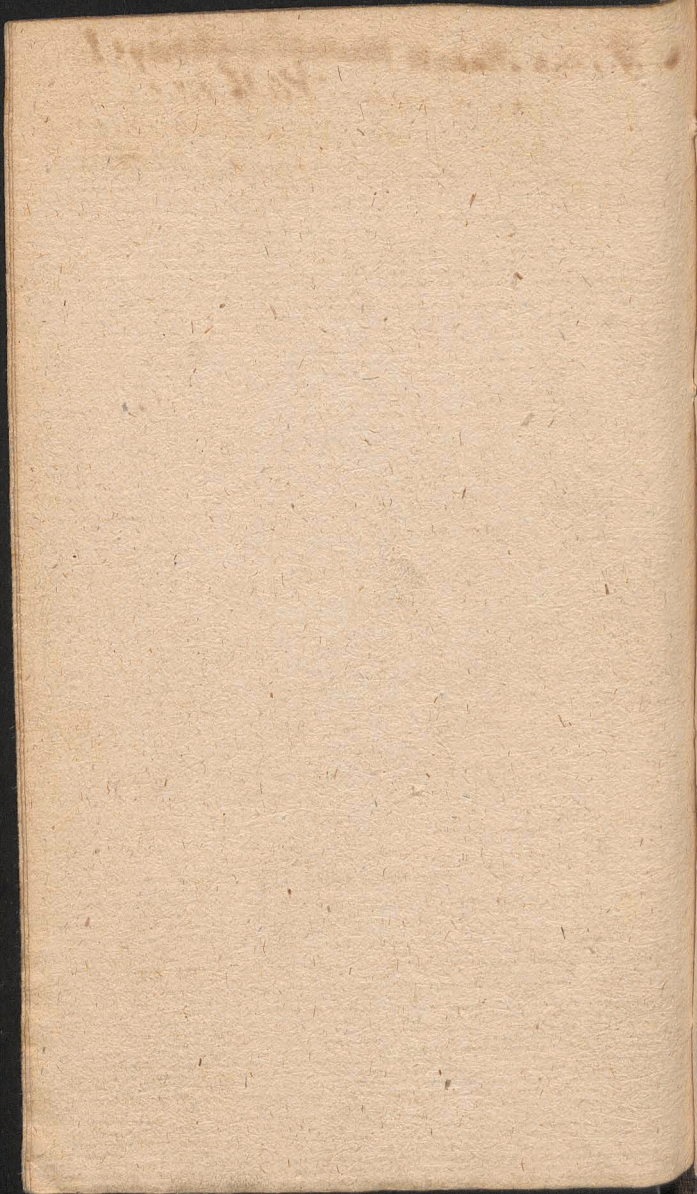

A
A
A
A
A
R
A
A
C
J

A 3^r Dom 12 p. Pent 1 7bris Dedicat. Eccl. Col
leg. Vars, dx 1 cl. cum Oct. Off. pr. 9 L. &
com. Dom. in L. & M. Gl, Cr. Præf. Ttt.
ult. Ev. Dom. in Vesp. com, Seq. tnt.

SEPTEMBER

A 1 F. 2 Dedicat Eccl. Cathed. Posnan. dx. 1.
cl. Sine Oct. com, null Gl. Cr, Præf. com,
in Vesp. com, seq tnt

A 2 F, 3 Stephani C. sdx. L 1 N ex Dom præc.
com Dedic & Decoll in L, & M, Gl. Cr. in
Vesp, com, Seq.

A 3 F 4 Joachim CPRP dx 1 cl cum Oct ex Dom.
præc com null, in M. Gl. Cr. in Vesp com
Seq.

A 4 F. 5 Raymundi C. dx fuit 31 Aug. com De-
dic, & Decoll & S Joach, in Let. M, Gl Cr.
Vesp â cap. de Seq ut in 1 Vesp com præc &
Dedic. & S Joach,

R 5 F 6 Octav. Decoll S Joan dx ut in fest com.
Dedic, & S Joach in L & M, Gl, Cr, in Vesp,
Seq, & Dedic & S, Joach

A 6 Sab, Laurentii Justiniani EC, sdx fuit he-
ri com Dedic & S, Joach in L. & M. Gl,
Cr, Vesp, de Seq com, S, joach, ut in 1 Vesp
& Dom, ac, præc,

A 7 Dom 13, 2 7bris Octav Dedicat Colleg,
Vars, oia ut ibi 9 L Hom, com S. Joach
& D. m. in L, & M, Gl, Cr, Præf Ttt, ult,
Ev, Dom, Vesp, de Seq, com Dedicat & S,
Joach tnt revertat. ad ordinarium.

E L E N C H U S

Universi Cleri Archidiaconatus Varfaviensis

PRÆLATI ET CANONICI

Ecclesiæ Regio Insignis Collegiatæ Varfaviensis S. Joannis Baptistæ,

DECANUS Michael **PRINCEPS PONIATOWSKI** Episcopus Plocens. Coadjut. Cracoviens: Dux Severiæ Abbas Commendatarius Cervenensis,

ARCHIDIACONUS Christophorus Szembek Episcopus Coad: Præp, Plocens Dux Sielun. Coadjutor Onophrius Szembek Canonicus Cathedr. Cracoviens,

PRÆPOSITUS Josephus Kochanowski Primice: Cath: Kijoviens:

CUSTOS Antonius Ostrowski Primas Archiepiscopus Gnesnen:

Coadjutor Adam Jakukiewicz,

SCHOLASTICUS Blasius Szymanowski,

CANCELLARIUS Samuel Służewski,

Coadjutor Thomas Ostaszewski Can: Cath.

Posn: Judex Sutrogatus Varfaviens

PRIMICERIUS Michael Wierzbowski,

CANONICI

Theodorus Siemiński Decanus Metrop: Gnesns:

Tehodorus Moranti,

Alexander Nowicki,

Fran.

sis

nien

TO-
aco-
rius

bek
lun.
oni-

umi-

-E-

ath.
ns

ns:

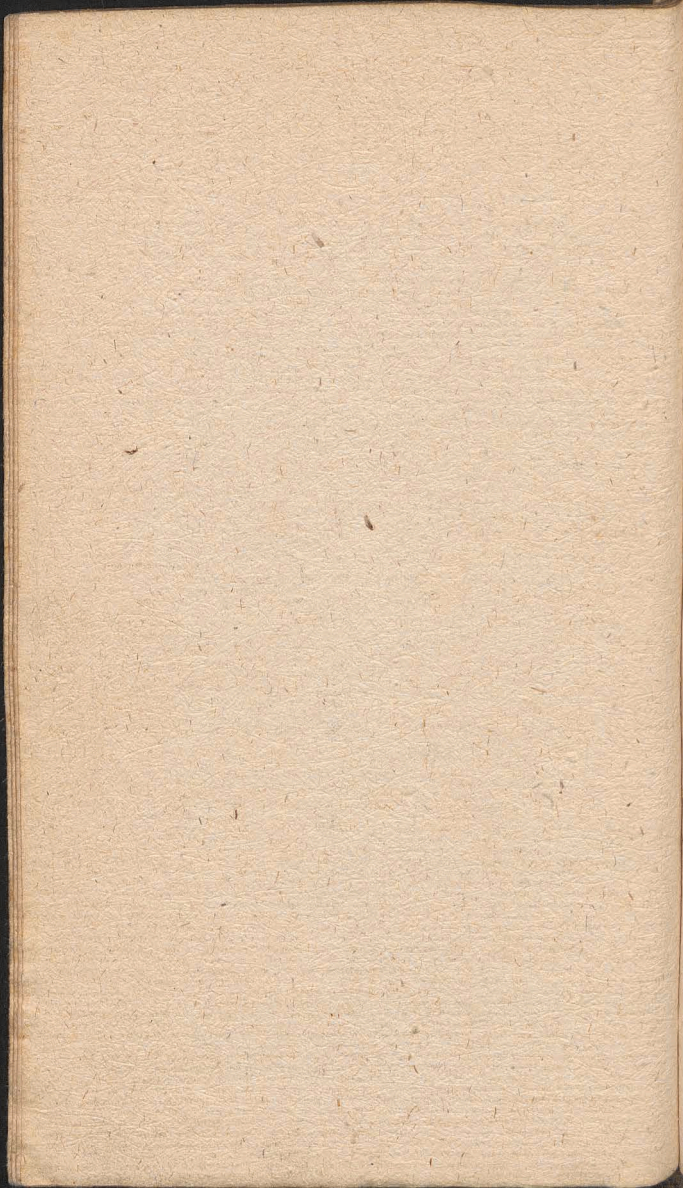

J
T
A
S
M

M
J
F
A

Franciscus Drewnowski Coad: Abbas Commend
Vagroviens: Judex Surrog: Varfa:
Onuphrius Szembek Can: Cath Cracoviens:
Jacobus Dziewanowski,
Christophorus Zerawski Can: Cathed: Craco: &
Varm: Curiae Episcopalis Plocensis Au-
ditor Gener & Judex
Josephus Hiż,
Franciscus Meline,
Constantinus Kuszell Canon, Cathed. Kijoviens.
Mathias Sumiński Can Cath, Vladislaviens
Stephanus Hołowczyc

Vicarii perpetui

Jacobus Munich Vice-Decanus.
Jebastianus Leib
Josephus Winter,
Joannes Woytkiewicz
Antonius Pogrodzki.
Michael Krug.

Mansionarii

Jacobus Minafowicz Senior Can: Honor: & Vi-
ce Custos Varfaviens:
Thomas Loupia Can: Livoniae & Hon: Vars:
Antonius Stokański
Adamus Grądzki.
Simon Ciborowski,
Nicolaus Muradowicz.

Psalteristae

Michael Snieżek, Senior
Josephus Behr,
Franciscus Czaykowski Can: Infig Colle Sandom
Adalbertus Zuchowski,

Ste-

Stephanus Bogdanowicz,
Bonifacius Fanisławski

Mansionarii Capellæ SS Trium Regum

Joannes Miłobędzki Can Livoniæ
Joannes Kozłowski Can Cath: Chelms:
Adamus Konderski.

Altaristæ.

Joannes Ziolkowski Alt: Crucifixi.
Michael Kruszewski Alt: S. Joannis Cantii.
Andreas Wichman Alt: Literat.
Joannes Woyder Alt: Literat.
Adalbertus Zamberger Alt: Literat.
Michael Jłmiński Alt: Literat.
Sebastianns Nemmani Alt: Literat.
Mathæus Balewicz Alt: Transfig: Dni.
Rector Ecclesiæ Nationis Germanicæ ad
Ecclesiam Collegiat: Varfavian Ferdin-
andus Gerber.

Ecclesia Parochialis B. M. V.

Præpositus Antonius Szydłowski Cano: hon:
Polnaniensis.

Mansionarii.

Anselmus Węgrzynowicz Senior.
Martinus Philipsen.
Mathias, Głiński.
Leo Siemiątkowski.
Gabriel Bietkowski.
Andreas Czarnek Alt:
Vilhelmus Neistetter
Franciscus Szperling.
Laurentinus Majewski.

} Vicar.
applic.

Re-

as

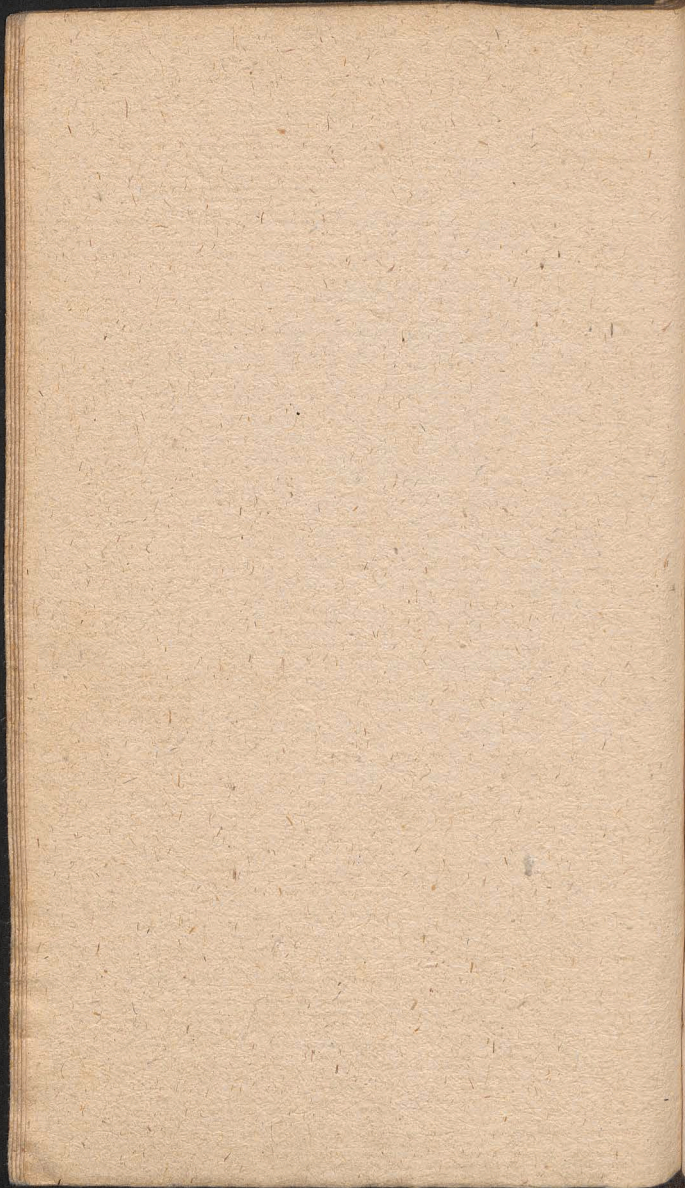

Rector Ecclesiae Stæ Crucis in Campo.

Adalbertus Romanowski.

Ecclesia Parochialis Stæ Crucis.

Præpositus Nicolaus Siemiński Visitator Congr:
Missionis.

Vicarios fovet sex ad curam animarum Pro-
sbyteros ex sua Congregatione assumptos.

Ecclesia Parochialis Sti Andreae.

Præpositus Thomas Grodzicki.

Vicarii. Franciscus Katenbring.

Augustinus Mierzeiewski.

Adamus Łabędzki.

Joannes Povahl.

Censores Librorum.

Carolus Wyrwicz Abbas Hebdoviensis.

Jacobus Dziewanowski Canon. Varsav:

Josephus Winter Vicar. ad Coll. Vars.

Sebastianus Woliński Congreg. Miss.

Michael Stadnicki S. P. Rect. Coll. Nobl.

Examinatores Profynodales.

Onuphrius Szembek Archid. Coadj. Vars.

Jacobus Dziewanowski Canon: Vars:

Joannes Łosmiński Reg. Sem. ad S. Joan.

Georgius Kehlheymer. Vice-Reg. Sem. S. Joan.

Sebastianus Woliński assist. Congr. Miss.

Examinatores Ordinarii.

Franciscus Drewnowski Jud. Surrog. Vars.

Petrus Dariel Profefs. ad S. Joan.

Nicolaus Siemiński Visit. Gen. Cong. Miss.

Fran-

Franciscus Silbernik Congr. Mifs.
Gregorius Lange Congreg. Mifs.
Laurentius Zolski Congreg. Mifs.

DECANATUS BŁONENSIS.

Błonie. Præpositus Iosephus Sosnkowski Ab-
bas Claustr. Cervenen:

Vicarii. Iosephus Cieszewski }
Augustinus Szanior }
Antonius Ciwiński } CC. RR. LL.
Jacobus Wevchert }
Bonifacius Płomiński }

Borzęcin. Curatus Stephanus Nożewski CRL.
Vicar. - - - - -

Brwinow. Cur. Franciscus Albertrandi Can.
hon. Vars. Decanus.

Głusko Cur. Simon Gotti.

Grodzisko Cur. Adalbertus Mokronowski Præp.
Cath. Culm. Dec. Plocens.
Vic. - - - - -

Izdebno Cur. Jaannes Domański.

Każun Cur. Fabianus Dąbrowski Can. hon.
Vars.

Kielpin Cur. Christophorus Sztok.

Leszno Cur. Nicolaus Zubr.
Vic. Joannes Mocarski.

Łomny Cur. Ignatius Grabczewski C.R.L.
Vic. Joannes Zebrowski C.R.L.

Nadarzyn Cur. Andreas Krociński.

Pawłowice Cur. Joannes Suwaliński.

Pęcise Cur. Theodorus Siemieński Dec.
Gnesnen: Can. Vars.
Vic. Adalbertus Wojałowski.

Ro-

b-

L.

L.

n.

p.

on.

L.

cc.

R

Z

Z

Z

D

G

G

K

K

L

O

S

T

W

W

W

Z

Rokitno Cur. Adalbertus Mierzeiewski.
 Vic. Josephus Borowski.
 Zaborow Cur. - - - -
 Zbikow Cur. Felix Dambrowicz.
 Zukow Commend. Michael. Mellerski.

Decanatus Garvolinensis.

Długa Curatus Gaspar Swierzawski.
 Garwolin Cur. Felix de Symonowicz Can.
 Livoniæ.
 Vic. Jacobus Krzyzstofowicz.
 Altarista - - - -
 Gliniankâ Cur. Guilhelmus Chabert
 Vic. - - - -
 Karczew Cur. Balthasar Tarkowski Can. hon.
 Vars. Decanus.
 Vic. Josephus Byczkowski.
 Nicolaus Olszewski.
 Kolubiel Cur. - - - -
 Vic. Michael Tycz.
 Præp. Hosp. Carolus Zieliński.
 Łaskarzew Cur. Joannes Swiszulski.
 Vic. - - - -
 Osiecko Cur. Andreas Reptowski Canon.
 Cath. Posn. Præp. Lancic.
 Vic. Joannes Wolny.
 Franciscus Kieyfs.
 Siennica Cur. Chrystophorus Szatański.
 Tarnowek Cur. Josephus Mieszkowski.
 Warszewice Cur. Gregorius Oczkowski.
 Vic. - - - -
 Więzowno Cur. Adalbertus Soczkiewicz.
 Wilga Cur. Jacobus Walpuski.
 Zerno Cur. Franciscus Wierzchowski.

Deca-

Decanatus Gabinensis.

Trofzyy & Czermno	Cur. Mathæus Stolarcki Vic.
Gambin	Rector Thomas Lamkowski. Vic. Ignatius Perkowski.
Jamno	Cur. Thomas Suffczyński.
Ilów	Cur. Melchior Sułkowski Decanus
Kiernozia	Cur. Laurentius Walkiewicz Can. hon. Lancic.
Łuszyń	Cur.
Osmolin	Cur. Joannes Boimski.
Pacyna	Cur. Adalbertus Dembowski Can. Cath. Vladislav. Vic. Michael Kramkowski.
Sanniki	Cur. Casimirus Gadomski.
Strzelce	Cur. Adalbertus Skrzyński.
Suferz	Cur. Stanislaus Skrzyński.
Trąbki	Cur. Joannes Dąmbrowski.
Zycko	Cur. Joannes Rudzki.

Decanatus Grodecensis.

Belsko	Curatus Antonius Sienkiewicz.
Błędowo	Cur. Cajetanus Wybrański.
Gofzczyn	Cur. Franciscus Meline Can. Vars. Vic. Melchior Tiburey. Præp. Hosp.
Grojec	Vic. perp. Joannes Dorau. Vic. Josephus Gorzkowski. Vic.
Jasieniec	Cur. Antonius Demuth. Altar.
Jeziorka	Cur. Mathias Pokrzywnicki O.S.B. Lewi-

i

s
l.

l.

rs.

.B.

Lev

Lip

Lul

Lę

Mo

Oy

Prz

Ret

Ta

Wo

Bor

Jer

Kic

Kul

Lat

Mia

Par

Ser

- Lewieżyn Cur. Simon Grott Decanus.
 Altar. - - - - -
 Lipie Cur. Onuphrius a S. Anna O.C.C.
 Lubania Cur. Franciscus Szynklewski.
 Łęcieszyce Cur. Elias Będulski Ord. S. Pauli.
 Mogielnica Cur. Guihelmus Rawiński Ord. Cist.
 Oyrzanow Cur. Joannes Szaniawski.
 Vic. - - - - -
 Przybyzszew Cur. Adamus Zaborowski O.S.B.
 Vic. Ambrosius Parzychowski OSB.
 Rembiertow Cur. Calimirus Brześciański.
 Tarczyn Rect. Adamus Wąsowicz Custos
 Cath. Kijovien.
 Vic. Thomas Janiszewski.
 Ignatius Maszyński.
 Worowo Cur. Joannes Dorau.
 Vic. - - - - -

Decanatus Latovicensis.

- Borowie Cur. Antonius Kurzewski.
 Jeruzal Cur. Hiacynthus Niemierka.
 Kiczki Cur. Petrus Siewierski.
 Kufflewo Cur. Antonius Stawiski.
 Latowicz Cur. Joannes de Tournell Abbas
 Bonifagatensis.
 Vic. Simon Jedynakiewicz.
 Vic. - - - - -
 Miastkowo Cur. Adalbertus Klonicki.
 Parysow Cur. Jacobus Dziewanowski Can.
 Vars.
 Vic. Joannes Gastalkiewicz.
 Ignatius Macariski.
 Seroczyn Cur. - - - - -
 Vic. Romaldus Grądzki.

Stoczek	Cur. Adalbertus Stetkiewicz. Altar. - - - -
Wodynie	Cur. - - - - Vic. - - - -
Zeliszew	Cur. Carolus Szymborski.
Zwola	Cur. Franciscus Tuliński.

Decanatus Livenfis

Cegłowo	Cur. Raphael Goycki.
Czerwonka	Cur. Mathias Sienicki.
Grębkow	Cur. Antonius Tyborowski.
Jakubow	Cur. Adalbertus Garczyński. Cur. anteaetus Josephus Treyga.
Kałużyn	Cur. Fabianus Lisiecki Decanus
Kopce	Cur. Martinus Nowosielski. Præb. Fabianus Piotrowski. Vic. Joannes Choiecki.
Liw	Præp. Theodorus Jezierski Can. Cath. Kijovien. Vic. Tomasz Zbrożek.
Mińsko	Præp. Nicolaus Faliszewski Can. Cath. Luceor. Vic. Josephus Dambkowski. Vicentius Greyber.
Niwiska	Cur. Florianus Buyno. Vic. - - - -
Olexin	Cur. Josephus Truszkowski.
Wierzbno	Cur. Joannes Jaroszkiewicz.
Wiśniewo	Cur. Josephus Sarnecki.

Decanatus Mszczonoviensis.

Babsko	Cur. Antonius Sawiński.
Biała	Cur. Carolus Sarnowski. Vic. - - - -

ga.
s

Can.

Can.

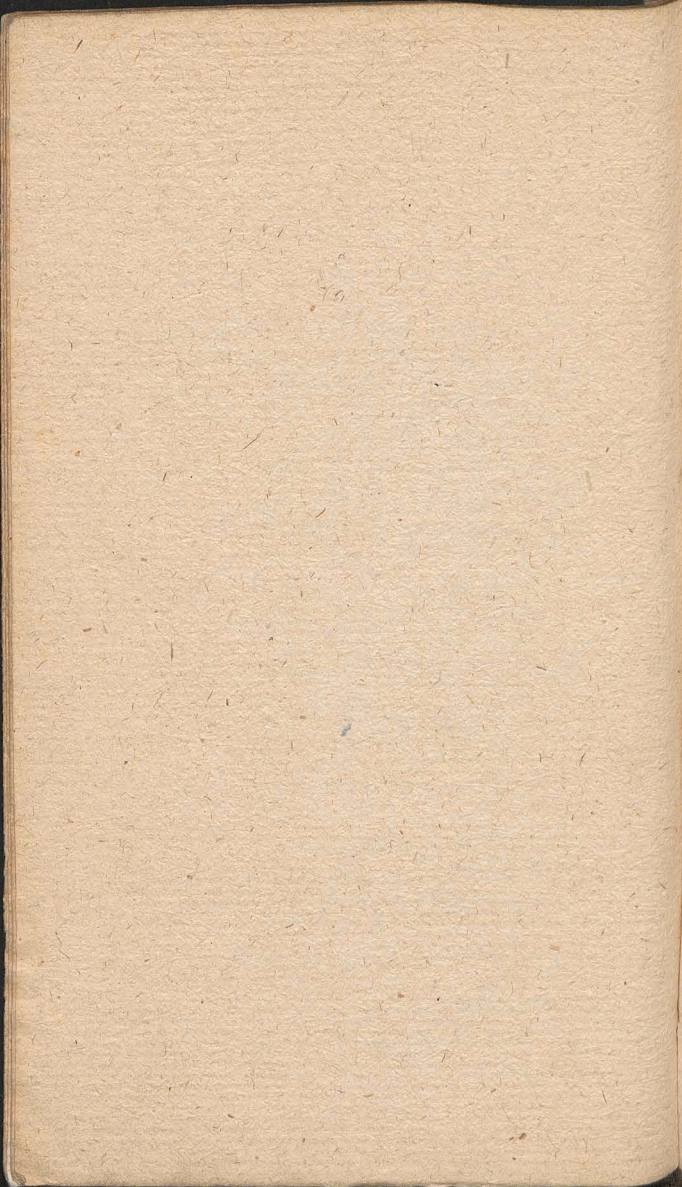

C
C
Je
L
L
M

O
R
S
S
W
Z

Ba

Cz

Ge

Jaz

Choynata	Cur. Vincentius Spadlik O. S. B. Vic. - - - -
Cielądz	Cur. Cajetanus Dembowski. Vic. Joannes. Kodym.
Jeruzal	Cur. Andreas Koczorowski.
Lewin	Cur. Thomas Piątkowski.
Lutkowska	Com. Joannes Giedyminiowicz.
Mszczonow	Rector Adalbertus Wolki. Vic. - - - - Præp. Hosp. Thomrs Woyciecho- wki.
Osuchow	Cur. Thomas Badowski Decanus.
Regnow	Cur. Valentinus Marczewski.
Sadkowice	Cur. Michael Przyłuski.
Skuly	Cur. Thomas Rafarski.
Wilkow	Cur. Ignatius Lofsowski.
Zdzarzy	Cur. Mathæus Tykadłowski C.R.L.

Decanatus Piascensis.

Babice	Curatus Adalbertus Lewicki Can. Smol. & hon. Vars. Decanus. Vic. - - - -
Czerlk	Præp. Ignatius Rostworowski Can. Cath. Kijovien. Vic. - - - -
Góra	Præp. Franciscus Zambrzycki Suf- fraganeus. Kijovien: Vicarii Jacobns Belowski. Franciscus Heppen. Valentinus Krechowski.
Jazdow	Vic. perp. Boguslaus Pachowicz Can. Livoniæ. Vic. appl. Stanislaus Lazarczyk Andreas Wiktoriski.

Jazga

Jazgarzew	Cur. Ignatius Borakowski. Vic. Joannes Opechowski.
Ofrow	Com. Thomas Kobyliski.
Piasieczno	Cur. Josephus Jedrzejowicz. Vicariatus Vacat.
Powfin	Cur. Ignatius Witofzyński Canonic. Cath. Camenecensis. Vicariatus Vacat.
Prażmow,	Cur. Thomas Micowski.
Raszyn	Cur. Josephus Zawistowski Cano. Livoniæ. Vic. - - - -
Stomezyn	Præp. Josephus Hiż Can. Vars. Vic. Bonaventura Stepnowski. Vic. - - - -
Służew	Cur. Antonius Gorski Can. Cath. Plocensis. Vic. - - - -
Sobikow	Cur. Valentinus Długolecki.
Wawrzyfz:	Cur. Michael Axan. Can. hon. Vars. Vic. Mathias Idzkowski.
Wilanow	Cur. Sebastianus Lachowski Can. Livoniæ.
Wola	Cur. Michael Wierzeyski Can. Liv

Decanatus Sochaczewiensis.

Białynin	Cur. Martinus Zawistowski.
Brochow	Cur. Petrus Czukowski. Vic. - - - -
Brzozow	Cur. Martinus Szmigielski.
Giżyce	Cur. Gregorius Zawalski.
Kamion	Cur. Jacobus Grechnius.
Kampinos	Cur. Jacobus Zegocki.

ca.

o.

h.

rs.

n.

iv

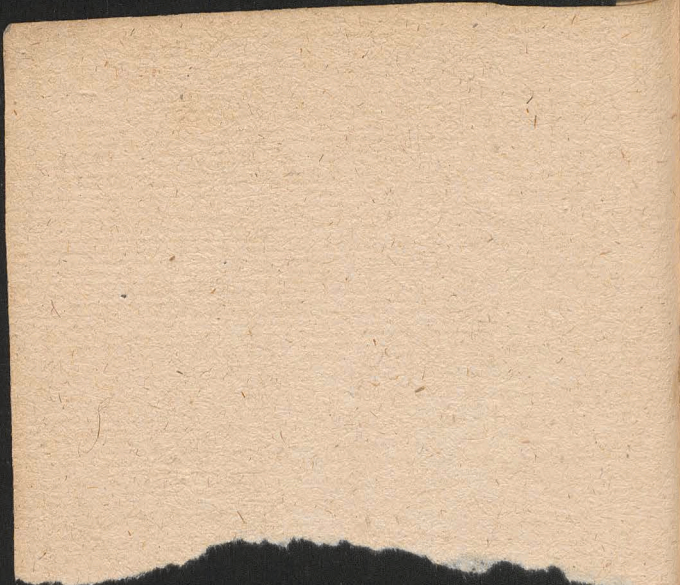

Ke

Ke

Ku

Ma

Ma

Ry

So

Sz

Tr

W

s.

n.

Za

iv

Bo

Ch

Dr

Gr

Ko

Ma

- Kaski Cur. Blasius Szymański Schol. Vars.
 Vic. - - - -
- Kozłow Episcop. Cur. Thomas Zajączko-
 wski.
- Kozłow Militare Cur. Carolus Kofzewski
 Can. Helm.
- Kurdwanow: Cur. Thomas Kempowski.
- Mitrzewice Cur. Laurentius Basiewicz.
- Młodzieszyn Cur. Josephus Jaworski Decanus.
- Rybno Cur. Casimirus Rembieliński S. P.
- Sochaczew Præp. Andreas Gawroński Can. Cr.
 Vicar. Paulus Zalewski.
 Ignatius Prokopowicz.
- Szymanow Cur. Adamus Krolikiewicz.
 Vicar. Josephus Braun.
 Josephus Sotro.
- Trojanow Cur. Adalbertus Jarocki.
- Wyłkitki Præp. Adamus Markiewicz Canon.
 hon. Vars.
 Mansion Michael Ciszewski.
 Vic. - - -
- Zawady Cur. Georgius Maniecki.

Decanatus Varecensis.

- Boglewice Cur. - - - -
- Chynow Cur. Valentinus Mirerski Decanus.
- Drwalew Cur. Petrus Strasz.
- Grabow Cur. Adalbertus Suchodolski.
- Konary Cur. Daniel Ryczywolski Canon.
 Cath. Luceor.
 Vic. Mathias Zebrowski.
- Magnuszew Cur. Stanislaus Maliszewski Can.
 Livoniæ.

Vic.

	Vic. Josephus Bedyk.
Mniszew	Cur. Joannes Lubański.
	Vic. Thomas Woyciechowski.
Ostrołęka	Cur. Josephus Poradowski Canon. Livoniæ.
	Vic. - - - - -
Pieczyska	Cur. Simon Miguszewski.
Promna	Cur. Antonius Rościszewski
Rozniszew	Cur. Michael Rokociński.
Warka	Rect. Josephus Poradowski Canon. Liv.
	Vic. Laurentinus Szeltzam.
Wrociszew	Rect. Thomas Skarzyński.
	Vic. Adalbertus Woyno.

Elenchus Mortuorum Anno 1782.

- Die 3 Xbris Anno. 1781 Michael Fialkowski
Vic. Jazdovien.
- 24 Xbris Josephus Kuderki Canon. Crusvic.
Cur. in Kozłow militari Decanus So-
chaczewien:
- 17 Jan: Valentinus Zelmanowicz Vic. in Ła-
skarzew.
- 12 Martii Adamus Grabianka Can. Cath. Le-
opol. Cur. in Kolubiel.
- 24 Maji Joannes Kofsobudzki Cur. in Ka-
zuń.
- 25 Maji Ignatius Pogrodzki anno 32.
- 7 Junij Ludovicus Ziembicki Cur. in Zabo-
row.
- 3 8bris Joannes Kwiatyński Cur. in Lufzyn.
- 4 9bris Hiacyntus Sienicki Cur. in Wody-
nie.
- Josephus Wąsowicz Can. Hon. Gnesn.
- ZALE-

n.

n.

ki

c.

o-

a-

e-

a-

o-

n.

y-

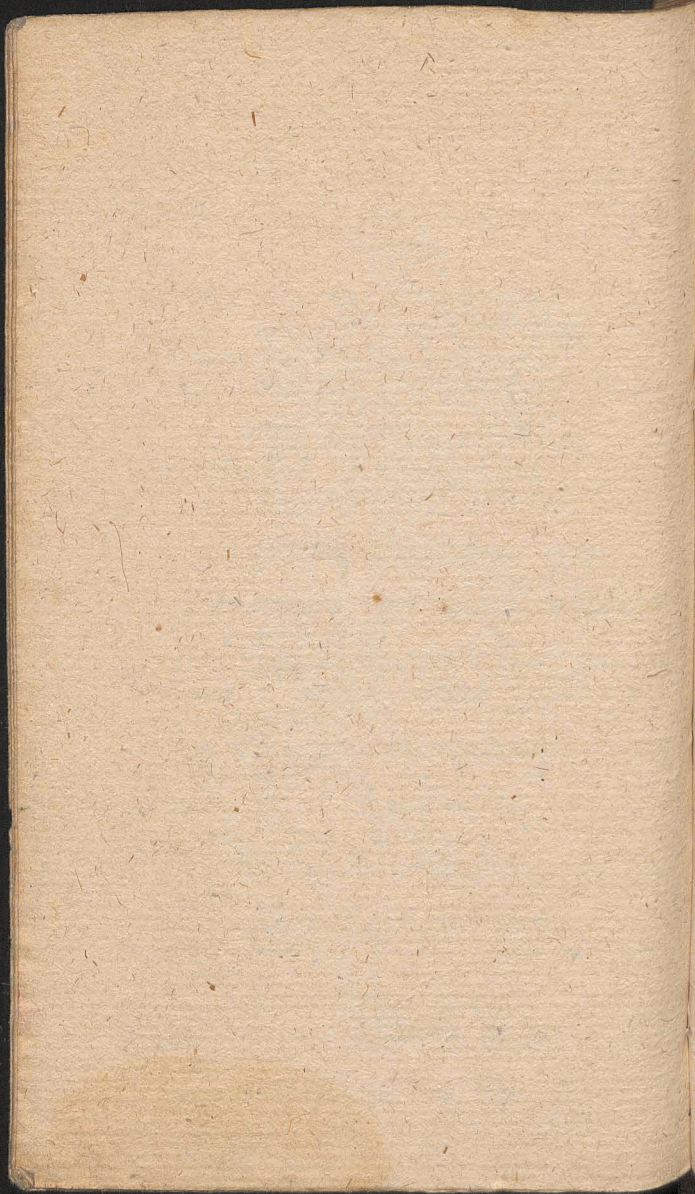

Q
s
P
r
w
a
lu
p
n
K
ia
d
p
O
n
ś
w
g
fa
S
ni
te
K
za
E

ZALECENIE JW. PASTERZA.

Z troskliwości, którą ma niżej podpisany Biskup Poznański o dobro swojej Owczarni, za potrzebną rzecz osądził do Rubrycelli tego-roczney, przyłączyć następujące zalecenia.

I. **Z**abrania się odprawianie bez dołożenia się władzy Biskupiey w wszystkich prywatnych, zwłaszcza nad choremi exorcyzmów, a gdyby się kto z Duchownych Świeckich lub Zakonnych ważył takie exorcyzmy odprawiać, aby zaraz do Konfysytorza był doniesiony.

2do. Zeby Spowiedzi nie słuchać tylko w Konfesyjonałach publicznie w Kościele stojących, nie zaś w Zakrytych; zakątkach lub domach prywatnych, wyjąwszy tylko przypadek, kiedy przychodzi słuchać Spowiedzi, Ofob prawdziwie chorych, lub głuchych, albo niemych.

3tio. Ponieważ Processem Dnia 26 Września Roku 1781 wydanym, ograniczona jest wolność wystawiania publicznie Najświętszego Sakramentu Ciała Pańskiego, y przepisane są dni, kiedy ma bydź wystawiane, a że procz Świąt Patrona Kościoła, pod którego Imieniem założony jest Kościół y poświęcenia tegoż Kościoła zottawione są dla każdego Kościoła dwa dni, do których przywiązane są Odpusty, aby w nie mogła bywać Expozycya więc żeby z tego powodu, czę-

H

ściey

ciey nie było wystawianie Jchmość XX. Dziekani przy Wizycie swoiey zapiszą, ktore to są dwa dni Odstupowe każdego w szczegulności Kościoła, w ktore ma bywać pomieniona Expozycya? O te same dni mają zasięgać wiadomości z Kościołów Zakonnych w ich Dekanatach będących, y Konfystorzowi donieść, aby ten pewno wiedział, w ktore dni Święte y w ktorych Kościołach bywają expozyceye, a zatym dopilnował łatwiey, aby nad nie więcey expozycyi nie domysłano się. Jeżeliby zaś ktory Kościół życzył sobie Nabożeństwa Czterdzieciogodzinnego, może się udać o pozwolenie na to do Konfystorza, y nie będzie mu bronione, upewniwszy wprzod że toż Nabożeństwo odprawiać się będzie z powinną przystoynościa.

4to. Gdyby Duchowni Swieccy po Miasłach Miasieczkach y Wsiach znaydowali nie przelamane trudnościami do odbierania iakiey należytości swoich Kościołów, niech o tym dokładny napismie Rapport prześlą do Konfystorza, tego zaś Raportu żąda się w zamiarzeniu, aby im rada y pomoc mogła być dana.

5to. Przy terażniejszych Rubrycelach odbierze Duchowieństwo pismo przeciwko Zebrakom pod tytułem *Uwagi Obywatelskie nad Zebrakami*, będzie zaś rzeczą pożyteczną, kiedy nie tylko toż pismo z pilnością czytać, Parafianom swoim komunikować, ale też zamierzenie iego do skutku przyprowadzić starać się będzie. Jak zaś chwalebna y żądaną jest rzeczą, aby każda Parafia o swoich Ubogich wyżywienia zarobić sobie nie mogą-

mogących, dbała, y potrzeby ich opatrywała. Pasterze zaś miejscowi w staraniu się o potrzebach takowych ubogich swoich Parafianow dawali przykład litości Chrześcijańskiej, a nim Owieczki swoje do wzajemnego posilkowania bliźnich podupadłych prowadzili, obcym zaś zwłaszcza gnuśnym Zebrakom przyśtetpu do swoich Oweczarni zabronili.

Óto. Przypomina się także Duchowieństwu staranie, żeby pospółstwo w Święta zniesione pracowało, żeby Szkołki zwłaszcza po Miastach y Miasteczkach (w którychby uczono dzieci Katechizmu czytać pisać y rachować) były utrzymywane, żeby bezprawia przy Pogrzebach y w dzień Zaduszny traflające się, że Ubogich aż do zbytku karmią lub poją uprzętać, żeby po Miasteczkach y Wsiach Ludziom pospolitym Szluby nie w wieczor, lecz przed południem zaraz po wielkim Nabożeństwie Parafialnym dawać, żeby Jchmć XX. Proboszczowie lub Wikaryuszowie nadpruchniałe lub nadpsute Figury po drogach zbierali, żeby stroienia dziwaczne Jasełek y Grobow, zaścielanie słomą Kościoła w Święto Bożego Narodzenia, rzucanie po Kościele owśa y tym podobne do śmiechu tylko pobudzające Nabożeństwa nie były cierpiane, żeby strzelania Odpustowe pod czas Rezurekcyi lub Bożego Ciała y innych z armatek, mozdzerzy, ręczney strzelby przez ludzi obeysć się z tym nie umiejących, nie były cale używane.

Duchowieństwo potrzebujące redukcji obligacyi, ma się udać do Konfystorza y do-

kumentami justifikować, jeżeli s iakiey przy-
czyny y w szczególności iakiemi obligacya-
mi jest przeładowane, to zaś okazawszy u-
czyni mu się na piśmie redukcya, do czego
obszernieysze od S. Stolicy Apostolsk. ey pod
data 30 Stycznia a. e. nadeszło pozwolenie.

Jchmć XX. Dziekani wiernego dopełnie-
nia tych Zaleceń mają przestrzegać y na Wi-
zytach swoich, jeżeli są zachowane upewnić
się, a nawet o tym w Raporcie swoim do
Konfystorza wiernie donosić zechcą.

*w Warszawie dnia 27. Pazdzier-
nika 1782.*

ANTONI BISKUP.



TABU-

Biblioteka Jagiellońska



stdr0018962

