

kat.komp.



BIBLIOTHECA  
UNIV. IAGELL.  
CRACOVENSIS

6713

Muz. Czaspismo

I





6713

I





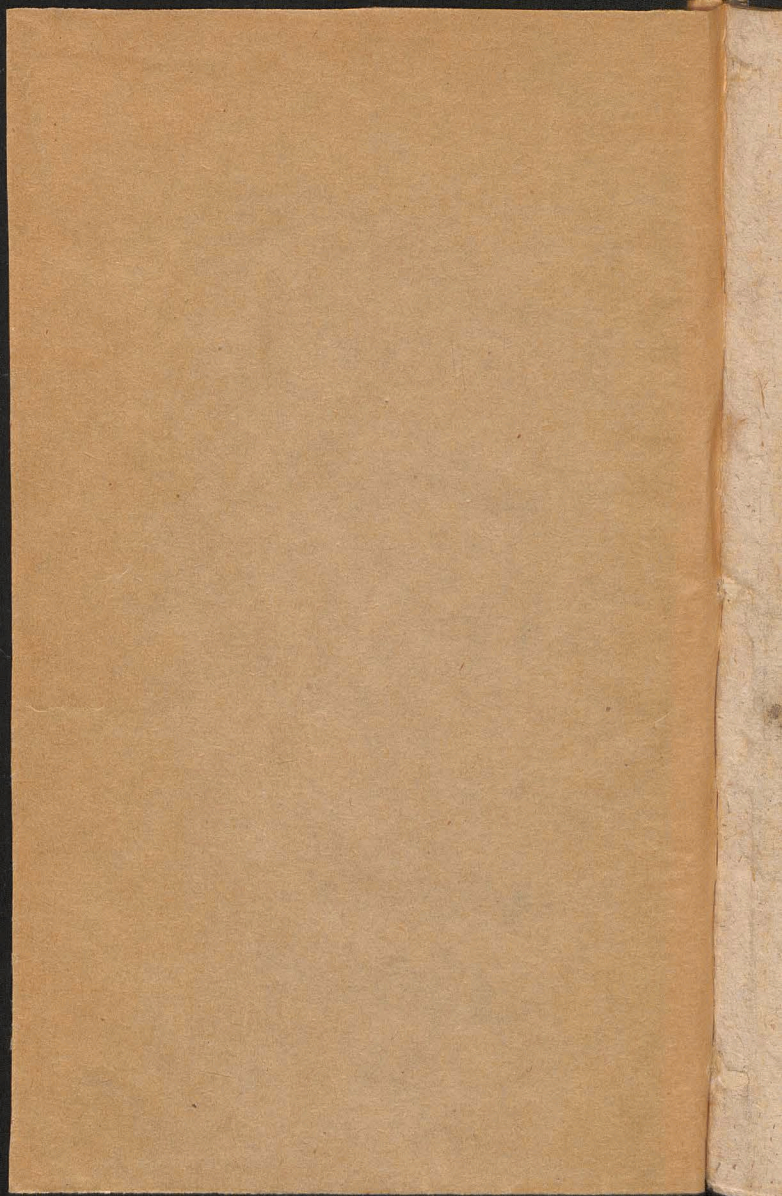



O R D O

DIVINI OFFICII

Ad usum

ARCHIDIACONATUS VARSAVIENSIS

Et

Regio - Insignis Ecclesie Collegiate Sancti  
Joannis Baptiste

Pro Anno Domini 1785.

Authoritate & mandato

ILLUSTRISSIMI EXCELLENTISSIMI

Ac

REVERENDISSIMI DOMINI DOMINI.

ANTONII ONUPHRII

De Okęcie

O K E C K I

Dei & Apostolicæ Sedis Gratia E-  
PISCOPI Posnaniensis & Var-  
saviensis Supremi Regni CAN-  
CELLARII Ordinum Aquilæ  
Albæ & S. Stanislai Equitis.

PROPOSITUS.

VARSAVIÆ

---

Typis Sacræ Regiæ Majestatis,





IN AVITUM STEMMA  
*Illustrissimi Excellentissimi ac Re-*  
*verendissimi Domini*  
LOCI ORDINARII.



6713  
Ia

Vexillum PATRIÆ Vexillum nobile CHRISTI  
Consecrata suo Stemmate PRÆSUL habet;  
Ex quibus egregiè decus immortale relucet,  
Quar. clarè PASTOR munus utrum que gerat.  
Pascit ut ANTISTES cura vigilante FIDELIS  
Atque bonum PATRIÆ promptus amore fovet



# ANNUS REPARATÆ SALUTIS

1785.

*Ejusdemque Revolutiones Annua.*



<b>L</b>	litera Dominicalis	B
	Litera Martyrologii	t. p.
	Aureus Numerus	XIX
	Epacta	XVIII
	Indictio Romana	III
	Cyclus Solis	II
	Cyclus Lunæ	XIX
	Pontificatus SS. PII VI. Annus	X
	Ab Inauguratione PASTORIS NOSTRI	
	Feliciter MODERNI a Die 23 Mart:	VI

## *Analytica Temporum Computatio.*

Dom: Septuagesimæ	-	-	23 Jan.
Dies Cinerum	-	-	9 Febr:
Pascha	-	-	27 Martij
Dies Rogation	-	-	2 3 4 Maij
Ascensio Domini	-	-	5 Maij
Pentecostes	-	-	15 Maij
Corporis Christi	-	-	26 Maij
Dom: p. Pentecosten	-	-	27
Dom: I Adventus	-	-	27 Novem:

IV. Temp: Examen Ordinandorum. Ordines  
Sacri Vigiliæ cum jejun: Festa celebra  
per † Festa Palatii per F. P. Lunatio  
nes aliaq: suis annotantur locis.

A



*JANUARIUS Dierum XXXI.*

- A 1 † Sab: CIRCUM: DNI *dx.* 2 cl. com. null. *Gl. Cr. Præf. & coment. Nat. In Vesp. com. seq. tant. Or. pr. \* Cras promulgat. f. 5 Epiph. Dni.*
- R 2 DOM: *vacat* Octav. S. Steph. M. *dx.* Off. *ut in pr. com. 2 Octav. Gl. Cr. Præf. Nat. coment. cons. Vesp. a Cap. de seq. com. præc. & SS. Innoc.*
- A 3 F. 2 Octav. S. Joan. *dx.* com. Innoc. *Gl. Cr. Præf. Ap. In Vesp. com. seq. \* Decresc. Jan. h. 8 m. 27 mane*
- R 4 F. 3 Octav. SS. Innoc. *dx.* in 3 Noct. Ant. *isti sunt in 8 & Glor. Pat. Te Deum in M. Gl. allel. cum suo v sine Cr. Præf. Nat. In Vesp. com. vig. & S. Telesph M.*
- A 5 F. 4 Vig. (*sine jej.*) de ea *sdx.* Off. *ut in Circum. sine Suff. & præc. com. S. Telesph. in L. & M. Gl. 3 or. B. Deus. sine Cr. Præf. Nat. Vesp. de seq. com. null. \* hod. & p. Oct. phb. Mis. vot. & Def. priv.*
- A 6 † F. 5 EPIPH: DNI *dx.* 1 cl. cum Oct. p. Pat. & Cred. dic. *afferte in M. Gl. Cr. Præf. & coment. pr. p. Oct. Bened. Thuris Vesp. de fest. oes Psalm. ex Dom. p. Oct.*  
\* Cras aperiuntur Nuptiæ & Judicia Spirit. reasumuntur.
- A 7 F. 6. de 2 die inf. Oct. Epiph. *sdx.* Off. *ut ibi Invit Christus hym. pr. in 3. Noct. Psalm. venite omitt. p. Oct. incip. Ant. Homo Psalm. Fund. L 1 N veritat. ad Bened. & Magnif. Ant. pr. p. Oct. in M. Gl. 2 or. B. 5 Eccl v pr. Pap. Cr. Præf. Oct. Vesp. de Oct.*



JANUARIUS

- A 8 Sab. de 3 die Oct. sdx. L i N *obsere-  
cro relq ut heri Vesp. a Cap. de D m.  
Cap. Frat. Ant. reman. com. Oct. Lux  
v oes.*
- A 9 DOM: i p. Epiph. inf. Oct. de ea sdx.  
L i N *ex Dom. t p. Ep. Paul. & i hod.  
com. Oct. in L & M Gl. Cr. Præf. Oct.  
ad i 3 Psalm. sine Symb. In Vesp. com. Oct.*
- A 10 F. 2 de 4 die Oct. sdx. L i N *ex Ep.  
I. ad Cor. Et ego relq. ut ante In Vesp.  
com. S. Hyg. PM.*
- A 11 F. 3 de 5 die Oct. sdx. L i N *omni-  
no com. S. Hyg. in L & M. Gl. 3 or.  
B. Cr. Præf. Oct. Vesp. de Oct. \* No-  
vil. Feb. h. 2 m. 32 p. med. noct.*
- A 12 F. 4 de 6 die Oct. sdx. L i N *audet.  
relq. ut ante Vesp. de seq. ut in t vesp.  
or. pr.*
- A 13 F. 5 Octav. Epiph. dx. L i N *de  
quib. Mil. p. Gl. Cr. Præf. Oct. In Vesp.  
com. seq. & S. Felicis M.*
- A 14 F. 6 Hilarii E. C. sdx. ad mat. &  
*hym. mut. L i N Si ling. 9 L & com.  
S. M. \* Suffr. SS. reasum. in M. Gl. 2  
or. S. M. 3 Deus Præf. comm. Semp. dic  
qdo pr. n. afsig. Vesp. de seq. & hym.  
mut. com. præc. & S. Mauri.*
- A 15 Sab: Pauli C. dx. L i N *de collect.  
9 L. & com. S. Maur. ex t vesp. in L &  
M. Gl. Vesp. de seq. com. præc. & Dom.  
Ant. Suscepit. ut in Sab.*
- A 16 DOM: 2 p. Ep. SSmi Nomin: JESU  
*dx. 2 cl. oia pr. 9 L & com. Dom. in L  
& M. Gl. Cr. Præf. Nat. com. cms. U.  
E. D. In Vesp. com. seq. & Dom.*



J A N U A R I U S

- \* Cras in Coll. Vot. ob diem Natalit. S.  
R. M.
- A 17 F. 2 Antonii Ab. C. *dx.* L 1 N *ex heri Gl. Vesp. de seq. com. S. Paul. præc. & S. Priscæ V. M. \* Cresc. Febr. h. to m. 6. ante merid. \* FP.*
- A 18 F. 3 Cathed. S. Petri Rom. *dx. Maj.* Off. ut ibi 9 L S. Prisc. com. S. Paul. & Prisc. in L & M *Gl. Cr. Præf. Ap. in Vesp. com. S. Pauli & seq. ac SS. MM. Marii \* FP.*
- R 19 F. 4 Henrici E. M. P. R. S. *dx.* 9 L & com. SS. MM. in L & M. *Gl. Vesp. a Cap. de seq. com. præc.*
- R 20 F. 5 Fabiani & Seb. MM. *dx.* L 1 N f. *Gl. Vesp. a Cap. de seq. com. præc. \* FP.*
- R 21 F. 6 Agnetis V. M. *dx.* Off. ut ibi *Gl. sine Cr. in Vesp. com. seq. \* FP.*
- R 22 Sab: Vincentii & Anast. MM. *sdx.* L 1 N *ex Dom. 3 p. Epiph. 9 L & com. huj. Dom. Suffr. in M. Gl. 2 or. Dom. 3 p. Ep. 3 or. Deus u. E. Dom. huj. Vesp. a Cap. de Dom. seq. com. præc. & S. Emerentianæ M. ad Bened. 2 allel. dein Laus tibi \* FP.*
- Viol. 23 † DOM. Septuag. de ea *sdx.* Off. ut in Pfalt. & pr. loc. 9 L & com. S. Emerent. *Suffr. M. Sine Gl. 2 or. Emer. 3 Deus ut Dom. 2 p. Epiph. Cr. 3 Secreta tua Dne ex Vot. de B. Præf. Ttt. ad 1 loc. Confit. Dnus reg. cum Symb. præc. Dominic. Vesp. de seq. com. Dom.*



## F E B R U A R I U S

- R 24 F. 2 Transl. S. Erixi M. P. R. S. *dx.*  
 L I N f. Gl. *sine Cr.* Vesp. de seq. com.  
 S. Petri & præc.
- A 25 F. 3 Convers. S. Paul. *dx. Maj.* Off.  
 ut ibi com. S. Petr. in L & M Gl. *Cr.*  
*Præf. Ap.* in Vesp. com. S. Petri & seq.  
 \* FP. \* *Plenil. Febr. h. 10 m. 6 ante me-*  
*rid.*
- R 26 F. 4 Polycarpi E. M. *sdx.* L I N f.  
*Suffr.* in M. Gl. 2 or. *Deus ex Dom. 2 p.*  
 Ep. 3 *Eccl.* Vesp. de seq. & *hym. mut.*  
 Ant. o *Doct.* com. præc.
- A 27 F. 5 Joan. Chrysoft. E. C. E. D. *dx.*  
 L I N f. in M Gl. *Cr.* Vesp. de seq. com.  
 præc. & S. Agnet. *ado.* Ant. & or. pr.
- A 28 F. 6 Despons. B. V. M. *dx. Maj. fuit*  
*23 huj.* Off. pr. 9 L & com. S. Agn. in  
 L & M Gl. *Cr. Præf. B. despons.* in Vesp.  
 com. seq.
- A 29 Sab: Francisci Sales. E. C. *dx.* Gl. in  
 Vesp. com. Dom. *dixit.* \* *Cras dennnc.*  
 f. 3 jej. *Consuet: fest. celeb. B. f. 4.*
- Viol. 30 DOM. Sexag. de ea *sdx.* oia ut  
*Dom. præc. & pr. loc. Suffr. M. Sine Gl.*  
 2 or. *Deus 3 Eccl. rlq. ut Dom. præc.*  
 Vesp. de seq. & *hym. mut.* com. Dom.
- A 31 F. 4 Petri Nolasco C. *dx.* Gl. Vesp.  
 a Cap. de seq. com. præc.

### F E B R U A R I U S Dierum XXVIII.

- A 1 F. 3 jej. Cons. Brigidæ V. P. R. P. *dx.*  
 L I N f. Gl. *sine Cr.* Vesp. de seq. com.  
 præc. *Hym. JESU.*



FEBRUARIUS

A 2 † F. 4 PURIF: B. V. M. *dx. 2 cl. ce-*  
*lebr. Off. ut in pr. Bened. Candel. & Pro-*  
*cess. in C. Viol. in M. Gl. Cr. Præf. Nat.*  
*com. coms. \* ad Evang. & Elev. usq. ad*  
*Comm. tenent. cand. accens. in Vesp. com.*  
*seq. & S. Blasii E. M. Ave Reg. in Compl.*  
*\* Decres. Feb. h. 3 m. 14 p. merid.*

R 3 F. 5 Canuti R. M. *sdx. loc. assig. pr.*  
*ex 19. Jan. L 1 N f 9 L & com. S. M.*  
*Suffr. in M. Gl. 2 or. M. 3 a cunct. Vesp.*  
*de seq. com. præc. \* FP.*

A 4 F. 6 Andreæ Cors. E. C. *dx. L. 1.*  
*N. f. Gl. Vesp. a Cap. de seq. com.*  
*præc.*

R 5 Sab: Agathæ V. M. *dx. Off. pr. Be-*  
*ned. Panis contra incendium Gl. in Vesp.*  
*com. Dom. \* FP.*

*\* Cras monend. popul. de Die Ciner. cum*  
*explicat.*

Viol. 6. DOM: Quinquag. de ea *sdx. Off.*  
*ut ibi Suff. M. Sine Gl. 2 or. a cunct. 3*  
*ad lib. Cr. Præf. Ttt. Vesp. de seq. &*  
*hym. mut. com. Dom.*

A 7 F. 2 Romualdi C. *dx. L 1 N f. Gl.*  
*Vesp. a Cap. de seq. com. præc.*

A 8 F. 3 Joan. de Math. C. *dx. L 1 N f.*  
*Gl. Vesp. de fest. tant. Cras Mis. Vot. &*  
*def. prohib. nec una Mis. præsentate Corp.*  
*dic ptst.*

Viol. 9 F. 4 DIES CINERUM. Off. ut in  
*loc. prec. ferial ad Laud. Hor. flex. gen.*  
*com. † Suffr. Bened. Cin. PROCESS:*  
*Lyt. de OO. SS. Mis. pr. Præf. Quad:*  
*quæ dic usq. ad Dom. Pass. nisi alit not.*  
*Vesp. de seq. com. fer. \* Cras Examen*  
*ordi-*









FEBRUARIUS

ordinandorum \* *Novil. Martij. h. i m.*  
*50 post merid.*

A 10 F. 5 Scholasticæ V. *dx. L i N de*  
*Virg. 9 L & com. f. in L & M Gl. P:æf.*  
*Quad. quæ notab. p. P. Q. ult. Hv. fer.*  
*Vesp. a Cap. de seq. com. præc. & fer.*

A 11 F. 6 Ansgarii E. C. P. R. S. *dx. loc.*  
*pr. ex 4 huj. L i N fid. 9 L. & com.*  
*fer. in L & M. Gl. PQ. ult. E. f. in Vesp.*  
*com. seq. & f.*

A 12 Sab: Raymundi C. *sdx. loc. pr. ex*  
*23 Jan. L i N Beat. 9 L & com. f. Suff.*  
*in M. Gl. 2 or. f. 3 a cunct. PQ. ult. E.*  
*f. Vesp. a Cap. de seq. com. præc. Suff.*  
*\* hod. & dein except. Dom. die Vesp. an-*  
*te comest.*

\* *Cras denunciant. populo quatuor Temp.*  
*Viol. 13 DOM: i Quadrage. de ea sdx. Off.*  
*ut in Psalt. & pr. loc. Suff. ad prim. loc.*  
*Confit. Dnus regn. cum Symb. M pr. Si-*  
*ne Gl. or. ut ibi Cr. PQ. in Vesp. com.*  
*seq. & S. Valent M. Suff. \* hod. etiam*  
*Mis. Solemn. de Patrono aut titul Eccl*  
*prohib.*

R 14 F. 2 Ignatii E. M. *sdx. loc. pr. ex*  
*t huj. L i N a mileto 9 L & com. fer:*  
*& S. Valent. M: Suff. in M. Gl. 2 or.*  
*fer. 3 m. P. Q. ult. Ev. f. Vesp. de seq.*  
*com. præc. & fer. ac SS. MM. Faustini.*

R 15 F. 3 Dorotheæ V. M. P. R. P. *dx fuit*  
*6 huj. L i N Confit. 9 L & com. fer. ac*  
*SS. MM. in L & M Gl. ult. E. f. Vesp.*  
*a Cap. de seq. com. præc. & fer.*

R 16 F. 4 IV. TEMP: Apolloniæ V. M.  
*P. R. P. dx. fuit 9 huj. L i N Confit. 9*  
*L &*



FEBRUARIUS

L & com. fer. in L & M Gl. ult. E. f.  
in Vesp. com. seq. & fer. \* *Cresc. Martii h. 5 m. 5a mane.*

R 17 F. 5 Marcelli P. M. *sdx.* fuit 16 Jan.  
L 1 N a milet. 9 L & com. fer. *Suff.* in  
M. Gl. 2 or. f. 3 a cunct. ult. *Ev. f. Vesp.*  
a Cap. de seq. hym. pr. *Martinæ celeb.*  
usq. ad non *illam* exclusive quod. n. dic.  
Concl. *a nobis abigas* com. præc. & fer. ac  
S. Simeon. *Suff.*

R 18 F. 6 IV. TEMP: *Martinæ V. M. sdx.*  
fuit 30 Jan. hym. incip a Stroph. *non*  
*illam* usq. ad fin. L 1 N *Confit.* 9 L &  
com. fer. ac S. Simeon. *Suff.* in M. Gl.  
2 or. fer. 3 M. PQ ult. *Ev. f. Vesp.* a  
Cap. de seq. com. præc. & f. *Suff.*

R 19 Sab: IV. TEMP: *Timothei E. M. sdx.*  
fuit loc. pr. 13 huj. ex 24 Jan. L 1 N  
a milet 9 L & com. f. *Suff.* in M Gl.  
2 or. f. 3 a cunct. ult. E. f. ORDINES  
SACRI Vesp. a Cap. de seq. com. præc.  
*Suff.*

Viol. 20 DOM: 2 *Quadrag. de ea sdx.* Off.  
ut ibi *Suff.* Mis. *Sine Gl. dic. Cr. PQ.*  
Vesp. de Dom. *Suff.*

Viol. 21 F. 2 de ea Off. ut in Psalt. & pr.  
loc. vid. f. 2. p. Dom. 1 *Quad.* hym. O  
Sol. ad Laud. *Ex more Capit. Clama.*  
prec. ad oes hor flex. gen. com. † *Suff.*  
Mis. pr. 2 or. a cunct. 3 *omnip. PQ. Pro-*  
*cess.* Lyt. de OO. SS. Vesp. de seq. com.  
S. Paul. & f.

A 22 F. 3 *Cathed. S. Petri Antich. sdx.*  
*Maj.* 9 L fer. com. S. Paul. & f. in L  
& M



MARTIUS

- & M. Gl. Cr. Præf. Ap. u. E. f. in Vesp.  
com. S. Pauli & fer. \* FP.
- Viol. 23 F. 4 Vig. *de qua nil in Off.* de ea  
sdx. Off. ut f. 2 absol. & Bened. ex 3  
Noct. relq. ut f. 2 præc. M. Sine Gl. &  
Cr. 2 or. Vig. 3 a cunct. ult. Ev. S. Jo-  
an. in Princip. PROCESS. Lyt. de OO.  
SS. Vesp. de seq. com. fer.
- R 24 F. 5 Mathiæ Ap. dx. 2 cl. 9 L &  
com. fer. in L & M. Gl. Cr. Præf. Ap. ult.  
E. f. in Vesp. com. seq. & fer. \* Plenil.  
Martii h. 5 m. 18 mane \* FP.
- A 25 F. 6 Sigfridi E. C. P. R. S. dx. hym.  
ex 1 Vesp. L 1 N fid. 9 L & com. f. in  
L & M Gl. Sine Cr. PQ. ult. E. f. in  
Vesp. com. fer.
- Viol. 26 Sab: de ea Off. ut 2t. f. 2. Mis.  
ut ante Vesp. a Cap. de Dom. Suff. præc.  
ad Compl.
- Viol. 27 DOM: 3 Qnad: de ea sdx. Off. ut  
ibi Suff. Mis. Sine Gl. dic Cr. PQ. in  
Vesp. Suff.
- Viol. 28 F. 2 de ea Off. ut not. Bened. E-  
xaud. Absol. ex 3 Noct præc. flex. gen.  
com. † Suff. PROCESS: Lyt. de OO.  
SS. Mis. ut ibi Vesp. ferial. Cap. inter  
vestib. præc. com. † Suff.

MARTIUS Dierum XXXI.

- Viol. 1 F. 3 de ea Abs. Ips. Bened. ex 3 N.  
præc. & com. † Suff. Vesp. de seq. com.  
fer.



M A R T I U S

- A 2 F. 4 Helenæ Vid. *dx.* L 1 N. *mul.*  
 9 L & com. fer in L & M Gl. Sine Cr.  
*Præf. Q. ult. E. f.* in Vesp. com. fer. \*  
 Cras Examen Ordinandorum.  
 Viol. 3 F. 5 de ea Off. *ut ante* Vesp. de  
 seq. com. fer.
- A 4 F. 6 Casimiri C. P. R. P. *dx.* 2 cl. L  
 1 N *just.* 9 L & com. fer. ac S. Lucii  
 in *Mis. priv. tant. Gl. Cr. PQ. ult. E. f.*  
 in Vesp. com. seq. & fer. \* *Decres. Mar-*  
*tii h. 6 m. 26 mane.*
- R 5 Sab: Transl. S. Venceslai M. P. R. P.  
*dx.* L 1 N *frat.* 9 L & com. fer in L.  
 & M Gl. *Sine Cr. PQ. ult. E. f.* in Vesp.  
 com. seq.
- Viol. 6 DOM: 4 Quadrag: de ea *sdx.* Off.  
*ut ibi Suff.* ad *Mis.* adhib. *Dalmat.* ad  
*Kyrie pnt. org. or. ut ibi Cr. PQ. Vesp.*  
*de seq. com. præc. & SS. Perpetuæ MM.*
- A 7 F. 2 Thomæ C. E. D. *dx.* L 1 N *Sap.*  
 9 L & com. f. ac SS. MM. in L & M.  
*Gl. Cr. PQ. ult. Ev. f.* Vesp. a Cap. de  
 seq. com. præc. & f. \* FP.
- A 8 F. 3 Ioan. de Deo C. *dx.* L 1 N *Be-*  
*at:* 9 L & com. fer. in L & M. *Gl. P.*  
*Q. u. E. f.* Vesp. a Cap. de seq. com. præc.  
 & f.
- A 9 F. 4 Franciscæ Vid. *dx.* L 1 N *mul.*  
 9 L & com. f. in L & M *Gl. PQ. ult.*  
*E. f.* in Vesp. com. seq. & fer.
- R 10 F. 5 40. MM. *sdx.* L 1 N. *frat.* 9  
 L & com. fer. *Suff.* in M. *Gl. 2 or. f. 3*  
*a cund. PQ. u. E. f.* in Vesp. com. fer.  
*Suff. \* Novil. April. h. 11 m. 43 ante med.*  
*noct.*









M A R T I U S

Viol. 11 F. 6 de ea Off. ut ibi prec. com.  
 † Suff. PROCESS: Lyt. Mis. pr. Vesp.  
 de seq. com. fer.

A 12 Sab: Gregorii P. C. E. D. dx. 9 L &  
 com. f in L & M. Gl. Cr. Præf. Quad.  
 u. E. f. ORDINES SACRI in Vesp. com.  
 seq. Suff. SS. Cessant \* Cruc. velo viol.  
 tegunt. in Off. ferial. in R hor. non dic.  
 Gl. Pat. \* FP. Judica Spirit. Cessant.

*Incipit Communio Paschalis.*

Viol. 13 DOM: PASSION: de ea sdx. Off.  
 ut in pr. in fin. Psalm. *Venite* non dic.  
 Gl. Pat. Sed repet. *Invit* in R horar. non  
 dic Gl. Pat. in Mis. de Temp. n. dic *Ju-*  
*дика* ad Introit. & Layab. omitt. Gl. Pat.  
 qd. Semp. obser. qdo Mis. non dic de fest.  
 Cr. Præf. † Vesp. de Dom.

Viol. 14 F. 2 de ea Off. ut not. prec. flex.  
 gen. ad oes hor. & Vesp.

Viol. 15 F. 3 de ea Oia ut her. & pr. loc.

Viol. 16 F. 4 de ea oia ut supra Vesp. de  
 seq. com. f. *Cras exam: ordinand:*

A 17 F. 5 Patritii E. C. sdx. L 1 N ftd. 9  
 L & com. fer. in L & M Gl. Præf. † u.  
 E. f. Vesp. de seq. com. præc. & f. \* *Cresc.*  
*April. h. 7 m. 28 Vesp.*

A 18 F. 6 Septem Dolor. B. dx. *Maj.* Off.  
 pr. 9 L & com. f in L & M Gl. Cr.  
 Præf. B. Trasf. u. E. f. Vesp. de seq.  
 com. præc. & f.

A 19 Sab. S. Josephi C. dx. a cl. Off. ut in  
 loc. 9 L & com. f. in L & M. Gl. \* Cr.  
 tnt.



## M A R T I U S

- tnt. in pr. Eccl. Præf. † u. E. f. in Vesp.  
 com. Dom.*
- Viol. 20 DOM: Palmar: de ea sdx. Off. ut  
 ibi Bened. Palm. Process. Mis. Sine Gl.  
 Pass. legit. in Cornu Ev. sine signat. Jub.  
 dein ante Verba Altera die dic in med.  
 Jub. in fine huj. oscul. textus sic f. 3 &  
 4 Cr. Præf. † ult. Ev. ex Bened. Palm.  
 CUM. in hac Mis. non tenent. Palm. BN.  
 in Mis. Cant. Pass. ad Cornu Ep. textus  
 vero altera die ad Cornu Ev. ult. Ev. in  
 Princip. Vesp. de Dom. \* hod. seq. & fut.  
 hebð. prohib. Mis. vot. & def. neque So-  
 lemn. præsentate Corp. triduo ante & biduo  
 p. Pasch. haberi p̄st. S. R. C. 29. Jan.  
 1732.**
- Viol. 21 F. 2 de ea oia ut ibi Absol. Exaud.  
 Bened. ex 3 Noit̄ prec. Ant. ad Laud. &  
 hor. pr. & seq. dieb. in Mis. tnt. 2 or.  
 Præf. † Vesp. ferial. prec**
- Viol. 22 F. 3 de ea Off. ut heri & pr. loc.  
 abs. Bened. ex 2 N. in M. Pass. Præf. †  
 Vesp. fer. prec.**
- Viol. 23 F. 4 de ea abs. a vincul. Bened. I.  
 ille 2 div. 3 ad Societ. in M. Pass. ut  
 heri.**
- A 24 F. 5 CÆNA DNI dx. 1 cl. oia pr. in  
 M n. die Judica nec Gl. Pat. ad Lav. \*  
 ad Glor. in exc. puls. Camp. quæ silent.  
 usq. ad Sab. S. Cr. Præf. † Coment. Hanc.  
 Qui prid. pr. n. dat. Pax. 3 Host. Confe-  
 crant. & olea Sacra Comm. Cleri hoc trid.  
 transeunt. ante Maj. Alt. genu flect. oes  
 except. celeb. qui & cras genu flect. \* De-  
 nud. Altar. \* Lotio pedum Vesp. ut ibi.**
- N 32**



## A P R I L I S

N 25 F. 6 Parasce. *dx. i cl. oia pr. \* in Cho-  
ro cessant Salutationes \* Viatic. tnt. dat.  
rlq. ut ibi in Mis. quæ bene præleg. a Ce-  
lebrante. \* Plenil. April. h. 11 m. 57 an-  
te med. Noct. \* Cras Parochi non habent-  
es olea Sacra fontem, ut ibi, benedicant.  
omittendo missionem Oleorum, quæ fieri  
debet oleis novis quam primum acquiren-  
dis, pristinam aquam benedictam pro Ba-  
ptizandis servabunt.*

26 Sab: SANCTUM *dx. i cl. ad Bened. I-  
gnis Font. C. Viol. ad Lumen & Mis. C.  
A. ad Gl. puls. Camp. relq. ut in Mis. &  
Brevia. ORDINES SACRI Vesp. ut ibi  
post Compl. Regina Stando.*

A 27 DOM: Pasch. *dx. i cl. cum Oct. oia  
pr. in M Gl. Cr. Præf. Comct. Hanc igit.  
pr. p. Oct. Vesp. de Dom. NB. in Laud.  
& Vesp. ad Bened. in Mis. ad Ite Missa  
est add. 2 Allel.*

A 28 F. 2 Pasch. *dx. i cl. celeb. Off. Mis.  
Vesp. ut heri & pr. loc.*

A 29 F. 3 Pasch. *dx. i cl. non celeb. relq.  
ante.*

A 30 F. 4 Inf. Oct. Pasch. *sdx. in Mis. Gl  
2 or. tnt. relq. ut heri.*

A 31 F. 5 Inf. Oct. *oia ut ante.*

## A P R I L I S Dierum XXX.

A 1 F. 6 Inf. Oct. Pas. *sdx. ut ibi.*

A 2 Sab. in Alb. *sdx. Off. ut heri & pr.  
loc. in M Gl. Cr. Præf. Pas. in hoc &  
deincep. ad Vesp. Off. dx Psalm. sub unæ  
Ant*



A P R I L I S

Ant. *allel. a Cap. de Dom. Benedic. sine  
allel. \* Decres. April. h. 6. m. 25. ante  
occ. Solis \* Cras intimit. fest. Celebr.  
Annunc. B. V. M. f. 2.*

A 3 DOM: in Albis 1 p. Pas. *dx. 1 cl. de  
ea Off. ut ibi ad Prim. 3 Psal. cum Symb.  
sine prec. in M Gl. Cr. Præf. Pas. in hoc  
Comits. Coms. Vesp. de seq. com. præc.  
\* Cras aperiant. Nuptiæ. \* NB. Tempore  
Paschali oes Psalm. cujuslib Noct. dic.  
sub 1 Antiph. Invitat. Antiph. \*\* RR Offer-  
toris Comni add. unum *allel. ad Introit.  
Mis. RR Horar. 2 Allel.**

A 4 † F. 2 ANNUNCIAT: B. V. M. *dx. 2  
cl. fuit 25 Martij hod. celeb. ex Decret.  
noviss. 1782 in M Gl. Cr. Præf. B. Anunc.  
ad Incarn. celebr. cum Ministris genufl:  
in Vesp. com. seq.*

A 5 F. 3 Vincentii Ferr: C. *dx. L 1 N  
ex heri Gl PP. Vesp. de seq. com. præc.*

A 6 F. 4 Gabrielis *dx. Maj. fuit 18 Mart.  
Off. pr. Gl. Cr. Præf. P. in Vesp. com.  
seq.*

A 7 F. 5 Benedicti C. *dx. fuit 21. Mart:  
\* hym. mut. Gl. PP. Vesp. a Cap. de seq.  
com. præc.*

A 8 F. 6 Catharinæ Vast: VPRS. *dx. fuit  
23 Mart: L 1 N f. Gl. PP. Vesp. a Cap.  
de seq. com. præc.*

A 9. Sab: Francisci de Paul: C. *dx. fuit 2.  
huj. L 1 N Sab: Gl. PP. Vesp. de seq:  
com. præc. & Dom. \* Novil. Maj. h. 9  
m. 6 ante merid.*

A 10 DOM: 2 p. Pasch: Sepulchri Dni *dx.  
Off. pr. 9 L & com. Dom. in L & M*

*Gl*



MS. Języka subota ca 1705. dia G. Casp.  
clawis z Perryju Tatny sposob lezenia, prastoty  
wany z dawa kideary, wany, uzywaniem, cel psc  
wszechktoje Chury w ranc ulak y po kypcie u  
pizur y to kultura i kultura w rany obawia.

14. Feri. 5. ut in ord: - - - -  
Vesp: à Cap: de Sequi: Com: pœci: et de S<sup>te</sup>  
Couce.

15. Feri. 6. de S<sup>te</sup> Vincentii à Paulo ex indulto  
Applico Idx. l. 1. n. feri. 2. et 3<sup>æ</sup> ex Iva  
in M. L. 2. or. Concede 3. Eccl: pœf. Pasch.  
vesp: à Cap: de Sequi: Com: pœci: et Crucis.



A P R I L I S

*Gl. Cr. Præf. P. U. E. D, in Vesp. com. seq.*

\* Terminatur Communio Paschalis.

A 11 F. 2 Leonis P. C. E. D. *dx. Mis. in med. Ep. Just. Gl. Cr. Pp. Vesp. a Cap. de seq. com. præc.*

A 12 F. 3 Isidori E. C. *dx. fuit 4 huj. L. 1 N sapient. in M. Gl. Cr. Pp. in Vesp. com. seq. \* FP.*

R 13 F. 4 Hermenegildi R. M. *sdx. Off. de Com. MM. temp. Pas. hym. pr. ex Vesp. ad Laud. ex. Mat. L. 1. N f. 3. Noct. Si quis venit Com. † in M Gl. 2 or. Concede 31 Eccl. Pp. Vesp. a Cap. de seq. com. præc. ac SS. MM. Tiburtii.*

A 14 F. 5 de SS. Ssto *sdx. Off. ut in fest. L. 1 N f. 2 Noct. ex Dom. inf. Ost. Corp. 3 N. ex Sab. 9 L & com. SS. MM. com. † Mis. Vot. Cibavit. Gl. sine Cr. 2 or. MM. 3 or Concede DIES Consecrat PRÆSULIS NOSTRI feliciter MODERNI obligat nos ad Comm: prout in Aniv: Consecrat: Eppi: inter Tot: Deus cum express: Eccl: Præf. Nat. in Vesp. com. †.*

A 15 F. 6 de ea *Off. ut not. f. 2 p. Dom. in Alb. Hym. ut Dom. in Alb. Ant. Allel. Psalm. f. 6 Absol. Bened. ex 2 Noct. Te Deum Cap. Christus ad Bened. Ant. pr. or. Dom. præc. com. † ad prim: prec. Mis. Dom. 2. p. Pasch. Gl. 2. or. Conced. 3. Eccl. sine Cr. Pp. Vesp. de seq. com. †*

A 16 Sab: de Immac: Concept: B. *sdx. Off. ut in fest. Psalm. sub una Ant. in fine Allel. L. 1 N Sab. 2 & 3 Noct. ex 2 die inf. Ost. Concept. loc. Solemn. dic Comm: com:*



A P R I L I S

com. † Mis. ex fest. Gl. 2 or. S. Spir. 3  
 Eccl. loc. Grad. Allel. ex Vot. B. Sine Cr.  
 P. æf. B. com. Concept. Vesp. de seq. com.  
 Dom. tnt. \* Cresc. Maji h. 11 m. 15 an-  
 te merid.

A 17 DOM: 3 p. Pas: Patrocin: S. Josephi  
 dx. 2 cl. Off. ut ibi 9 L. & com. Dom.  
 ac S. Aniceti in L & M. Gl. Cr. Præf.  
 P. ult. E. D. in Vesp. com. Dom.

A 18 F. 2 de ea Off. ut not. 15 huj. Absol.  
 & Bened. ex 1. Noct. Lect. 3. ex Dom.  
 præc. Incipit. & duo ex 1 Noct. Dom. præc.  
 in 2 & add Gl. Pat. Te Deum ad Bened.  
 Ant. & incipiens Com. † Mis. Dom. 3 p.  
 Pas. ut not. 15 huj. Vesp. ferial. Sub 1.  
 Allel. com. †

A 19 F. 3 de ea Off. ut heri Abs. & Be-  
 ned. ex 2 Noct. Lect. & & f. 3 Te Deum  
 relq. ut heri & vesp.

A 20 F. 4 de ea Off. ut ante Abs. a Vinc.  
 Bened. 1 ille 2 div. 3 ad Soc. L & & f.  
 4 relq. ut supra Vesp. de seq. tnt. o Doct.

A 21 F. 5 Anselmi E. C. dx. L. 1 N. Sa-  
 pient. in M Gl. Cr. Pp. in Vesp. com.  
 seq.

R 22 F. 6 Soteris & Caij MM. sdx. L. 1.  
 N. f. com. † in M. Gl. 2 or. Concede 3  
 Eccl. Pp. Vesp. de seq. tnt.

R 23 Sab: Adalberti E. M. P. R. P. dx: 1  
 cl: cum Oct: L 1 N a miletio in M. Gl:  
 Cr: Pp: in Vesp: com: seq: & Dom: \* FP:  
 \* Cras intimat fest: S: Marci Process:

R 24 DOM: 4 p: Pas: Fidelis a Sigmaring:  
 M: dx: Off: Anno 1780 impress: L: 1 N:  
 Dom: 9 L & com: Dom: ac Oct: in L &  
 M: Gl.



17. utin' ord.

in Vesp: Com: Dom: & seq:

18. Fer 2. de S<sup>o</sup> Vincentio à Paulo C. dx.

1. S. m. f. 2. & 3. ex sua in M. Pl. 2. or.

Concede. 2. Eccl. prof. S. fch. in

Vesp. Com. Crucis

R

R

R

R

R

R



A P R I L I S

M: Gl: Cr: Præf: Paf: u: E: Dom: Vesp:  
de seq: com: præc: tnt: \* Plenil: Muji  
h: 5 m: 46 p: merid:

- R 25 F. 2. Marci Evang. *dx. 2. cl. Off. pr. nil. de Oct. Gl. Cr. Præf. Ap. in Mis. Rog. C. Viol. sine Gl. & Cr. 2. or. Concede 3 Eccl. Pp. ult. Ev. S. Joann. PROCES. Lyt. de OO. SS. ad quas oes tenent etiam extra Procesf. cum prec. & orat flex. genib. \* Ubi unus Sacerd. hanc Mis. habeat In Vesp. com. seq. \* FP.*
- R 26 F. 3. Cleti & Marcelli P. M. *sdx. L 1 N f. com. Oct. in L. & M. Gl. 3 orat Concede Cr. Pp. Vesp. a Cap. de seq. com. præc. & Oct.*
- R 27 F. 4. Georgii M. *sdx. loc. pr. ex 23 April. L 1 N. f. 2 N. de Ep. S. Cypr. de com. Un M. 3 Noct. Ego sum vitis. com. Oct. in L & M. Gl. ut heri. Vesp. a Cap. de seq. com. præc. & S. Vital. M.*
- R 28 F. 5 De 6 die Oct. S. Adalb. *sdx. L 1 N f. 9 L & com. S. Vital. in L & M Gl. 3 or. Concede Cr. Vesp. de seq. com. Oct.*
- R 29 F. 6 Petri M. *dx. L. 1. N. f. com. Oct. in L & M Gl. Cr. Pp. Vesp. a Cap. de seq. ut in t vesp. com. præc.*
- R 30 Sab. Octav. S. Adalb. M. *dx. L 1 N Sab. Gl. Cr. Pp. Vesp. de seq. com. præc. Ant. pr. & Dom.*



## MAIUS Dierum XXXI.

Cras Parochi popul. instruant de fine  
*Proc. sionum per triduum v. g. ad veni-*  
*am peccatorum, & conservationem fru-*  
*guum ac pacem impetrandam, pestem, fa-*  
*mem, tempestatem avertendam institutas*  
*Item de abstinentia a carnibus & fest.*  
*f. 5.*

**R 1** DOM: 5. p. Pasch. Philippi & Jacobi  
 Ap. *dx. 2 cl. L. 1. N. Dom. 4 p. Pas. 9*  
 L & com. Dom. 5. in L. & M. *Gl. Cr.*  
*Præf. An. ult. Ev. Dom. In Vesp. com.*  
*seq. & Dom. ac S. Sigismundi. P.R.P.*

**A 2** F. 2 Rogat Athanasii E. C. *dx. L. 1.*  
*N. ex heri 9 L. & com. fer. ac S. Sigis-*  
*mundi in L. & M. Gl. Cr. Pp. ult. Ev.*  
*fer. \* Mis. Rog. C. Viol. sine Gl. Cr. 2.*  
*or. Concede 3 Eccl. Pp. ult. Ev. S. Joah.*  
 PROCES. cum Lytau. de OO. SS. \* *ad*  
*quas etiam extra Process. cum præc. &*  
*orat. est præcept. \* hoc Trið. abstin. a*  
*carnib. Vesp. de seq. com. præc. tant. \**  
*FP. & seq. 4 dieb. \* Decresc. Maij. h. 2*  
*m. o p. med. noct.*

**R 3** F. 3 Rogat. Invent. S. Cruc. *dx. 2 cl.*  
*oia pr. 9. L. & com. SS. Alexand. MM.*  
*in L. & Mis. priv. tnt. Gl. 3. orat. Rog.*  
*Præsta quæsum. Cr. Præf. † Proces. Lyt.*  
*ut heri In Vesp. com. seq. \* FP.*

**R 4** F. 4 Rog. Vig. Floriani M. P. R. P. *dx.*  
*Maj. L. 1 N Frat. 9. L. & com. Vig. in*  
*L. & M. Gl. 3 orat. de Rog. sine Cr. Pp.*  
*ult. Ev. Vig. Proces. Lyt. ut. ant. Vesp. de*  
*seq. tnt.*

**A 5** † F. 5 ASCENSIO DNI *dx. 1 cl. cum*  
*Or. oia pr. Gl. Cr. Præf. Coment. pr. p.*



2. Fer. 2. Rogat: ut in Ord: ---

in Vesp: de Sequ: sine ulla Com:

3. Fer. 3. Inuentio S<sup>ae</sup> Crucis Dx. 1. cl.  
cū dua p<sup>re</sup>: sine 9. l. in M. gl. Cr.  
p<sup>re</sup>f: de Cruce p<sup>ro</sup>cess: cū Lt:

In Vesp: Com: sequ:

4. Fer. 4. ut in Ord: Com: dice in L. d. M. gl. 6  
p<sup>re</sup>f: t. Vesp: de Sequ: sin ut Com:

5. Fer. 5. ut in Ord.

6. Fer. 6. ut in Ord. - - - - -  
Com. Oct: Assen: et t in toto Off.

7. Sabb: ut in Ord: - - - - -  
Com. Oct: pref: de Ascen:

9. Fer. 2. ut in Ord: - - - - -  
Com: Oct: Ascen: ite Cuius S. Stanisl: - -

vesp: à Cap. de seq: ut in lnis Vesp: Com:

præ: ite Oct: à S. Mm. Gordiani: <sup>de Sepi-</sup>

10. Fer 3. Oct: S. Cuius dx. c. r. l. s. n. 2. e  
3<sup>a</sup> ut in Octavariis v in Fest. q. l. ss. Mm.

Com: Dua et Mm. in L. et M. Gl. Cr. pref: Cuius

Comuni: de Assen: Vesp: de Seq: Com: præ: et Dua.

11. Fer. 4. Apparitio S. Michæelis l: pr: ex Dua hujg

dx ij. Off. pr: Com: Oct. in L. et M. Gl. Cr: pref

Oct: Assen: Vesp: de Seq: ut in lnis Vesp:

Com: præ: S. Stanislai

12. Fer 5. ut in Ord: in Vesp. Com. Seq: S. Stan.



## M A I U S

*Oct. Process. Stat. p. Ev. Cereus. extin-*  
*quitur in Vesp. com. seq.*

**R** 6 F. 6 Joan. ante port. Lat. *dx. Maj. L.*  
*1 N. Dom. seq. com. Ascen. in L. & M.*  
*Gl. Cr. Præf. Ap. coment. de Ascens. In*  
*Vesp. com. seq. & Oct. \* FP.*

**A** 7 Sab. Catharin. Senens. *V. dx. loc. pr.*  
*ex 30 April L. 1. N. ex heri com. Oct.*  
*in L. & M. Gl. Cr. Præf. Oct. Vesp. de*  
*seq. com. Dom. tnt.*

**R** 8 DOM: 6 p. *Pas. inf. Oct. Ascens. STA-*  
*NJSLAI E. M. P. R. P. dx. t. cl. cum Oct.*  
*9. L. & com. Dom. in L. & M. Gl. Cr.*  
*Præf. Oct. ult. Ev. Dom. in Vesp. com.*  
*seq. o Doct. & Dom. tnt. \* Nouh Jun*  
*h. 5 m. 55. vesp.*

**A** 9 F. 2 Gregorii Nazian. E. C. *dx. L. 1 N.*  
*de Dom. præc. com. Asc. & Stan. in L.*  
*& M. Gl. Cr. Præf. Oct. Vesp. de seq.*  
*com. præc. Asc. S. Stan. ac MM. Gordi-*  
*ani \* FP.*

**A** 10 F. 3 Apparit. S. Mich. *dx. Maj. loc.*  
*pr. ex 8 huj. oia pr. 9 L. SS. MM. com.*  
*Asc. S. Stan. & MM. in L. & M. Gl. Cr.*  
*Præf. Oct. in Vesp. com. seq. Ascen. ac*  
*Stan.*

**A** 11 F. 4 Monicæ Vid. *dx. loc. pr. ex 4.*  
*huj. com. Asc. Stan. in L. & M. Gl. Cr.*  
*Præf. Oct. Vesp. de seq. ut in 1. Vesp.*  
*com. præc. & S. Stan. \* Cras Examen*  
*Ordinandorum.*

**A** 12 F. 5 Oct. Ascen. *dx. Off. ut ibi com.*  
*Stan. in L. & M. Gl. Cr. Præf. Oct. In*  
*Vesp. com. seq. & Stan.*



M A I U S

- A 13 F. 6 Antonini E. C. sdx. loc. pr. ex**  
*10 huj. y hym. mut. L. 1. N. f. com. S.*  
*Stan. & ser. 6. p. Ant. y & orat. Dom.*  
*præc. in L. & M. Gl. Sine Cr. Præf. Ascen.*  
*Comc. Coms. in Vesp. com. S. Stan. cuj. Oct.*  
*terminat. & ser. ut in 2 vesp. Dom. præc.*  
*ac S. Bonif. M. \* Cras & p. Oct. phb.*  
*Mis. Vat. & def. priv.*
- 14 Sab. Vig. cum jej. de ea sdx. oia ut ibi**  
*9. L. & com. S. Bonif. in L. tnt. sine*  
*præc. ad Proph. & Bened. Font. C. Viol.*  
*in aliis Mis. C. R. in Solemni non dic.*  
*Introit. in priv. in fine M. Introit. hab.*  
*\* ad Gl. puls. Camp. or. unica. sine Cr.*  
*Præf. & pr. Vesp. de seq. tnt. ut ibi.*
- R 15 DOM: PENT: dx. 1 cl. cum Oct. oia**  
*pr. ad prim. 3 Psalm. ad 5tiam Veni Crea.*  
*1 Stroph. flex. genib. p. Oct. Gl. Cr. Præf.*  
*Coment. hanc. pr. p. Oct. Vesp. ut ibi.*  
*\* Cras denunc. IV. TEMP:*
- R † 16 F. 2 PENT: dx. 1 cl. celebr. Off. M.**  
*Vesp. ut heri & pr. loc. \* Cresc. Jun. h.*  
*10. m. 3. ante merid.*
- R 17 F. 3 Pent. dx. 1. cl. non celebre oia**  
*ut heri.*
- R 18 F. 4 IV. TEMP: jej. Pas. inf. Oct.**  
*Pent. sdx. Off. ut ibi in M. Proph. Gl.*  
*2. or. Eccl. tnt. Cr. Præf. ut ante, in*  
*Vesp. com. S. Pudent.*
- R 19. F. 5. inf. Oct. sdx. com. S. Pudent.**  
*Sine 9 L. in L. & M. 5, or. non dic. rlg.*  
*ut heri. Vesp. de Oct.*
- R 20 F. 6 IV. TEMP. inf. Oct. sdx. oia**  
*ut supra.*



19. Fer. S. Monica Vid: dx. 1. pri: ex A. hujus-  
1. S. n. de scrip: 2. S. pri: Com: S. Stanisli:  
S. fer: in L. et M. Pl: pref: Ascen: Com: Com:  
mues. in Vesp: Com: S. Stanisli: et Fer au  
S. Bonifacii M.

173 die 24 May z Krakowu o  
debratem listku od Jm. z  
Dobrowickiego Asystenta Stradomz  
z otwarkiem miotako.

R

A

A

R

A

A

A

A

A



M A I U S

- R 21 Sab. IV. TEMP. inf. Oct. sdx. in M. Proph &c. ORDINES SACRI Terminat. Temp. Paschale Vesp. de seq. com. Dom. in fine Compl. *Salve Reg.* \* Cras denunc. f 5. Fest. Corp. Xti Process.
- A 22 DOM: 1. p. Pent. SSMÆ TTIS: dx. 2 cl oia pr. 9. L. & com. Dom. in L. & M. Gl. Cr. Præf. Ttis ult. Ev. Dom. 3. Psalm. cum Symb. In Vesp. com. seq. & Dom.
- A 23 F. 2 Pii V. P. C. dx. fuit. 5 huj. L. 1. N. f. in M. Gl. Vesp. a Cap. de seq. com præc.
- R 24 F. 3 Joan. Nepomuc. M. dx. fuit 16. huj. Off. de Comm. Un. M. extra Temp. Pas. L. 1. N. f. 3. N. nil. est ex 26. Jan. Mis. *Lætabit. Gl. Ev. Off. Vesp. a Cap. de seq. com. præc. & S. Urbani P. M. \* Plenil. Jun. h. 4 m. 16 vesp.*
- A 25 F. 4 Gregorii VII. P. C. dx. Off. ut ibi 9. L. & com. S. Urb. in L. & M. Gl. Vesp. de seq. tnt. \* *Judic. Spirit. Cesant. \* Mis. Vot. & def phbnt. p. Oct.*
- A 26. † F. 5. CORPORIS XTI dx. t. cl. cum Oct. Off. pr. Gl. \* *Ecce Panis cernit. qdo dic. in Mis. Gl. Cr. Præf. Nat. p. Oct. Vesp. de fest.*
- A 27 F. 6 de Oct. sdx. Off. ut in fest. & pr. loc. com. S. Joan. (*Sinc 9 Leit.*) Gl. 2 or. S. Joan. 3 *Concede Cr. Præf. Nat. Vesp. de Oct.*
- A 28. Sab de Oct. sdx. ut heri Vesp: a Cap: de seq: com: Oct:
- A 29 DOM: 2 p. Pent. inf. Oct. Corp. Xti sdx. com. Oct. in L. & M. Gl. Cr. Præf Nat.



## JUNIUS

- Nat.* In Vesp. com. Oct. & S. Felicis  
P. M.
- A** 30 F. 2 de Oct. sdx. com. S. Fel. (*Sine*  
9 Lect.) Gl. 2 or. S. M. 3. Concede &c.  
in Vesp. com. S. Petronillæ V.
- A** 31. V. 3. de Oct. sdx. com. S. Petron.  
(*Sine* 9 Lect.) in L & Mis. ut heri Vesp.  
de Oct. \* *Decresc. Junii h. 7. m. 35.*  
*mane.*

### JUNIUS Dierum XXX.

- A** 1. F. 4. de Oct. sdx. Off. & M. ut ibi.  
Vesp. de seq. ut in 1 vesp. com. SS. MM.  
Marcellini.
- A** 2 F. 5. Octav. Corp. Xti dx. com. SS.  
MM. (*Sine* 9 Lect.) Gl. Cr. Præf. Nat.  
Vesp. de fest. tnt.
- A** 3 F. 6 Cordis Jesu dx. Maj. Off. pr. &  
M. Gl. Cr. Præf. † in Vesp. com. seq.
- R** 4 Sab. Erixi M. P. R. S. dx. fuit 18 Maij  
Off. de com. Un. M. extra temp. Pas. in  
1 Noct. dic oes tres antiph. positæ p. 3  
Noct. L. 1 N. Sab Antiph. ad 2 & 3 Noct.  
ex com. Un. M. 2. Noct. Lect. pr. 3. N.  
*Si quis vult.* RR pr. *Sine allel.* Mis. in Vir-  
tute Gl. *Sine* Cr. Præf. Com. In Vesp.  
com. Dom. Ant. cognoverunt.
- Virid.** 5 DOM. 3, p. Pent. de ea sdx. ut  
in Psalt. & pr. loc. hym. Noctæ ad Laud.  
*Ecce Suff.* ad prim. *Confit.* Quicunq. in  
M. Gl. 2 or. a cunct. 3 ad lib. Cr. Præf.  
*Tit.* Vesp. de seq. com. Dom.



is

ne  
c.

n.  
p.  
5.

i.  
M.

S.  
t.

&

ij  
n

3  
t.  
J.

r.  
o.

t  
n  
f.





J U N I U S

- A 6 F. 2 Norberti E. C. *dx.* L. 1 N. f. Gl. Vesp. a Cap. de seq. com. præc.
- A 7. F. 3. Petri Cælest. C. P. *dx.* fuit 19. *Maj.* & hym. mut. L. 1 N. f. Gl. Vesp. a Cap. de seq. hym. pr. com. præc. \* *No- vil. Julii h. 3 m. 11 p. med. noct.*
- R 8 F. 4 Venantii M. *dx.* fuit loc. pr. 21. *Maj.* ex 18 huj. hym. pr. L. 1. N. f. Gl. Vesp. a Cap. de seq. com. præc. & SS. MM. Primi.
- A 9. F. 5. Philippi Nerei C. *dx.* fuit 26. *Maj.* L. N. f. 9 L. & com. SS. MM. in L. & M. Gl. in Vesp. com. seq.
- A 10 F. 6 Margarithæ Reg. Scot. Vid. *sdx.* L. 1 N. f. *Suff.* in M. Gl. 2 or. a cunct. 3 *ad lib.* Vesp. de seq. com. præc.
- R 11 Sab. Barnabæ Ap. *dx.* *Maj.* Off. ut *ibi Gl. Cr. Præf. Ap.* in Vesp. com. seq. & Dom. *Præval.* ac SS. MM. Basilid. \* FP.
- A 12 DOM. 4 p. Pent. Joan. a Facund. *dx.* L. 1 N. Dom. 9 L. & com. Dom. ac SS. MM. in L. & M. Gl. Cr. Præf. Ttt. ult. E. D. Vesp. a Cap. de seq. com. præc. & Dom.
- A 13 F. 2 Antonii de Pad. C. *dx.* L. 1 N. f. Gl. ob *Dicm natalitium Paſtoris noſtri uigilantiſſimi ſpeciale memento habendum* Vesp. a Cap. de seq. o Doct. com. præc.
- A 14. F. 3. Basilii E. C. *dx.* L. 1. N. f. Gl. Cr. Vesp. a Cap. de seq. com. præc. & SS. MM. Viti \* *Cresc. Jul. h. 9 m. 57 uesp.*
- R 15 F. 4 Æschili E. M. P. R. S. *dx.* loc. pr. ex 12 huj. L. 1. N. f. 9. L. & com. SS



- SS. MM. in L. & M. Gl. *sine Cr.* Vesp.  
 a Cap. de seq. com. præc.
- A 16. F. 5. Bennonis E. C. P. R. P. *dx.* L.  
 1 N. f. Gl. *sine Cr.* In Vesp. com. seq.
- R 17 F. 6 Nerei & Achillei MM. *sdx.* *fuit*  
 12 *Maj.* L. 1. N. f. *Suff.* in M. *Sapi-*  
*ent. Gl. 2. or. a Cunct.* 3. *ad lib.* Vesp.  
 a Cap. de seq. com. præc. & SS. MM.  
 Marci &c. *Suff.*
- A 18. Sab. Ubaldi E. C. *sdx fuit loc. pr.*  
 17 *Maj.* *ex 16 huj.* L. 1 N. Sab. 9 L. &  
 com SS. MM. *Suff.* in M. *Gl. 2 or. MM.*  
 5 a *cunct.* Vesp. de seq. com. Dom. *mon-*  
*tes Gelboe* & præc. ac SS. MM. Gervasii
- A 19 DOM. 5 p. *Pent.* Julianæ de Falcon.  
 V. *dx hym. pr.* 9 L. & com Dom. ac SS.  
 MM. in L. & M. *Gl. Cr. Præf. Tit. ult.*  
*Ev. Dom.* in Vesp. com. Dom. & seq. ac  
 S. Silverii M.
- R 20 F. 2 Bonifacii M. P. R. P. *sdx. loc. pr.*  
*ex heri* L. 1 N. f. 9 L. & com S. M. *Suff.*  
 in M. *Gl. 2 or. M. 3 a Cunct.* Vesp. de  
 seq. com. præc.
- A 21. F. 3. Aloisii C. *dx.* L. 1. N. f. Gl. in  
 Vesp. com. seq. & S. Paulin Ep.
- A 22 F. 4 Bernardini C. *sdx. fuit* 20 *Maij*  
 L. 1. N. f. *Suff. Gl. 2. or. Paulin* 5. a  
*Cunct.* Vesp. a Cap. de seq. com. præc.  
*Suff.* \* *Plenil. Jul. h. 3 m. 42 p. merid.*
- A 23 F. 5. *Vig.* Mariæ Magdal. de Pazzis  
*sdx. fuit* 27 *Maij.* L. 1 N. f. 9 L. & com.  
*Vig. Suff.* in M. *Gl. 2 or. Vig. 3 a Cunct.*  
*ult. Ev. Vig.* Vesp. de seq. *tnt.*
- A 24 F. 6 Nativit. S. Joan. Bapt. *dx. t cl.*  
*cum Oct. oia pr.* in M. *Gl. in Colleg.*



JUNIUS

oes die Cr. p. Oct. Præf. Comm. Vesp.  
de fest. \* FP.

A 25 Sab. de 2 die Oct. S. Joan. sdx. Off.  
ut heri & pr. loc. L. 1. N. Sab. in M.  
Gl. 2 Or. B. 3 Eccl. in Colleg. Cr. Vesp. de  
seq. com. Dom. obsecro. & Oct. \* Cras denunc.  
f. 3 jej. fest. celebr. f. 4.

R 26 DOM. 6 p. Pent. Joan. & Paul. MM.  
dx. L. 1 N. Frat. 9 L. & com. Dom. ac  
Oct. in L. & M. Gl. Cr. Præf. Ttt. ult.  
Ev. Dom. in Vesp. com. Dom. & Oct.

A 27 F. 2 de Oct. S. Joan. sdx. oia ut 25  
huj. & pr. loc. Vesp. a Cap. de seq. com.  
Oct.

A 28 F. 3 Vig. cum jcy. Leonis P. C. sdx.  
L. 1 N. f. 9 Lect. Vig. com. Oct. & Vig.  
in L. & M. Gl. \* in Colleg. Cr. ult. Evl  
Vig. Vesp. de seq. com. OO. Apost. An-  
tiph. Tradent. & annuci. ex t. vesp. de  
com. Ap. or. ex fest. divis. Ap. P. R. P.  
15 Julii.

R 29. † F. 4 PETRI & PAULI APOST.  
dx. t. cl. cum Oct. celebre Off. pr. com.  
OO. Apost. Ant. Vos qui & in oem terram  
orat ut heri Gl. 2 or. ex 15 Julii int. P.  
R. P. Cr. in Secret. or. loc. div. die Comm.  
Præf. Ap. Vesp. de fest. \* Decresc. Jul.  
h. 11 m. 56 ante merid.

R 30 F. 5 Comm. S. Pauli Ap. dx. oia pr.  
com. S. Petri & Oct. S. Joan. Gl. Cr.  
Præf. Ap. Vesp. a Cap. de seq. com. Oct.  
SS. Ap. Petrus & constit. \* FP.



*JULIUS Dierum XXXI.*

**A 1** F. 6 Oct. S. Joan. Bapt. *dx.* L. 1 N. f. com. SS. Ap. in L. & M. *Gl. Cr. Præf. Ap. Vesp. de seq. com. præc & Oct. Ap. ac SS. MM. Processi.*

**A 2** Sab. Visitatio B. *dx. Maj. non celebre Off. pr. 9 L. SS. MM. com. Oct. & MM. in L. & M. Gl. Cr. Præf. B. Visit. in Vesp. com. Dom. unxerunt & Oct. SS. Ap. \* FP.*

**R 3** DOM 7. p. Pent. de ea *sdx.* Off. ut ibi & Dom. 3. p. Pent. com. SS. Ap. in L. & M. *Gl. Cr. Præf. Ap. ad pr. Confit. cum Symb. sine præc. & Suff. Vesp. de seq. com. Dom. & Oct.*

**A 4** B. 2. Josephi Calasanc. C. *dx. Off. ut 27 Aug. L. 1 N. f. com. Oct. in L. & M. Gl. Cr. Præf. Ap. in Vesp. com. Oct.*

**R 5** F. 3. de Oct. SS. Ap. *sdx.* L. 1. N. f. *rlq. ex 7. die Oct. Gl. 2. or. Concede 3. Eccl. Præf. Ap. Vesp. de seq. dplc. ut in 1. vesp. or. pr.*

**R 6** F. 4. Octav. SS. Ap. *dx.* L. 1. N. f. *Gl. Cr. Præf. Ap. Vesp. de Oct. \* Novil. Aug. h. 1 m. 53 p. merid.*

**A 7** F. 5 De SSMMO SSTO. *sdx.* Off. ut in fest. Corp. L. 1 N. f. 2 & 3 Noct. ex f. 3 post Dom. inf. Oct. Corp. *Suff. Miss. Vot. Cibavit Gl. sine Cr. 2. or. a Cunct. 3 ad lib. Præf. Nat. Vesp. a Cap de seq. com. præc. Suff.*

**A 8** F. 6 Elisabeth. Reg. Portug. Vid. *sdx.* Off. pr. *Suff. in M. Gl. 2 or. a Cunct. 3 ad lib. Vesp. de seq. com. præc.*

**R 9** Sab. Patron. Reg. Svec. *dx. 8. Lect. divid.*



17. For. 5. Mariae Magdal. de Saxis de fuit  
27. Maji L. 1. N. J. reliqua ut notat 27. Maji Suffr.  
in M. J. 2. or. à sanctis 2. ad lib. Pref. Com:  
de p. a Cap. de Regi. Com. p. suffr.

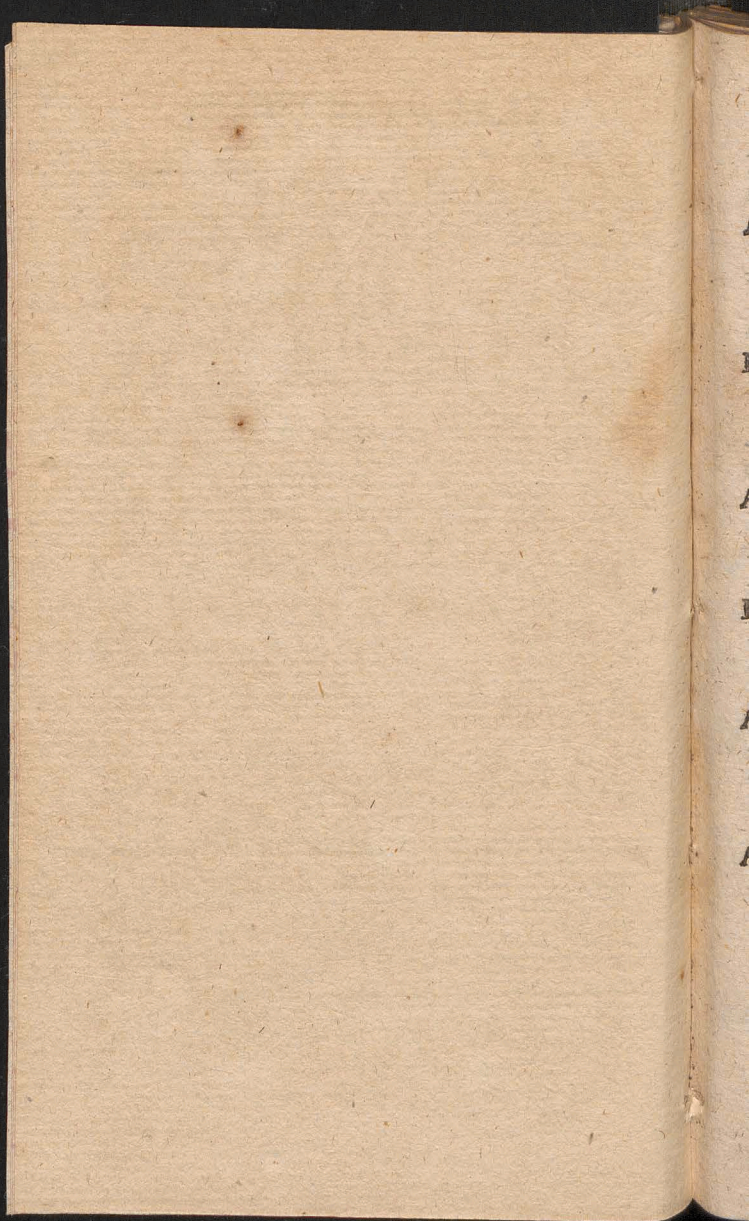



## JULIUS

divid. M pr. *Ga sine Cr. Vesp. de seq. com. Dom. tnt. exaud.*

**A** 10 DOM: 8. p. *Pent. B. Joan. de Dukla C. P. R. P. dx. 1. cl. cum Oct. L. 1. N. Beat. 3. N. nolite 9. L. & com. Dom. in L. & M. Gl. Cr. Præf. Ttt. ult. E. Dom. in Vesp. com. Dom. & seq. tnt.*

**R** 11 F. 2 Septem Frat: MM. *sdx. fuit heri L. 1 N. f. 9 L. S Pii com. Oct. & S. M. in L. & M. Gl. Cr. Præf. com. Vesp. de seq. com. præc. & Oct. ac SS. MM. Naboris.*

**A** 12 F. 3 Joan. Qualb. Ab. *dx. L. 1 N. l. com. Oct. & SS. MM. in L. & M. Gl. Cr. Vesp. a Cap. de seq. com. præc. & Oct.*

**R** 13 F. 4. Margarithæ V. M. P. R. P. *dx. L. 1 N. f. com. Oct. in L. & M. Gl. Cr. Vesp. a Cap. de seq. com. præc. & Oct. \* FP.*

**A** 14 F. 5. Bonaventuræ E. C. D. *dx. L. 1 N. Sapient. com. Oct. in L. & M. Gl. Cr. Vesp. de seq. com. præc. & Oct. ac S. David. P. R. S. \* Cresc. Aug. h. 2 m. 59 p. merid.*

**A** 15. F. 6. Division. Apost. *dx. Majus int. P. R. P. Off. de Comm. Ap. & pr. loc. 9. L. S. David. com. Oct. & S. Dav. in L. & M. Gl. 4 orat aōditur, quæ hab: p. Vot: SS. Ttt. Cr: Præf: Ap: in Colleg: Vot: Solemn: Processio. Te Deum ratna Victoriæ de Crucig: Vesp. de seq. com. præc. & Oct. ac SS. MM. Andreæ P. R. P. \* FP.*



JULIUS

- A 16 Sab. de monte Carmelo *dx. Maj. Off.*  
*pr. 9. L. SS MM. com. Oct. & MM. in*  
*L. & M. Gl. Cr. Præf. B. Comm. in Vesp.*  
*com. seq. ut in 1 vesp. & Dom. tolleret.*
- A 17 DOM: 9 *p. Pent. Octav. B. Joan. dx*  
*L. 1. N. Dom. 2. N. ex Oct. S. Stanisl.*  
*Kost. 3 N. Nolite 9 L. & com. Dom. in*  
*L. & M. Gl. Cr. Præff. Ttt. ult. Ev. Dom.*  
*Vesp: a Cap: de seq: com: præc. & Dom:*  
*ac SS. Symphorofæ.*
- A 18 F. 2 Simonis de Lipn: P. R. P. C. *dx.*  
*L. 1 N. f. 2 N. pr. 3 de com 2do loc. 9*  
*L. SS. MM. in L & M. Gl. Vesp. a Cap.*  
*de seq. com. præc.*
- A 19 F. 3 Vincentii a Paul. *dx. L. 1 N. f.*  
*3 N. designavit in M. Gl. Ev. ex 5t huj.*  
*Vesp. a Cap. de seq. com. præc.*
- A 20. F. 4. Ceslai C. P. R. P. *dx: L. 1 N.*  
*f. 3 Noct. ut heri & M. in Vesp. com. seq.*  
*& S. Praxed.*
- R 21 F. 5 Anacleti P. M. *sdx. loc pr. ex*  
*13 huj. 9. L. & com. S. Prax. Suff. Gl.*  
*2. or. V. 3. a cunct. Vesp. de seq. com.*  
*præc.*
- A 22 F. 6 Mariæ Magd. *dx. Off. ut ibi Gl.*  
*Cr. Vesp. a Cap. de seq. com. præc: &*  
*S. Liborii \* Plenil. Aug. h. o. m. 49 p.*  
*med. noct. \* FP.*
- R 23 Sab. Apollinaris M. *dx. L. 1. N Sab:*  
*9. L. & com. Vig. ac S. Liborii in L. &*  
*M. Gl. ult. Ev. Vig. Vesp. de seq. com.*  
*Dom. tnt. fecit.*
- A 24 DOM: 10. *p. Pent. B. Cunegund. V.*  
*P. R. P. dx t cl. cum Oct. juxt. Decre-*  
*tum. S. R. C. ao. 1743. L. 1. N. de Virg.*  
*9 L*



19. Fer. 2. Vincentii à Salus c. dx. 1. Cl. cu<sup>o</sup> Oct.  
off. p. et M. Gl. Cr. Pref. Con: In vesp. Con: seq.
20. Fer. 4. ut in Ord. - Con: Oct. in toto off. & M. Gl. Cr.
21. Fer. 5. ut in Ord. - Con: Oct. in toto off.
22. Sab. ut in Ord. - - Con: Oct. in l. et M. Gl. Cr.  
ult. Evang: Vig: Vesp. de seq. Con: Dom: Int.
23. Dom. s. o. p̄ Pentec: ut in Ord.

25. Fer. 2. ut in ord: In Vesp. Con: Sequi: et int. Vesp.

26. Oct: S. Vincentii à Paulo de L. S. N. de  
Cor: reliqua pr: Com: Oct. In M. Pl. Cr. Vesp. de  
seq: Com: prae: Oct: et S. Pantaleonis M.

27. Fer 4. Anna de jg. l. pr. ex heri q. l. S. Sam  
Lab. Com: Oct. et S. Pant: in L. et M. Pl. Cr.  
Praef: Com: In Vesp. Con: Sequi: et Oct.

29. Fer 6. Ut in ord: In Vesp. Con: seq. Oct.  
et SS. MM. Abdon.

30. Henrici Imp. C. dx. l. pr. ex 25. hujus d. l. 1-1  
Lab. q. L. S. MM. in L. et Mi: Pl. G. Praef  
Com: suffr. et prae: ad 1<sup>m</sup> n̄ dicunt Ver: des  
Com. Dom: et prae:



JULIUS

9. L. & com. Dom. in L. & M. *Gl. Cr. Præf. Ttt. ult. Ev. Dom.* in Vesp: com. seq: *tnt:*
- R 25 F. 2 Jacobi Ap. *dx. 2 cl. non celeb:* com. S. Christoph: in L. & Mis. *priv. tnt. Gl. Cr. Præf. Ap.* in Vesp. com. seq. \* FP.
- A 26 F. 3 Annæ *dx. Maj.* com: Oct: in L & M. *Gl. Cr.* in Vesp. com. seq. & Oct. ac S. Pantaleon. M. \* FP.
- A 27 F. 4 Henrici C. *sdx. loc. pr. ex 15. huj.* L. 1 N. f. 9 L. S. Pantal. com. Oct. & S. M. in L. & M. *Gl. Cr.* Vesp. de seq. com. præc. & Oct.
- R 28 F. 5 Botvidi M. P. R. S. *dx. L. 1. N. f.* com. Oct. in L. & M. *Gl. Cr.* Vesp. a Cap. de seq: com: præc: & Oct: ac SS. MM. Felicis. \* *Decres. Aug. h. 4 m. 44 vesp.*
- R 29 F. 6 Olavi M. P. R. S. *dx. L. 1. N. f.* com: Oct: & SS. MM. in L. & M. *Gl. Cr.* Vesp: a Cap: de seq: com. præc: & Oct: ac SS. MM. Abdon:
- A 30 Sab: Camilli de Lell. *dx. loc. pr. ex 18 huj.* L. 1 N. Sab: 9 L. SS. MM. com. Oct: & MM. in L. & M. *Gl. Cr.* Vesp. a Cap. de seq. com: præc. ac Dom. *Su-pentia.*
- A 31 DOM: 11 p. *Pent. 1 Aug.* Octav. B. Cuneg. V. *dx. L. 1. N. 1. Aug. Incip. 9* L. & com. Dom. in L. & M. *Gl. Cr. Præf. Ttt. ult. Ev. D.* Vesp. de seq. com. S. Paul. præc. & Dom: ac SS. MM. *Ma-chab. per totum Aug. Jud. Spirit. Sileat.*

AUGU.



*AUGUSTUS Dierum XXXI.*

- A 1** F. 2. Petri ad Vincul. *dx. Maj. Off.*  
ut ibi 9. L. SS. MM. com. S. Paul. &  
MM. in L. & M. *Gl. Cr. Præf. Ap.* in  
Vesp. com: S. Paul. seq. & S. Steph. M.  
ac S. Cathar. Vastan. P. R. S.
- R 2** F. 3. Helenæ V. M. P. R. S. *dx. loc. pr.*  
ex 30 Julii L. 1. N. mul. 9. L. & com.  
S. Steph. ac S. Cath. in L. & M. *Gl.*  
Sine Cr. in Vesp. com. seq.
- R 3** F. 4. Invent. S. Steph. M. *sdx. Suff.*  
*Gl. 2 or. a Cunct. 3 ad lib. Vesp. de seq.*  
com. præc.
- A 4** F. 5. Dominici C. *dx. L. 1 N. f. Gl.*  
Vesp. de seq. com: præc.
- A 5** F. 6. Dedicat. ad Nives B. *dx. Maj.*  
*Gl. Cr. Præf. B. fest. Vesp. de seq. com.*  
præc. & SS. MM. Xysti \* *Novil. 7bris*  
*h. 2 m. 56 p. med. noct.*
- A 6** Sab. Transfigur. Dni. *dx. Maj. 9 L &*  
com. SS. MM. *Gl. Cr. Præf. Nat. in Vesp.*  
com. seq. Ant. pr. & Dom Ego ac S.  
Donati M. *fut. Sab. vig. cum jej.*
- A 7** DOM. 12 p. Pent. \* *Aug. Cajetani dx.*  
L. 1. N. Dom. 9 L. & com. Dom. ac S.  
M. in L. & M. *Gl. Cr. P. Ttt. ult. E.*  
Dom. in Vesp. com. Dom. & seq.
- R 8** F. 2. Cyriaci SS. MM. *sdx. Suff. Gl.*  
*2 or. a Cunct. 3 ad lib. Vesp. a Cap. do*  
seq. com. præc. & S. Romani M. *Suff.*
- R 9** F. 3. Vig. sine jej. Nazarii SS. MM.  
*sdx. loc. pr. ex 28 Julii. L. 1 N. f. 9 L.*  
& com. Vig. ac S. M. *Suff. Gl. 2 or. Vig.*  
*3 M. ult. E. Vig. Vesp. de sep. tnt.*



f  
&  
n  
t.  
r.  
n.  
t.  
f.  
q.  
l.  
f.  
n.  
is  
&  
p.  
s.  
x.  
s.  
l.  
l.  
to  
t.  
l.  
g.

12. Ut in ord: - - Vesp. à Cap. de seq Com: pma.  
ite Oct. ac S. Mm. Hippoliti.

13. Sab. Vig: au jeji Camilli de Lellis C. dx. 1. pr.  
ex 10. Julii. q. L Vig. Com: Oct. & Vig: au S. Mm.  
in L. & M. Gl. ult. Evan. Vig: Vesp. à Cap. de seq  
Com. Dom. Oct. & S. Eusebii

14. Dom: Hieronimi Emilianii C. de. 1. pr. ex  
20. Jul: L. 1. R. et Dom. 2. Aug: q. 1. Dom.  
Com: Dom. Oct. & S. Eusebii, in L. & M. Gl. Cr:  
Præf. Trinitatis, ult: Evan: Dom: Vesp. de seq. tntu



# AUGUSTUS

- R 10 F. 4** Laurentii M. *dx: a cl: cum Oct:*  
*Off: ut ibi Gl: in Eccl: pr: dic: Cr: in*  
*Vesp: com: seq: & SS. MM. Tiburtii.*
- A 11 F. 5** Marthæ V. *sdx: loc: pr: ex 29*  
*Julii L. 1 N. f 9 L. SS. MM. com. Oct:*  
*& MM. in L. & M. Gl: Vesp: de seq:*  
*com: præc: & Oct:*
- A 12 F. 6** Claræ V. *dx: L. 1 N. f. com: S.*  
*Laurent: in L. & M. Gl: Vesp: a Cap:*  
*de seq: com: præc: & Oct: & SS. MM.*  
*Hyppoliti.*
- A 13 Sab: Vig: cum jej: Hieronym: Emil:**  
*C. dx- loc: pr. ex ex 20 Julii 9 L. Vig:*  
*com: Oct: & Vig: ac SS. MM. in L. &*  
*M. Gl: ult: Ev: Vig: in Vesp: com: Dom:*  
*omnis Sap: Oct: & S. Eusebii \* Cresc:*  
*zbris h. 6 m. 46 mane. Craspublic: fest:*  
*celebr: f. 2.*
- R 14 DO 13 p. Pent: 3 Aug: de ea sdx: Off:**  
*ut ibi L. 1 G 2 N. de Dom: 3 Aug: 3 Noct:*  
*de Dom: 13 p. Pent: com: S. Laur: & S.*  
*Eusebii C. in L. & M. Gl: Cr: Prim: Si-*  
*ne prec: Vesp: de seq: ant.*
- A 15. † F. 2. ASSUMPTIO B. dx: 1. cl:**  
*cum Oct: celeb: Bened: Herb: in M. Gl:*  
*Cr: Præf: B. Afs: in Vesp: com: seq:*
- A 16. F. 3. Rochi C. dx: L. 1 N. f. com:**  
*Afc: & Laur: in L & M Gl: Cr: Præf:*  
*B. Vesp: a Cap: de seq: com: præc: &*  
*Afsumpt: B.*
- R 17 F. 4 Octav: S. Laurent: M. dx: L. 1**  
*N. f. com: Afs: in L. & M. pr: Gl: Cr:*  
*Præf: B. Vesp: a Cap: de seq: com: præc:*  
*& Afsum: ac S. Agapiti M.*



AUGUSTUS

- R 18 F. 5 Christinae V. M. *dx: fuit 24 Julii*  
 L. 1 N. f. 2 N. *de Comm: Virg: 3 Thesau*  
 9 L. M. com: Oct: & S. M. *Gl: Cr: Praef: B.*  
 Vesp: a Cap: de seq: com: praec: & Oct:
- A 19 F. 6 Ignatii C. *dx: fuit 31 Julii L*  
 1 N. f. com: Assumpt: B. in L. & M.  
*Gl: Cr: Praef: B. Vesp: a Cap: de seq:*  
 com: praec: & Assum: B
- A 20 Sab: Bernardi Ab: *dx: L 1 N Sab:*  
 com: Ass: *Gl: Cr: Praef: B. Vesp: de seq:*  
 com: Dom: *tnt: Sapient: \* Plenil: 7bris*  
*h. 9 m. 12 mane.*
- A 21 DOM: 14 p. *tent: 4 Aug: HYACINTHI*  
 C. P. R. P. *dx: 1 cl: cum Oct: L 1 N Be-*  
 at: 9 L & com: Dom: in L & M. *Gl: Cr*  
*Praef: B. ult: Ev: Dom: in Vesp: com:*  
*seq: ut in 1 vesp: & Dom: tnt:*
- A 22 F. 2 Octav: Assumpt: B. *dx: 9 L SS.*  
 MM. com: S. Hyac: & SS. MM. in L &  
 M. *Gl: Cr: Praef: B. in Vesp: com: seq:*  
 & Oct: S. Hyac:
- A 23 E. 3 Vig: sine jej: Philippi Benit: C.  
*dx: L 1 N ex Dom: praec: 9 L Vig: com:*  
 S. Hyac: *Simil: ex 1. vesp: ac Vig: ant:*  
 v f. 3. or: pr: in L & M *Gl: Cr: ult:*  
*Ev: Vig: Vesp: de seq: com: praec: tnt:*
- R 24 F. 4 Bartholomæi Ap: *dx: 2. cl: Gl:*  
*Cr: Praef: Ap: in Vesp: com: seq: tnt:*
- A 25 F. 5 Ludovici Reg: C. *sdx: com: Oct:*  
*ex 1 vesp: Gl: 3 or: Concede Cr: Vesp:*  
*de seq: com: praec: & Oct: a S. Zephy-*  
*rini M.*
- A 26 F. 6 Joan: Franc: Frem: Vid: *dx: fu-*  
*it 21 huj: L 1 N f. 9 L S. M com: Oct:*  
 & M. *Gl: Cr: Vesp: a Cap: de seq: com:*  
 praec:



## AUGUSTUS

præc. & Oct: \* *Decresc: 7bris h. 11 m.*  
*39 ante med: noct:*

A 27. Sab: Transl: S. Casimiri C. *dx: int:*  
*P. R. P. L. 1 N. f. 2 Noct: int: P. R. P.*  
*3 N. Sint com: Oct: in L. & M, Gl: Cr:*  
*Vesp: de seq: com: Oct: S. Hyac: ut in*  
*1 vesp: & Dom: Observa.*

A 28. DOM: 15. p. Pent. 5. Aug. *Dedicat*  
*Eccl. Cathed. Posnan. dx. 1 cl. Sine Oct.*  
*9. L. Dom. com. Oct. Hyac. & Dom in*  
*L. & M. Gl. Cr. Parenth. omitt. Præf.*  
*Ttt. ult. Ev. Dom. In Vesp. com. seq. Oct.*  
*S. Hyac & Dom. tnt.*

### PRO MEMORIA

*Ab hac die vide in fine Directorii*  
**PRO INSIGNI ECCLESIA COLLEGIATA  
 VARSAV. SANCTI JOANNIS  
 BAPTISTE**

R 29. F. 2. Decollat S. Joan. Bapt. *dx. 9*  
*L. & com. S. Sabingæ in L. & M. Gl.*  
*Vesp. a Cap. de seq. com. præc. & SS.*  
*MM. Felic.*

A 30 F. 3 Rosæ Lim. V. *dx. 9 L. & com.*  
*SS. MM. in L. & M. Gl. Vesp. a Cap. de*  
*seq. com. præc.*

A 31 F. 4 Raymundi C. *dx. L. 1 N. Beat.*  
*Gl. Vesp: a Cap: de seq: & Hym. mut.*  
*Ant. O Doct. com: præc: Item S. Ægidii*  
*Ab. Ant. ex Laud. & ex 3 Noct. Lex Dei*  
*ac SS. 12 MM.*



SEPTEMBER *Dierum XXX.*

A 1 F. 5 Augustini E. C. E. D. *dx.* fuit 28  
Aug. 9 L. & com. S. Ægid. & SS. MM.  
in L. & M. *Gl. Cr.* in Vesp. com. seq.

A 2. F. 6. Stephani Reg. C. *sdx.* v *Hym.*  
mut. *Suff.* in M. *Gl.* 2 or. a cunct. 3 ad  
lib. Vesp. a Cap. de seq. v *Hym.* mut.  
com. præc. *Suff.*

A 3 Sab. Alexii C. *sdx.* fuit 17 Julii *Suff.*  
in M. ut heri Vesp. de seq. com. Dom.  
int. audisset. \* *Novil.* 8bris h. 6 m. 16  
vesp. \* *Cras denunc.* jejun. *Consuet.* f. 4.  
fest. *Nat.* f. 5.

A 4. DOM: 16. p. Pent. 1. 7bris Joachimi.  
C. Protect. Regni Pol. *dx.* 1 cl. cum *Oit.*  
in nov. *Brev. Off.* quinyue dierum pr. in  
antiq. 20 *Martij.* in alias p. fest. assum.  
B. L. 1 N. Beat. 9 L. & com. Dom. ad L. Ant.  
ex 1 *Vesp.* pr. *Mis.* pr. *Gl. Cr.* *Præf. Ttt.*  
ult. *Ev. Dom.* In Vesp. com. Dom. &  
seq.

A 5. F. 2. Laurentii Justin. E. C. *sdx.* de  
præcept. com. S. Joach. in L. & M. *Gl.*  
*Cr.* Vesp. a Cap. de seq. com. præc.

A 6 F. 3 de Oct. S. Joach. *sdx.* L. 1 N. f.  
2 Noct. pr. ex *Off.* vel ex 3 die *Inf. Oit.*  
S. Stan. Kost. 3 N. ex fest. *Mis.* fest. *Gl.*  
2 or. *Concede* 3 *Eccl. Cr.* Vesp. de Oct.  
\* *Cras in Colleg. Vot.* ob. *Electionem S.*  
*R. MTTIS.*

A 7 F. 4 jej. *Cons.* de Oct. S. Joach. *sdx.* L.  
1 N. f. Lect. 2 N. ex com. *Conf.* non *Pont.* imo  
loc. *Beati riq.* ut heri Vesp. de seq. int.  
*Hym. Jesu.*



Ar: bellandi si non precluditur deim, cu  
cum necessariu est fuerit, non habet. Capis de  
ita et ars bene morandi. =

13. ut in ord. - Vesp. de Seg: Intra.

14. F. A. Exaltat<sup>o</sup> Sa<sup>o</sup> Crucis dx. 2. cl. off.  
p. in M. Pl. C. prof. de t. in Vesp. Con. Oct.  
Nativit: ut in Trinis Vesp. Festi S. N. eadem.



S E P E M T B E R

- A 8 † F 5 NATIVIT: B. V. M. dx. 2 cl.  
cum Oct. 9 L. & com. S. Adriani (*de S.  
Joach. nil.*) in *priv. Mis. tnt. com. S. M.*  
Gl. Cr. Præf. B. Nat. p. Oct. in Vesp.  
com. S. Joach. & S. Gorgonii M.
- A 9 F. 6 De Oct. S. Joach. sdx. L. 1 N.  
f. 2. Noct. *ex Off. vel ex 7. die inf. oct.*  
S. Stanisl. Kost. 9. L. S. Gorgon. com.  
Nat. B. & S. M. in L. & M. Gl. Cr. Præf.  
B. Vesp. de seq. com. S. Joach. & Nat. B.
- A 10 Sab. Nicolai de Tolent C. dx. com.  
S. Joach. & Nat. B. Gl. Cr. Præf. B. Vesp.  
a Cap. de Oct. *ut in 1. vesp.* com: præc:  
& Dom. *in omnibus* Itm. Nat. & SS. MM.  
Prothi.
- A 11 DOM: 17 p. Pent. 2. 7bris Octav. S.  
Joachim. C. dx. L. 1 N. *de Dom. 2 7br.*  
2. N. pr. *u ex 8. die S. Stanisl. Kost. 3.*  
N. ex. fest. 9 L. & com. Dom. Item Nat.  
B. & SS. MM. in L. & M. Gl. Cr. Præf.  
B. ult. Ev. D. Vesp. de seq. com. S. Jo-  
ach. ac Dom. tnt. \* *Cresc. 8bris h. 9 m.*  
14 vesp.
- A 12 F. 2 Fest. Nominis B. V. M. dx. Maj.  
*fuit heri oia pr. & 5 Aug. non fit com.*  
Nat. B. Gl. Cr. Præf. B. in nomn. Vesp.  
de fest. tnt.
- A 13 F. 3 de 6 die inf. Oct. Nat. B. sdx.  
*ut ibi Gl. 2 or. de Spir. S. 3 Eccl. Cr.*  
Vesp. de seq. com. Nat. B.
- R 14 F. 4 Exaltatio S. Crucis dx. Maj. Off.  
*ut ibi* com. Nat. B. Gl. Cr. Præf. † in-  
Vesp. com. Oct. Nat. B. *ut in 1. vesp.*  
& S. Nicomed. M. \* *Cras Examen Or-*  
*dinandorum* \* FP.



S E P T E M B E R

- A** 15 F. 5 Oct. Nat. B. *dx. Off. ut ibi* 9 L. & com. S. M. in L. & M. *Gl. Cr. Præf. B. In Vesp. com. seq. & SS. MM. Euphem*
- R** 16 F. 6 Cornelii MM. *sdx. L. 1 N. f. 9 L. & com. SS. MM. Suff. in M. Gl. 2 or. MM. 3 a cunct. Vesp. de seq. com. præc.*
- A** 17 Sab. Impres. Stigmat. S. Franc. C. *dx. L. 1 N. Sab. Gl. Vesp. a Cap. de seq. com. præc. & Dom. ne reminis \* Cras publicant. IV. Tempora.*
- A** 18 DOM: 18 p. Pent. 3 *bris* Josephi a Cupert. C. *dx. L. 1 N. Dom. 9 L. & com. Dom. in L. & M. Gl. Cr. Præf. Ttt. ult. E. D. Vesp. a Cap. de seq. com. præc. & Dom. \* Plenil. bris h. 5 m 30 vesp*
- R** 19 F. 2 Januarii MM. *dx. L. 1 N. f. Gl. Vesp. a Cap. seq. com. præc.*
- R** 20 F. 3 *Vig. sine jej.* Eustachii MM. *dx. L. 1 N. f. 9 L. & com. Vig. in L. & M. Gl. ult. E. Vig. Vesp. de seq. com. præc.*
- R** 21. F. 4. IV TEMP. Mathæi Ap. *dx. 2 cl. Off. ut ibi* 9 L. & com. f. 4. *Ant. G or. pr. v ex Psalt. in M. Gl. com. f. 4. Præf. Ap. ult. E. f. In Vesp. com. seq. & SS. MM. Mauriti \* FP.*
- A** 22 F. 5 Thomæ de Villa Nov. E. C. *sdx. loc. pr. ex 18 huj. L. 1 N. f. 9 L. & com. SS. MM. Suff. in M. Gl. 2. or. MM. 3 a cunct. Vesp. a Cap. de seq. com. præc. & S. Theclæ V. M. Suff.*
- R** 23 F. 6 IV. TEMP. Lini P. M. *sdx. L. 1 N. a mileto* 9 L. & com. ser. *Ant. G or. pr. v ex Psalt. ac S. Theclæ Suff. Gl.*



L.  
ef.  
u-

9  
2  
m.

C.  
le  
as

a  
n.  
t.  
&

.

c.  
l.  
c.  
2  
7  
4  
x

.

.

24. Sab. ut in Ord. . . Vesp. de Seq; Com: Dom: Intra.

25. Dom: Dedicao Eccl: scilicet Crucis dx l. ca  
cu<sup>2</sup> Oct. off. ut in pri: dedici: q. l. et Com: Dom: in  
L. et M. Gl. Cr. prof. Tri: ult. Ev: Dom: in Vesp.  
Com: seqs. et Dom. Intra.

26. ut in Ord. . . Com. Oct. Dedic: Ho off.

27. ut in Ord. . . Com. Oct. sim.

28. ut in Ord. . . Com. Oct. in L. et M. Intra

29. ut in Ord. . .

30. ut in Ord. . . Vesp. a Cap. de Seq  
Com. pri: et Sua Intra.



S E P T E M B E R

2 or. fer. 3 S. Thecl. ult. Ev. fer. Vesp.  
de seq. com: præc.

*Intro.*  
*J. C.*  
*in*  
*sp.*  
A 24. Sab. IV. TEMP. fest. B. V. M. de  
merced. *dx. Maj.* 9 L. & com. fer. in L.  
& M. *Gl. Cr. Præf. B. festiu. ult. Ev. f.*  
**ORDINES SACRI** Vesp. de seq. com.  
Dom. *tnt. Adonai.*

*ff.*  
A 25 DOM: 19 p. Pent. 4 7bris B. LADISL.  
de GIELN. C. P. R. P. *dx. 1 cl. cum Oct.*  
L. 1 N. *Beat. 2. N. pr. 3. nolit. 9. L. &*  
com. Dom. in L. & M. *Gl. Cr. Præf. Ttt.*  
*ult. Ev. D. In Vesp. com. seq. & Dom.*  
*tnt. \* Decresc. 8bris h. 9 m. 56 mane.*

R 26 F. 2 Josaphat. E. M. *int. P. R. P. dx.*  
L. 1 N. *ex heri 2. Noct. Princip. 3. N.*  
*de com. 2do loc. 9 L. SS. MM. com. Oct.*  
*& SS. MM. in L. & M. Sacerdotes Gl.*  
*Cr. Vesp. a Cap. de seq. com. præc. &*  
*Oct.*

*Intro.*  
R 27 F. 3. Translat. S. Stanisl. E. M. *int.*  
*P. R. P. dx. L. 1 N. fer. com. Oct. in L.*  
*& M. Gl. Cr. Vesp. a Cap. de seq. com.*  
*præc. & Oct. \* FP.*

R 28 F. 4 Venceslai M. P. R. P. *dx. L. 1*  
*N. Frat. com. Oct. in L. & M. Gl. Cr.*  
Vesp. de seq. com. præc. *tnt. \* FP.*

*e Seq*  
A 29 F. 5 Dedicat. S. Michaelis *dx. 1 cl.*  
*Off. pr. Gl. Cr. In Vesp. com. seq. tnt.*  
*\* FP.*

A 30 F. 6 Hieronymi C. E. D. *dx. L. 1 N.*  
*Sapient. com. Oct. in L. & M. Gl. Cr.*  
In Vesp. com. Oct. & S. Remigii E. C.  
*\* FP.*



OCTOBER Dierum XXXI.

A 1. Sab. de Oct. B. Ladisl. C. sdx. I. 1.  
 N. Dom 5 7bris 2 Noct. ex 7 die S. Stan.  
 Kost. 3 N. de com. 2do loc. 9 L. & com.  
 S. Rem'g. in L. & M. Gl. 3. or. Conce-  
 de Cr. Vesp. de seq. com. Dom. ad ape-  
 riat.

A 2 DOM: 20 p. Pent. t Octob. Octav. B.  
 Ladisl. dx. 1. N. Dom. 9. L. & com.  
 Dom. in L. & M. Gl. Cr. ræf. Ttt. ult.  
 Ev. D. In Vesp. com. Dom. & seq.

R 3 F. 2 Cosmæ & Damian MM. sdx. loc.  
 pr. ex 27 7bris Suff. in M. Gl 2 or. a  
 cunil. 3 ad lib. Vesp: de seq: com. præc.  
 \* Novil. 9bris h. tt m. 6 ante merid.

A 4 F. 3 Francisci C. dx. Gl. Vesp. a Cap.  
 de seq. com. præc. & SS. MM. Placidi.  
 \* Fp.

R 5 F. 4 Reliq. Eccles. Upsal. int. P.R.S.  
 dx. Off. de com. plur. MM. 9 L. & com.  
 SS. MM. in L. & M. Gl. Vesp. a Cap.  
 de seq. com. præc.

A 6 F. 5 Brunonis C. dx. Gl. Vesp. a Cap.  
 de seq. com. præc. & S. Marci ac SS.  
 MM. Sergii.

R 7 F. 6 Translat. S. Æschili E. M. P.R.S.  
 dx. loc. ex heri 9 & com. S. Marci &  
 SS. MM. in L. & M. Gl. Vesp. a Cap.  
 de seq. com. præc.

A 8 Sab. Birgittæ Vid. dx. int. R.R.S. Gl.  
 in Vesp. com. Dom. Refulsit.

Vir: 9 DOM: 21 p. Pent. 2 Octob: de ea  
 sdx. ff. ut ibi ad mat. hym. primo ad  
 Laud. æterne Suff. ad Iniam 4 Psalm cum  
 Symb



1. Sab. Reliquias<sup>s</sup> Upsal: inter S. L. d. ix l. pr.  
ex Dom: l. post Festu<sup>s</sup> S. Mathei off: ut suo loci:  
M. habet inter Missas ex indul. Applico Dnica  
S. Ibris, Evan. Descendens Jerus. 91. Cr: Vesp  
à Cap. de Segi: Con mas: et Dom. ad Apenia

2. Dom: Oct. Dedic: S<sup>te</sup> Crucis dx. l. S. N. Dom  
9. l. et Con: Dom in L. et M. 91. Cr: Praef. Trinita  
ult. Evan. Dom. in Vesp Con. Dom. et Segi:

4. ut in ord. Vesp: de Seg. Con mas. et S. M. S. N.

5. S. Nazarii dx in festu<sup>s</sup> Dnica l. Ibris Off:  
9. l. et Con. S. M. M. in L. et M. 91. Cr: praef  
D. et in Solemnitatib in Vesp. Con Segi:

11. ut in Ord. Vesp. à Cap. de seq. con. præ. Suff.

12. Remigii C. dx. 1. pr. ex 1<sup>o</sup> hujus l. S. N. de  
Seni. 2. & 3. ut notat S. S. suff. in M. G.  
2. or. à Cunctis, 3. ad libi. Ver. de seq. con.  
præ. suff.

16. Dom: ut in Ord. - Vesp. de Seq. tnt

17. Ladislai de Guelnow C. P. R. P. dx  
1. Cl. sin Oct. 2. pr. ex dnica p. Festu S. Mat  
C. dici in Vesp. con. Seq.



OCTOBER

*Symb. prec. Dominc. Gl. Cr. Vesp. de  
seq. com. præc.*

A 10 F. 2 Gratiar. Action. int. P. R. P. *dx.*  
*Maj. Off. pr. Mis. Vot. SS. Ttt. Gl. 1.*  
*or. ut in Off. Ev. cum audierit ex Mis.*  
*de plur. MM. 2. or. pro Grat: Aitne ut*  
*p. hanc Vot. Cr. Præf. Ttt. PROCESS.*  
*Te Deum a Victoria de Turcis ad Cho-*  
*cinum An. att In Vesp. com. seq.*

• A 11 F. 3 Francisci Borgiae C. *sdx. loc. pr.*  
*ex heri y hym. mut. L. 1. N. f. Suff. in*  
*M. Gl. 2 or. a eunſt. 3 ad lib. Vesp. de*  
*seq. com. præc. \* Cresc. gbris h. to m.*  
*12 mane.*

A 12 F. 4 SSMI Rosarii *dx. Maj fuit Dom.*  
*1. 8bris in M. Gl. Cr. Præf. B. Solem.*  
*In Vesp. com. seq.*

A 13 F. 5 Eduardi R. C. *sdx. Suff. in M.*  
*ut f. 3. Vesp. 2 Cap. de seq. com. præc.*  
*Suff.*

R 14 F. 6 Callisti P. M. *sdx. Suff. ut ante*  
*Vesp. de seq. com. præc.*

A 15 Sab: Hedvigis Vid. P. R. P. *dx. Maj.*  
*L. 1 N. mul. in M. Gl. fine Cr. in Vesp.*  
*com. seq. & Dom. Lugebat. \* FP.*

A 15 DOM: 22 p. Pent. 3 Octob. Thereſiæ  
*V. dx. loc. pr. ex heri L. 1 N. Dom. hym.*  
*pr. ad Laud. ex Vesp. 9 L. & com. Dom.*  
*in L. & M. Gl. Cr. Præf. Ttt ult Kv.*  
*Dom. Vesp. de seq. com. præc. & Dom.*

A 17 F. 2 Angelorum Cust. *dx. fuit 2 huj.*  
*Off. pr. Gl. Cr. Præf. com. Vesp. de seq.*  
*com. præc.*

R 18 F. 3 Lucæ Evang. *dx. 2 cl Off. ut ibi*  
*in M. Gl. Cr. Præf. Ap. in Vesp. com.*  
*seq.*



OCTOBER

- seq. \* *Plenil. qbris h. 2. m. 20. p. med,*  
*noct. \* FP.*
- A 19 F. 4 Petri de Alcant. C. *dx. L. 1 N.*  
*f. Gl. Vesp. a Cap. de seq. Ant. ad Mag.*  
*pr. com præc.*
- R 20 F. 5 Transl. S. Adalbert. E. M. *int.*  
*P. R. P. dx. L. 1. N. f. in M. Gl. sine*  
*Cr. Vesp. a Cap. de seq. com. præc. &*  
*S. Hilarion.*
- R 21 F. 6 Ursulæ SS. MM. *dx. L. 1 N. f.*  
*2 Noct. de com. Virg. 2 loc. 3. N. 10.*  
*Virg. 9 l. & com. S. Hilar. in L. & M.*  
*GL. IN COLLEG In Vesp. com. S. Ale-*  
*xii \* alibi in Vesp. com. Dionis MM.*
- A 22 Sab: *in Colleg: Alexii C. sdx: fuit*  
*17 Julii Suff. in M. Gl. 2 or. a cunct. 3*  
*ad lib. Vesp. de seq. & hym. mut. com.*  
*Dom. tnt. exaud. A IBI Sab: Dionisii MM.*  
*sd. fuit 9 huj. Suff. in M. Gl. 2 or. a*  
*cunct. 3 ad lib. Vesp. de seq. com. Dom.*
- A 23. DOM: 23. p. Pent. 4 Octob. JOAN:  
 CANTII C. P. R. P. *dx. 1 cl. cum Oct.*  
 L. 1 N. *Beat. 9. L. & com. Dom. in L.*  
 & M. *Gl. Cr. Præf. Ttt. ult. Ev. Dom.*  
 In Vesp. com. seq. & Dom.
- A 24 F. 2 Raphaelis Archang. *dx. Maj. Off.*  
*ut ibi in sine Brev. pr. aliq loc. 8 Bened.*  
*cujus cum Oct. in L. & M. Gl. Cr. In*  
*Vesp. com. seq. & Oct. & SS. MM. Chry-*  
*santi.*
- A 25 F. 3. Joan. a Capist. C. *dx. fuit 23*  
*huj. & hym. mut. L. 1 N. ex Dom. præc.*  
 2 & 3 N. *de com. 2do loc. 9. SS. MM*  
 co. *Oct. & MM. in L. & M. Justus Gl.*  
 Cr. *in Vesp. com. Oct. & S. Evaristi P.*  
 M.

21.

22



21. ut in Ord. Vesp. de Reg. Com. præ.

22. Angelor Cust. dx. fuit 2. hujus Off. pro  
Gl. Cr. Prof. Com. Vesp. de Reg. Intr.

30. Dom. ut in Ord: In vesp. Con. Do.  
et seq: St. 4  
31. Fer 2. Dionizii et N. Mm. dx.  
sicut in Ord. pro Colleg.

M  
n  
A  
1  
M  
ft  
d  
Vic  
C  
C  
S  
2  
o  
R  
u  
in  
A 2  
L  
2  
2  
d  
D  
\*  
G  
A 3  
O  
3  
co  
C  
\*  
fe  
A  
R 3  
on



OCTOBER

M. \* Decresc. 9bris h. o m. 29 p. med  
noct.

A 26 F. 4. de 4 die Oct. S. Cant. sdx. L.  
1 N. f. 2 & 3 Noct. ut 4 die Oct. S. Stan.  
Kost. int. P. R. P. 9 L. & com. S. Evari-  
sti in L. & M. Gl. 3 or. Concede Cr. Vesp.  
de Oct.

Viol. 27 F. 5 Vig. sine jej. de 5. die inf.  
Oct. S. Cant. sdx. L. 1 N. ex Dom. 5.  
Octob. 2 & 3<sup>tii</sup> N. ex 6. die inf. Oct. S.  
Stanisl. Kost. 9 L. & com. Vig. Mis. oca  
de Vig. etiam Convent. sine Gl. & Cr. 2  
or. Oct. 3 Concede. Vesp. de seq. int.

R 28 F. 6 Simonis & Jud. Ap. dx. 2 cl. Off.  
ut ibi sine com. Oct. Gl. Cr. Praef, Ap.  
in Vesp. com. Oct. \* FP.

A 29 Sab. de 7. die inf. Oct. S. Cant. sdx.  
L. 1 N. ex fer. 2 & 3 post Dom. 5 8bris  
duas in unam conjung. 2 & 3<sup>tii</sup> N. ex 7  
die inf. Oct. Stan. Kost. Mis. ut ante Vesp.  
de seq. ut in t vesp. com. Dom. vidi or.  
Dom. 4 p. Epiph.

\* Cras denunc Vig. f. 2. Fest. OO. SS.  
& Fid. Def.

A 30 DOM: 24 p. Pent. 4 p. Epiph. t 9bris  
Octav. S. Cant. C. dx. L. 1 N. Dom. 2 &  
3<sup>tii</sup> Noct. ex Oct. S. Stan. Kost. 9 L. &  
com. Dom. 4 p. Epiph. in L. & M. G  
Cr. Praef. Ttt. ult. E. D. 4 p. Epiph.

\* In COLLEG: In Vesp. com. Dom. &  
seq.

Alibi in Vesp. com. Dom.

R 31 F. 2 Vig. cum jej. In COLLEG: Di-  
onisi MM. sdxr fuit 9 huj. 9. L. & com.

Vig.



NOVEMBER

Vig. Suff. in M. Gl. 2 or. Vig. 3 a cunct.  
 ult. Ev. Vig. Vesp. de seq. int.  
 Viol. F. 2 ALIBI Vig: cum jes: de ea Off.  
 ut s. 2 de Psalt: Absol: exaudi Bened: 3  
 N. Lect. pr. & f. 2 prec. ad oes hor. com.  
 † Suff. Mis. pr. ut in Vig: Vesp. de seq.  
 int. \* FP.

NOVEMBER Dierum XXX.

- A** 1. F. 3. FEST: OO. SS. dx. 1. cl. cum  
 Oct. Off. ut ibi in M. Gl. Cr. Præf. Comm.  
 Vesp. de fest. p. Benedic: Dno Vesp. de-  
 funct: ritu dplci de præcept: Or. fidelium  
 Process: cum Station: privatim hod: Off.  
 def: Absolvi ptst.
- N** 2 F. 4 COMM: OO. Fidet: defunct: de  
 2da die inf: Oct: OO. SS. sdx. L. 1. N.  
 f. relq. ut in pr. in Laud: p. Bened: Dno  
 Mat. Defunct. 3 Noct. cum Laud: de præ-  
 cept. PROCESS: Stat: ut heri Mis. priv:  
 oes de Requiem Mis: Convent. in C. A.  
 Gl. Cr. 2. or. S. Spir. 3. Concede. Vesp:  
 de Oct: \* FP. \* Novil. Xbris h. 5 m. 5  
 p. med. noct.
- A** 3 F. 5 de 3. die inf. Oct. sdx. ut in pr.  
 M. pr. Vesp. de seq. com. Oct. & SS.  
 MM. Vitalis.  
 \* Cras in Colleg: Votiva Solemnis.
- A** 4 F. 6 Caroli Borom: E. C. dx. 9 L SS.  
 MM. com. Oct. & SS. MM. in L. & M.  
 Gl. 2. or. Oct. 3. MM. 4ta or. pro gra-  
 tiar. aîne. p. Vol. SS. Ttt. ob SERVA-  
 TAM SALUTEM S. R. M. in Vesp. com.  
 Oct.



# NOVEMBER

- 5 Sab: de 5. die inf. Oct. OO. SS. sdx.  
 Off. & M. ut ibi Vesp. de seq. ut in fest.  
 ad niv. 5 Aug. loc. fest. dic Patroc. com.  
 Dom. muro or. Dom. 5 p. Epiph. & Oct.  
 \* Dom. 2da qbris omitt.
- 6 DOM: 25 p. Pent. 3 qbris Patrocinium  
 B. V. M. dx. Maj Off. ut 5 Aug. L. 1 N.  
 ex 5 Aug. 2 N. ex 5ta die inf Oct. Nat.  
 B. Lect. 3. N. ex 5. Aug. 9. L. & com.  
 Dom. 5 p. Epiph. & Oct. in L & M. Gl.  
 Cr. Præf. B. Fest. ult. Ev. Dom. in Vesp.  
 com. Dom. & Oct.
7. F. 2. de 7. die inf. Oct. sdx. L. 1 N.  
 ex heri incip. Daniel. rlq. & Mis. ut an-  
 te Vesp. de seq. ut in t. vesp. com. SS.
- 4 Coronat. MM.
- 8 F. 3 Octav. OO. SS. dx. 9 L. & com.  
 SS. MM. in L. & M. Gl. Cr. Vesp. a  
 Cap. de seq. com. præc. & S. Theodori  
 M.
- 9 F. 4 Dedicat. Basilicæ Salvat. dx. Off.  
 ut ibi 9. L. & com. S. M. in L. & M.  
 Gl. Cr. (Parenth: in Secret: omitt:) in  
 Vesp. com. seq. & SS. Tryph. MM. \* FP.  
 \* Cresc. Xbris h. 9 m. t mane.
- 10 F. 5 Andreæ Avellini C. sdx. L. 1 N.  
 f. 9 L. & com. SS. MM. Suff. in M. Gl.  
 2. Or. MM. 3 a cunct. Vesp. de seq. com.  
 præc. & S. Mennæ M.
- 11 F. 6 Martini E. C. dx. 9. L. & com.  
 S. M. in L. & M. Gl. in pr. Eccl. dic.  
 Cr. Vesp. a Cap. de seq. com. præc.  
 \* FP.
- 12 Sab: Quinq; Fratr. Polon. MM. int.  
 P. R. P. dx. L. 1 N Sab: & 8 hæc est Gl.  
sine



N O V E M B E R

- sine Cr: Vesp. de seq. & hym. mut. com.*  
*Dom. int. Qui Cael. or. Dom. 6 p. Epiph.*
- A 13 DOM: 26 p. Pent. 4 gbris & 6 p. E-  
 piph. STANISLAI KOSTKA C. P. R. P.  
*dx. 1. cum Oct. L. 1. N. Just. 9. L. &*  
*com. Dom. 6. p. Epiph. in L. & M. Gl.*  
*Cr. Præf. Ttt. ult. Ev. D. huj. in Vesp.*  
*com. Dom. & seq.*
- R 14 F. 2 Martini P. M. *sdx. loc. pr. ex 12*  
*huj. L. 1. N. ex heri com. Oct. in L. &*  
*M. Gl. Cr. 5. or. Conced. Vesp. de seq.*  
*com. præc & Oct.*
- A 15 F. 3 Gertrudis V. *dx. L. 1 N. f. Incip.*  
*Joel. com. Oct. in L. & M. Gl. Cr.*  
*in Vesp. com. Oct.*
- A 16 F. 4 de 4 die Oct. S. Stan. *sdx. L.*  
*1. N. f. rlg. ut ibi Gl. 2. or. Concede 3.*  
*Eccl. Cr. Vesp. de seq. com. Oct. \* Ple-*  
*nil. Xbris h. om. 13 p. merid.*
- A 17 F. 5 Salomeæ V. *dx. L. 1 N. f. Inc.*  
*amos com. Oct. in L. & M. Dillex. Gb.*  
*Cr. Vesp. a Cap. de seq. com. præc. &*  
*Oct.*
- A 18 F. 6 Dedicat. Basilicæ SS. Petri & Paul.  
*dx. com. Oct. in L. & M. Gl. Cr. (Pa-*  
*renth. omitt.) Vesp. a Cap. de seq. com.*  
*præc. & Oct. ac S. Pontiani M. \* FP.*
- A 19. Sab. Elisabethæ Vid. *dx. Lect. tma.*  
*Incipit. Abd. ex heri 2. ex Sab. duas in*  
*una 3tia Sab. & dixerunt 9. L. S. M.*  
*com. Oct. & S. M. in L. & M. Gl. Cr.*  
*Vesp. a Cap. de seq. ut in 1. vesp. com.*  
*præc. & Dom. Super muros or. Dom. ult.*  
*24. p. Pent. \* FP.*



NOVEMBER

- A 20 DOM: 27 & ult. in Brev 24 p. Pent. 5 gbr.  
 Octav. S. Stan. dx. L. 1 N Dom. curr. 9  
 L. & com. Dom. 24 ult. p. Pent. in L.  
 & M. Gl. Cr. Præf. Ttt. ult. Ev. Dom. 24  
 Vesp. de seq. com. præc. & Dom.
- A 21 F. 2. Præsentatio B. V. M. dx. Maj.  
 Off. ut ibi Gl. Cr. Præf. B. Præsent. in  
 Vesp. com. seq. \* FP.
- R 22 F. 3. Cæciliæ V. M. dx. Off. pr. Gl.  
 in Vesp. com. seq. & S. Felicit. \* FP.
- R 23 F. 4. Clementis P. M. sdx. Off. pr. 9  
 L. & com. S. Felicit. Suff. in M. Gl. 2  
 S. M. 3 a cunct. Vesp. de seq. com. præc.  
 & S. Chrysog. M. \* Decresc. Xbr. h. 6 m  
 49 vesp. \* FP.
- A 24 F. 5. Joann. a Crucè C. dx. L. 1. N.  
 ima Lect. ex f. 2. præc. Incip. Nahum  
 2da ex f. 3 Incip. Habac. 3tia ex f. 4 In-  
 cip. Sophonias 9. L. & com. S. M. in L.  
 & M. Gl. Vesp. a Cap. de seq. com. præc.
- \* Cras in Colleg. Vot. Solem. ob anniv.  
 Coron. S. R. M.
- R 25 F. 6 Catharinæ V. M. dx. L. 1 N. ima  
 ex heri 2da & 3tia ex hod. dividendo Gl.  
 in pr. Eccl. dic. Cr. in Vesp. com. seq.  
 & S. Petri M. \* FP.
- A 26 Sab. Gregorii Thaum. E. C. sdx. lo  
 pr. ex 17. huj. L. 1. N. Incip. Malach.  
 9 L. & com. S. M. Suff. Gl. 2 or. M. 3  
 a cunct. Vesp: a Cap: de seq: com: præc:  
 \* Suff. Sanctorum Cessant. Alma.  
 \* Sero clauduntur Nuptiæ.  
 \* Cras promul. jejun. f. 4. & 6 de præ-  
 cepto



D E C E M B E R

- cepto per tot. Advent. ex Decreto Pii-VI.  
loco vigil. quæ an ea jejun.
- Viol. 27 DOM: I ADVENTUS de ea sdx.  
Off. ut ibi ad Prim. 4 Psalm. cum Symb.  
prec. Domcl. in R. br. Qui venturus es  
Mis. pr. Sine Gl. dic Cr. Præf. Ttt. Vesp.  
de seq. v. hym. mut. com. Dom.
- A 28 F. 2 Felicis de Valois C. dx. fuit 20  
huj. L. 1 N. f. com. fer. Antiph. pr. or.  
G. v. ex Dom. præc. hoc semp. observat.  
Gl. in Vesp: com: seq: & fer. ac S. Sa-  
turnini M.
- A 29 F. 3 Vig. sine jej. Didaci C. sdx. fuit  
13 huj. L. 1 N. f. com. fer. & S. Satur-  
nini (nil de Vig. in Off.) in M. Gl. 2 or.  
fer. 3 vig. 4. S. M. ult. Eo. Vig. Vesp:  
de seq: com: fer: tnt.
- R 30 F. 4 Jej. de præcept. Andreæ Ap. dx  
2 cl. com. fer. in L. & M. Gl. Cr. Præf.  
Ap. in Vesp: com: fer: \* FP.

DECEMBER Dierum XXXI.

- Viol. 1 F. 5 de ea ut not. f. 2 præc. Psalm.  
Antph. f. 5 Absol. Bened. t N. Lect. cum  
RR Ant. ad Bened. G. magnif. pr. or. Dom.  
præc. prec. ad oes. hor. Mis. ex Dom.  
præc. omifs. allel. cum suo v. Vesp. de seq.  
com. fer. \* Novil. Embolism. h. to m. t.  
vesp.
- R 2 F. 6 Jej. de præcept. Bibianæ V. M.  
sdx. L. 1 N. f. com. fer. in L. & M. Gl.  
2 or. f. 3 B. Vesp. de seq. com. præc. &  
fer.



I.

x.  
b.  
es  
p.

20  
or.  
at.  
sa-

uit  
ur-  
or.  
sp:

dx  
ef.

lm.  
am  
om.  
om.  
eq.  
t.

M.  
Gl.  
&

A

Vi

A

A

A

A

R

A

m  
n  
n  
q  
t.  
I.  
l.  
&



DECEMBER

- A 3 Sab. Francisci Xaverii C. *dx.* L. 1 N.  
 Sab. com. fer. in L. & M. *Gl.* in Vesp.  
 com. Dom.  
 \* *Cras denunc. jej. f. 4 & 6. Item. f. 5*  
*fest. celeb*
- Viol. 4 DOM: 2. *Adventus* de ea *sdx.* *Off.*  
*ut in loc. & Dom. præc. Mis. ut ibi Cr.*  
*Præf. Tit. Vesp. de seq. & hym. mut. o*  
*Doct. com. Dom. & S. Sabbæ Ab.*
- A 5 F. 2 Petri Chrysolog. E. C. E. D. *dx.*  
*loc. pr. ex heri L. 1. N. Fid. com. f. &*  
 S. Sab. in L. & M. *Gl. Cr. Vesp. a Cap.*  
*de seq. com. præc. & f.*
- A 6 F. 3 Nicolai E. C. *dx.* L. 1 N. f. com.  
 fer. in L. & M. *Gl. nisi in pr. Eccl. Cr.*  
*Vesp. a Cap. de seq. o Doct. com. præc.*  
 & fer. \* FP.
- A 7 F. 4 *Jejun. de præcept. Ambrosii E. C.*  
*dx. & hym. mut. L. 1. N. Fid. com. f. in*  
 L. & M. *Gl. Cr. Vesp. de seq. com.*  
 præc. & fer. \* FP.
- A † 8 F. 5 CONCEPT: B V. M. *dx.* 2 cl.  
*cum Oct. com. f. in L. & M. Gl. Cr.*  
*Præf. B Concept. in Vesp. com. seq. &*  
 f. \* *Cras Exam. Ordinandoram.*
- R 9 F. 6 *Jejun. de præcept. Barbaræ V. M.*  
*int. P. R. P. dx. fuit 4 huj. L. 1 N. f. com.*  
 Oct. & fer. in L. & M. *Gl. Cr. Præf. B.*  
 in Vesp. com. Oct. & f. ac S. Melchiad.  
 \* *Cresc. Embolism. h. 6 m. to mane.*
- A 10 Sab. de 3. die Oct. Concept. B. *sdx.*  
 com. f. & S. Melch. in L. & M. *Gl. Cr.*  
*Præf. B. Vesp. a Cap. de seq. com. Oct*  
 \* *Cras*



D E C E M B E R

\* *Cras promulg. IV. Temp. & jej. de præcept.*

Viol. 11 DOM: 3 *Adventus* de ea ut in pr com. Oct. in ima *Qui natus* 4 *Psalms* cum *Symb. sine prec.* in *Mis. adhibnt Dalmat. ad Kyrie puls. Organa sine Gl. 2 or. B. Cr. Præf. B.* in *Vesp. com. seq. & Oct.*

A 12 F. 2 *Damasi P. C. sdx. fuit heri* com. Oct. & f. in L. & M. *Gl. Cr. Præf. B. Vesp. de seq. com. præc. Oct. & fer.*

R 13 F. 3 *Luciæ V. M. dx. Off. pr. com. Oct. & fer. in L. & M. Gl. Cr. Præf. B. in Vesp. dom. Oct. & fer. \* FP.*

Viol. 14 F. 4 IV TEMP: *Jejun. de præcept. de 7 die Oct. Concept. B. sdx. L. 1 N. ego ex 5 Aug. 2 & 3tii N. ut in pr. 9 L. & com. fer. Mis. oes etiam Convent. de fer. sine Gl. & Cr. 2. or. Oct. 3. de Spir. S. Præf. B. Vesp. de seq. ut in t. vesp. com. fer. Ant. pr. or. Dom. præc.*

A 15 F. 5 *Octav. Concept. B. dx. L. 1 N. f. com. fer. in L. & M. Gl. Cr. Præf. B. in Vesp. com. seq. & fer.*

R 16 F. 6 IV TEMP: *jej. de præcept. Eusebii E. M. sdx. L. 1 N. a mileto 9 L. & com. fer. in M. Gl. 2. or. fer. 3. Dens ult. Ev. fer. in Vesp. com. fer. \* Plenil. Embolism. h. o m. 26. p. med. noct.*

Viol. 17 Sab. IV TEMP: *de ea Invit. hym. Dom. præc. Psalm. ex Sab. Absol. & Bened. 3 N. Lect. & Sab. Ant. ad Laud. Prophetæ f. 4 loc. Ant. 4tæ Ecce ad Canticum dic exspectetur ut post has Antiph. fer. 6 ad Bened. quomodo prec. fer. al. Mis. pr. ORDINES SACRI Vesp. de Psalt. Sab.*



• D E C E M B E R

Sab a Cap. de seq. Antiph. duplic. *O Sa-*  
*pientia* stando.

\* Cras denunc. f. 4. & 6. jej. Sab. Vig.  
Nat.

Viol. 18 DOM: 4 *Adventus* de ea sdx. Off.  
ut in loc. & Dom. præc. in M. Cr. Præf.  
Ttt. Vesp. de seq. com. Dom. *Adonai*.

A 19. F. 2. *Expectat. Partus* B. V. M. dx.  
*Maj. fuit heri oia pr. com. ser. dicit*  
*Dnus in M. Gl. Cr. Præf. B. expect.* in  
Vesp. com. ser. *O Radix*.

Viol. 20 F. 3 *Vig. sine jej.* de ea Inv. Hym.  
Dom. præc. relq. ut f. 3 ad Laud. Antiph.  
*Korate ad Bened. Consurge. prec. feri I*  
ad oes horas (nil. de Vig. in Off.) Ms.  
de Vig. 2 or. fer. 3 *Deus* Vesp. de feiq.  
*Ant. pr. com. ser. O Clavis*.

R 21 F. 4. *Jej. de præcept Thomæ Apost.*  
dx. 2. cl. com. ser. *Nolite Gl. Cr. Præf.*  
*Ap. in Vesp. com. ser. O Oriens*.

Viol. 22 F. 5 de ea Invit. Hym. ut f. 3 ad  
Laud. Ant. de *Sion* ad Bened. *Consola-*  
*mini* prec. ferial. in tot. Off. Mis. Dom.  
præc. Omisso *Allel.* Vesp. ferial. Ant. *O*  
*Rex ðpla.* Stando prec. ferial.

Viol. 23 F. 6 *Jej. de præcept.* de ea ad Laud.  
*Constantes* ad Bened. *Ecce Completa* ut  
f. 2 p. Dom. 3 *Adventus* prec. fer. Mis.  
ut heri Vesp. ferial. *O Emannel.* duplc.  
\* *Decresc. Embolism. h. 3. m. 42. p. me-*  
*ridiem.*

Viol. 24. Sab. Vig. Nat. Dni cum jej. de  
ea Off. ut not. Invit. pr. Psalm. Sab. o-  
miss. Psalm. *Jubilate* v. pr. Lect. ad Laud.  
Off. dx. ad imam 3. Psalm. *Sine prec.*



D E C E M B E R

Mis. pr. *Sine Gl. & Cr.* Vesp. de seq. *int.*  
 \* *ab hac die inclusive usq. ad Octavam*  
*Epiph. non dnt. dic. Mis. Vot. & Def.*  
*privat.*

**A** 25 DOM: *vocat NATIVITAS DNI dx.*  
*2 cl. cum Oct. oia pr. \* ad Absolvendas*  
*3 Miss. observa quæ in Direct. anteriorib.*  
*præscrib. in omnib. Mis. Gl. Cr. Præf. &*  
*Coment. pr. in M. prim. dic. Noctem Sa-*  
*cratissimam etiam de die in 1ma. & 2da.*  
*Mis. non purificatur calix sed digiti A-*  
*bluuntur in alio vase dicendo quod ore &*  
*corpus, non tergitur os, nec calix, qui ex-*  
*tra corporale non ponitur, in 3tia Miss.*  
*sumpta purificatione ordinaria abluition-*  
*em digitorum e vase immittit. in calicem*  
*& sumit, extergit calicem & vas ult. Ev.*  
*Epiph. ad Incarnatus celeb. cum ministr.*  
*genusflectit. \* post med. noct. non licet a-*  
*lias Mis. habere, Comm. dare, Confess.*  
*audire, qui unam Mis. habet 3tiam legat.*  
*in Vesp. com. seq. & OO. SS. MM. Ant.*  
*Istorum v. Lætamini Or. Deus de Comm.*  
*plur. MM. loc. Solem. dic. Com.*

**R** † 26 F. 2 STEPHANI PROTOM: *dx. 2*  
*cl. cum Oct. celebre com. Nat. & OO. MM.*  
*vestri or. ut heri in L. & M. Gl. Cr. Præf.*  
*Coment. ut heri Bened. Avenæ Vesp. de*  
*Nat. Cap. de S. Steph. com. seq. & Oct.*  
**R** 27 F. 3 S. Joannis Ap. *dx. 2 cl. cum Oct.*  
*com. 2 Octav. Gl. Cr. Præf. ut heri Be-*  
*ned. vini Vesp. ut ibi com. seq. & Octa-*  
*var.*

**Viol.** 28 F. 4 Innocent. MM. *dx. 2 cl. cum*  
*Oct. in 3. Noct. loc. tradit. dic. isti sunt*



9. die com. Octavar. in Mis. n. die. *Gl. neq. Allel. post gradual. dein Tract. effuderunt Cr. Præf. ut ante Bened. Dno Vesp. ut in loc. com. seq. & Octavar.*

R 29 F. 5 Thomæ Cantuar. E. M. *sdx. com. Octavar. Gl. tr. Præf. Oct. Vesp. de Nat. ritu sdplci a Cap. de Dom. inf. Oct. rlg. ut in loc. com. 4 Octavar.*

A 30 F. 6 Dom. inf. Oct. Nat. *sdx. Off. ut ibi com. 4 Octav. ut in fest. S. Thomæ in M. Gl. Cr. Præf. Oct. Vesp. ritu dplci a Cap. de seq. com. Dom. Puer Jesus & 4 Octavar.*

A 31 Sab. Silvestri P. C. *sdx. com. 4 Oct. u. in fest. Thom. in M. Gl. Cr. Præf. Oct. Vesp. de circumcis. tnt. \* Nouil. Jan. h. 3 m. 4 p. merid.*

*Litera Martyrologii pro Anno seq. P. Maj.*

PRO ECCLESIA COLLEGIATA VARSAVIENSIS S. JOANNIS BAPTISTÆ.

AUGUSTUS

28 Vesp: de seq: com: præc: tnt.

R 29 F. 2 Decollatio S. Joan: *sdx: t cl. cum Oct. ex 8 Leit. fiant. 2 in M. Gl. Cr. per Oct. ab omnib. die. Cr. in Vesp: com: seq: tnt.*

A 30 F. 3 Rosæ liman. V, *sdx. 9. L. SS MM. Felic. com. Oct. Decoll. & SS. MM. in L. & M. Gl. Cr. Vesp. a Cap. de seq. com. præc. & Oct.*

A 31 F. 4 Raymundi Nonn. C. *sdx. com. Decoll. in L. & M. Gl. Cr. Vesp: a Cap: de seq: & Hym: mut: o Doct: com: præc:*

Da



Oct: Decoll: & S. Ægid: Ab: Euge y Lex  
ex 3 N. ac SS. MM.

SEPTEMBER Dierum XXX.

- A 1. F. 5. Augustini E. C. E. D. *dx. fuit 28.*  
*Aug. 9. L. S. Ægid. com. Decoll. S. Æ-*  
*gid: & SS. MM. in L. & M. Gl. Cr. in*  
*Vesp: com: seq: & Oct:*
- A 2 F. 6 Stephani R. C. *sdx. com. Oct. in*  
*L. & M. Gl. 3. or. Concede Cr. Vesp: a*  
*Cap. de seq: com: præc:*
- R 3 Sab. de 6 die inf. Oct. Decoll. *sdx. Off.*  
*ut ibi L. 1 N. Sab. 2 N. de com. un M.*  
*ado loc. Principes 3 Noct. ex fest. v Oct.*  
*in M. Gl. Cr. Vesp. de seq. com. Dom.*  
*cum aud.*
- A 4. DOM: 16. p. Pent. 1. 7bris Dedicat.  
Colleg. Varlav. *dx. 1. cl. cum Oct. 9. L.*  
*& com. Dom in L. & M. Gl. Cr. Præf.*  
*Tit. ult. Ev. Dom. in Vesp. com. seq. ut*  
*in 1 vesp. & Dom.*
- R 5 F. 2 Octav. Decoll. *dx. L. 1 N. ex he-*  
*ri 2. & 3. N. ex fest. com. Dedic. in L.*  
*& M. Gl. Cr. in Vesp. com. seq. & Oct*
- A 6. F. 3. Laurent. Justin. E. C. *sdx. fuit*  
*heri com. Dedic. in L. & M. Gl. 2. or.*  
*B. Conced. 3 Eccl. Cr. Vesp. de seq. tnt.*
- A 7 F. 4. jej. *consuet. Joachim. P. B. V. M.*  
*P. R. P. dx 1 cl. cum Oct. fuit Dom. præc.*  
*Leit. vid. Dom. inf. Oct. Afs. B. in M.*  
*Gl. Cr. in Vesp. com. seq.*
- A † 8. F. 5. NATIVITAS B. V. M. *dx. 2.*  
*cl. cum Oct. 9 L. S. Adrian. in L. & Mis.*  
*priv. Gl. Cr. Præf. B. Nat. p. Oct. in*  
*Vesp. com. seq. S. Joach. & S. Gorgonii*  
*M.*



A 9 F. 6 de 6 die Ded: Colleg: sdx. 9 L.  
S. Gorg. com. S. Joach. Nat. B. ac. S.  
M. Gorg. in L. & M. Gl. Cr. Præf. B.  
Vesp. de seq. com. Dedic. S. Joach. &  
Nat. B.

A 10. Sab. Nicolai de Tolent. C. dx. com.  
Dedic. Joach. Nat. B. in L. & M. Gl. Cr.  
Præf. B. Vesp. a Cap. de seq. com. præc.  
& S. Joach. Dom. & Oct. Nat. B. ac  
SS. MM. Prothi.

A. 11. DOM: 17. p. Pent. 2. 7bris Octav.  
Dedic. Colleg. dx. L. 1. N. Dom. 9. L.  
Dom. com. S. Joach. Dom. & Nat. B. &  
SS. MM. in L. & M. Gl. Cr. Præf. B.  
ult. Ev. Dom. Vesp. de seq. com. Dedic.  
S. Joach. & Dom. vertat, ad Ordinarium  
Direct.







# ELENCHUS

*Universi Cleri Archidiaconatus  
Varšaviensis.*

---

## PRÆLATI & CANONICI

*Regio Insignis Ecclesiæ Collegiata  
Varšaviensis S. Joannis Baptista.*

**DECANUS** Christophorus Zorawski Canon:  
Cathed: Cracov: & Varmiens:

**ARCHIDIACONUS** Christophorus Szembek  
Episcopus Plocensis.

*Coadjutor* Onuphrius Szembek Can: Cath:  
Cracov: *Coadjutor Abbas* Commend: Sieciechoviensis.

**PRÆPOSITUS** Josephus Kochanowski Primicerius  
Cathed: Kijoviensis.

**CUSTOS** Adamus Jakukiewicz.

**SCHOLASTICUS** Blasius Szymanowski.

**CANCELLARIUS** Samuel Służewski.

*Coadjutor* Thomas Ostafzewski Can: Cathed:  
Posnan: *Præpositus Colleg:* Calis-siensis  
*Auditor Generalis & Judex* Varšaviensis.

**PRIMICERIUS** Michael Wierzbowski.

CANO-



## C A N O N I C I

Theodorus Siemiński Decan: Metrop: Gne-  
 snensis.  
 Alexander Nowicki.  
 Franciscus Drewnowski Coadj: Abbas Com-  
 mend: Wągrowecensis.  
 Onuphrius Szembek Can: Cath: Crac: Coadj:  
 Abbas Commend: Sieciechovien:  
 Jacobus Dziewanowski.  
 Josephus Hiż.  
 Joannes Albertrandi Coadj:  
 Franciscus Meline.  
 Constantinus Kufzel Canon: Cathed: Kijov:  
 Judex Surrog: Varfavien:  
 Mathias Sumiński Can: Cath: Vladislavien:  
 Steph: nus Hołowczyc.  
 Joannes Dorau.  
 Andreas Wółłowicz.

### *Vicarii perpetui.*

Jacobus Munich Vice Decanus.  
 Sebastianus Leib.  
 Josephus Winter.  
 Michael Krug.  
 Casimirus Lepacki.  
 Simon Zaboklicki.

### *Mansionarii*

Jacobus Minasowicz Senior Can: Hon: &  
 Vice Custos Colleg: Varfav:  
 Thomas Loupia Can: Livon: & Hon: Varfav:  
 Antonius Stokański.  
 Adamus Grądzki.  
 Simon Ciborowski.  
 Nicolaus Muradowicz. Coadj: Jazdov:

*Psalte*



*Psalteristæ*

Michael Sniżek Senior.  
Josephus Behr.  
Franciscus Czaykowski Can: Colleg: Sando-  
miriensis.  
Adalbertus Zuchowski.  
Stephanus Bogdanowicz.  
Bonifacius Fanisławski.

*Mansionarii Capellæ SS. trium Regum.*

Joannes Miłobędzki Can: Livon:  
Joannes Kozłowski Can: Cathed: Helmen:  
Adamus Konderki.

*Aitaristæ*

Joannes Ziolkowski Alt: Crucifixi.  
Michael Kruszewski Alt: S. Joan. Cantii.  
Andreas Wichman Alt: Literat.  
Joannes Woyder Alt: Literat.  
Adalbertus Zamberger Alt: Literat.  
Michael Jlmínski Alt: Literat.  
Sebastianus Nemmani Alt: Literat.  
Franciscus Balewicz Alt: Transfig: Dni.  
Antonius Remiszewski Alt: Dolorosæ.  
Rector Ecclesiæ Nationalis Germanicæ ad  
Colleg: Varlavien: Antonius Povahl.

*Ecclesia Parochialis B. V. M.*

PRÆPOSITUS Antonius Szydłowski Can:  
Hon: Pofnaniensis.

*Mansionarii*

Anselmus Węgrzynowicz Senior.

Mar-



Martinus Philipsen.  
Mathias Glinſki.  
Leo Siemiątkowski.  
Gabriel Bietkowski.  
V ihelmus Neyſtetter  
Franciſcus Szperling  
Mathias Krzywowicz

} Vicarii  
} applicati.  
}

Reĉtor Eccleſiæ Stæ Crucis in Campo, A-  
dalbartus Romanowski.

*Eccleſia Parochialis Stæ Crucis*

PRÆPOSITUS Nicolans Siemiński Viſitat:  
Congreg: Miſſion:  
Vicarios fovet ſex ad curam animarum Pre-  
ſbyteros ex ſua Congregatione aſſum-  
ptos.

*Eccleſia Parochialis Sti Andree Apoſt.*

PRÆPOSITUS Thomas Grodzicki.  
Adamus Łabęcki.  
Joannes Povahl. { Vicarii  
Joannes Lūddig. {  
Stanislaus Roſzkowski.

*Judices Proſynodales*

Franciſcus Rydziński Suffrag: & Archidia-  
conus Cathed: Poſnan:  
Theodorus Siemiński Decanus Metropolit:  
Gneſn: Can: Varſav:  
Joſephus Rogaliński Decanus Cath: Poſnan:  
Joſephus Kochanowski Primicer: Cath: Ki-  
jovien: Præpoſ: Varſav:



Onuphrius Szembek Can: Cath: Cracoy: &  
Colleg: Varfav: Coadj: Archidiacon:  
Cajetanus Głifczyński Canon: Cathed: Po-  
fnanienfis.  
Andreas Reptowski Can: Cath: Pofnan:

*Censores Librorum*

Carolus Wyrwicz Abbas Commend: Heb-  
doviens:  
Jacobus Dziewanowski Can: Varfav:  
Ignatius Wytofzyński Can: Cath: Camen:  
Iosephus Winter Vicar: Colleg: Varfav:  
Sebastianus Woliński Afsiftens Congr: Mifs:  
Michael Stadnicki S. P. Rector Coll: Nobil:

*Examinatores Profynodales*

Onuphrius Szembek Coadj: Archid: Varfav:  
Jacobus Dziewanowski Can: Varfav:  
Ioannes Łozmiński Regens Semin: ad S. Jo-  
annem.  
Georgius Kehlheymer Vice-Regens Semin:  
ad S. Joan:  
Sebastianus Woliński Afsiftens Congr: Mifs:

*Examinatores Ordinarii*

Franciscus Drewnowski Coadj: Abbas Com-  
mend: Vagroveccen: Can: Varfav:  
Petrus Dariel Profes: ad S. Joannem.  
Nicolaus Siemiński Vifit: Congr: Mifs:  
Franciscus Silbernik Congr: Mifs:  
Gregorius Lange Congr: Mifs:  
Laurentius Zolfski Congr: Mifs:



  
**DECANATUS BŁONENSIS.**

Błonie	Josephus Sofnkowski Abbas Claustr Cerven: Præpositus.
Vicarii	Josephus Cieszewski } Petrus Offenbergl } CC. RR. Joannes Gryczkowski } LL. Joannes Lubieniewski }
Borzecin	Stéphanus Nożewski C.R.L. Cur:
Brwinow	Franciscus Albertraddi Cur: Can: Hon: Varfav: Decanus.
Głusko	Simon Gotti Curat:
Grodzisko	Adalbertus Mokronowski Curat: Præpositus Cath: Culm: Deca- nus Plocensis.
Izdebno	Josephus Tarkowski Vicar:
Kazuń	Joannes Domański Curat:
Kielpin	Fabianus Dąbrowski C. H. V. Cur.
Kielpin	Christophorus Sztok Curat:
Leszno	Nicolaus Zubr Curat:
Lomny	Ignatius Grąbczewski Cur: C.R.L. Franciscus Sutkowski Vicarius. C. R. L.
Nadarzyn	Andreas Krociński Curat:
Pawłowice	Joannes Suwaliński Curat:
Pęcice	Theodorus Siemiński Decan Me- tropol: Gnesn: Can: Varfaviens: Adalbertus Wojałowski Vicar:
Rokitno	Josephus Borowski Vicar:
Zaborow	Ignatius Paulin Curat:
Zbikow	Franciscus Balewicz Curat:
Zukow	Michael Meilerski Commend:



*Decanatus Garvolinensis*

- Długa Gaspar Swierzawski Curat:  
Garwolin Felix de Symonowicz Can: Liv:  
Curat:  
Vicarius.  
Altarista Jacobus Krzysztofowicz  
Glinianka Guilhelmus Chabert Curat:  
Vicarius  
Karczew Balthasar Tarkowski Cano: Hon:  
Varfav: Curat *Decanus*.  
Josephus Byczkowski Vic:  
Nicalaus Olszewski Vic:  
Kołubiel Joannes Wolny Curat.  
Michael Tycz Vicar:  
Carolus Zieliński Præp: Hosp:  
Łaskarzew Joannes Swizulski Curat:  
Vicarius  
Osiecko Andreas Reptowski Can: Cathed:  
Pofnan: Præp: Colleg: Lanci-  
cien: Curat:  
Joannes Kieyfs: Vicar:  
Vicarius  
Siennica Christophorus Szatański Curat:  
Tarnówek Josephus Mieszkowski Curat:  
Warszawice Gregorius Oczkowski Curat:  
Adalbertus Niwiński Vicar:  
Wieżowno Adalbertus Soczkiewicz Curat:  
Wilga Jacobus Wałpuski Curat:  
Zerno Franciscus Wierzchowski Curat:

*Decanatus Gąbinensis.*

- Gąbin Thomas Łankowski Rector  
Vicarius  
Jamno Antonius Domiechowski Curat:  
How Martinus Szmigielski Curat:  
Kier-



Kiernozia Laurentius Walkiewicz Can: Hon:  
 Lancie: Decanus Curatus.  
 Lufzyn Georgius Maniecki Curat:  
 Osmolin Joannes Boimski Curat:  
 Pacyna Adalbertus Dembowki Can: Ca-  
 thedr: Vladisl: Curatus.  
 Vicarius  
 Sanniki Casimirus Gadomski Curat:  
 Strzelce Adalbertus Skrzyński Curat:  
 Suferz Stanislaus Skrzyński Curat: Can:  
 Hon: Lancie:  
 Trabki Joannes Dąbrowski Curat:  
 Troizyn & Czermno Felix Dąbrowicz Curat:  
 Vicarius  
 Zycko Joannes Rudzki Curat:

*Decanatus Grodecensis*

Belsko Ignatius Peters Curat: Can: Hon:  
 Kijov:  
 Błędow Cajetanus Wybrański  
 Gószczyn Franciscus Meline Canon: Vars:  
 Curat:  
 Adalbertus Zuchowski Vicar:  
 Vicarius  
 Grojec Joannes Dorau Can: Vars: Vic:  
 perpetuus  
 Valentinus Dąbkowski Vic:  
 Vicarius  
 Jasieniec Antonius Demuth Curat:  
 Altarista  
 Jeziorka Mathias Pokrzywnicki O.S.B. Cur:  
 Lewiczyn Simon Grott Curat: Decanus  
 Altarista Mathias Zebrowski.  
 Lipie Victor a S. Antonio Ord: Carme  
 Calc: Cur:  
 Lubania Franciscus Szynglewski Curat:  
 Łęcie



**Łęcieszycy** Gabryel Krasniński Ord: S. Paul:  
 Curat:  
**Mogielnica** Edmundus Kalinowski Ord: Cist:  
 Curat:  
 Stephanus Bajer Ord: Cist: Vic:  
**Oyrzanow** Joannes Szaniawski Curat:  
 Vicarius  
**Przybyfzew** Adamus Zaborowski O. S. B. Cu-  
 ratus  
 Ambrosius Parzychowski O. S. B.  
 Vicar:  
**Rembiertow** Casimirus Brześciański Cur:  
**Tarczyn** Adamus Wąłowicz Cust: Kijov:  
 Rector.  
 Christophorus Zimmerman Vicar:  
 Vicarius  
**Worowo** Joannes Dorau Can: Varsav: Cur:  
 Josephus Gorzkowski Vic:

*Decanatus Latoſicensis*

**Borowie** Antonius Kurzewski Curat:  
**Jeruzal** Hiacynthus Niemirka Cur: *Deca-*  
*nus.*  
**Kiczki** Petrus Siewirski Curat:  
**Kufflewo** Antonius Stawiski Curat:  
**Latowicz** Joannes de Tournell Abbas Boni-  
 fagatensis. Cur:  
 Simon Jedynakiewicz Vicar:  
 Vicarius  
**Miastkowo** Adalbertus Kłonicki Curat:  
**Paryfsw** Jacobus Dziewanowski Can: Vars:  
 Curat:  
 Joannes Gaſtalkiewicz Vic:  
 Igatius Mocarſki Vic:  
**Seroczyn** Romualdus Gradzki Curat:



Stoczek Adalbertus Stetkiewicz Curat:  
 Altarista.  
 Wodynie Ignatius Witofzyński Can: Cath:  
 Camec: Curat:  
 Marcus Krzysztofowicz Vicar:  
 Altarista.  
 Zelifzew Carolus Szymborski Curat:  
 Zwola Franciscus Tuliński Curat:

*Decanatus Livenfis*

Cegłowo Raphael Goyfki Curat:  
 Czerwonka Josephus Dąbkowski Curat:  
 Grębkow Antonius Tyborowski Curat:  
 Jakubow Adalbertus Garczyński Curat:  
 Josephus Treyga anteaet: Cur:  
 Kalufzyn Fabianus Lisiecki Cur: *Decanus*  
 Kopce Martinus Nowosielski Curat:  
 Fabianus Piotrowski Præbend:  
 Joannes Choiecki Vicar:  
 Liw Joannes Woronicz Can: Cath: Kijov:  
 Præpositus.  
 Stanislaus Łasocki Vicar:  
 Mińsko Nicolaus Faliszewski Can: Cath:  
 Luceorien: Præpositus  
 Vincentius Greyber Vic:  
 Thomas Zbrożek Vic:  
 Niwiska Florianus Buyno Can: Cathedr:  
 Kijov: Curatus  
 Vicarius.  
 Olexin Josephus Trufzkowski Curat:  
 Wierzbno Joannes Jarofzkiewicz Curat:  
 Wisniewo Josephus Sarnecki Curat:

*Decanatus Mszczonowiensis*

Babsko Antonius Sawiński Curat:

Biała



Biała	Carolus Sarnowski Curat:
Choyната	Vincentius Spadlik O. S. B. Cur. Vicarius.
Cieladź	Cajetanus Dembowski Can: Lovic. Curat: Joannes Kodym Vicar:
Jeruzal	Andreas Koczorowski Curat:
Lewin	Thomas Piatkowski Curat:
Lutkowska	Josephus Offmański Curat:
Mszczonow	Adalbertus Wolfki Curat: Vicarius. Thomas Woyciechowski Præpos: hosp:
Ofuchow	Thomas Badowki Cur: <i>Decanus</i>
Regnow	Valentinus Marczewski Curat:
Sadkowice	Michael Przyłuski Curat:
Skuly	Thomas Kafarski Curat:
Wilkow	Ignatius Kofsowski Curat:
Zdziary	Mathæus Tykadłowski C.R.L. Cur.

*Decanatus Piaſecenſis.*

Babice	Adalbertus Lewicki Can: Cath: Smolen: Hon: Vars: <i>Decanus</i> Curat:
Czerſk	Ignatius Roſtworowski Can: Cath: Kijoviens: Præpos: Vicarius.
Góra	Franciscus Zambrzycki Episcopus Suffragan. Kijov. Præpositus. Josephus Kownacki Vicar: Jacobus Belowski Vicar:
Jazdow]	Boguslaus Pachowicz Can: Live Vic: perp: Andreas Wiktorſki Stanislaus Lazarczyk. <i>Vicarii</i> Thomas Janiszewski ( <i>applicet</i> Jazgarzew



Jazgarzew Ignatius Borakowski Curat:  
                   Stanislaus Toczyński Vicar:  
 Ostrow Thomas Kobylński Commend:  
 Piaśecznō Josephus Jędrzeiowicz Cur:  
                   Vicarius  
 Powfin Ignatius Witofzyński Can: Cath:  
                   Camecen: Cur:  
                   Vicarius  
 Prazmow Thomas Micowski Curat:  
 Raszyn Josephus Zawistowski Canon: Livo:  
                   Curat;  
                   Leo Siemiątkowski Vicar:  
 Słomczyn Josephus Hiż Can: Vars: Præp:  
                   Bonaventora Stępnowski Vicar:  
                   Vicarius  
 Służew Antonius Gorski Canon: Cathed:  
                   Ploc: Cur:  
                   Vicarius  
 Sobikow Augustinus Długolecki Curat:  
 Wawrzyszew Michael Axan Canon: Colleg:  
                   Sand: & Vars: Cur:  
 Wilanow Sebastianus Lachowski Can: Liv:  
                   Curat:  
 Wola Michael Wierzeyski Canon: Liv:  
                   Curat:

*Decanatus Sochaczoviensis.*

Białynin Martinus Zawistowski Curat:  
 Brochow Petrus Czukowski Canon: Hono:  
                   Camen: Cur:  
                   Vicarius  
 Brzozow Jacobus Bienkowski Curat:  
 Giżyce Gregorius Zawalski Curat:  
 Kamion Jacobus Grechnius Curat:  
 Kampinos Jacobus Zegocki Curat:  
                   Nicoдемus Kobylecki Vicar:



- Kaski** Blasius Szymanowski Scholaſticus  
 Vars: Curat:  
 Vicarius  
**Kozłow** Episcop: Thomas Zaiączkowski  
 Curat:  
**Kozłow** Milit: Carolus Kofzewski Canon:  
 Helm: Curat:  
**Kurdwanow** Thomas Kempowski Curat:  
**Mistrzewice** Laurentius Basiewicz Curat:  
**Młodzieszyn** Josephus Jaworski *Decanus* Cur:  
**Rybno** Casimirus Rembieliński S. P. Cur:  
**Sochaczew** Andreas Gawronski Cancell: Cath:  
 Cracov: Præpositus  
 Vicarius Mathias Idzkowski Vic:  
 Vicarius  
**Szymanow** Adamus Krolikiewicz Curat:  
 Josephus Braun Vicar:  
**Troianow** Adalbertus Jarocki Cur:  
 Paulus Zalewski Vicar:  
**Wyſkitki** Adamus Markiewicz Can: Hon:  
 Vars: Præpositus.  
 Michael Cieszewski Mansion:  
 Vicarius  
**Zawady** Antonius Borowski Commend:

*Decanatus Varcensis*

- Boglewice** Martinus Piotrowski Curat:  
**Chynow** Josephus Reddig Curat:  
 Joachimus Lenart Vicar:  
**Drwalew** Petrus Straż Curat:  
**Konary** Daniel Ryczywolski Can: Cath:  
 Luc: Curat:  
 Vicarius  
**Magnuszew** Stanislaus Maliszewski Can: Liv:  
*Decanus*  
 Josephus Bendyk Vicarius.

Mni-



Mniszew Joannes Lubański Curat:  
 Thomas Woyciechowski Vicar:  
 Ostrolęka Josephus Poradowski Cano: Liv:  
 Curat:  
 Pieczyška Simon Miguszewski Curat:  
 Promna Antonius Rosciszewski Curat:  
 Rozniszew Michael Rokiciński Curat:  
 Warka Josephus Poradowski Cano: Liv:  
 Rector  
 Laurentius Seltzam Vicar:  
 Wrociszew Thomas Szarzyński Can: Liv:  
 Adalbertus Woyno Vicar:

---

## A L U M N I

*in Seminariis Varšaviensibus  
 in Seminario S. Joannis.*

Franciscus Koskowski	4ti Anni
Stanislaus Raczyński	4ti Anni Diacon:
Clemens Bakiewicz	2di Anni. Presb:
Antonius Wieczorkiewicz	2di Anni. Presb:
Vicentius Wosiński	2di Anni.
Antonius Dabrowski	2di Anni.
Gregorius Chmielowski	2di Anni.
Franciscus Mayr	1mi Anni.
Thomas Drozdowski	1mi Anni.
Antonius Kamieński	1mi Anni.



---

---

*in Seminario S. Crucis.*

Adamus Prażmowski	Anni 5ti
Casimirus Puczkowski	Anni 4ti
Sebastianus Orchowski	Anni 4ti
Hilarius Pomorski	Anni 3tii
Maximus Byżzewski	Anni 3tii
Casimirus Stokowski	Anni 3tii
Stanislaus Piatkowski	Anni 3tii
Casimirus Sofnkowski Can:	
Reg: Latar: Presb:	Anni 3tii
Joannes Garczyński	Anni 2di
Joannes Szufzkowski	Anni 2di
Andreas Rautenberg	Anni 2di
Daniel Ostrowski	Anni 2di
Ignatius Łuszczewski	Anni 2di
Josephus Poniatowski	Anni 1mi
Gregorius Unifzkjewicz	Anni 1mi
Adalbertus Kariski	Anni 1mi
Josephus Tarnowski	Anni 1mi
Stanislaus Luniewski	Anni 1mi
Adamus Piotrowski	Anni 1mi

---

---

*Cathalogus Mortuorum*

1784.

- Andreas Czarnek Altar: Eccl: Paroch: Vars:  
B. V. M. 7 Febr;  
Stanislaus Zastawski Vicar: in Rokitno 17  
Febr:  
Joannes Giedyminowicz Commend: in Lu-  
tkowska 21 Febr:



Antonius Sienkiewicz Curat: in Belsko 26  
Febr:

Theodorus Jezierzski Can: Cath: Kijov: In-  
fulat Livens: 1 Mart:

Joannes Woytkiewicz Vicar: Colleg: Vars:  
2 Mart:

Valentinus Mirerki Decanus Varec: Curat:  
in Chynow 24 Mart:

Ferdinandus Gerber Can: Liv: Rect: Eccl:  
Nat: Germ: ad Colleg: 10 April:

Mathæus Stolarski Cur: in Troszyn & Czer-  
mno 10 Julii.

Antonius Ostrowski Primas Archiepiscopus  
Gnesn: Custos Vars: 26 Aug:

Adalbertus Mierzeiewski Cur: in Rokitno 6  
Novemb:

Quorum animæ piis suffragiis universi  
Cleri Archidiaconatus Varsaviensis commen-  
dantur, juxta Processum moderni Illustri-  
sini Excellentissimi & Reverendissimi Do-  
mini Loci Ordinarii die 10. Februarii  
1783 editum & publicatum adimplendis, si  
nondum sunt adimpleta: ut nempe Clerus  
cujuslibet respective Decanatus pro anima  
Confratris sui ejusdem Decanatus tres Mis-  
sas indilate absolvat, ter in suis Ecclesiis  
Campanas pulsari faciat, & animam ipsius  
piis Populi Christiani precibus tribus proxi-  
mis sequentibus diebus Dominicis vel Festis  
recommendet; Clerus vero aliorum Decana-  
tuum pro quolibet Præsbytero unam Mis-  
sam absolvat, semel in suis Ecclesiis Cam-  
panas pulsari faciat, & semel animarum uni-  
uscujusque piis Fidelium precibus recomen-  
det. Clerus Varsaviensis juxta memoratum  
processum pro Prosbyteris in Ecclesiis Pa-  
rochi-



rochialibus Varfaviensibus Beneficiatis, tenetur ad Suffragia *primo loco*, pro Presbyteris autem extra Varfaviam defunctis tenetur ad Suffragiu *secundo loco posita*, pariter Clerus extra Varfaviam degens, pro Presbyteris Varfaviæ Beneficiatis & ibidem defunctis, tenetur ad Suffragia *secundo loco posita*. Clerici quoque in Seminariis Varfaviensibus degentes, juxta præceptum prælibati processus tenentur pro quolibet Presbytero Archidiaconatus Varfaviensis Officium Defunctorum unius Nocturni cum laudibus, die & hora a Superioribus designandis in propriis respective Oratoriis absolvere.





**T A B U L A**  
**ORTUS & OCCASUS SOLIS.**  
 In horifonte Varfaviensī Grad. 52 Min. 14.

Dies	JANUARIUS				FEBRUARIŏ.				MARTIUS			
	Ortus		Occasŏ		Ortus		Occasŏ		Ortus		Occasŏ	
1	8	12	3	48	7	32	4	28	6	39	5	26
5	8	8	3	52	7	26	4	34	6	31	5	29
10	8	3	3	57	7	16	4	44	6	21	5	30
15	7	5	4	4	7	1	4	45	6	10	5	50
20	7	5	4	10	6	57	5	3	6	0	6	0
25	7	4	4	17	6	47	5	13	5	50	6	10
30	7	3	4	25	6	30	5	23	5	39	6	21
D.	APRILIS				MAJUS				JUNIUS			
1	5	35	6	25	4	37	7	28	3	53	8	7
15	5	37	6	33	4	30	7	30	3	49	8	17
10	5	17	6	43	4	21	7	39	3	45	8	15
5	5	10	6	53	4	14	7	46	3	43	8	17
20	5	0	7	2	4	11	7	52	3	42	8	18
25	4	48	7	12	3	55	7	59	3	43	8	11
30	4	39	7	21	3	40	8	5	3	44	8	16
D.	JULIUS				AUGUSTUS				SEPTEMBER			
1	3	53	8	7	4	25	7	35	5	17	6	43
5	3	55	8	5	4	52	7	28	5	25	6	35
10	4	0	8	2	4	30	7	21	5	34	6	23
15	4	3	7	57	4	49	7	11	5	44	6	16
20	4	10	7	40	4	57	7	0	5	52	6	7
25	4	16	7	44	4	5	6	55	6	4	5	56
30	4	22	7	30	4	15	6	46	6	13	5	47
D.	OCTOBER				NOVEMBER				DECEMBER			
1	6	16	5	44	7	15	4	45	7	59	4	
5	6	24	5	36	7	22	4	38	8	3	3	54
10	6	32	5	26	7	29	4	20	8	6	3	52
15	6	43	5	17	7	38	4	22	8	8	3	57
20	6	52	5	8	7	45	4	15	8	10	3	50
25	7	2	4	58	7	52	4	8	8	19	3	51
30	7	10	4	40	7	59	4	2	8	20	3	40

700  
1





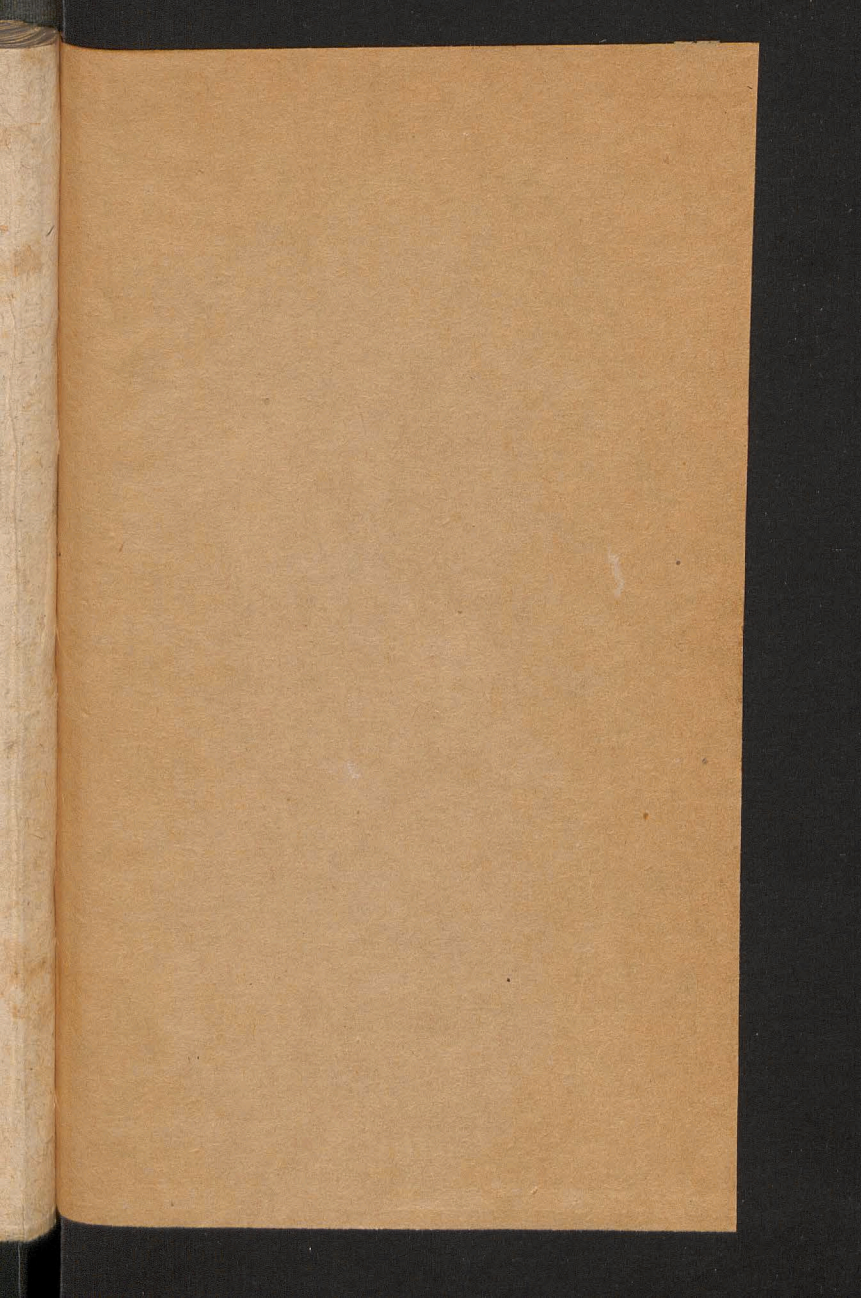

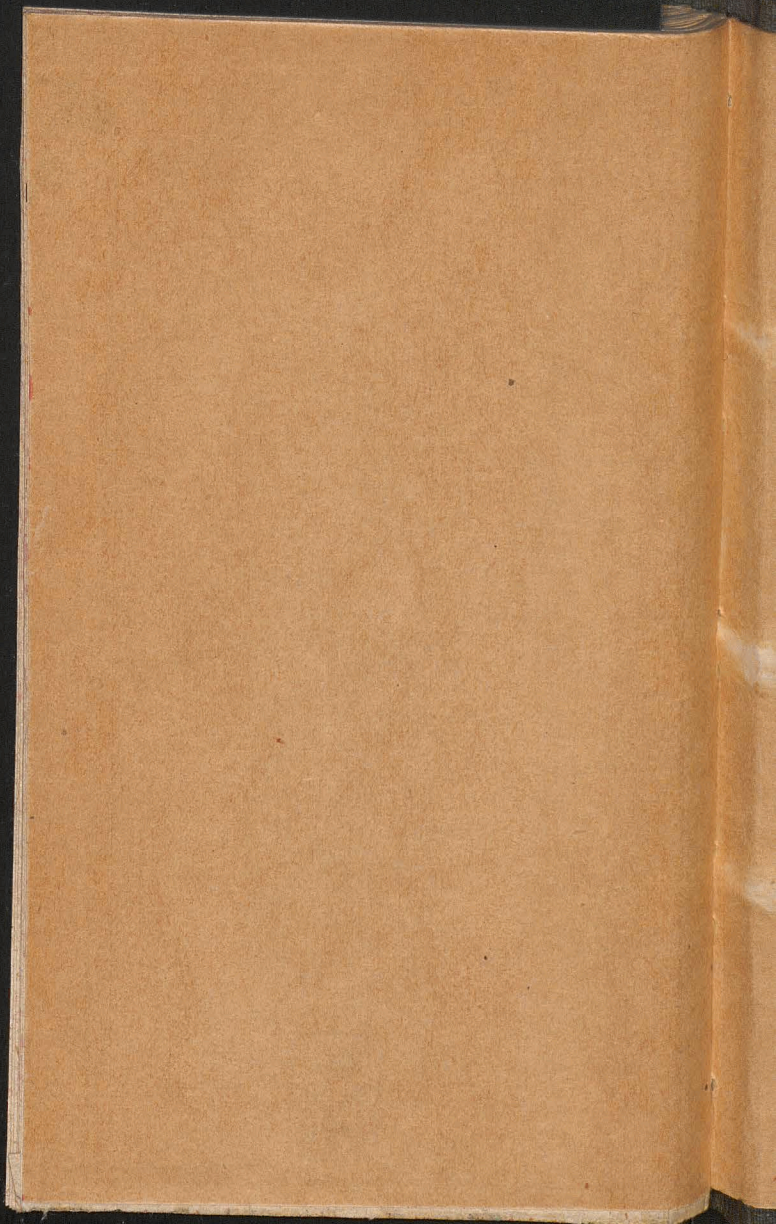



Biblioteka Jagiellońska



stdr0018964

