

1787

 BIBLIOTHECA C. W. JAGIELL CRACOVENSIS	1788	kal komp.
	6762	Mag. St. D. I
Czasopismo		I



6762

I CZASOP

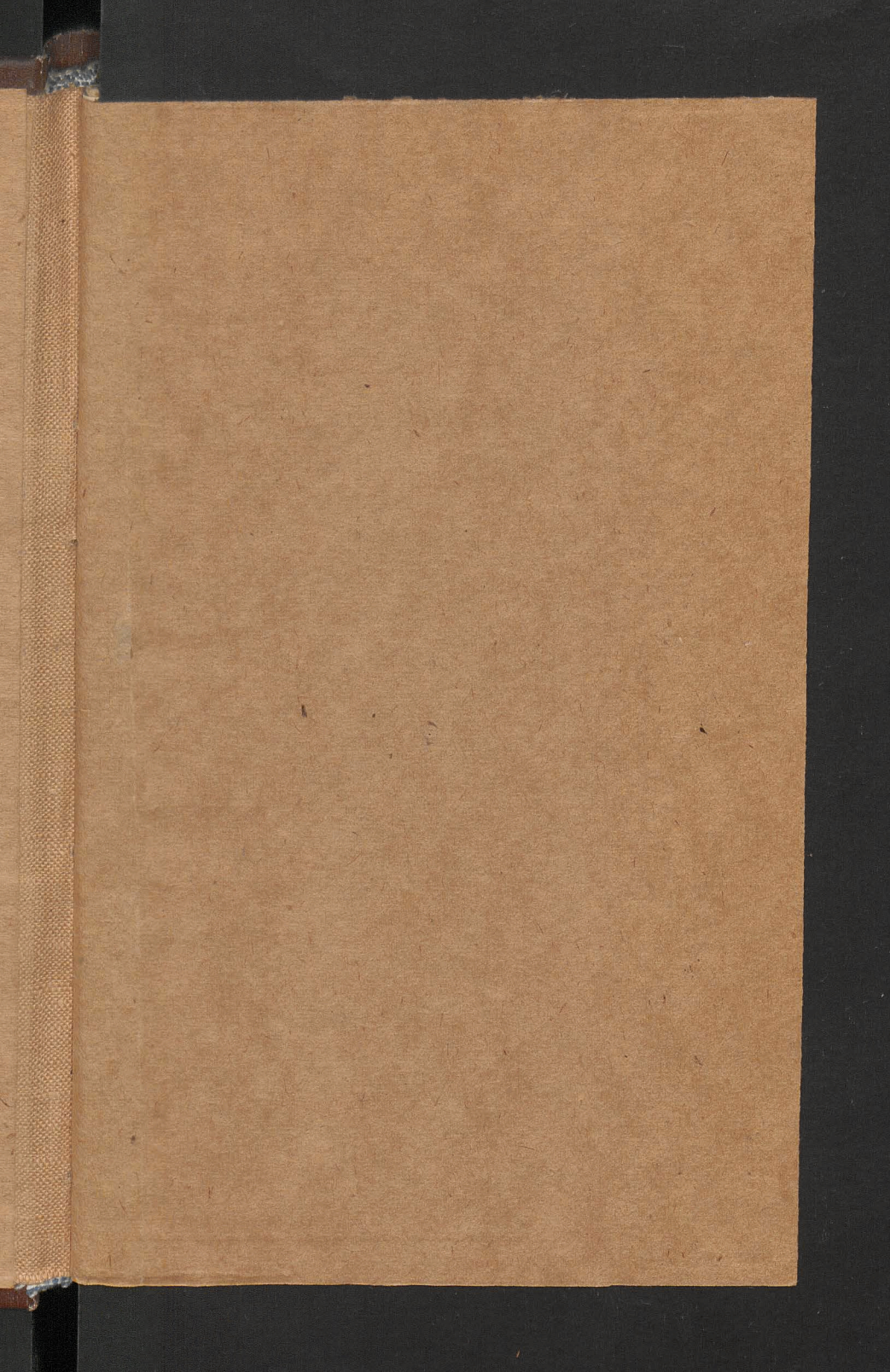

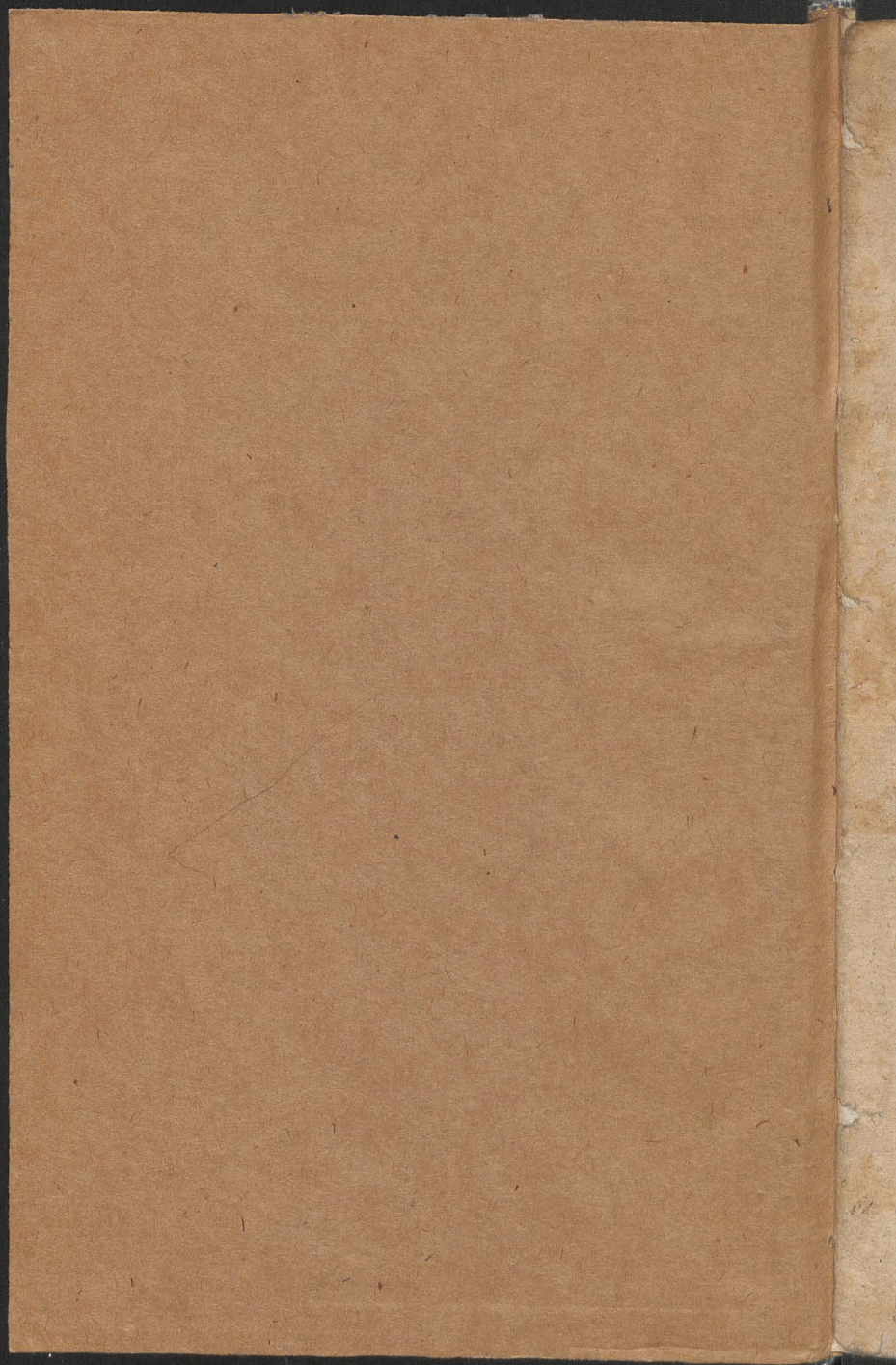

Bernardin.

Fest. 9415.

DIRECTORIUM
DIVINI OFFICII
RECITANDI,
MISSARUMQUE
CELEBRANDARUM,



FRATRIBUS MINORIBUS REGULARIS
OBSERVANTIÆ, IN REGNIS GALICIÆ
ET LODOMERIÆ DEAGENTIBUS,
PRO BISSEXTILI ANNO DOMINI
M.DCC.LXXX.VIII.
CONSCRIPTUM.

Die 12. Januarii 1787. Revidi JOANNES NOWICKI,
Censor ab Excellentissimo, Illustrissimo, Reverendissimo
Archi-Episcopo Leopoliensi constitutus. mp.

Imprimi permittitur, Leopoli 25. Januarii. MATHIAS
ERTL Consiliar. Gubernial. mp.

LEOPOLI,
TYPIS PILLERIANIS.

REVOLUTIONES

ANNUÆ.

Litera Dominicalis	f. e.
Litera Martyrologii	C. maj.
Aureus Numerus	3
Epacta	XXII.

FESTA MOBILIA.

Dominica Septuagesimæ	20. Januarii
Dies Cinerum	6 Februar.
Pascha Latinum	23 Martii.
Ascensio Domini	1 Maji.
Pentecostes	11 Maji.
Festum Corporis Christi	22 Maji.
Dominicæ post Pent.	28.
Dominica ima Adventus	30 Novemb.

NB.

In hoc Directorio, conformiter ad Edictum Augustissimæ Cæsareo-Regiæ Majestatis, emanatum die 12. Octobris Ann. 1786. (pro quibusvis Ecclesiis, etiam Græco-Catholicis) & publicatum in Januario 1787. Festum Anniversarii Dedicacionis Ecclesiarum consecratarum &c. (apud nos ex 4. Julii cum Octava sua) amovetur ad Dominicam tertiam Octobris.



6762
7e



JANUARIUS DIERUM XXXI.

- 1 III. **C**ircumcis. D.N.J.C. & Octv. Nativit. Ejusd. 2. Cl. *Celebre*. C. A. omn. prpr. fin. ulla commemor. Miss. cum Cr. Prf. & *Communic.* de Nativ. In Vesp. com. sequ. tant.
- 2 IV. Octv. S. Stephani Protomart. dx. C. R. omn. ut ibi, com. duar. Octavar. Miss. cum Cr. Prf. Nativ. sine *Communic.* Vesp. a Cap. com. præc. & Octvr.
- 3 V. Octv. S. Joannis Apl. & Evangl. dx. C. A. omn. ut ibi, com. Oct. Miss. cum Cr. Prf. Aplr. In Vesp. com. seq.
- 4 VI. Octv. S. Innocent. Mm. C. R. omn. ut ibi. In 3. Noctr. 2, Ant. *Isti sunt*. In 8. R. dic. *Gloria Patri*, & *Te Deum laudamus*. In Miss. *Gloria*, *Alleluja* sine *Tractu*, fin. Cr. Prf. Nativ. fin. *Communic.* in fin. *Ite Missa*. In Vesp. com. Vigil. & S. Telesphori P. M.
- 5 Sabb. Vigil. Epiph. (*sine jejun.*) de ea sdx. C. A. omn. ut ibi, com. simpl. In Miss. 3. Or. *Deus qui Salutis*. fin. Cr. Prf. Nativ. Vesp. de seq.

- 6 Dom. (*Vacat*) Epiphania D. N. J. C. I. Cl. cum Octv. C. A. omu. prpr. Miss. cum Cr. Prf. & *Communic.* prpr. pr. tot. Octv. Vesp. de Festivitt.
- 7 II. De 2 die infr. Oct. sdx. C. A. omn. ut ibi, I. B. *Tria sunt*, per tot. Octv. In Miss. 2. Or. *Deus qui Salut.* 3. *Eccleæ*, vel pro Pa-pa, cum Cr. &c. ut heri. Vesp. de infr. Oct.
- 8 III. De 3. die infr. Oct. sdx. C. A. omu. ut ibi, Miss. ut heri. Vesp. de infr. Octv.
- 9 IV. De 4. die infr. Oct. sdx. C. A. omu. ut ibi Miss. ut Fer. 2. Vesp. de infr. Octv.
- 10 V. De 5. die infr. Oct. sdx. C. A. omn. ut ibi, Miss. ut heri. Vesp. de infr. Octv. com. S. Hygini. P. M.
- 11 VI. De 6. die infr. Oct. sdx. C. A. omn. ut ibi. com. simpl. In Miss. 3. Or. *Deus qui salut.* cum Cr. &c. Vesp. a Cap. de Dom. &. *Reges Tharsis*, Ant. *Remansit.* com. Oct. Ant. *Admoniti.* &, *Omnes de Saba.*
- 12 Sabb. De Dom. infr. Oct. Epiph. sdx. C. A. omn. ut ibi, com. Oct. Ant. *Hodie Cælesti* &. *Omnes de Saba.* In Miss. 2. Or. tant. cum Cr. &c. Vesp. de seq. ut in I. Vesp. Festi, Or. prpr. com. præc. Ant. *Fili, quid fecisti,* &. *Omnes de Saba.*
- 13 Dom. (*Vacat*) I. post Epiph. Octava Epiph. dx. C. A. LL. I. Noctr. *Incipit Epl. im. ad Corinth.* I. B. *Hodie in Jordane*, reliq. ut ibi M. O. Miss. prpr. cum Cr. &c. In Vesp. com. S. Felicis M. *Legatur Rubrum*

- præfixum* Dncæ 1. p. Epiph. & *Rubrica Gnrl. IV.* de Dominicis. Nro 4to.
- 14 II. De Fer. Idx. C. Virid. omn. ut in Psalt. Absolutio *Exaudi.* Benedictio, *Evangelia lectio*; & legunt. tres Lectio. de Honilia in Evangelium Dncæ 2. p. Epiph. RR. tria sumunt. ex 1. Noctr. prædictæ Dom. Ant. ad Benedictus, *Nuptiæ factæ*, Cr. ut ibi com. simpl. R. eassum. Suffr. SS. Ad Prim. pree. In Miss. non dic. *Glor.* 2. Or. simpl. 3. *Deus qui salut.* fin. Cr. Vesp. de seq. com. S. Mauri Abb.
- 15 III. S. Pauli prim. Eremit. dx. C. A. omn. ut ibi, 9. L. & com. simpl. Ant. *Simulabo eum*, & *Amavit*: M. O. Vesp. de seq. com. præc.
- 16 III. SS. Berardi, & Soc. Protomart. Seraphic. 2. Cl. C. R. omn. ut ibi. Miss. cum Cr. In Vesp. com. seq.
- 17 V. S. Antonii Abb. dx. C. A. omn. ut ibi. Vesp. de seq. com. S. Pauli Apl. & præc. ac S. Priscæ V. M.
- 18 VI. Cathedra S. Petri Apl. Romæ, Dx. C. A. omn. ut ibi, 9. L. simpl. com. S. Pauli Apl. & simpl. Miss. cum Cr. Prf. Apl. In Vesp. com. S. Pauli Apl. & seq. Ant. & Or. prpr. ac Ss. Marii, &c. Mm. NB. *In festis SS. Patron. R. S. omnia sunt dicend: prpr. quæ ibidem apponuntur.* S. R. C. 28. Maji, 1616. *pro Regno Polon.*
- 19 Sabb. S. Henrici E. M. P. R. S. dx. C. A. omn. ut ibi, 9. L. & com. simpl. In Marty-

- rolog. I. loco, *Dominica Septuagesimæ.*
In Vesp. com. Dom. Ad *Benedicamus Dno*,
addunt. duo *Alleluja*; & deinceps dic.
Laus Tibi Domine.
- 20 Dnca Septuages. 2. Cl. de ea sdx. C. Viol.
omn. ut ibi, & in Psalt. Suffr. Ss. ad Prim.
prec. Miss. ut in loc. Prf. Trinitt. Vesp. de
seq. com. Dom.
- 21 II. S. Agnetis V. M. dx. C. R. omn. prpr. In
Vesp. com. seq. Post *Benedicamus Dno*,
dic. Vesp. defunctor. ritu dupl. cum Psalm.
Lauda, & Or. *Deus venia*, sub conclus.
long. & cras dic. tot. Offic. cum Psalm. *De*
profundis post Laudes; & canit. Miss.
quotidian. cum unica Or. ut supr. pro A-
nimabus Frtrm, Sor. & Benefactr. nostri
Ords. Laici dic. cent. *Pater*, *Ave*, cum
totid. *Requiem ætern.*
- 22 III. SS. Vincentii & Anastasii Mm. sdx. C. R.
omn. ut ibi. Suffr. Ss. Ad Prim. prec. M. O.
Miss. ut in loco. Vesp. de sequ. com. S. Jo-
seph., & præc. ac S. Emerentianæ V. M.
- 23 IV. Fest. Desponsat. B. M. V. cum S. Joseph.
Dx. C. A. omn. ut ibi, 9. L. simpl. com. S.
Joseph. & simpl. Miss. cum Cr. Prf. *Et Te*
in Desponsat. In Vesp. com. S. Joseph. & seq.
- 24 V. S. Thimothei E. M. sdx. C. R. omn. ut
ibi, Suffr. Ss. Ad Prim. prec. Miss. ut in
loc. Vesp. de seq. com. S. Petri Apl. & præc.
- 25 VI. Conversio S. Pauli Apl. Dx. C. A. omn.
prpr. com. S. Petri Apl. Miss. cum Cr. Prf.
Aplr. In Vesp. com. S. Petri Apl. & seq.

- 26 Sabb. S. Polycarpi E. M. fdx. C. R. omn. ut
ibi, Suffr. Ss. Ad Prim. prec. Miss. ut in
loc. Vesp. a Cap. com. præc. Suffr. Ss. &
prec. ad Completor.
- 27 Dom. Sexages. 2. Cl. de ea, fdx. C. Viol.
omn. ut ibi, & in Psalt. Suffr. Ss. Ad Prim.
prec. M. O. Miss. sin. Glor. cum Cr. Prf.
Trinit. Vesp. de seq. com. Dom. & S.
Agnētis 2do.
- 28 II. B. Mathæi ab Agrigent. E. C. O. N. dx.
C. A. LL. 1. Noctr. de scrpt. ocer. reliqu.
de Com. 2. loc. 9. L. & com. simpl. Vesp.
a Cap. com. præc.
- 29 III. S. Francisci Salesii E. C. dx. C. A. omn.
ut ibi. M. O. Vesp. de seq. com. præc.
- 30 IV. B. Hyacinthæ V. O. N. Dx. C. A. omn.
ut ibi, M. O. In Vesp. com. seq.
- 31 V. B. Ludovicæ Vid. 3. Ord. dx. C. A. omn.
ut ibi, M. O. Vesp. de seq. com. præc.



FEBRUARIUS DIERUM XXIX.

- 1 VI. **B.** Andreæ C. O. N. Dx. C. A. omn.
ut ibi, Vesp. de seq. com. præc.
- 2 Sabb. Fest. Purific. B. M. V. 2. Cl. G. A. *Ce-
lebre.* omn. ut ibi, Miss. cum Cr. Prf. Nati-
vitt. Ante Miss. solemn. Benedictio Candelar.
& Process. ut notat. in Missal. In
Vesp. com. seq. & S. Blasii E. M. In fine
Complet. dic. Ant. *Ave Regina.*
- 3 Dom. Quinquages. 2. Cl. de ea fdx. C. Viol.
omn. ut ibi. & in Psalt. Vesp. de seq.
com. Dom.

- 4 II. S. Iosephi a Leoniss. C. O. Capuc. Dx. C.
A. d. pr. (*in Breviar. 20. curr.*) omn. ut
ibi, M. O. Vesp. de seq. com. præc.
- 5 II. BB. Petri Bapt. & c. MM. O. N. 2. Cl. C.
R. omn. ut ibi, In Martyrolog. 1. loc. *Dies
Cinerum*, in Vesp. com. S. Dorotheæ V.
M. Post Complet. ante *Sacro sancta*, pro
die seq. dic. *Psalmi Gradual.*
- 6 IV. Dies Ciner. de ea, C. Viol. omn. ut ibi,
& in Psal t. per Annum. *In Choro dic. Offic.
parv. B. M. V. junctim cum Offic. Div.*
In Laud. post Or. Fer. com. S. Dorotheæ
V. M. etiam in Miss. in qua 3. Or. *A cunctis.*
Ad omnes horas dic. prec. flexis genib.
surgente solo Hebdomad. ad *Dnus Vobis-*
cum, & Or. Ante Suffr. SS. fit com. Cru-
cis M. O. Benedictio, & distrib. Cinerum.
ut notat. in Missal. *Hodie non poss. celebr.*
Miss. Votiv. & de Requ. except. una So-
lemni, præsentè Cadav. Vesp. de seq. com. Fer.
¶. Dirigatur.
- 7 V. B. Antonii de Stroncon. C. O. N. Dx. C.
A. oma. de Commun. 2. loc. præter Or. &
L. 2. N. prpr. 9. L. & com. Fer. ¶. *Repleti*
In Martyrolog. 1. loc. *Offic. SS, quinque*
Vulnerum. D. N. J. C.

NB,

Toto temp. Quadrage. quando non fit Of-
fic. de Fer. legunt. Duxè Missæ, una de Festo
post Tertiam, sin. com. Fer. altera in Col.
Viol. de Fer. post Nonam, absque com. Festi
licet fit, 1. aut 2. Cl. Et si occurrat simplex,

fit ejus com. in Miss. de Fest. In Miss. de Hier. sicut etiam de Fest. simpli (nisi occurrat simplx.) 2. & 3. Or. legat. ut in Missal. ac in fin. utriusq. dictarum Miss, leg. *Evangel. S. Joannis*, In principio.

- 8 VI Offic. Ss. quinque Vulner. D. N. J. C. Dx. C. R. omn. prpr. 9. L. & com. Fer. Miss. prpr. cum Cr. Prf. de Cruce. In Vesp. com. seq. & Fer.
- 9 Sabb. S. Apolloniæ V. M. dx. C. R. omn. ut ibi, 9. L. & com. Fer. In Vesp. (*per tot. Quadrags. dicendis ante prand. exceptis dieb. Dom.*) com. Dom.
- 10 Dom. I. Quadrags. I. Cl. de ea, sdx. C. Viol. omn. ut ibi. & in Psalt. ac Missal. Vesp. de seq. com. Dom.
- 11 II. B. Joannæ Valēsiæ Vid. 3. Ord. Dx. C. A. d. pr. (*in Brev. 4. curr*) omn. ut ibi 9. L. & com. Fer. In Vesp. com. seq. & Fer.
- 12 III. S. Petri Nolasco C. dx. C. A. (*ex 3. curr.*) omn. ut ibi, 9. L. & com. Fer. Vesp. a Cap. com. præc. & Fer.
- 13 IV. Quat. Temp.) B. Viridianæ V. 3. Ord. dx. C. A. (*in Brev. cras*) omn. ut ibi, 9. L. & com. Fer. Vesp. a Cap. com. præc. & Fer. ac S. Valentini M. * *In Diæces. Premysl.* Vesp. de seq. fin. com.
- 14 V. S. Andreæ Corsini E. C. dx. C. A. (*in Brev. 18. curr.*) omn. ut ibi, 9. L. & com. Fer. ac simpl. Vesp. a Cap. com. præced. & Fer. ac Ss. Faustini & Jovitæ MM. * *In Diæces. Premysl.* S. Valentini M. 1. Cl. C. R.

- LL. 1. Noctr. *Fratres, debitores* 2. *Triumphalis*. 3. *Nolite arbitrari*, 9. L. & com. Fer. Miss. cum Cr. In Vesp. com. seq. tant.
- 15 VI. *Quat. Temp.* S. Romualdi Abb. dx. C. A. (*in Brev. 11. curr.*) omn. ut ibi, 9. L. & com. Fer. ac simpl. Vesp. de seq. com. præc. & Fer.
- 16 Sabb. *Quat. Temp.* Festm. Ss. Nominis Jesu 2. Cl. C.A. (*ex 14. Januar. aut ex Dom. 2. p. Epiph.*) omn. prpr. 9. L. & com. Fer. In Miss. dic. *Sequentia*, Cr. Prf. Nativitt. In Vesp. com. seq.
- 17 Dom. 2. *Quadrags.* 2. Cl. de ea, sdx. C. Viol. omn. ut ibi, & in Psalt. ac Missal. Suffr. Ss. Ad Prim. prec. In Vesp. com. seq. & S. Simeonis E. M. Suffr. Ss. Ad Complet. prec.
- 18 II. S. Marcelli P. M. sdx. C. R. (*in Brev. beri*) omn. ut ibi, 9. L. ac com. Fer. & simpl. Suffr. Ss. Ad Prim. Prec. M. O. Vesp. de seq. com. præc. & Fer.
- 19 III. S. Conradi C. 3. Ord. Dx. C. A. omn. ut ibi, 9. L. & com. Fer. In Vesp. com. seq. & Fer.
- 20 IV. S. Raymundi de Pennafort, C. sdx. C. A. (*in Brev. 12. curr.*) omn. ut ibi, 9. L. & com. Fer. Suffr. Ss. Ad Prim. prec. Miss. ut in loc. Vesp. de seq. com. præc. & Fer.
- 21 V. Ss. Fabiani & c. Mm. dx. C. R. (*ex 20. Januar.*) LL. 1. Noctr. *Fratres, debitores*, reliq. ut ibi, 9. L. & com. Fer. M. O. Vesp. de seq. com. præc. & Fer.

- 22 VI. S. Margaritæ de Cort. 3. Ord. 2. Cl. C. A. omn. ut ibi, 9. L. & com. Fer. Miss. cum Cr. In Vesp. com. seq. & S. Pauli Apl. ac Fer.
- 23 Sabb. *Vigilia, de qua nihil in Offic. Cathedra S. Petri Apl. Antioch. Dx. C.A. omn. ut ibi, & 18. Januar 9.L.Fer. com. S. Pauli Apl. & Fer. In Miss. 4. Or. Vigiliæ, cum Cr. Prf. Apr. In Miss. Conventual. de Fest. 2. Or S. Pauli tant, De Fer. 2. Or. Vigil. 3. A cunctis, in fin. utriusq. Evangl. In principio. Pro die seq. Lectio Martyrologii erit hæc: Sexto Kalendas Martii Luna 18. Vigilia S. Mathie Apostoli. Item, Commemoratio &c. ut in Martyrol. In Vesp. com. S. Pauli Apl. & Dom.*
- 24 Dom. 3. Quadrgs. 2. Cl. de ea, sdx. C. Viol. omn. ut ibi, & in Psalt. ac Missal. Suffr. Ss. Ad Prim. prec. In Martyrolg. iterum pronunciat: *Sexto Kalendas Martii, Luna 18. In Judæa, &c. ut ibi, Vesp. de seq. com. Dom.*
- 25 II. S. Matthiæ Apl. 2. Cl. (*Lesniou. Titl. Eccl. 1. Cl.) C. R. omn. ut ibi, 9. L. & com. Fer. Miss. cum Cr. Prf. Apr. In Vesp. com. seq. Ant. & Or. prpr. ac Fer.
- 26 III. S. Sigfridi E. C. P. R. S. dx. C. A. Ad Matt. Hymn. ut in 1, Vesp. LL. 1. Noctr. *Fidelis Sermo, reliq. ut ibi, 9. L. & com. Fer. In Vesp. com. seq. & Fer.*
- 27 IV. S. Ignatii E. M. sdx. C. R. (*in Brev. 13. curr.*) omn. ut ibi, 9. L. & com. Fer. Suffr.

- Ss. Ad Prim. prec. Miss. ut in loc. Vesp. & Cap. com. præc. & Fer. Suffr. Ss. Ad Cmpl. prec. & Suffr. pro Benefctr.
- 28 V. S. Canuti M. sdx. C. R. (ex 19. *Januar.*) LL. 1. Noctr. *Fratres, debitores*, reliq. ut ibi, 9. L. & com. Fer. Suffr. Ss. Ad Prim. prec. In Martyrolg. 1. loc. *Offic. de spinea Corona D. N. J. C.* In Miss. 3. Or. *A cunctis*. Vesp. de seq. com. præc. & Fer.
- 29 VI. *Offic. de spinea Corona D. N. J. C.* Dx. C. R. omn. prpr. 9. L. & com. Fer. Miss. prpr. cum Cr. Prf. de Cruce. In Vesp. com. seq. & Fer.



MARTIUS DIERUM XXXI.

- 1 Sabb. S. Joannis Chrysof. E. C. E. D. dx. C. A. (ex 27. *Januar.*) omn. ut ibi, 9. L. & com. Fer. Miss. cum Cr. In Vesp. com. seq.
- 2 Dom. 4. Quadgrs. (*Latare*) 2. Gl. de ea, sdx. C. Viol. omn. ut ibi, & in Pslt. ac Missal. Suffr. Ss. Ad Prim. prec. In Vesp. com. seq. Suffr. Ss. Ad Cmpl. prec.
- 3 II. S. Martinæ V. M. sdx. C. R. (ex 16. *Febr.*) omn. ut ibi, 9. L. & com. Fer. Suffr. Ss. ad Prim. prec. Miss. ut in loc. Vesp. de seq. com. Fer. tant.
- 4 III. S. Casimiri C. P. R. P. 2. Gl. C. A. omn. de Comm. 1. loc. præc. Or. & LL. 2. Noctr. prpr. 9. L. & com. Fer. (q̄c S. *Lucii P. M. in Laud. & Miss. priv.*) Miss. cum Cr. M. O. In Vesp. com. seq. & Fer.

- 5 IV. B. Rogerii C. O. N. dx. C. A. omn. de
Comm. 1. loc. 9. L. & com. Fer. M. O. Vesp.
de seq. com. præc. & Fer.
- 6 V. B. Coletæ V. O. N. Dx. C. A. 9. L. &
com. Fer. In Vesp. com. seq. & Fer. ac Ss.
Perpetuæ & c. Mm. ut ibi.
- 7 VI. Thomæ de Aquin. C. E. D. dx. C. A.
omn. ut ibi. 9. L. & com. Fer. ac Impl.
Miss. cum Cr. Vesp. a Cap. com. præc. & Fer.
- 8 Sabb. S. Joannis de Deo C. dx. C. A. (*in Brev.*
13. curr.) omn. ut ibi, 9. L. & com. Fer.
M. O. In Vesp. com. seq. *Hod. ad Vesp. te-*
gant. Cruc. Altar. Velis Violac. Suffr. Ss.
cess. usq. ad Dom. Trinit. Prec. tamen
dic. ad Prim. & Compl. In Offic. *de Tem-*
pore, in fin. *Invitatorii*, in RR. *Noct.* ac
RR. *Hor.* ac in Miss. ad *Introit.* & *Lavabo*,
non dic. *Glor. Patri*, nec in Psalm. *Judica*,
quæ tamen dic. in Miss. Ss. & Votiv. eti-
am de Passione, & Cruce.
- 9 Dom. Pass. 1. Cl. de ea, sdx. C. Viol. omn.
ut ibi, & in Psalt. Mis. fin. *Glor.* cum Cr. Prf.
de Cruc. dic. in omnib. Miss. etiam Ss. &
Votiv. non habentb. prpr. usq. ad Cæn.
Dni. In Vesp. com. seq. Ad Compl. prec.
- 10 II. Ss. Quadraginta Mm. Idx. C. R. omn. ut
ibi, 9. L. & com. Fer. Ad Prim. prec. Vesp.
de seq. com. præc. & Fer.
- 11 III. S. Franciscæ Rom. Vjd. dx. C. A. omn.
ut ibi, 9. L. & com. Fer. Vesp. a Cap.
com. præc. & Fer.

- 12 IV. S. Gregorii P. C. E. D. dx. C. A. omn. ut ibi, 9. L. & com. Fer. Miss. cum Cr. Vesp. a Cap. com. præc. & Fer.
- 13 V. Ss. Cyrilli, & Methodii EE. CC. dx. C. A. (*inter P.R.P. 9. Martii*) LL. I. & 3. Noctr. de Comm. 2. loc. 9. L. & com. Fer. In Martrlg. 1. loc. *Fest. 7 Dolorum &c.* Vesp. de seq. com. præc. & Fer.
- 14 VI. Fest. 7. Dolorum B.M. V. Dx. C. A. omn. prpr. 9. L. & com. Fer. Ad Prim. *v. Qui passus es pro homine.* Miss. cum Cr. Prf. *Et Te in Transfixione.* In Vesp. com. seq. & Fer.
- 15 Sabb. Commemorat. Ss. quor. Corp. & Reliquiæ in Ecclesiis trium Ord. S. P. Francisci asservantur. dx. C. R. LL. I. Noctr. *Fratres, debitores, 2. & Or. prpr. 3. Descendens.* 9. L. & com. Fer. Miss. de Comm. MM. *Sapientiam.* cum Cr. In Vesp. com. seq.
- 16 Dom. Palmar. I. Cl. de ea, sdx. C. Viol. omn. ut ibi, & in Psalt Ad Prim. præc. Miss. fin. Glor. cum Cr. Prf. de Cruc. In fin. Miss. privat. leg. Evangl. ex Benedict. Palmr. *Ab hac die usq. ad Dom. in Albis, non debnt celebr. Miss. Votiv. nec de Requ. nisi una solemn. præsen. Cadav. quæ etiam prohib. a Cæna Dni usq. ad Dom. Pasch. inclusive.*
- 17 II. Maj. Hebd. de ea, C. Viol. (*Offic. parv. B. M. V. dic. modo consuet. extra Chor.*) omn. ut ibi, & in Psalt. M. O. Vesp. ut in Psalt. & ibi.

- 18 III. Maj. Hebd. de ea, C. Viol. omn. ut ibi
& in Psalt. Vesp. de Fer.
- 19 IV. Maj. Hebd. de ea C. Viol. omn. ut ibi
In Martyrolg. i. loc. *Cæna Dominica*. de-
inceps non legit. usque ad Dom. Paschæ.
Vesp. de Fer. *Hoc triduo hora compett.*
cant. Matut. tenebrar. ritu dupl. de quo le-
gant. & observent. explicata in Ceremo-
niat. Proviæ.
- 20 V. In Cæna Dom. i. Cl. Ad Horas C. Viol.
quæ dic. Candel. accens. In Miss. solemn.
C. A. dic. Glor. Cr. Prf. de Cruce, *Com-*
munic. Hanc igitur & Qui pridie. prpr.
Vesp. dic. ritu dupl. in Choro, Candel. ac-
cens. Complet. extinct. De reliq. videat.
Missal. & Ceremonial.
- 21 VI. In Parasceve, i. Cl. C. Niger. Horæ di-
cunt. Candel. extinct. Reliq. ut in Missal.
&c. Vesp. dic. in Chor. candel. accens. Ad
Magnificat, Ant. *Cum accepisset acetum.*
Completor. extinct. Ad Disciplin. dic. qua-
ter Pslm. *Miserere*, & ter. Pslm. *De pro-*
fundis, alternatim; deinde *Christus fa-*
ctus, ac Or. *Respice*, concluditurque mo-
re solito.
- 22 Sabb. S. i. Cl. C. Viol. usq ad Miss. except.
Diacono, qui in Benedict. Cerei utitur Dal-
matic. alba, cum manipul. & stola. Horæ
dic. Candel. extinct. De cæteris Cæremon.
legat. Missal. & Cæremonial. Ad *Ite Missa*
est, & ad *Benedicamus Dno*, post Laud.
& Vesp. addunt. 2. *Alleluja*, usq. ad Sabb.

- in Albis. Post Cmpl. *Regina Cali*, etiam ad Salutation. Angelic. recitanda stando, usq. ad Sabb. post Pentecost.
- 23 Dom. Resurrect. D. N. J. C. i. Cl. cum Oct. C. A. omn. prpr. In Martyrolog. ante omnia canit. *Hac die*, & in Chor. omnes stant. postea canit. *Nono Kalendas Aprilis Luna 16. Romæ*, &c. Miss. cum Cr. Prf. *Communic.* & *Hanc igitur*, prpr. usque ad Sabb. inclusiv. Vesp. de Solemmit.
- 24 II. Pasch. i. Cl. *Celebre*, omn. ut ibi, & heri. Vesp. de Solemmit.
- 25 III. Pasch. i. Cl. omn. ut ibi, & supra.
- 26 IV. Infr. Oct. sdx. omn. ut ibi, & supra. Miss. ut in loc. Vesp. de infra Oct.
- 27 V. Infr. Oct. sdx. omnia. ut supra.
- 28 VI. Infra Oct. sdx. omnia. ut ibi, & heri.
- 29 Sabb. in Albis, de infr. Oct. sdx. omnia. ut ibi. M. O. Vesp. de Sabb. sub una Ant. *Alleluja*, ritu dupl. A Cap. de Dom. *Benedicamus Dno*, sine *Alleluja*.
- 30 Dom. in Albis, i. post Pascha, i. Cl. de ea, ritu dupl. C. A. omn. ut ibi, & in Psalt. tempore Paschl. Ad Prim. tres Psalmi con- fuer. cum Symbol. *Quicumque*, Miss. cum Cr. Prf. Paschl. *In hoc potissimum*, sine *Communic.* etiam in Festis Ss. nisi aliter notet. In Martyrolog. i. loc. *Annuntiatio*. Vesp. de seq. com. præc. Terminatio Hymnor. *Jesu Tibi*, & ad Prim. *Qui natus es*. &c. * *Lezayse*. per tot. suam Oct. Hymn. sic. terminand.

NB.

Tot. Temp. Paschl. & in Fest. Ss. ad Invitator. ac post RR. & VV. addit. *Alleluja*. Quilibet Nocturn. die. sub una tant. Antph. addito unic. *Alleluja*. In VV. Horar. addunt. duo *Alleluja*. In Miss. de Tempor. & de Ss. ac Votiv. addunt. ad Introit. duo *Alleluja*, ad Offert. & Postcommunion. addi. unum *Alleluja* in Semidupl. (*except. infr. Octo.*) temper fit com. Crucis.

- 31 II. Annunciatio B. M. V. 2. Cl. *Celebre. C.* A. (*ex 25. curr.*) omn. ut ibi. Miss. cum Cr. Prf. *Et Te in Annunciatione.* In Vesp. com. seq. * *Lezaisei* Titl. Eccl. 1. Cl. cum Oct. omn. ut supr. Miss. cum Cr. per tot Oct. Prf. prpr. In Vesp. com. seq.



APRILIS DIERUM XXX.

- 1 III. **S.** Joseph. Sponsi B. M. V. 2. Cl. C. A. (*ex 19. Martii*) omn. ut ibi, ritu Paschl. Miss. cum Cr. Præf. Paschl. In Vesp. com. seq.
- 2 IV. S. Francisci de Paula C. dx. C. A. LL. I. Noctf. ex Fer. 2. mox præc. *Incipit.* reliq. ut ibi. M. O. Vesp. a Cap. com. præc. * *Lezaysc.* addit. com. Oct. fuæ, *cujus in subsequenb. diebus recordent.*
- 3 V. B. Benedicti a Philadelph. C. O. N. dx. C. A. omn. ut ibi. Vesp. a Cap. com. præc.
- 4 VI. S. Ildori E. C. E. D. dx. C. A. om. ut ibi. Vesp. a Cap. com. præc.

B

- 5 Sabb. S. Vincentii Ferrer. C. dx. C. A. omn. ut ibi. In Martyrolg. 1. loc. *Fest. SS. Sepulchri D. N. I. C.* Vesp. de seq. com. præc. & Dom.
- 6 Dom. 2. post Pasch. Fest. Ss. Sepulchri D. N. J. C. dx, C. A. omn. prpr. (*inter P. R. P.*) 9. L. & com. Dom. Miss. cum Cr. Prf. Patchl. In Vesp. com. Dom. & seq. * *Lezaysc.* com. diei Oct. ut in 1. Vesp. & Dom.
- 7 II. S. Hilarii E. C. sdx. C. A. (*ex 14. Januar.*) omn. ut ibi, com. Cruc. Ad Prim. prec. In Miss. 2. Or. *Concede*, 3. *Eccleæ*, v. p. P. Vesp. de seq. sin. com. * *Lezaysc.* Oct. Titl. Eccl. dx. C. A. L. L. 1. Noct. de Script. occur. 2. & 3. ex Fest. Expect. Partus, 18. *Decembr.* RR. & reliq. ut in Fest. Miss. cum Cr. & c. Vesp. de seq. com. diei Oct.
- 8 III. S. Catharinæ Bonon. V. O. N. 2. Cl. C. A. (*ex 9. Martii*) omn. prpr. ritu Paschl. In Vesp. com. seq.
- 9 IV. S. Gabrielis Archang. Dx. C. A. (*ex 24. Martii*) omn. prpr. Miss. cum Cr. In Vesp. com. seq.
- 10 V. B. Benvenuti E. C. O. N. Dx. C. A. (*ex 22. Martii*) omn. ut ibi. In Vesp. com. seq.
- 11 VI. S. Leonis I. P. C. E. D. dx. C. A. omn. ut ibi, Miss. cum Cr. Vesp. a Cap. Or. prpr.
- 12 Sabb. B. Angeli a Clavas. C. O. N. dx. omn. ut ibi, præter LL. 2. Noct. prpr. M. O. Vesp. de seq. com. præc. & Dom.
- 13 Dom. 3. p. Pasch. Fest. Patroc. S. Joseph. 2. Cl. C. A. omn. prpr. 9. L. & com. Dom. In

- Vesp. com. seq. Or. pr. & Dom. ac Ss. Tiburtii & c. Mm.
- 14 II. B. Angelæ Vid. 3. Or. Dx. C. A. (ex 30. Martii) LL. 1. Noctr. *Mulierem fortem* 2. prpr. reliq. ut ibi, 9. L. ex duabus fit una, & com. Impl. M. O. In Vesp. com. seq.
- 14 III. B. Odorici C. O. N. dx. C. A. (ex 3. Febr.) LL. 1. Noctr. ex Dom. præced. reliq. de Comm. 1. loc. Vesp. de seq. com. præc. *Cras renovat. Profession.*
- 16 IV. S. Raphaelis Archangel. 2. Cl. C. A. omn. prpr. Miss. cum Cr. In Vesp. com. seq. & S. Aniceti P. M.
- 17 V. S. Agathæ V. M. dx. C. R. (ex 6. Febr.) omn. ut ibi, 9. L. & com. S. Aniceti P. M. Vesp. a Cap. com. præc.
- 18 VI. S. Joannis de Matha C. dx. C. A. (ex 8. Febr.) omn. ut ibi, Vesp. a Cap.
- 19 Sabb. S. Scholasticæ V. dx. C. A. (ex 10. Febr.) omn. ut ibi, M. O. In Vesp. com. seq.
- 20 Dom. 4 p. Pascha. de ea, smdx. omn. ut ibi. & in Pslt. Temp. Paschl. com. Cruc. Ad Prim. Symbol. *Quicumque*, & prec. Miss. ut in loc. Vesp. de seq. com. Dom.
- 21 II. S. Anselmi E. G. E. D. dx. C. A. omn. ut ibi, Miss. cum Cr. In Vesp. com. seq.
- 22 III. Ss. Soteris. & Caji PP. Mm. sdx. C. R. omn. ut ibi, com. Cruc. Miss. ut in loco, Vesp. de seq. fin. com. Hymn. prpr.
- 23 IV. S. Adalberti E. M. P. R. P. 1. Cl. C. R. omn. ut ibi, LL. 2. Noctr. ut 20. 8bris. Miss. cum Cr. In Vesp. com. seq.

- 24 V. S. Fidelis a Sigmaringa M. O. Capuc. Dx.
C. R. omn. ut ibi, Vesp. de seq. com. præc.
- 25 VI. S. Marci Evngl. 2. Cl. C. R. omn. ut ibi.
Miss. cum Cr. Prf. Apr, *Hodie flex. genib.
dic. Litan. OO. SS. cum precib. ac Or.
& sunt de præcept. etiam extra Chor.*
Post 9. legit. Miss. de Fer. 2. Rogation. in
C. Viol. ut est in Missal. In Vesp. com. seq.
- 26 Sabb. SS. Cleti & Marcellini PP. Mm. sdx.
C. R. LL. 1. Noctr. de Script. occur. reliq.
ut ibi. com. Cruc. Ad Prim. prec. Miss. ut
in loc. Vesp. de seq. com. præc. & Dom.
- 27 Dom. 5. p. Pasch. Dedicat. Basilic. Assisiens.
S. P. Francisci Dx. C. A. omn. de Comm.
Dedic. Ecclesæ, 9. L. & com. Dom. Miss.
cum Cr. (*in Secret. Or. Parenthesis omitt.*)
Prf. Paschl. In Vesp. com. seq. Or. prpr. &
Dom. ac S. Vitalis M.
- 28 II. Rogation. (*Hoc triduo abstinet. ab esu
Carnium, & dic. Litanie ut 25. curr.*) B.
Lucii C. 3. Ord. Dx. C. A. (*in Brev. 15.
curr.*) LL. 2. N. prpr. reliq. ut ibi, 9 L.
& com. Fer. ac simpl. In fin. Miss. leg. Evngl.
Fer. Post 3. Miss. de Fest. cum com. simpl.
Post 9. de Fer. in C. Viol. fin. Gl. fin. Cr. 2.
Or. *Concede. 3. Ecclesæ. v. p. P.* In fin. u-
triusq. Evngl. *In principio.* In Vesp. com. seq.
- 29 III. Rogation. (*de qua nil in Offic.*) S. Petri
M. dx. C. R. LL. 1. Noctr. ex Dom. præc.
Incipit. reliq. ut ibi. In Miss. 2. Or. Rogat.
Præsta quesum. Post 3. Miss. de Fest. fin. com.
Post 9. de Fer. ut heri Vesp. a Cap. com. præc.

- 30 IV. *Rogation.* (*de qua nil. in Offic.*) *Vigilia*
Ascension. sine Jejun. S. Catharinæ Senens.
 V. dx. C. A. omni. ut tibi, 9. L. & com. *Vigil.*
 1. *Martyrolg. 1. loc. In Monte Olive-*
ti &c. In Miss. 2. Or. Vigil. 3. Rogat. Præ-
sta quæsumus. ultm. Evngl. Vigil. Post 3.
Miss. de Fest. sin. com. Post 6. Vigil. in Col.
A. cum Glor. sin. Cr. Post 9. de Rogation.
in C. Viol. sine Gl. sin. Cr. in utraq. 2. Or.
Concede, 3. Eccleæ, v. p. P. in sin. omn.
trium, Evngl. In principio. Vesp. de seq. sin.
 com.



MAJUS DIERUM XXXI.

- 1 V. **A**scensio D. N. J. C. 1. Cl. cum Octv.
 C. A. *Celebre. omn. prpr. Miss. cum*
Cr. Præ. & Communic. prpr. per tot. Oct.
Post 1. Evngl. Missæ solemn. extinguit. Ca-
rens Paschl. & removet. ab Altari. In Vesp.
 com. seq.
- 2 VI. S. Athanasii E. C. E. D. dx. C. A. LL, 1.
 Noct. *Incipit, ex hodie, reliq. ut ibi, 9. L.*
 (*ex tribus fit una*) S. Sigismundi R. M. P.
 R. P. com. Oct. & ejusd. S. M. *Miss. cum*
*Cr. Vesp. de seq. com. præc. & Oct. *Bochnæ*
Vesp. de seq. sin. com.
- 3 Sabb. *Inventio S. Crucis* 2. Cl. C. R. omni.
 prpr. 9. L. & com. Ss. Alexandri &c. Mm.
 in Laud. & *Miss. priv. Miss. cum Cr. Præf.*
*de Cruce. In Vesp. com. seq. & Dom. *Boch-*
næ, Titl. Eccl. 1. Cl. cum Oct. ubi de simpl.

- nil.* Miss. cum Cr. Prf. de Cruc. Vesp.
ut supr.
- 4 Dom. Infr. Oct. Ascens. S. Floriani M. P. R.
P. Dx, C. R. omn. ut ibi, 9. L. & com. Dom,
ac Oct. (**Bochnæ* addit. com. suæ alterius
Oct. cujus recordent. deinceps.) Miss. cum
Cr. Prf. (*etiam Bochnæ*) de Ascens. In
Vesp. com. seq. & Dom. ac Oct.
- 5 II. S. Pii V. P. C. dx. C. A. LL. I. Noctr. ex
heri, *Incipit.* reliq. ut ibi, com. Oct. Miss.
cum Cr. &c. ut heri, Vesp. de seq. com.
præc. & Oct.
- 6 III. S. Joannis ant. Port. Latin. Dx. C. R.
LL. I. Noctr. ex hodie, reliq. ut ibi, com.
Oct. Miss. cum Cr. Prf. Apr. ubiq. In Vesp.
com. seq. Or. prpr. & Oct.
- 7 IV. B. Ægidii C. O. N. dx. C. A. LL. I. Noctr.
ex hodie, *Incipit.* reliq. de Comm. 2. loc.
Miss. cum Cr. &c. Vesp. de seq. com. diei
Oct. Ascens. tant. ut in I. Vesp.
- 8 V. S. Stanislai E. M. P. R. P. I. Cl. C. R.
omn. ut ibi. LL. 2. Noctr. ut in Brev. Ro-
man. heri, com. diei Octv. etiam in Miss.
cum Cr. Præf. &c. de Ascens In Vesp. com.
seq. & diei Octv.
- 9 VI. S. Gregorii Nazianz. E. C. E. D. dx. C.
A. LL. I. Noctr. ex hodie, *Incipit.* reliq.
ut ibi, com. Fer. Ant. *Cum venerit & Dnus
in Cælo.* & Or. ex Dom. præc. * *Bochnæ*
com. suæ Octv. & Fer. ut supr. Miss. cum
Cr. Præfat. Ascens. sine *Communic.* In
Vesp. com. Fer. Ant. *Hæc locutus sum. &*

- & Or. ut in Laud. **Bochnæ* com. suæ Oct.
Ant. ex I. Vesp. & Fer. ut supr. *Post* Com-
plet. *cessant. omnes peculiar. Octavæ, usq.*
ad Dom. Trinit.
- 10 Sabb. Vigilia Pentecost. (*cum jejun. Paschl.*)
de ea sdx. omn. ut ibi, & in Dom. præced.
fin. com. Cruc. fin. prec. ad Prim. In Mar-
tyrolg. I. loc. *Dies Pentecost.* Ad Miss. C.
R. cum Glor. fin. Cr. Prf. *Communic.* &
Hanc igitur. prpr. usq. ad sequens Sabb.
inclusiv. Reliqua ut in Missal. & Cæremoni-
al. Vesp. de Solemnit.
- 11 Dom. Pentecost. I. Cl. cum Oct. C. R. omn. prpr.
Ad Tertiam Hymn. *Veni Creator.* per toti
Octv. Miss. cum *Sequentia*, Cr. & c. ut her.
Vesp. de Solemnit.
- 12 II. Pentecost. I. Cl. *Celebre.* C. R. omn. ut
ibi, & heri. *Hodie applicanda est Miss.*
pro Aa. Benedicti XIV. Pontf. Vesp. de
Festivit.
- 13 III. Pentec. I. Cl. omn. ut ibi & supr.
- 14 IV. *Quat. Temp. Jejun. Pasch.* de infr. Oct.
sdx, com. S. Bonifacii M. fin. 9. L. in Miss.
2. Or. tant. simplc. Vesp. de Festivit.
- 15 V. De infr. Oct. sdx. ut ibi, In Vesp. com. S.
Ubaldi E. C.
- 16 VI. *Quat. Temp.* De infr. Oct. sdx. com.
fin. 9. L. simpl. M. O. In Miss. 2. tant. Or.
simplc. Vesp. de Oct.
- 17 Sabb. *Quat. Temp.* De infr. Oct. sdx. omn.
ut ibi, & supr. In Miss. 2. Orat. *Eccleæ,*
v. p. P. *In Missis post Nonam legend. in fin.*

- Sequenciæ *omittit*. Alleluja, *ob terminat.*
jam Temp. Paschl. Vesp. seq. com. Dom.
 In fin. Compl. die: Ant. *Salve Regina.*
- 18) Dom. 1. p. Pentecost. 1. Cl. Fest SSS. Trinit.
 2. Cl. C. A. omni. prpr. 9. L. & com. Dom.
 Ad Prim. Symbol. *Quicumque.* In Martyrolg.
 1. loc. *Festum pretiosissimi Sanguinis D.*
N. J. C. 2. loc. M. O. Miss. cum Cr. Præf.
 Trinit. In Vesp. com. seq. & Dom. ac S.
 Pudencianæ V.
- 19) II. Offic. de pretiosissi. Sanguine D. N. J. C.
 Dx. C. R. omni. prpr. 9. l. & com. simpl. M.
 O. Miss. cum Cr. Prf. de Cruc. Vesp. de seq.
 com. præc.
- 20) III. S. Bernardini Senens. C. O. N. 2. Cl. C.
 A. omni. ut ibi, LL. 2. Noctr. *Bernardinus*
Albizasca, Miss. cum Cr. In Vesp. com. seq.
- 21) IV. S. Venantii M. dx. (*in Brev. 28. curr.*)
 LL. 1. Noctr. ex Fer. 2. præced. *Incipit.*
 reliq. ut ibi. In Martyrolg. 1. loc. *Fest. SS.*
Corporis &c. Vesp. de seq. fin. com.
- 22) V. Solemnit. SS. Corporis Christ. 1. Cl. cum
 Oct. C. A. *Celebre.* omni. prpr. In Miss. *Se-*
quentia, cum Cr. Prf. Nativit. per tot. Oct.
 In Vesp. com. seq.
- 23) VI. S. Petri Cælestini, P. C. dx. C. A. d. pr.
 (*in Brev. heri*) omni. ut ibi com. Oct.
 Vesp. de seq. com. præc. & Oct.
- 24) Sabb. S. Joannis de Prado M. O. N. Dx. C.
 R. (*in Brev. 31. curr.*) omni. ut ibi, com.
 Oct. In Vesp. com. seq. Or. prpr. nov. &
 Dom. item Oct. ac S. Urbani P. M.

- 25 Dom. infra Oct. Corpor. Xti, & 2. post Pentec.
 Translat. S. P. Francisci C. dx. C. A. omn.
 ut ibi, 9. L. & com. Dom. item Oct. ac
 simpl. Vesp. a Cap. com. præc. & Dom. item
 Oct. ac S. Eleutherii P. M.
- 26 II. S. Philippi Neri C. dx. C. A. omn. ut ibi,
 9. L. simpl. com. Oct. ac simpl. Vesp. de
 seq. (*Or. & Antiphonæ prpr. demptis ubiq.*
Alleluja reliq. de Comm. Aplr. extra Temp.
Paschl. com. præc. & Oct. tant.
- 27 III. Ss. Philippi & Jacobi Aplr. 2. Cl. C. R.
 (*ex 1. curr.*) LL. 1. Noct. & reliqua (*ex-*
ceptis prpr. ac demptis Alleluja) de Comm.
 Aplrm. extra Temp. Paschl. com. Oct. (&
 S. Joan. P. M. in Laud. & Miss. prvtis.)
 In Missa prpria, dempt. *Alleluja ab Introit.*
 & *Communio*. Epistola, Graduale, & Of-
 fertor. sumunt. ex Miss. Votiv. Ss. Aplr.
 (*quæ inter Missas Votiv. est numero ter-*
tia.) cum Cr. Prf. Aplr. In Vesp. com.
 seq. & Oct.
- 28 IV. S. Gregorii VII. P. C. dx. C. A. d. pr.
 (*in Brev. 1. Jun.*) LL. 1. Noct. de Script.
 occur. reliq. de Comm. 2. loc. com. Oct.
 Vesp. de seq. ut in 1. Vesp. com. præc.
- 29 V. Octv. Ss. Corporis Xti, dx. C. A. omn. ut
 ibi. In Martyrolg. 1. loc. *Festm. Ss. Cor-*
dis D. N. J. C. Vesp. de Oct. com. S. Fe-
 licis P. M. tant.
- 30 VI. Fest. Ss. Cordis D. N. J. C. Dx. C. A.
 omn. prpr. 9. L. & com. simpl. Miss. cum
 Cr. Prf. de Cruc. Ad Prim. in R. brevi. 7.

Qui passus es pro nobis. In Vesp. com. seq. & S. Petronillæ V. *Zbaraz. Vesp. de suo seq. fin. com. *Lezaysc. In Vesp. com. sui seq. & S. Petronillæ V.

- 31 Sabb. S. Helenæ Imp. Vid. dx. C. A. (*ex 2. Martii*) LL. 1. Noctr. de Script. occur. rel. ut 30. August. 9. L. & com. simpl. In Vesp. com. Dom. *Zbaraz. S. Georgii M. Patron. Titul. Eccl. 1. Cl. C. R. (*in Brev. 23. April.*) Or. prpr. LL. 1. Noctr. *Fratres debitores*, reliq. de Comm. 1. loco. extra Temp. Pasch. Miss. cum Cr. In Vesp. com. Dom. *Lezays. S. Hilarii E. C. sdx, C. A. (*in Brev. 14. vel 28. Januar.*) LL. 1. Noctr. de Script. occur. reliq. ut ibi. Suffr. Ss. Ad Prim. prec. In Miss. 2. Or. *Concede. 3. Eccleæ*, v. p. Pap. Vesp. a Cap. com. præc. Suffr. Ss. Ad Complet. prec.



JUNIUS DIERUM XXX.

- 1 **D**om. 3. p. Pentec. de ea, sdx. C. Virid. Ad Matt. Hymn. *Nocte surgentes.* Ad Laud. *Ecce jam.* reliq. ut ibi. Suffr. Ss. Ad Prim. prec. Miss. ut in Missal. cum Cr. Prf. Trinit. Vesp. de seq. com. Dom.
- 2 II. S. Petri Regalat. C. O. N. 2. Cl C. A. (*ex 13. Maj.*) omn. ut ibi, 9. L. & in Laud. Missisque priv. com. Ss. Marcellini & c. Mm. M. O. Miss. cum Cr. In Vesp. com. seq.
- 3 III. B. Andreae C. O. N. dx. C. A. omn. ut ibi. Vesp. de seq. com. præc.

- 4 IV. S. Paichalis C. O. N. 2. Cl. C. A. (*ex 17. Maji.*) omn. ut ibi, M. O. Miss. cum Cr. In Vesp. com. seq.
- 5 V. B. Pacifici C. O. N. dx. C. A. omn. ut ibi. Vesp. a Cap. com. præc.
- 6 VI. S. Norberti E. C. dx. C. A. omn. ut ibi. Vesp. a Cap. com. præc. etiam *Zbaraz. & *Lexaysc.
- 7 Sabb. B. Salvatoris ab Horta, C. O. N. dx. (*ex 18. Martii.*) LL. I. Noctr. de Script. occur. reliq. ut ibi. In Vesp. com. Dom. *Zbaraz *Lexays. S. Helenæ Imp. Vid. dx. C. A. (*ex 2. Martii*) LL. I. Noctr. de Script. occur. reliq. ut 30 *August.* In Vesp. com. seq.
- 8 Dom. 4. p. Pentec. de ea, fdx. C. Virid. omn. ut ibi, & in Psalt. Suffr. Ss. Ad Prim. prec. Miss. ut in loc. cum Cr. Prf. Trin. Vesp. de seq. com, Dom. & Ss. Primi &c. Mm. .
- 9 II. B. Joannis a Parma C. O. N. dx, C. A. (*ex 30 Martii*) LL. I. Noctr. de Script. occur. 2. & Or. prpr. 3. *Sint lumbi.* In Vesp. com. seq.
- 10 III. S. Margaritæ Scot. Reg. Vid. fdx. C. A. omn. ut ibi, Suffr. Ss. Ad Prim. prec. Miss. ut in loc. Vesp. de seq. com. præc.
- I V. S. Barnabæ Apl. Dx. C. R. omn. ut ibi M. O. Miss. cum Cr. Prf. Aplr. In Vesp. com. seq. & Ss. Basilidis &c. Mm.
- 11 V. B. Guidi C. O. N. Dx. C. A. omn. ut ibi, 9. L. & com. simpl. M. O. Vesp. de seq. com. præced. *Rodeczn. Zbaraz. Vesp. sin. com.

- 13 VI. S. Antonii de Padua C. O. N. Dx. C. A.
*Rodeczn Zbaraz. Titl. Eccl. I. Cl. ubiq.
cum Oct. omn. prpr. Miss. cum Cr. In Vesp.
com. seq.
- 14 Sabb. S. Basilii E. G. E. D. dx. C. A. omn. ut
ibi. com Oct. Miss. cum Cr. Vesp. a Cap.
com. præc. & Oct. ac Ss. Viti &c. Mm.
- 15 Dom. 5. p. Pentec. S. Joannis a Facundo C.
dx. C. A. LL. I. Noctr. ex hod. *Incipit.*
reliq. ut ibi, 9. L. & com. Dom. item Oct.
ac simpl. Miss. cum Cr. Prf. Trinit. Vesp.
de seq. com. præc. & Dom. ac Oct.
- 16 II. Apparitio S. Michaelis Archang. Dx. C. A.
(ex 8. *Maji*) omn. ut ibi com. Oct. Miss.
cum Cr. In Vesp. com. seq. & Oct.
- 17 III. S. Felicis a Cantalic. C. Cap. Dx. C. A.
(ex 21. *Maji*) omn. ut ibi. com. Oct. Miss.
cum Cr. In Vesp. com. seq. & Oct. ac S.
Marci &c. Mm.
- 18 IV. S. Benedicti Abb. dx. C. A. (ex 21. *Mar-*
tii.) omn. ut ibi, 9. L. simpl. com. Oct.
& simpl. M. O. Miss. cum Cr. Vesp. a Cap.
com. præc. & Oct. ac Ss. Gervasii &c. Mm.
- 19 V. B. Michelinæ Vid. 3. Ord. dx, C. A. omn.
ut ibi, 9. L. simpl. com. Oct. & simpl. M.
O. Miss. cum Cr. Vesp. a Cap. ut in I. Vesp.
com. præc. & S. Silverii P. M.
- 20 VI. Octv. S. Antonii C. dx. C. A. omn. ut
ibi, 9. L. & com. simpl. Miss. cum Cr. Vesp. a
Cap. com. præc.
- 21 Sabb. S. Aloyfii C. dx, C. A. omn. ut ibi,
Miss. prpr. Vesp. a Cap. com. præc. & Dom.
ac S. Paulini E. C.

- 22 Dom. 6. p. Pentec. S. Julianæ de Falconer. V. dx. C. A. omn. ut ibi. 9. L. ac com. Dom. & simpl. Miss. cum Cr. Præf. Trinic. Vesp. a Cap. com. præc. & Dom.
- 23 II. *Vigilia*. S. Catharinæ Vastanens. V. P. R. S. dx. C. A. (*ex 23. Martii*) LL. 1. Noctr. de Scrupt. occur. rel. ut ibi, 9. L. & com. Vigil. In fin. Miss. Evngl. Vigil. Post 3. Miss. Convntl. de Fest. fin. com. Post 9. de Vigil. in C. Viol. ut in loc. Vesp. de seq. fin. com.
- 24 III. Nativit. S. Joannis Bapt. 1. Cl. cum Oct. C. A. omn. prpr. Miss. fin. Cr. In Vesp. com. seq.
- 25 IV. B. Jacobi a Bitecto, C. O. N. dx. C. A. (*ex 20. Aplr.*) omn. ut ibi, Vesp. a Cap. com. præc. & Oct.
- 26 V. Ss. Joannis & Pauli Mm. dx. C. R. omn. ut ibi, com. Oct. M. O. Vesp. de seq. com. præc. & Oct.
- 27 VI. B. Bevenuti C. O. N. Dx. C. A. omn. ut ibi, com. Oct. In Vesp. com. seq. & Oct.
- 28 Sabb. *Vigilia cum jejun.* S. Leonis P. C. sdx. C. A. omn. ut ibi, 9. L. Vigil. com. Oct. & Vigil. In fin. Miss. Evngl. Vigil. Post 3. Miss. Convntl. de Fest. cum 2. Or. Oct. 3. *Concede.* Post 9. de Vigil. in Col. Viol. ut in loc. Vesper. de sequent. com. omn. alior. Ss. Aplrm. Ant. *Tradent enim & Annunciaverunt.* & Dom.
- 29 Dom. 7. p. Pente. Ss. Petri & Pauli Aplr. 1. Cl. cum Oct. C. R. *Celebre.* omn. ut ibi, 9. L. Dom. com. aliorum Ss. Aplrm. Ant.

Vos, qui reliquistis. & In omnem terram. & Dom. Miss. cum Cr. In Or. Secret. pro com. Ss. alior. Aprl. loco Divisionis, dic. Commemoration. Prf. Aprl. per tot. Oct. In Vesp. commem. aliorum Ss. Aprl. Ant. Estote & Nimis honorati. & Dom.

- 30 II. Commemor. S. Pauli Apl. dx, C. R. omn. ut ibi, com. S. Petri Apl. & Oct. Miss. cum Cr. Prf. Aprl. Vesp. a Cap. ut in I. Vesp. com. Ss. Aprl. ut ibi.



JULIUS DIERUM XXXI.

- 1 III. Octv. S. Joannis Bapt. dx, C. A. LL. I. Noctr. ex Dom. mox præc. *Incipit.* reliq. ut ibi, com. Oct. Miss. cum Cr. Prf. Aprl. Vesp. de seq. com. præc. & Oct. ac S. Processi, &c. Mm. * *Sokalii* Vesp. de seq. fin. com.
- 2 IV. Visitatio B. M. V. Dx, C. A. omn. ut ibi, 9. L. simpl. com. Oct. & simpl. Miss. cum Cr. Prf. *Et Te in Visitation.* In Vesp. com. seq. * *Sokalii* Titl. Eccl. I. Cl. cum Oct. omn. ut supr. (*De Oct. Ss. Aprl. ac de simpl. bod. nihil.*) In Miss. Prf. prpr. dic. per tot. Oct. nisi aliter noeret. In Vesp. com. seq.
- 3 V. S. Ivonis C. 3. Ord. Dx. C. A. (*ex 19. Maji*) omn. ut ibi, except. 9. L, com. Oct. (* *Sokalii*, recordent. deinceps suæ alterius Oct.) Miss. cum Cr. In Vesp. com. seq.
- 4 VI. S. Brigidæ V. P. R. P. dx. (*ex 1. Febr.*) C. A. omn. ut ibi, com. Oct. Miss. cum Cr. Prf. Aprl. Vesp. a Cap. com. præc. & Oct.

- 5 Sabb. S. Monicæ Vid. dx, C. A. (*ex 4. Maji*)
omn. ut ibi, com. Oct. Miss. cum Cr. &c.
ut heri. Vesp. a Cap. com. præc. & Dom.
- 6 Dom. 8. p. Pentec. Octy. Ss. Petri & Pauli
Apr. dx. C. R. omn. ut ibi, 9. L. & com.
Dom. Miss. prpr. cum Cr. Prf. Apr. (*etiam*
Sokali) In Vesp. com. Dom. & seq.
- 7 II. S. Patritii E. C. sdx. C. A. (*ex 17. Mart.*)
omn. ut ibi, Suffr. Ss. M. O. In Miss. 2. Or.
Concede, 3 *Eccleæ* v. p. P. Vesp. de seq. com.
præc.
- 8 III. S. Elisabeth. Reg. Portugal. 3. Ord. Vid.
Dx. C. A. omn. ut ibi, M. O. Miss. cum Cr.
Vesp. a Cap. com. præc. **Sokalii* in Vesp.
com. sui seq.
- 9 IV. BB. Nicolai & Soc. Mm. O. N. Dx. C. R.
omn. ut ibi, Miss. cum Cr. In Vesp. com.
seq. **Sokalii* Oct. Titl. Eccl. dx. C. A.
LL. 1. Noctr. de Script. occur. 2. & 3. ex
Octavar. Roman. reliq. ut in Festo; Miss.
cum Cr. Prf. prpr. In Vesp. com. seq.
- 10 V. Ss. Sept. Fratr. &c. Mm. sdx. C. R. omn. †
ut ibi, Suffr. Ss. In Miss. 2. Or. *Concede*,
3. *Eccleæ*. v. p. P. cum Cr. Vesp. de seq.
com. præc. & S. Pii P. M.
- 11 VI. S. Æschylii E. M. P. R. S. dx. C. R. (*ex*
22. Junii.) omn. ut ibi, 9. L. & com. simpl.
Vesp. a Cap. com. præc. & Ss. Naboris,
&c. Mm.
- 12 Sabb. S. Joannis Gualbrt. Abb. dx, C. A.
omn. ut ibi, com. simpl. M. O. *Leopoli in*
Russia, &c. Miss. prpr. Vesp. de seq.
com. Dom. tant.

- 13 Dom. 9. p. Pentec. B. Joannis de Dukla, C. O. N. P. R. P. I. Cl. C. A. * *Dukla*, Titl. Eccl. i. Cl. cum Oct. ubiq. 9. L. & com. Dom. M. O. Miss. cum Cr. Prf. Trinit. In Vesp. com. seq. & Dom.
- 14 II. S. Bonaventuræ E. C. E. D. O. N. 2. Cl. cum Oct. C. A. omn. ut ibi, Miss. cum Cr. pr. tot. Oct. In Vesp. com. seq. & S. Henrici C.
- 15 III. Fest. Division. Aplr. Dx. C. A. (*inter P. R. P.*) omn. ut ibi. 9. L. ex tribus sic una, & com. S. Henrici C. ac Oct. * *Dukla*, addit. com. suæ Oct. *cujus in post recordent.* Miss. cum Cr. Prf. Aplr. Vesp. de seq. com. præc. & Oct.
- 16 VI. Fest. B. M. V. de Monte Carmelo Dx. C. A. omn. ut ibi, com. Oct. Miss. cum Cr. Prf. *Et Te in Commemoration.* In Vesp. com. seq. & Oct. Post *Benedicamus Dno*, dic. Vesp. Defunctr. ut præscribitur supr. 21. Januar.
- 17 V. S. Alexii C. sdx. C. A. LL. I. Noctr. ex Dom. præc. *Incipit.* reliq. ut ibi, com. Oct. M. O. Miss. cum Cr. Vesp. de seq. com. præc. & Oct. ac Ss. Symphorosæ. & c. Mm.
- 18 VI. B. Simonis de Lipnica C. O. N. dx. C. A. om. ut ibi, 9. L. simpl. com. Oct. & simpl. Miss. cum Cr. Vesp. a Cap. com. præc. & Oct.
- 19 Sabb. Ss. Patronor. R. Suec. dx. C. A. omn. ut inter P. R. S. com. Oct. Miss. cum Cr. Vesp. a Cap. com. præc. & Dom. ac Oct. item S. Margarithæ V. M. * *Dukla*, Vesp. a Cap. de suo seq. com. præc. & Dom. ac Oct.

- 20 Dom. 10. p. Pentc. S. Hieronymi Æmiliani C. dx, C. A. d. pr. (*vid. Nam 7. 7bris*) omn. ut ibi, 9. L. & com. Dom. ac Oct. item S. Margaritæ V. M. M. O. Miss. cum Cr. Prf. Trinit. Vesp. a Cap. com. præc. & Dom. ac S. Praxedis V. * *Duklæ*, Octv. Titl. Eccl. dx. LL. 2. & 3. Noctr. ut 5. Decembris. 9. L. & com. Dom. ac simpl.
- 21 II. Octv. S. Bonaventuræ E. C. dx, C. A. omn. ut ibi, 9. L. & com. simpl. Miss. cum Cr. Vesp. a Cap. com. præc.
- 22 III. S. Mariæ Magdalenæ, dx. C. A. omn. ut ibi, Miss. cum Cr. Vesp. a Cap. com. præc. & S. Liborii E. C.
- 23 IV. S. Apollinaris E. M. dx. C. R. omn. ut ibi, com. simpl. M. O. Vesp. de seq. com. præc.
- 24 V. *Vigilia*. S. Francisci Solani C. O. N. 2. Cl. C. A. 9. L. & com. Vigil. ac S. Christinæ in Laud. & Miss. priv. tant. cum Cr. in fin. Evngl. Vigil. Post 3. Miss. Convntl. solemn. de Fest. fin. ull. com. Post. 9. Vigil. in Col. Viol. ut notat. in Missali. Vesp. de seq. com. præc.
- 25 VI. S. Jacobi Apl. 2. Cl. C. R. omn. ut ibi, in Laud. & Missis priv. S. Chrystophori M. Miss. cum Cr. Prf. Apl. In Vesp. com. seq.
- 26 Sabb. S. Annæ Matris B. M. V. Dx. C. A. omn. ut ibi, M. O. *Apud Sandacense* & c. Vesp. de seq. com. Dom. tant.
- 27 Dom. 11. p. Pentc. (1. *Augusti*.) B. Cune-
gundis V. O. N. P. R. P. 1. Cl. C. A. omn.

- ut ibi. 9. L. & com. Dom. Miss. cum Cr. Prf. Trin. In Vesp. com. Dom. & seq. tant. **Leopoli*, In Vesp. com. seq. & Dom.
- 28 II. Ss. Nazarii &c. Mm. sdx. C. R. LL. I. Noctr. ex heri, *Incipit.* reliq. ut ibi, Suffr. Ss. Ad Prim. prec. In Miss. 2. Or. *A cunctis*, 3. *ad libit.* Vesp. a Cap. com. præc. & Ss. Felicis &c. Mm. Suffr. Ss. ad Cmpl. prec. & ante *Sacrofanctæ*, Suffr. p. Benefactrb, **Leopoli*, Dedic. Eccl. Archicathedral. 2. Cl. C. A. omn. de Comm. Dedicat. 9. L. ex trib. fit una Ss. Nazarii &c. Mm. ac com. eorund. Miss. cum Cr. In Or. *Secreta.* Parenths. omitt. In Vesp. com. seq. & Ss. Felicis &c. Mm.
- 29 III. S. Marthæ V. sdx. C. A. omn. ut ibi, com. simpl. Suffr. Ss. Ad Prim. prec. In Miss. 3. Or. *A cunctis.* Vesp. de seq. com. præc. & Ss. Abdon, &c. Mm.
- 30 IV. S. Camilli de Lellis C. dx. C. A. LL. I. Noctr. de Script. occur. 2. & 3. ac Or. prpr. 9. L. & com. simpl. Miss. prpr. Vesp. a Cap. com. præc.
- 31 V. S. Ignatii C. dx. C. A. (*in Brev 9. Aug.*) omn. ut ibi, Vesp. de seq. com. S. Pauli Apl. & præc. ac Ss. Machabæorum Mm.



AUGUSTUS DIERUM XXXI.

- 1 VI. **S.** Petri Apl. ad Vincula, Dx. C. A. omn. ut ibi, 9. L. simpl. com. S. Pau-

- li Apl. & simpl. M. O, Miss. cum Cr. Prf. Aplr. Vesp. de seq. com. præc. & S. Pauli Apl. ac S. Stephani P. M.
- 2 Sabb. Dedicat. Basilic. S. M. Angelor. de Portiuncula. Dx, C. A. omn. ut ibi, 9. L. & com. simpl. Miss. cum Cr. Parenths. *Secretor.* omitt. In Vesp. com. Dom.
- 3 Dom. 12. p. Pentc. (2. Aug.) de ea sdx. C. Viol. omn. ut ibi, & in Pslt. M. O. Miss. cum Orr. ut in loc. cum Cr. Prf. Trin. Vesp. de seq. com. Dom.
- 4 II. S. Dominici C. 2. Cl. cum Oct. C. A. omn. ut ibi, Miss. cum Cr. In Vesp. com. seq. **Tarnovia*, Vesp. de seq. com. præc.
- 5 III. Dedicat. S. M. ad Nives, Dx. C. A. omn. ut ibi, com. Oct. Miss. cum Cr. Prf. *Et Te in Festivis.* Vesp. de seq. com. præc. ac Ss. Xysti & c. Mm. **Tarnovia*, Titl. Eccl. I. Cl. cum Oct. Miss. ut supr. In Vesp. com. seq. tant.
- 6 IV. Transfigurat. D. N. J. C. Dx. C. A. 9. L. simpl. com. Oct. (*Tarnovia*, recordent. suæ alterius Oct. deinceps.) & simpl. Miss. cum Cr. Prf. Nativit. In Vesp. com. seq. & Octv. ac S. Donati E. M.
- 7 V. S. Cajetani C. dx. C. A. omn. ut ibi, 9. L. simpl. com. Oct. & simpl. Miss. cum Cr. In Vesp. com. seq. & Oct.
- 8 VI. Ss. Cyriaci & c. Mm. sdx. C. R. omn. ut ibi, com. Oct. In Miss. 3. Or. *Concede* cum Cr. Vesp. de seq. com. præc. & Oct. ac S. Romani M.

- 9 Sabb. *Vigilia*, S. Vincentii a Paulo C. dx. C. A. (*in Brev. 30. Jul.*) omn. ut ibi, 9. L. Vigil. com. Oct. Vigil. ac simpl. Miss. cum Cr. in fin. Evngl. Vigil. Post 3. Miss. Conventl. de Fest. cum 2. Or. Oct. & 3. simpl. Post 9. de Vigil. in C. Viol. fin. Gl. fin. Cr. Orr. ut in loc. Vesp. de seq. com. præc. & Dom.
- 10 Dom. 13. p. Pentc. (3. *Aug.*) S. Laurentii M. 2. Cl. cum Oct. C. R. omn. prpr. 9. L. & com. Dom. M. O. Miss. cum Cr. Prf. Trinit. In Vesp. com. seq. & Dom. ac Ss. Tiburtii & c. Mm.
- 11 II. Octv. S. Dominici C. dx. C. A. LL. 1. Noctr. ex heri. *Incipit.* reliq. ut ibi 9. L. simpl. com. Oct. & simpl. M. O. Miss. cum Cr. Vesp. de seq. sin. com. etiam *Tarnovia*. vid. infra diem 16. curr.
- 12 III. S. Claræ V. O. N. 1. Cl. cum Oct. C. A. omn. prpr. *Tarnovia*, com. diei Octv. Titl. Eccl. M. O. Miss. cum Cr. In Vesp. com. seq. Or. prpr. *Tarnovia*, addit. com. diei Oct. Titl. Eccl.
- 13 IV. B. Petri a Moliano C. O. N. dx. C. A. LL. 1. Noctr. de Serptr. occr. 2. prpr. 3. *Sint lumbi*. 9. L. Ss. Hyppoliti & c. Mm. com. duar. Octvr. & simpl. Miss. cum Cr. In Vesp. com. seq. & 2. Octvr. ac S. Eusebii C.
- 14 V. *Vigilia cum jejun.* B. Sanctes C. O. N. fdx. C. A. d. pr. LL. 1. Noctr. de Serptr. occr. reliq. de Comm. 2. loc. 9. L. Vigil. com. 2. Octvr. & Vigil. ac simpl. **Calvaria*

- in Martyrolog. 1. loc. *Festum S. Mariæ Angelorum, Patronæ Titularis Ecclesiæ.* Miss. cum Cr. in fin. Evngl. Vigil. Post 3. Miss. Convntl. cum com. 2. Octr. & simpl. post 9. de Vigil. in C. Viol. ut in loco. in fin. utriusq. Evngl. *In principio.* Vesp. de seq. fin. com.
- 15 VI. Solemnit. Assumpt. B. M. V. 1. Cl. cum Oct. C. A. *Celebre,* omn. prpr. M. O. Miss. cum C. r. *Et Te in Assumption.* per tot. Oct. In Vesp. com. seq. **Calvaria,* Assumptio B. M. V. Angelorum, Patronæ Titular. Eccl. *Ex Decr. S. R. C. & Rubric. Breviar. nostri noviss.* omn. ut supra.
- 16 Sabb. S. Rochi C. 3. Ord. Dx, C. A. omn. de Comm. 1. loco, præter Or. prpr. & LL. 2. N. novas, com. 3. Octvr. Miss. cum Cr. Vesp. de seq. com. Dom. tant. Gavant. *Tom. 2. Sect. 3. Cap. 11. N. 14. de Commemorat. & Cap. 8. de Octavis, N. 17.*
- 17 Dom. 14. p. Pentec. (4. Aug.) S. Hyacinthi C. P. R. P. 1. Cl. C. A. LL. 1. Noctr. *Beatus vir,* 2. prpr. 3. *Sint lumbi,* 9. L. & com. Dom. ac diei Oct. S. Laurentii tant. Miss. cum Cr. In Vesp. com. Dom. & seq. ac diei Octv. tant.
- 18 II. Ss. Nerei & c. Mm. fdx, C. R. (ex 12. Maji) LL. 1. Noctr. ex heri, *Incipit,* reliq. ut ibi, 9. L. S. Agapiti M. com. 2. Octvr. & simpl. M. O. Vesp. de seq. com. diei Oct. S. Claræ tant.
- 19 III. S. Ludovici E. C. O. N. 2. Cl. C. A. omn. ut ibi, com. diei Oct. S. Claræ. Miss.

- cum Cr. In Vesp. com. seq. & diei Octv. tant.
- 20 IV. S. Bernardi Abb. dx. C. A. omn. ut ibi, com. Oct. Miss. cum Cr. Vesp. a Cap. Or. prpr. com. præ. & Oct.
- 21 V. S. Joannæ Franciscæ Vid. dx. C. A. (*in Brev. & Missal. vid. 12. 7bris*) LL. 1. Noctr. de Script. occur. 2. prpr. 3. *Tbesau- ro.* com. Oct. Miss. cum Cr. Vesp. de seq. com. præc & Ss. Timothei &c. Mm.
- 22 VI. Octv. Assumpt. B. M. V. dx. C. A. omn. ut ibi, 9. L. & com. simpl. Miss. cum Cr. Prf: prpr. In Vesp. com. seq.
- 23 Sabb. *Vigilia*, S. Philippi Benit. C. dx. C. A. omn. ut ibi, 9. L. & com. Vigil. In fin. Miss. Evngl. Vigil. Post 3. Miss. Coavntl. de Fest. fin. com. Post 9. de Vigil. in C. Viol. fin. Gl. fin. Cr. 2. Or. *Concede*, 3. *Eccleæ*, v. p. P. Vesp. de seq. com. præc. & Dom.
- 24 Dom. 15. p. Pentc. (5. *Aug.*) S. Bartholomæi Apl. 2. Cl. C. R. omn. ut ibi, 9. L. & com. Dom. M. O. Miss. cum Cr. Prf. Aprl. In Vesp. com. seq. & Dom.
- 25 II. S. Ludovici Reg. C. 3. Ord. 2. Cl. C. A. omn. prpr. Miss. cum Cr. In Vesp. com. seq. & S. Zephirini P. M.
- 26 III. S. Ceslai C. P. R. P. dx. C. A. (*in Brev. 20. Julii*) LL. 1. Noctr. de Script. occur. 2. prpr. 3. *Designavit*, 9. L. & com. simpl. Vesp. a Cap. com. præc.

- 27 IV. S. Joseph. Calatanct. C. dx. C. A. d. prpr.
LL. I. Noctr. de Script. occur. 2.3. ac Miss.
prpr. Vesp. a Cap. com. præc. & S. Herm. M.
- 28 V. S. Augustini E. C. E. D. dx. C. A. omn.
ut ibi, com. simpl. Miss. cum Gr. Vesp. a
Cap. com. præc. & S. Sabinæ M.
- 29 VI. Decollat. S. Joannis Bapt. dx. C. R. omn.
ut ibi. 9. L. & com. simpl. Vesp. a Cap. com.
præc. & Ss. Felicis &c. Mm.
- 30 Sabb. S. Rosæ Liman. V. dx. C. A. d. pr.
(*in Brev. 5. Septmbr.*) omn. ut ibi, 9. L.
& com. simpl. Vesp. de seq. com. Dom. tant.
- 31 Dom. 16. p. Pentec. ((*1. 7br.*)) S. Joachim Pa-
tris B. M. V. Protector. Regn. I. Cl. C. A.
omn. prpr. 9. L. & com. Dom. M. O. Miss.
cum Cr. Prf. Trin. In Vesp. com. Dom. &
seq. tant.

 SEPTEMBER DIERUM XXX.

1. II. **B**. Isabellæ V. O. N. sdx, C. A. LL. I
Noctr. ex heri, *Incipit.* reliq. ut ibi
9. L. & com. S. Ægidii Abb. & Ss. 12. Fra-
trum. Suffr. Ss. Ad Prim. prec. Vesp. de
seq. com. præc.
- 2 III. S. Stephani R. C. dx, C. A. omn. ut ibi,
M. O (*Leopoli apud nos Miss. cum Cr.*)
Vesp. a Cap. Or. prpr. com. præc.
- 3 IV. BB. Joannis & Petri Mm. O. N. dx. C. R.
LL. 2. Noctr. prpr. reliq. ut ibi. M. O. Vesp.
de seq. com. præc.
- 4 V. S. Rosæ Virerb. V. 3. Ord. 2. Cl. omn. ut
ibi. Miss. cum Gr. In Vesp. com. seq.

- 5 VI. S. Laurentii Justin. E. C. sdx. omn. ut ibi, Suffr. Ss. Ad Prim. prec. In Miss. 2. Or. *A cunctis*. 3. *ad libit.* Vesp. a Cap. Or. prpr. com. præc. Suffr. Ss. Ad Compl. prec. & Suffr. pro Benefetr.
- 6 Sabb. Bæ Eustochium V. O. N. sdx. C. A. (ex 17. Febr.) LL. 1. Noctr. de Scrpt. occur. 2. prpr. 3. *Accesserunt*, Suffr. Ss. ad Prim. prec. Miss. *Vultum tuum*. 2. Or. *A cunctis*, 3. *ad libit.* Vesp. a Cap. com. præc. Suffr. Ss. ad Cmpl. prec.
- 7 Dom. 17. p. Pentec. (2. *Septmbr.*) de ea, sdx. C. Virid. omn. ut ibi, & in Pslt. Suffr. Ss. Ad Prim. prec. In Miss. Orr. ut in loc. cum Cr. Prf. Trin. Vesp. de seq. com. Dom. *Husiatyni*, Vesp. de seq. sin. com.
- 8 II. Nativit. B. M. V. 2. Cl. cum Oct. C. A. *Celebre*, omn. prpr. 9. L. & com. S. Adriani M. in Laud. & Missis privat. M. O. Miss. cum Cr. Prf. *Et Te in Nativit.* In Vesp. com. seq. & S. Gorgonii M. * *Husiatyn*, Titl. Eccl. 1. Cl. ubi de simpl. nil. In Vesp. com. seq. tant.
- 9 III. B. Seraphinæ Vid. O. N. sdx. C. A. omn. ut ibi, 9. L. simpl. com. Oct. & simpl. Miss. cum Cr. Prf. ut heri, per tot. Oct. Vesp. de seq. com. præc. & Oct.
- 10 IV. S. Nicolai de Tolent. C. dx. C. A. omn. ut ibi. com. Oct. Miss. cum Cr. Vesp. a Cap. com. præc. & Oct. ac Ss. Prothi & c. Mm.
- 11 V. Translat. S. Casimiri C. dx. C. A. (ex Dom. post Oct. *Assumpt.* B. M. V. inter

- P. R. P.) LL. 1. Noctr. de Septr. occur. reliq. ut ibi, 9. L. simpl. com. Oct. & simpl. Miss. cum Cr. Vesp. a Cap. com. præc. & Oct.
- 12 VI. S. Magdalenæ de Pazzis V. sdx. (ex 29. Maji.) C. A. omn. ut ibi, com. Oct. Miss. cum Cr. & c. Vesp. de seq. com. præc. & Oct.
- 13 Sabb. S. Joannis Nepomuceni M. dx. C. R. (ex 16. Maj.) omn. ut ibi, com. Oct. Miss. cum Cr. Vesp. de seq. com. præc. & Dom. ac Oct.
- 14 Dom. 18. p. Pentc (3. Sept.) Exaltatio S. Crucis, Dx. C. R. omn. prpr. 9. L. & com. Dom. ac Octv. Miss. cum Cr. Præf. de Cruce. In Vesp. com. seq. (ut in 1. Vesp.) & Dom. ac S. Nicomedis M.
- 15 II. Octv. Nativit. B. M. V. dx. C. A. omn. ut ibi, 9. L. & com. simpl. Miss. cum Cr. Prf. prpr. In Vesp. com. seq. & Ss. Euphemix & c. MM.
- 16 III. Ss. Cornelii & c. PP. MM. sdx. C. R. LL. 1. Noctr. ex Dom. præc. *Incipit*, reliq. ut ibi, 9. L. & com. simpl. Suffr. Ss. Ad Prim. prec. Mi. O. In Miss. 3. Or. *A cunctis*, Vesp. de seq. fin. com.
- 17 IV. *Quat. Temp. Impress.* Ss. Stigmat. in Corpor. S. P. Franc. 2. Cl. C. A. omn. prpr. 9. L. & com. Fer. Miss. cum Cr. Prf. prpr. in fin. Evngl. Fer. Missæ duæ *conformiter ad prænotata sub die 7. Febr. circ. finem.* In Vesp. com. seq. Ant. & Or. prpr.

- 18 V. S. Joseph. a Cupert. C. dx. C. A. LL. omnes cum Antphnisad *Magnfct*, & *Bndctus*, ac Miss. prpr. Vesp. a Cap. com. præc.
- 19 VI. *Quat. Temp.* Ss. Januarii &c. Mm. dx. C. R. omn. ut ibi, 9. L. & com. Fer. in fin. Evngl. Fer. Missæ duæ, *ut nuper*, Vesp. a Cap. com. præc.
- 20 Sabb. *Quat. Temp. & Vigilia, de qua nit. in Offic.* Ss. Eustachii &c. Mm. dx. C. R. omn. ut ibi, 9. L. & com. Fer. In Miss. 2. Or. Vigil. ultm. Evngl. Fer. Post 3. Miss. Conventl. de Festo, fin. ulla com. Post 9. de Fer. in C. Viol. fin. Glr. fin. Cr. 2. Or. Vigil. 3. *A cunctis*. In fin. utriusq. Evngl. *In principio*. Vesp. de seq. com. præc. & Dom.
- 21 Dom. 19. p. Pentec. (4. *Septembr.*) S. Mathæi Apl. & Evngl. 2. Cl. C. R. omn. ut ibi, 9. L. & com. Dom. Miss. cum Cr. Prf. Aprl. In Vesp. com. seq. & Ss. Mauritii, &c. Mm. Post *Benedicamus Dno*, dic. Vesp. defunctr. ut præscribitur supra 21. Januar.
- 22 II. S. Thomæ de Villa nova E. C. sdx. C. A. LL. 1. Noctr. ex heri, *Incipit.* reliq. ut ibi, 9. L. & com. simpl. Suffr. Ss. Ad Prim. prec. In Miss. 2. Or. simpl. 3. *A cunctis*. Vesp. a Cap. com. præc. Ant. prpr. & S. Theclæ V. M. Suffr. Ss. ad Complet. prec. & Suffr. pro Benefactoribus.
- 23 III. S. Lini P. M. sdx. C. R. omn. ut ibi, 9. L. & com. simpl. Suffr. Ss. ad Prim. prec. In Miss. Orr. ut heri. Vesp. de seq. com. præc.

- 24 IV. Fest. B. M. V. de Mercede. Dx. C. A. omn. ut ibi, Miss. cum Cr. Prf. *Et Te in Festiv.* In Vesp. com. seq.
- 25 V. S. Antonini E. C. Idx. C. A. (ex 10. Maj.) omn. ut ibi, præter 9. L. Suffr. Ss. Ad Prim. prec. M. O. In Miss. 2. Or. *A cunctis*, 3. *ad libit.* Vesp. de seq. com. prec. & Ss. Cypriani & Soc. MM.
- 26 VI. B. Luciae V. 3. Ord. dx. C. A. omn. ut ibi, 9. L. & com. Impl. M. O. Vesp. de seq. com. præc.
- 27 Sab. S. Elzearii C. 3. Ord. Dx, C. A. omn. ut ibi. M. O. Vesp. de seq. com. Dom. tant.
- 28 Dom. 20. p. Pentc. (1. 8bris.) B. Ladislai de Gielniow, C. O. N. P. R. P. 1. Cl. LL. 1. Noctr. *Beatus Vir.* reliq. ut in Brev. 22. 8br. 9. L. & com. Dom. Miss. cum Cr. Prf. Trinit. Vesp. de seq. com. præc. & Dom.
- 29 II. Dedicat. S. Michl. Archangl. Patron. Principal. hor. Regnor. 1. Cl. C. A. *Celebre.* omn. prpr. Miss. cum Cr. In Vesp. com. seq.
- 30 III. S. Hieronymi C. E. D. dx. C. A. omn. ut ibi, Miss. cum Cr. Vesp. de seq. com. præc. & S. Remigii E. C.



OCTOBER DIERUM XXXI.

- I IV. **F**estm Ss. Nominis B. M. V. Dx. C. A. (ex Dom. infr. Octv. Nativ. B. M. V.) omn. ut ibi, 9. L. & com. Impl. Miss. cum Cr. Prf. *Et Te in Festiv.* In Vesp. com. seq.

- 2 V. Ss. Angelor, Custod. dx. C. A. omn. prpr. Miss cum Cr. In Vesp. com. seq.
- 3 VI. *Vigilia*. Ss. Cosmæ &c. Mm. fdx. C. R. LL. 1. Noct. ex Dom. præc. *Incipit*, 9. L. & com. Vigil. Or. prpr. nova, Suffr. Ss. Ad Prim. præc. M. O. In Miss. 3. Or. *A cunctis*, Post 3. Mis. Cavnt. de Fest. cum 2. Or. *A cunctis*, 3. *ad libit*. Post 9. de Vig. in C. Viol. ut in loco. Vesp. de seq. lin. com.
- 4 Sabb. Solemnit. S. P. Francisci C. 1. Cl. cum Oct. C. A. omn. prpr. Miss. cum Cr. Prf. prpr. per tot. Oct. In Vesp. com. seq. & Dom.
- 5 Dom. 21. p. Pentec. (2. *gbris.*) Fest. Ss. Rosarii B. M. V. Dx. C. A. omn. ut ibi, 9. L. & com. Dom. ac Oct. item Ss. Placidi &c. Mm. Miss. cum Cr. Prf. *Et Te in Solemnit*. In Vesp. com. seq. & Dom. ac Oct.
- 6 II. S. Brunonis C. dx. C. A. omn. ut ibi, com. Oct. Miss. cum Cr. &c. ut in Sabb. Vesp. a Cap. com. præc. & Oct. ac S. Marci P. C. item Ss. Sergii &c. Mm.
- 7 III. S. Birgittæ Vid. P. R. S. dx. C. A. omn. ut ibi, 9. L. S. Marci, com. Oct. ac alior. S. M. Miss. cum Cr. &c. Or. Secret. de S. Marco *Sancti tui Domine*. Vesp. a Cap. com. præc. & Oct.
- 8 IV. S. Raymundi Nonnati C. dx. C. A. (*Cex* 31. *August.*) omn. ut ibi, com. Oct. Miss. cum Cr. &c. In Vesp. com. seq. & Oct.
- 9 V. Ss. Bionysii &c. Mm. fdx. C. R. omn. ut ibi. com. Oct. In Martyrolg. 1. loc. *Offic. Gratiar. Action.* &c. In Miss. 3. Or. *Concede*. Cr. &c. Vesp. de seq. com. præc. & Oct.

- 10 VI. Othe. Gratiar. Action. &c. Dx. C. A. omn. prpr. (*inter P. R. P.*) com. Oct. M. O. Miss. Votiv. de SSs. Trinit. Or. i. *Deus qui in summis*, cum Or. Secret. *Odorem*, Prf. Trinit. Postcommun. *Deus qui neminem*, In Vesp. com. seq. ut in i. Vesp.
- 11 Sabb. Octv. S. P. Francisci C. dx. C. A. omn. ut ibi, M. O. Miss. cum Cr. Prf. prpr. Vesp. de seq. com. Dom. tant.
- 12 Dom. 22. p. Pentc. (3. *Octbr.*) Anniversar. Dedication. OO. Ecclesiar. trium Ord. S. P. Francisci, i. Cl. cum Octv. C. A. omn. de Comm. Dedic. Eccl. Miss. cum Cr. Prf. Trin. (*hod. tant. de ceter. Comm.*) In Eccles. nondum consecrat. omitt. in Or. *Secreta* Parenths. In Vesp. com. seq. & Dom.
- 13 II. Ss. Danielis &c. Mm. O. N. 2. Cl. C. R. omn. ut ibi, Miss. cum Cr. In Vesp. com. seq.
- 14 III. S. Callisti P. M. dx. C. R. omn. ut ibi, com. Oct. Miss. ut in loc. sed cum Cr. Vesp. de seq. Or. prpr. com. præc. & Oct.
- 15 IV. S. Hedvigis Vid. Dx. C. A. omn. ut inter P. R. P. com. Oct. Miss. cum Cr. In Vesp. com. seq. & Oct.
- 16 V. S. Wenceslai M. dx. C. R. LL. i. Noctr. de scrpt. occur. reliq. ut inter P. R. P. 28. *Septembr.* com. Oct. Miss. cum Cr. Vesp. a Cap. Hymn. & Or. prpr. com. præc. & Oct.
- 17 VI. S. Theresiæ V. dx. C. A. (*ex 15. curr.*) omn. ut ibi, com. Oct. Mis. cum Cr. Vesp. de seq. com. præc.

- 18 Sabb. S. Lucæ Evngl. 2 Cl. C. R. omn. ut ibi, M. O. Miss. cum Cr. Prf. Apl. Vesp. de seq. Hymn. prpr. com. p. æc. & Dom.
- 19 Dom. 23. p. Pentec. (4. Octbr.) S. Joannis Cantii C. P. R. P. 1. Cl. C. A. omn. ut ibi, 9. L. Dom, com. diei Oct. Annivrs. Dedicat. & Dom. Miss. prpr. cum Cr. Prf. Trinit. In Vesp. com. seq. & diei Oct. ac Dom.
- 20 II. Translat. S. Adalberti E. M. P. R. P. dx, C. R. LL. 1. Noctr. ex heri, *Incipit*, reliq. ut ibi, M. O. Vesp. a Cap. com. præc. & S. Hilarionis Abb.
- 21 III. Ss. Urfulæ &c. VV. MM. dx. C. R. omn. ut ibi, 9. L. & com. simpl In Vesp. com. seq.
- 12 IV. S. Francisci Borgiæ C. sdx. d. prpr. (ex 10. curr.) omn. ut ibi, Suffr. Ss. Ad Prim. prec. M. O. In Miss. 2. Or. *A cunctis*, 3. ad libit. Vesp. de seq. sin. com.
- 23 V. S. Joannis a Capistr. C. O. N. 2. Cl. C. A. omn. ut ibi, Miss. cum Cr. In Vesp. com. seq.
- 24 VI. S. Eduardi R. C. sdx, C. A. d. prpr. (in *Brev. 16. curr.*) Suffr. Ss. Ad Prim. prec. Miss. ut in loc. Vesp. de seq. sin. com.
- 25 Sabb. S. Petri de Alcantar. C. O. N. 2. Cl. C. A. (ex 19. curr.) omn. prpr. 9. L. Ss. Chrysanthi &c. MM. ac in Laud. & Miss. priv. com. eorund. Miss. cum Cr. In Vesp. com. seq. & S. Evaristi P M.
- 26 Dom. 24. p. Pentec. (5. Octbr.) de ea sdx, C. Virid. Ad. Mat. Hymn. *Primo die*, ad Laud. *Æterne*, LL. 1. & 2. Noctr. cum

- omnibus R. ex hodierna Dominica. 3. Noctr. cum Ant. ad *Benedict.* & Or. ex Dom. 3. p. Epiph. In Laud. com. simpl. Suffr. ss. Ad Prim. prec. Missa (cujus Introitus, *Dicit Dominus*) ut in Missal. post Dom. 24. post Pentc. 3. Or. *A cunctis*, cum Cr. Prf. Trin. In Vesp. com. seq. Suffr. Ss. Ad Complet. prec. **Zbarazii*. Vesp. de seq. com. Dom.
- 27 II: *Vigilia*, S. Georgii M. sdx. C. R. (ex 23. *Aprl.*) LL. 1. Noctr. ex hodie, reliq. de Com. unius M. 1. loc. extr. Temp. Paschl. 9. L. & com. Vigil. Suffr. Ss. Ad Prim. prec. Miss. In *Virtute tua*, cum Or. prpr. 2. Or. Vigil. 3. *A cunctis*, ultm. Evngl. Vigil. Post 3. Miss. Convntl. de Fest. 2. Or. *A cunctis*, 3. *ad libit.* Post 9. de Vigil. in C. Viol. ut in loco. Vesp. de seq. fin. com. **Zbarazii*, B. Salvatoris ab Horta C. O. N. dx. (ex 18. *Martii*) LL. 1. Noctr. de scrpt. occr. reliq. ut ibi, 9. L. & com. Vigil. In Miss. ultm. Evngl. Vigil. Dux Missæ. Vesp. de seq. com. præc.
- 28 III. Ss. Simonis, & Judæ Aprl. 2. Cl. C. R. omn. ut ibi, Miss. cum Cr. Prf. Aprl. In Vesp. com. seq. Or. prpr.
- 29 IV. S. Seraphini C. Capuc. dx. C. A. (ex 12. *Octbr.*) LL. 1. N. ex heri, 2. prpr. 3. *No. lite timere*. In Vesp. com. seq.
- 30 V. S. Anacleti P. M. sdx. C. R. (ex 14. *Jul.*) LL. 1. Noctr. de Fer. curr. reliq. ut ibi, Suffr. Ss. Ad Prim. prec. & c. Vesp. de seq. Or. prpr. com. præc.

- 31 VI. *Vigilia cum jejun.* B. Thomæ Bellacii
C. O. N. dx. C. A. LL. 1. Nocti. de Fer.
curr. 2. N. pr. nov. rel. de Com. 1. loc. 9.
L. & com. Vigil. In Miss. ultm. Evngl. Vi
gil. Duæ Missæ. De Vigil. ut in loco. Vesp.
de seq. sin. com.



NOVEMBER DIERUM XXX.

- 1 **S**abb. Solemnit. OO. SS. 1. Cl. cum Oct. *Ce-
lebre.* omn. prpr. Miss. cum Cr. per tot.
Oct. Vesp. de Festiv. com. Dom.
- 2 Dom. 25. p. Pentc. (1. *Novembr.*) de ea,
idx. C. Virid. omn. ut ibi, & in Psalt. LL.
1. & 2. Nocti. cum omnib. Rg. ex hodiern.
Dom. 3. Nocti. cum Ant. ad *Benedicti.* ac
Or. ex Dom. 4. p. Epiph. com Oct. Missa,
Dicit Dominus, ut in Missal. post Dncam
24. post Pentc. Dncam 4. p. Epiph. cum Cr.
Prf. Trinit. Vesp. de seq. com. Dom. & Oct.
Post *Benedicamus Dno*, cant. solemn. Vesp.
Defunctr. ritu duplic. sine Pslm. *Lauda*,
cum Or. *Fidelium*, sub conclus. longiori.
- 3 II. Commemorat. OO. Fidel. defunctr. C. Nig.
ger. Dic. totm. Offic. defunctr. estque de
praecepto etiam extra Chor. Missæ omnes
legunt. de *Requiem*, except. una Convntl.
post 3. in Col. Rubr. Fratr. Laici dic. cen-
tum *Pater*, *Ave*, cum totid. *Requ atern.*
Offic. Div. de Translatione S. Stanislai E.
M. P. R. P. dx. C. R. (ex 27. 7bris.) LL. 1.
Nocti. de Fer. curr. reliq. ut ibi, com. Oct.

- Vesp. a Cap. com. præc. & Oct. ac Ss. Vitalis &c. Mm. item B. Helenæ V. O. N.
- 4 III. S. Caroli E. C. dx. C. A. omn. ut ibi. 9. L. Ss. Mm. com. Oct. & simpl. ac B. Helenæ V. Vesp. a Cap. Or. prpr. com. præc. & Oct.
- 5 IV. B. Francisci a Fabriano C. O. N. dx. C. A. LL. 1. Noctr. de Fer. curr. 2. & 3. de Com. 2. loc. In Vesp. com. Oct. * *In locis cras specificand.* Vesp. a Cap. de suo respective seq. com. præc. & Oct.
- 6 V. De 6. die infr. Oct. sdx. C. A. omn. ut ibi. Vesp. de infra Octav. * *In Diaces. Premysl.* S. Dismæ boni Latron. dx. C. A. ex *Dom. infr. Oct. Ascens.* omn. ut in P. R. P. com. Oct. Miss. prpr. * *Lezagysci*, B. Salvatoris ab Horta C. O. N. dx, C. A. (ex 18. *Marii.*) LL. 1. Noctr. de Fer. curr. reliq. ut ibi, com. Oct. * *Duklæ*, S. Hieronymi Æmiliani C. dx. C. A. (ex 20. *Julii*) LL. 1. Noctr. de Fer. curr. reliq. ut ibi, vel 7. 7br. com. Oct. In Vesp. (*ubiq. in specific. locis*) com. Oct. * *Sokalii.* & *In Diaces. Tarnov.* Vesp. de suo seq. com. Oct.
- 7 VI. De 7. die infr. Oct. sdx. C. A. omn. ut ibi. Vesp. de die Octav. Festi, ut in 1. Vesp. com. Ss. quatuor Coronator. Mm. * *Sokalii*, BB. Nicolai & Soc. Mm. O. N. Dx. C. R. ex 9. *Julii.*) omn. ut ibi, com. Oct. * *In Diaces. Tarnov.* B. Vincentii de Rosis E. C. Dx. C. A. LL. 1. N. *Fidelis*, 2. prpr. 3. *Vigilate.* commemor. Octav. In Vesp. utrobiq. com. diei Octv. ut in 1. Vesp. Festi, & Ss. 4. Coronatorum. D

- 8 Sabb. Octv. OO, Ss. dx. C. A. omn. ut ibi.
9. L. & com. simpl. *ŷ. Letamini.* In Marty,
rolg. 1. loc. *Fest. Patrocinii* &c. Vesp. de
seq. com. præc. & Dom. ac S. Theodori M.
- 9 Dom. 26. p. Pente. (3. *9br.*) 2. *cum tot. sua*
Hebdom. omitt. Fest. Patrocinii B. M. V.
Dx. C. A. omn. ut ibi, 9. L. & com. Dom.
5. p. Epiph. ac simpl. Miss. cum Cr. Prf.
Et Te in Festivis. In Vesp. com. Dom. &
seq. ac S. Tryphonis &c. MM.
- 10 II. S. Andreae Avellini C. fdx. C. A. d. pr.
(*In Brev. 14. curr.*) LL. 1. Noctr. ex Dom.
præc. *Incipit.* reliq. ut ibi, 9. L. & com.
simpl. Suffr. Ss. Ad Prim. præc. In Miss. 3.
Or. *A cunctis.* Vesp. de seq. com. præc. &
S. Mennæ M.
- 11 III. S. Martini E. C. dx. C. A. omn. ut ibi, 9.
L. & com. simpl. M. O. Vesp. de seq. com. præc.
- 12 IV. S. Didaci C. O. N. 2. Cl. C. A. omn. prpr.
LL. 2. Noctr. *Didacus Hispanus.* Miss. cum
Cr. In Vesp. com. seq. & S. Martini P. M.
- 13 V. Ss. Quinq. Fratr. Polonor. MM. P. R. P.
dx, C. R. omn. ut ibi, 9. L. & com. simpl.
Vesp. a Cap. com. præc. & S. Martini P. M.
- 14 VI. B. Gabrielis Feretti C. O. N. dx, C. A.
d. pr. (*in Brev. 12. Xbr.*) omn. ut ibi,
Vesp. a Cap. com. præc.
- 15 Sabb. S. Leopoldi Duc. Austr. C. dx, LL. 1.
Noctr. de Fer. curr. 2. & 3. prpr. M. O.
Vesp. de seq. com. Dom. tant.
- 16 Dom. 27. p. Pente, (4. *Novembr.*) S. Stanis-
lai Kostka C. P. R. P. 1. Cl. C. A. omn.

- ut ibi, 9. L. & com. Dom. 6. p. Epiph. M.
O. *Cracoviæ* &c. Miss. cum Cr. Prf. Trinit.
In Vesp. com. seq. & Dom.
- 17 II. B. Salomeæ V. O. N. dx, C. A. LL. I. Noctr.
ex heri, *Incipit Osee*; & ex cras, *Incipit
Joel*; reliq. ut ibi. Vesp. de seq. com. præc.
- 18 III. Dedicat. Basilic. Ss. Petri & Pauli Aplr.
dx. C. A. omn. ut ibi, M. O. Miss. cum Cr.
Parentbesis Secret. omitt. Vesp. de seq.
com. præc.
- 19 IV. S. Elisabeth. Reg. Hungr. Vid. 3. Ord.
2. Cl. C. A. omn. ut ibi, 9. L. & com. S.
Pontiani P. M. in Laud. & Miss. priv. cum
Cr. In Vesp. com. seq.
- 20 V. S. Felicis de Valois C. dx. C. A. LL. I.
Noctr. ex hodie, *Incipit Amos*; ex cras
Incipit Abdias; & ex sabb. sequenti, *Incipit
Jonas*; reliq. ut ibi. Vesp. de seq.
com. præc.
- 21 VI. Præsentat. B. M. V. Dx. C. A. omn. ut
ibi, Miss. cum Cr. Prf. *Et Te in Præsen-
tatione*; In Vesp. com. seq.
- 22 Sabb. S. Cecilie V. M. dx, C. R. omn. ut ibi,
In Vesp. com. Dom. & S. Clementis P. M.
ac S. Felicitatis M.
- 23 Dom. 28 & ultm. p. Pentc. sub Nro 24. (ac
5. Numb.) de ea sdx. C. Virid. omn. ut ibi.
& in Psalt. 9. L. & com. S. Clementis P. M.
ac simpl. Miss. cum Cr. Prf. Trin. Vesp. de
seq. com. Dom. & S. Clementis P. M. ac
S. Chryfogoni M.

- 24 II. S. Joannis a Cruce C. dx. C. A. LL. I. Noctr. ex hodie, *Incipit Nabum*; reliq. ut ibi, 9. L. & com. simpl. Vesp. a Cap. com. præc.
- 25 III. S. Catharinæ V.M.dx, C.R. LL. I. Noctr. ex hodie, *Incipit Habacuc*; & ex cras, *Incipit Sophonias*; reliq. ut ibi. M. O. Vesp. de seq. com. præc. & S. Petri E. M.
- 26 IV. B. Delphinæ V. 3. Ord. Dx, C. A. omn. ut ibi, 9. L. & com. simpl. M. O. In Vesp. com. seq. Post *Benedictus Dno*, dic. Vesp. defunctr. ritu dupl. cum Pslm. *Lauda*, & Or. *Deus qui nos Patrem & Matrem — miserere clementer Animab. Parentum nostrorum, nosque eos* &c. sub conclus. longior. Et cras recit. totm. Offic. cum Pslm. *De profundis*, post Laud. canitrq. Miss. quotidian. cum unrc. Or. ut supra pro Anim. Parent. omn. Frtm. & Soror. Laici dic. cent. *Pater*, & *Ave*. cum totid. *Requ. etern.*
- 27 V. S. Gregorii Thaumaturgi E. C. sdx, C. A. d. pr. (in *Brev. 24. curr.*) LL. I. Noctr. ex hodie, *Incipit Aggæus*; & ex cras, *Incipit Zacharias*; ac ex Sabb. seq. *Incipit Malachias*; reliq. ut ibi; M. O. In Miss. 2. Or. *A cunctis 3. ad libit.* Vesp. de seq. fin. com.
- 28 VI. S. Jacobi de Marchia C. O. N. 2. Cl. C. A. omn. ut ibi, Miss. cum Cr. Vesp. de seq. com. præc.
- 29 Sabb. *Vigilia*, Festm. OO. SS. trium Ord. S. P. Francisci 2. Cl. C. A. omn. prpr. 9. L. & com. Vigil. ac S. Saturnini M, in Laud.

& Miss. privat. Miss. cum Cr. Prf. S. P. Francisci, & in fin. Evngl. Vigil. In Martyrlg. 1. loc. *Dominica 1. Adventus.* Post 3. Miss. Convntl. de Fest. sin. ulla com. Post 9. Vigil. in C. Viol. sin. Glor. sin. Cr. 2. Or. *Concede 3. Eccle. v. p. P.* In Vesp. com. Dom. Post Complr. Anr. *Alma Redemptoris &c.* Suffr. Ss. cessant usq. ad Oct. Epiph. die. tamen prec. ad Prim. & Complr. si non sit duplex, aut infr. Oct.

RR. PP. Concionatores cras pramoneant Populum de servando Jejunio per tot. Adventum singulis quartis & sextis Feriis.

- 30 Dom. 1. Adventus, 1. Cl. de ea, sdx. C. Viol. omn. ut ibi, & in Psalt. tmpr. Advent. non dic. *Te Deum*, sed 9. R. Ad Prim. in R. brevi, & *Qui venturus es*, etiam in Festis Ss. nisi alit. notet. Miss. sin. Gl. cum Cr. Prf. Trin. Vesp. de seq. com. Dom.

DECEMBER DIERUM XXXI.

- 1 II. **S.** Andreæ Apl. 2. Cl. C. R. (*ex beri*)
 omn. prpr. * *Leopoli*, Titl. Eccl. 1. Cl. cum reliq. Oct. ubiq. com. Fer. Miss. cum Cr. Prf. Aplr. (*Leopol. per tot. Oct.*)
 In Vesp. com. seq. & Fer. Post *Benedicamus Dno*, die. Vesp. defunctr. ritu dupl. sine Pslm. *Lauda*, cum Or. *Deus venia* &c. sub conclus. long. & cras die. solemn. tot. Offic. defunctr. sine Pslm. *De profusdis*, in Laud. *ut in Rubrica particulr.*

- Brev. Nostræ*, Num. 9. Miss. in ord. Missal. prima, Or. ut supr. Laici dic. cent. *Pater & Ave*, ac totid. *Requ. ætern.*
- 2 III. S. Bibianæ V. M. sdx. C. R. omn. ut ibi, com. Fer. In Miss. 3. Or. *Deus qui de B. M. V. utero*, Vesp. de seq. com. præc. & Fer. (*Leopol. recordent suæ Octv. deinceps.*)
- 3 IV. *Jejun.* S. Francisci Xaverii C. dx. G. A. omn. ut ibi com. Fer. Vesp. a Cap. com. præc. & Fer. **Prævorsc.* Vesp. de seq. com. Fer. tant.
- 4 V. S. Barbaræ V. M. dx. C. R. omn. ut ibi, com. Fer. In Vesp. com. seq. & Fer. ac S. Sabbæ Abb. **Prævorsc.* Titl. Eccl. i. Cl. cum Oct. LL. i. Noct. *Confitebor.* reliq. ut ibi. Miss. cum Cr. per tot. Octv. In Vesp. com. Fer. tant.
- 5 VI. *Jejun.* Inventio Corpor. S. Stephani Proto-Mart. sdx. C. R. (*ex 3. August.*) omn. ut ibi, com. Fer. & simpl. (*Prævorsc. memin. suæ Oct. in post*) Vesp. de seq. com. præc. & Fer. **Brzezan.* Vesp. de seq. com. Fer. tant.
- 6 Sabb. S. Nicolai E. C. dx. C. A. com. Fer. In Vesp. com. Dom. (*Leop. præpon. com. diei Octv. Titl. Eccleæ, ex i. Vesp.*) **Brzezan.* Titl. Eccl. i. Cl. cum Oct. C. A. com. Fer. Miss. cum Cr. per tot. Oct. In Vesp. com. Dom.
- 7 Dom. 2. Advnt. 2. Cl. de ea sdx. C. Viol. omn. ut ibi, (*Leop. Prævorsc. Brzezan.* com. Oct. ibidemq. in Miss. 2. Or. tant. cum Cr.

- Prf. Trinit. M. O. Vesp. ubiq. de seq. com. Dom. tant.
- 8 II. Solemnit. Immacl. Concept. B. M. V. I. Cl. cum Oct. C. A. *Celebre*. omn. prpr. com. Fer. Miss. cum Cr. Prf. *Et Te in Conception.* per tot. Oct. In Vesp. com. seq. & Fer.
- 9 III. S. Petri Chrysologi E. C. E. D. dx. G. A. omn. ut ibi, com. Oct. & Fer. In Martyrolg. I. loc. *Laureti.* &c. Vesp. de seq. com. præc. & Fer. ac S. Melchiadis P. M. *Prevorsc.* & *Brzezan.* addit. com. suæ Oct.
- 10 IV. *Jejun.* Translat. Almæ Domus Lauretan. Dx. C. A. com. Fer. & simpl. Miss. cum Cr. Prf. *Et Te in Festiv.* In Vesp. com. seq. & Fer. *Prevorsc.* com. sui seq. & S. Damasi, ac Fer.
- 11 V. S. Damasi P. C. sdx. C. A. com. Oct. & Fer. Vesp. de seq. com. præc. & Oct. ac Fer. **Prevorsci*, Oct. Titl. dx. C. R. LL. I. Noctr. Fer. curr. 2. N. & 3. ex II. *Septmbr.* com. S. Damasi, & Oct. ac Fer. Vesp. de seq. com. præc. & S. Damasi. item Oct. ac Fer.
- 12 VI. *Jejun.* S. Agnetis Affsiens. V. O. N. Dx. C. A. (ex 16. 9hr.) omn. ut ibi, com. Oct. & Fer. In Vesp. com. seq. & Oct. ac Fer. **Brzezan.* In Vesp. com. sui seq. item S. Luciae V. M. & Oct. ac Fer.
- 13 Sabb. S. Luciae V. M. dx. C. R. omn. prpr. com. Oct. & Fer. In Vesp. com. Dom. & Oct. **Brzezanis*, Octv. Titl. Eccl. dx. C. A. com. S. Luciae V. M. & Oct. ac Fer. In Vesp. com. S. Luciae V. M. & Dom. ac Oct.

- 14 Dom. 3. Advent. (*Gaudete*) 2. Cl. de ea, sdx.
C. Viol. omn. ut ibi, com Oct. M. O.
Miss. sin. Gl. cum Cr. sin. 3. Or. Prf. ut 8.
hujus. Vesp. de seq. ut in 1. Vesp. com. Dom.
- 15 II. Octv. Immacul. Concept. B. M. V. dx. C. A.
omn. ut ibi. com. Fer. Miss. ut in Fest. In
Vesp. com. seq. & Fer.
- 16 III. S. Eusebii E. M. sdx. C. R. omn. ut ibi,
com. Fer. In Miss. 3. Or. *Deus qui de B. M.*
V. Vesp. de seq. com. præc. & Fer.
- 18 IV. *Quat. Temp. Jejun. S. Gertrudis V. dx.*
d. pr. (*in Brev. 15. 9br.*) omn. ut ibi, 9. L.
& com. Fer. M. O. In sin. Miss. Evngl. Fer.
Post 3. Miss. Conventl. de Fest. sin. com.
Post 9. de Fer. in C. Viol. sin. Glor. sine Cr.
2. Or. *Deus qui de B. M. V. 3. Eccleæ,*
v. p. P. in sin. utriusq. Evngl. *In principio.*
Vesp. de seq. com. præc. & Fer. Ant. O
Sapientia.
- 18 V. Fest. Expect. Partus B. M. V. Dx. C. A.
omn. prpr. com. Fer. Miss. cum Cr. Prf.
Et Te in Expectation. In Vesp. com. seq.
& Fer. Ant. O *Adonai.*
- 19 VI. *Quat. Temp. Jejun. B. Bernardini de Feltr.*
C. O. N. dx. C. A. (*ex 28. Septmbr.*) omn.
ut ibi, 9. L. & com. Fer. In Miss. ultm. E-
vngl. Fer. post 3. Miss. Conventl. & c. ut
die 17. mox supra. Vesp. de seq. com. præc.
& Fer. Ant. O *Radix.*
- 20 Sabb. *Quat. Temp. Jejun. Vigilia de qua*
nihil in Offic. Dedicat. Basilic. Salvator.
dx. C. A. (*ex 9. Novem.*) omn. ut ibi, 9;
L. & com. Fer. Miss. cum Cr. 3. Or. Vigil.

- ultim. Evngl. Fer. Post 3. Miss. Convntl. de Fest. fin. com. Post 9. de Fer. fin. Glor. fin. Cr. 2. Or. Vigil. 3. *Deus qui de B. V. M.* In fin. utriusq. Evngl. *In principio.* In Vesp. com. Dom. Ant. *O Clavis.*
- 21 Dom. 4. Advent. 2. Cl. de ea sdx, C. Viol. omn. ut ibi. Ad *Benedictus*, Ant. *Nolite timere*, Miss. eum Cr. Prf. Trinit. Vesp. de seq. com. Dom. Ant. *O Oriens.*
- 22 Ij. S. Thomæ Apl. 2. Cl. C. R. (*ex heri*) com. Fer. Ant. *Dicit Dominus*. Miss. cum Cr. Prf. Aplr. In Vesp. com. seq. & Fer. Ant. *O Rex.*
- 23 Iij. S. Ambrosii E. C. E. D. dx. C. A. (*ex 7. curr.*) omn. ut ibi, com. Fer. Ant. *Ecce completa*, Miss. cum Cr. In Vesp. com. Fer. Ant. *O Emmanuel.*
- 24 Iiij. Vigilia Nativit. D. N. J. C. de ea, C. Viol. omn. ut ibi. Ad Laud. & deinceps Offic. fit ritu duple. Marcyrolg. cant. solemn. de quo ac cæter. legat. Cæremonial. Proviæ, Miss. prpr. Vesp. de Nativit. Dni. In fin. Antæ *Alma Redemptoris*, mutat. & Or. *Ab hac Vigil. inclusiv. usq. ad Octv. Epiph. probbnt. Miss. Votiv. ac de Requ. & dum est 1. Cl. etiam præsent. Cadav.*
- 25 V. Nativit. D. N. J. C. i. Cl. cum Oct. C. A. *Celebre*, omn. prpr. Miss. tres die. cum Gl. Cr. Prf. & *Communic.* prpr. in prima Miss. tant. die. *Noctem Sacratiss.* In fin. 3. Miss. legit. Evngl. Epiph. In 1. & 2. Miss. non sumit. purificatio dicunt. tamen Orr. consue-

- tæ, & digiti purificant. in alio va e mundo.
Ad Prim. in R. brev. *¶ Qui natus es*, usq;
ad Epiph. Vesp. de Solemnitt. com. seq. &
OO. SS. Martyrum Or. *Deus qui nos an-*
nua.
- 26 VI. S. Stephani Proto Mart. 2. Cl. C. R. *Ce-*
lebre, omn. ut ibi, com. Oct. & OO. SS.
MM. Miss. cum Cr. Præf. &c. ut heri. In
Vesp. Ant. *Tecum principum*, a Cap. de
S. Stephano, com. seq. & 2. Octvr.
- 27 Sabb. S. Joannis Apl. & Evngl. 2. Cl. cum
Oct. C. A. omn. ut ibi com. duar. Octvr.
Miss. cum Cr. Præf. &c. de Nativ. In Ve p.
Ant. *Tecum princip.* a Cap. de S. Joanne,
com. seq. & 2. Octvr.
- 28 Dom. *Vacat.* SS. Innocent. MM. 2 Cl. cum
Oct. C. R. In 3 Noctr. 2. Ant. *Isti sunt.*
Post 8. R. *Glor. Patri.* Post 9. Lect. recite.
Te Deum laud. com. 3. Octvr. Miss. cum
Glor. dic. *Graduale.* omiff. *Tractu* dic *Al-*
leluja, Cr. Præf. &c. ut heri, in fine, *Ite Miss.*
est. In Vesp. Ant. *Tecum princip.* a Cap. de
Ss. Innocent. com. seq. & 3. Octvr.
- 29 II. S. Thomæ E. M. Sdx C. R. omn. ut ibi, com.
4. Octvr. Miss. cum Cr. Præf. &c. ut supr. In
Vesp. Ant. *Tecum princp.* ritu smdple. a
Cap. de Dom. com. præc. & 4. Octvr.
- 30 III. De Dom. infr. Oct. Nativit. Sdx. C. A.
omn. ut ibi, com. 4. Octvr. Miss. cum Cr.
Præf. &c. ut supr. In Vesp. Ant. *Tecum prin-*
cip. ritu dupl. a Cap. de sequ. com. Dom.
& 4. Octvr.

IV. S. Silvestri P. C. dx. omn. ut ibi. com. 4.
Octvr. Miss. cum Cr. Prf. &c. ut supr. (*Lit-
tera Martyrolg. hodie, & pro Anno sequ.
1789. erit parvum c.*) Vesp. de Circum-
cisione Domini, sin. commemor.

O M N I A

A D

M. D. G. B. M. V.

E T

O M N I U M S A N C T O R U M

P E R E N N E M V E N E R A T I O N E M.



THE
MUSEUM
OF THE
CITY OF
NEW YORK
AND
THE
MUSEUM
OF THE
CITY OF
BOSTON
MUSEUM OF THE CITY OF NEW YORK
MUSEUM OF THE CITY OF BOSTON



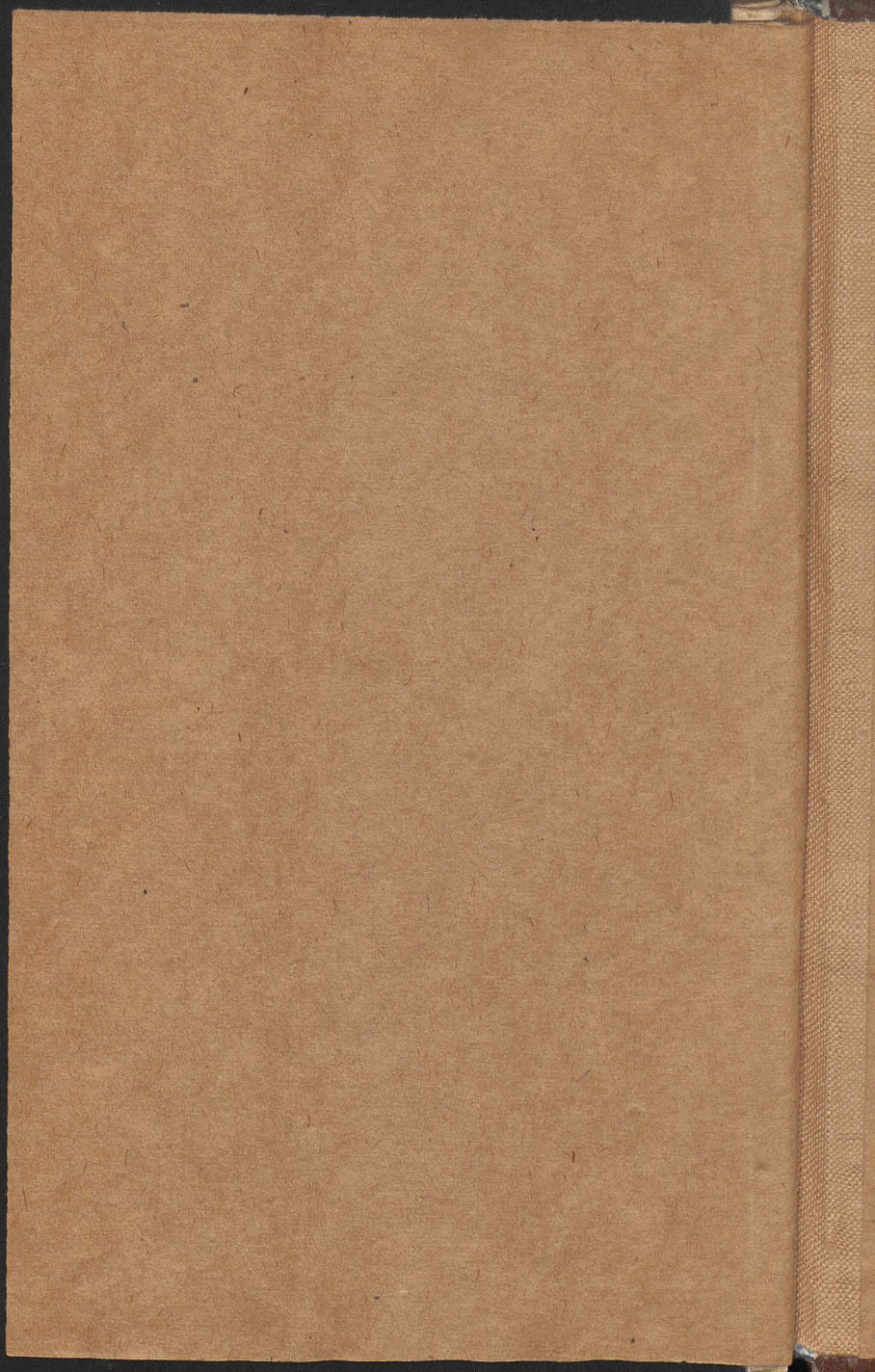

Biblioteka Jagiellońska



stdr0019040

