

kat/home.



BIBLIOTHECA  
UNIV. JAGELL.  
CRACOVENSIS

6762

*Mag. 2. 57*

Czasopismo

*1*

1794



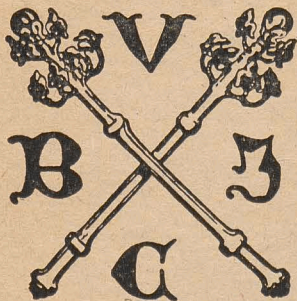

6762

I CZASOP



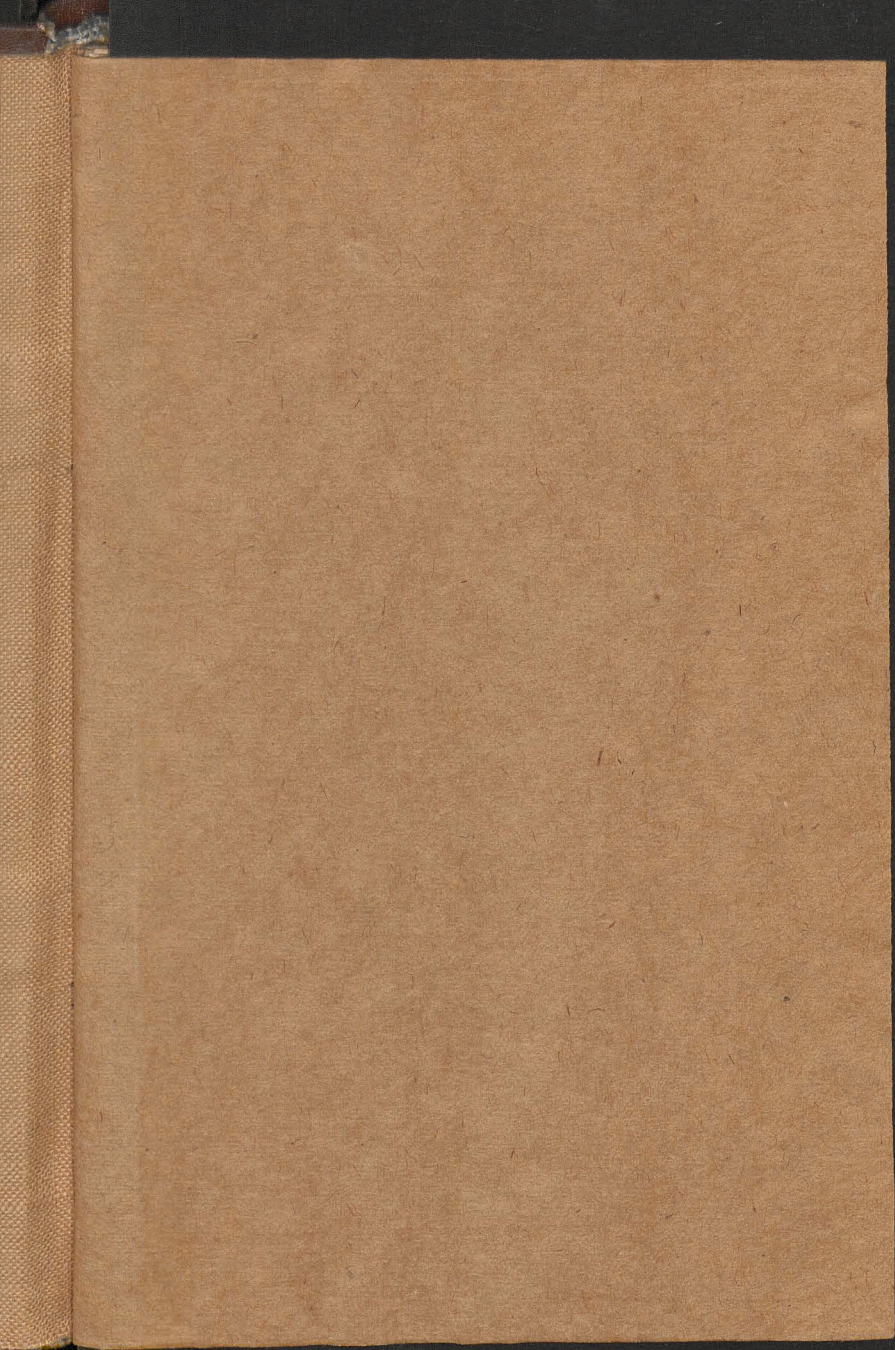



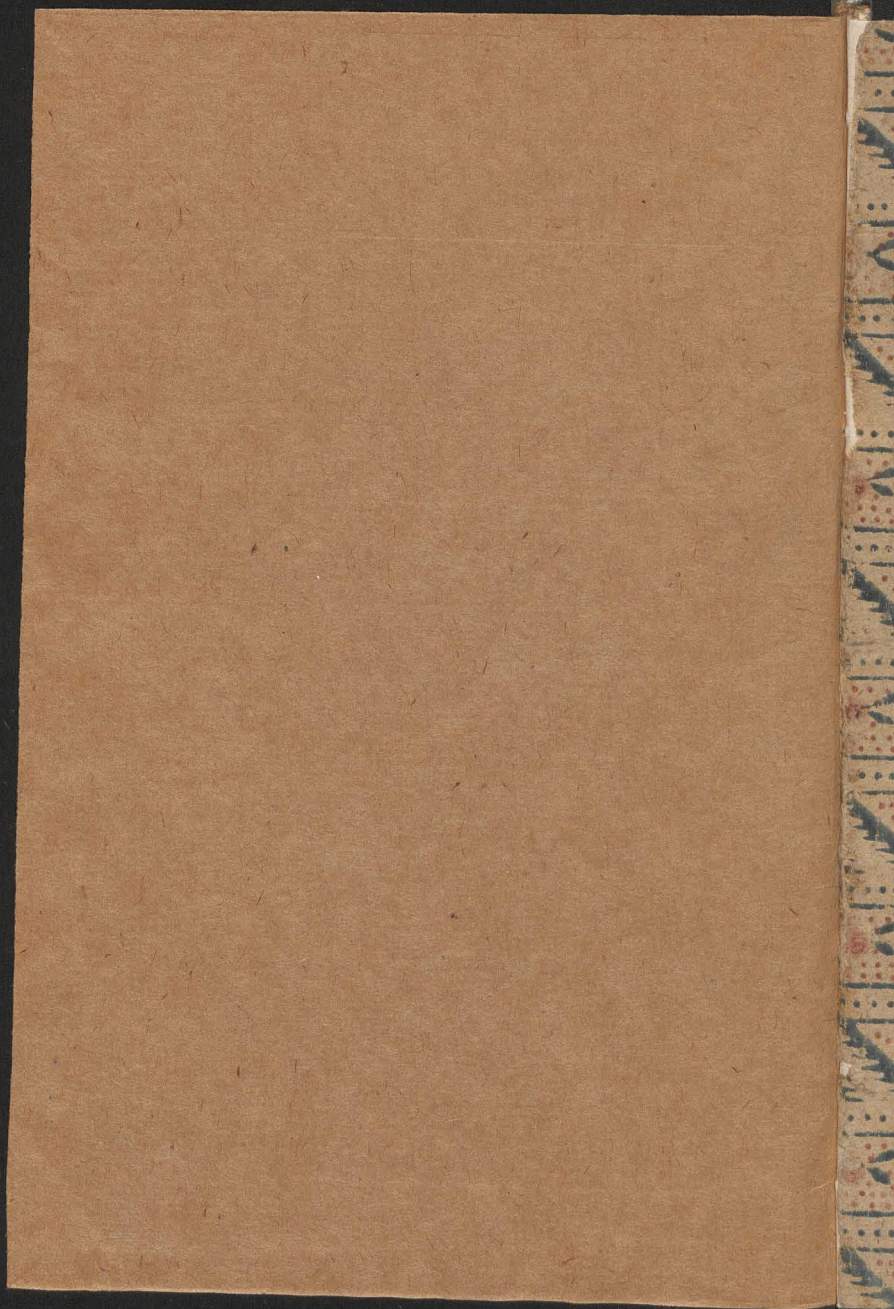





BIBLIOTHECA  
UNIV. JAGIELL.  
CRACOVENSIS

6762

1794

Czasopismo

p

F



Feol. 9415.



DIRECTORIUM  
DIVINI OFFICII RECITANDI  
MISSARUMQUE  
CELEBRANDARUM

A

FRATRIBUS MINORIBUS REGULA-  
RIS OBSERVANTIÆ, IN REGNIS GA-  
LICIAE & LODOMERIAE DEGENTIBUS

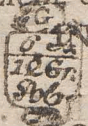

IN ANNUM DOMINI  
M DCC XC IV.

CONSCRIPTUM.

---

Leopoli 28va Julii 1793. Imprimatur  
THOREN.

*Die 27. Julii 1793. Vidi ac nihil contrarium  
Decretis Aug. Mssis inveni.*

Joannes Nowicki  
Can. Metr. Leopol.

---

LEOPOLI,  
Typis Joannis Thomæ & Josephi Piller.



REVOLUTIONES ANNUÆ.

Litera Dominicalis . . . . . e.  
Litera Martyrologii . . . . . M.  
Aureus Numerus . . . . . 9.  
Epacta . . . . . XXVIII.

FESTA MOBILIA.

Septuagesima . . . . . 16 Febr.  
Dies Cinerum . . . . . 5 Martii  
Pascha . . . . . 20 April.  
Ascensio Domini . . . . . 29 Maj.  
Pentecostes . . . . . 8 Jun.  
Festum Corp. Christi, . 19 Jun.  
Dominicæ post Pentecost. 24.  
Dominica 1. Adventus 30 Novembr.



6762  
T or



Laurentius Starobinski  
pro infirmo absolvi

et ad Japoniam absolvi  
Deo. Inas. ~~scribitur~~ //



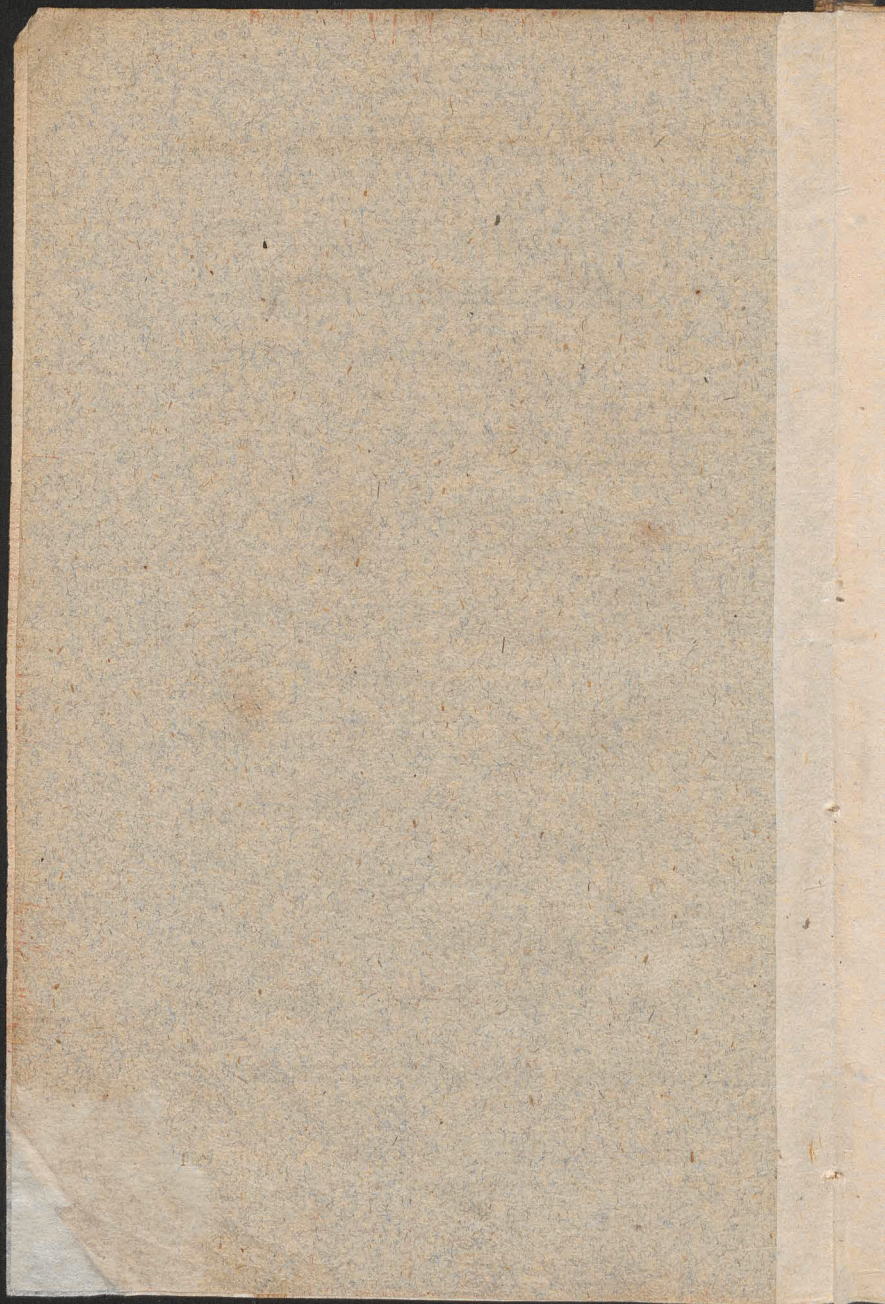



JANUARIUS Dierum XXXI.

- F**er. IV. Circumcis. D. N. J. C. & Oct.  
 Nat. Ejusd. 2 cl. *Celeb. C. A. o. pr. Mis.*  
 cum Cr. Pr. & *Commun.* de Nat. In Vesp.  
 com. seq. Or. pr.
- 2 V. Oct. S. Stephani Protom. dx. C. R. o.  
 u. i. & in Fest. com. 2 Oct. *Mis.* cum  
 Cr. Pr. Nat. fin. *Comm.* Vesp. a cap. com.  
 præc. & Oct.
- 3 VI. Oct. S. Joan. Ap. & Ev. dx. C. A. com.  
 Oct. *Mis.* cum Cr. Pr. Ap. In Vesp. com. seq.
- 4 Sab. Oct. SS. Innoc. Mm dx. C. R. In  
 3. Noct. Ant. 2. *Isti sunt* In 8 B. dic. *Gl.*  
*Pat. & Te Deum* In *Mis. Gl. Allel. fin. Tract.*  
 cum *ψ.* seq. fin. Cr. Pr. Nat. fin. *Comm.*  
 In fin. *Ite Missa.* In Vesp. com. Vigil. &  
 S. Telesphori P. M.
- 5 Dca. (*Vacat.*) Vigil. Epiph. sdx o. u. i. &  
 in Oct. Nat. com. simp. In *Mis. Gl. 3 Or.*  
*Deus qui salut.* cum Cr. Pr. Nat. fin. *Comm.*  
 Vesp. de seq. *Hod. & per tot. Oct. seq. pro-*  
*hib. Mis. Vot. & de Req. præ. i. pro re*  
*grav. v. præf. cad. cras vero nul.*
- 6 II. Epiphan. D. N. J. C. i. Cl. cum Oct.  
 C. A. *Celeb. Mat. incip. ut in Brev. Mis.*  
 cum Cr. Pr. & *Comm.* pr. per tot. Oct.  
 Vesp. de Solemn.
- 7 III. De 2 die inf. Oct. sdx C. A. o. u. i. &  
 her. i. B. *Tria sunt* per tot. Oct. excep.  
 Dca. & die Oct. In *Mis. 2 Or. Deus qui*  
*Salut. 3 Eccl. v. pro Pp. cum Cr. per tot.*  
 Oct. Vesp. de Oct.



## JANUARIUS.

- 8 IV. De 3 die inf. Oët. sdx o. u. i. & her.  
Vesp. de Oët.
- 9 V. De 4 die inf. Oët. sdx. o. u. supr. Vesp.  
de Oët.
- 10 VI. De 5 die inf. Oët. sdx o. u. supr. Vesp.  
de Oët. com. S. Hygini P. M.
- 11 Sab. De 6 die inf. Oët. sdx. o. u. i & fer.  
3. com. simpl. In Mis. 3 Or. *Deus qui Sa-  
lut.* Vesp. a Cap. de Dca. com. Oët. Ant.  
*Admoniti. ꝑ. omnes de Saba.*
- 12 Dca inf. Oët. & i. post Epiph. de ea sdx.  
C. A. II. I. N. *Incip. Epist. i. ad Corinth.*  
com. Oët. Ant. *Hodie ꝑ. Omnes.* Mis. fin.  
3. Or. cum Cr. Vesp. de seq. ut in i Vesp.  
Fest. Or. pr. com. Dcæ.
- 13 II. Oët. Epiph. dx C. A. o. u. i & in Fest.  
Mis. pr. cum Cr. In Vesp. com. seq. & S.  
Felicitis M.
- 14 III. S. Hilarii E. C. sdx. C. A. 91. & com.  
simpl. *Suffr. SS. reasum. & ad r. prec. que  
dic. in em. semid. & Dom. de ea, nisi sint inf.  
aliq. Oët.* In Mis. 3 Or. *Deus qui Salut.* Vesp.  
de seq. com. præc. & S. Mauri Abb.
- 15 IV. S. Pauli i. Erem. dx. C. A. 91. &  
com. simpl. M. O. Vesp. de seq. com.  
præc. \*.
- 16 V. SS. Berardi & Soc. Mm. (i. O.) 2 cl.  
C. R. Mis. cum Cr. In Vesp. com. seq.
- 17 VI. S. Antonii Abb. dx. C. A. Vesp. de  
seq. com. S. Pauli Ap. præc. & S. Pri-  
scæ V. M.
- 18 Sab. Cathed. S. Petri Ap. Rom. Dx. C.  
A. 91. simpl. com. S. Pauli Ap. & simp.  
Mis. cum Cr. Pr. Apl. Vesp. de seq. cont.  
præc. S. Pauli Ap. & Dcæ. Ant. *Suscipit.*



## JANUARIUS.

- 19 Dca. 2 post Epiph. Fest. SS. Nom. Jesu 2.  
Cl. C. A. o. pr. 9 l. & com. Dcæ (com.  
SS. Marii &c. Mm. in Laud. & Mis.  
priv.) In Mis. dic. *Sequent.* Cr. Prf. Nat.  
fia. *Comm.* In Vesp. com. seq. & Dcæ.
- 20 II. SS. Fabiani & Sebast. Mm. dx. C. R.  
ll. 1 N. ex her. Vesp. a Cap. com. præc.
- 21 III. S. Agnetis V. M. dx. C. R. o. pr. In  
Vesp. com. seq.
- 22 IV. SS. Vincentii &c. Mm. idx. C. R.  
Suffr. SS. ad 1. prec. In Mis. 2 Or. *Deus  
qui Salut.* 3 Eccl. v. p. P. Vesp. de seq.  
com. S. Joseph. præc. & S. Emerentianæ  
V. M.
- 23 V. Despons. B. M. V. cum S. Joseph. Dx.  
C. A. o. u. i. 9 l. simpl. com. S. Joseph.  
& simp. Mis. cum Cr. Prf. *Et te in De-  
spont.* In Vesp. com. S. Joseph. & seq.
- 24 VI. S. Timothei E. M. idx. C. R. In Mis.  
ut 22 cur. Vesp. de seq. com. S. Petri Ap.  
& præc.
- 25 Sab. Convers. S. Pauli Ap. Dx. C. A. o.  
pr. com. S. Petri Ap. Mis. cum Cr. Prf.  
Apl. In Vesp. com. S. Petri Ap. & Dcæ.  
Ant. *Suscepit.*
- 26 Dca. 3 post Epiph. de ea idx. C. Virid. o.  
u. i & in Plal. Suffr. SS. &c. Mis. cum  
Cr. Prf. Trin. Vesp. de seq. com. Dcæ.
- 27 II. S. Joan. Chrysof. E. C. E. D. dx. C.  
A. M. O. Mis. cum Cr. Vesp. a cap. com.  
præc. & S. Agnetis 2do.
- 28 III. B. Matthæi ab Agr. E. C. (1. O.) dx.  
C. A. ll. 1. N. de Scr. occur. rel. de com.  
2 loc. 9 l. & com. simp. Vesp. a Cap.  
com. præc.



## JANUARIUS.

- 29 IV. S. Francif. Sales. E. C. dx C. A. M.  
O. Vesp. de seq. com. præc.
- 30 V. B. Hyacinthæ V. (3. O.) Dx C. A. M.  
O. In Vesp. com. seq.
- 31 VI. B. Ludovicæ Vid. (3. O.) dx. C. A. M.  
O. Vesp. de seq. com. præc.
- 

## FEBRUARIUS Dierum XXVIII.

- 1 **S**ab. B. Andreae C. (1, O.) Dx. C. A.  
o. u. i Vesp. de seq. com. præc. & Dom.
- 2 Dca. 4 post Epiph. Fest. Purific. B. M. V.  
2 cl. C. A. *Celeb.* 9 l. & com. Dcæ. Mis.  
cum Cr. Prf. Nat. fin. *Comm. Benediçt. Can-*  
*del. & Procef. ut not. in Missal.* M. O. In  
Vesp. com. seq. Dcæ & S. Blasii E. M. In  
fin Compl. dic. Ant. *Ave Reg.*
- 3 II. B. Odorici C. (1. O.) dx. C. A. II. 1 N.  
ex her. rel. de com. 1. loc. 9 l. & com.  
simp. Vesp. de seq. com. præc.
- 4 III. S. Joseph. a Leon. C. O. Cap. Dx. C.  
A. d. pr. (*vid. 20. cur.*) M. O. Vesp. de  
seq. com. præc. \*
- 5 IV. BB. Petri Bapt. &c. Mm. (1. O.) 2  
cl. C. R. o. u. i. Mis. cum Cr. In Vesp.  
com. seq & S. Dorotheæ V. M.
- 6 V. S. Agathæ V. M. dx. C. R. o. pr. 9 l. &  
com simpl. M. O. Vesp. de seq. com. præc.
- 7 VI. B. Antonii de Stron C. (1. O.) Dx.  
C. A. o. de com. 2. loc. præc. Or. & II.  
2. N. pr In Vesp. com. seq.
- 8 Sab. S. Joan. de Mat. C. dx. C. A. Vesp.  
a cap. com. præc. & Dcæ.



## FEBRUARIUS.

- 9 Dca 5 post Epiph. S. Apolloniæ V. M. dx.  
C. R. ll. 1. n. ex hod. rel. u. i. 9 l. &  
com. Dcæ. Mis. cum Cr. Prf. T. Vesp. a  
Cap. com. præc & Dcæ.
- 10 II. S. Scholasticæ V. dx. C. A. M. O. Vesp.  
de seq. com. præc.
- 11 III. B. Joannæ Vales. Vid. (3. O.) Dx. C.  
A. d. pr. (*vid. 4. cur.*) o. u. i. In Vesp.  
com. seq.
- 12 IV. S. Petri Nolaf. C. dx. C. A. d. pr.  
(*vid. 3. cur.*) ll. 1. N. ex her. rel. u. i.  
Vesp. a cap. com. præc.
- 13 V. B. Viridianæ V. (3. O.) dx C. A. d. pr.  
(*vid. cras*) ll. 1 N. ex hod. rel. u. i Vesp.  
a Cap. com. præc. & S. Valentini M. In  
Diac. Premisl. Vesp. de seq. fin. com.
- 14 VI. S. Andreæ Corf. E. C. dx. C. A. d.  
pr. (*vid. 18. cur.*) com. simpl. Vesp. a Cap.  
com. præc. Translat S. Antonii Pad. &  
SS. Faustini &c. Mm. In Diac. Premisl. S.  
Valentini M. 1. cl. C. R. ll. 1. N. Frat.  
Debit. 2. Triumphalis. 3. Nol. arbitr. ex Oct.  
Mis. cum Cr. In Vesp. com. seq. tant.
- 15 Sab. S. Romualdi Ab. dx. C. A. d. pr.  
(*vid. 11. cur.*) 9 l. & com. Dom. 6 post  
Epiph. *ŷ. Repleti*. Transl. S. Antonii Pad.  
& simpl. Mis. fin. Cr. in fin. Ev. Dcæ. In  
Mart 1. loc. Dca Septuag. In Vesp. com.  
Dcæ. Post *Benedic. Dno.* add. 2. *Allel.* &  
dein dic. *Laus Tibi Dne.*
- 16 Dca Septuag. 2 cl. de ea sdx. C. Viol. o.  
u. i. & in Psal. In Mis. 2. Or. *A cunct.* 3.  
ad lib. fin. Gl. cum Cr. Prf. T. M. O. In  
Vesp. com. seq. Post *Benedic. Dno.* dic. Vesp.  
Defunct. rit. dupl. com. Psal. *Laud.* & Or.  
*Deus veniæ.* sub. concl. long. & cras tot.  
Offic.



## FEBRUARIUS.

- Offic. Defunct. cum Ps. *De profund.* post  
Laud. & can. Ms. quot. cum un. Or. ut  
supr. pro Aab. Frat. Sor. & Benefact.  
nost. Ord. Laici dic. cent. *Pater & Ave*  
cum tot. *Req. ater.*
- 17 II. B. Eustochii V. (2. O.) sdx. C. A. II. 2.  
N. pr. 3. *Acces. Mis. Vultum.* 2. & 3. Or.  
ut her. Vesp. a Cap. com. præc. & S.  
Simeon. E. M.
- 18 III. S. Marcelli P. M. sdx. C. R. d. pr.  
(*vid. her.*) 9 1. & com. simpl. In *Mis.* 3.  
or. a *Cunct. M. O. Vesp.* de seq. com. præc.
- 19 IV. S. Conradi C. 3. O. Dx. C. A. o. u. i.  
In Vesp. com. seq.
- 20 V. S. Raymundi de Pennaf. sdx. C. A. d.  
pr. (*vid. 12. cur.*) Vesp. a Cap. com. præc.  
In *Diac. Premisl.* Vesp. de seq. com. præc.
- 21 VI. B. Angelæ Mericiæ V. 3. O. sdx. C. A.  
II. 1. n. de *Scrip. occ.* 2. & Or. pr.  
rel. de *Com. i loc.* In *Mis. Or.* ut 17.  
cur. M. O. Vesp. de seq. fin. com. In *Diac.*  
*Premisl.* S. *Andrææ Cors.* E. C. dx. C. A.  
(*vid. 14. cur.*) Vesp. de seq. com. præc. \*
- 22 Sab. *Vigil.* S. *Margaritæ de Cort.* 3. O. 2.  
cl. C. A. o. pr. 9 1. & com. *Vigil. Mis.*  
cum *Cr. ult. Ev. Vigil. Mis. Conv.* de  
*Fest.* post 3. De *Vigil.* in C. *Viol.* post 9.  
2. Or. *Concede.* 3. *Eccl. v. p. P. fin. Gl.*  
fin. *Cr.* In fin. utriusq. *Ev.* In *princip.* In  
Vesp. com. *Dcæ.*
- 23 Dom. *Sexag.* 2 cl. de ea sdx. C. *Viol.* o.  
u. i. & in *Pfal. Mis. fin. Gl.* cum *Cr. P.*  
*T. Vesp.* de seq. com. *Dcæ. em. Lesniou.*
- 24 II. S. *Mathiæ Ap.* 2 cl. C. R. *Lesniou.* *Tit.*  
*Eccl. i. Cl.* cum *O&t.* ubiq. *Mis.* cum *Cr.*  
*Prf. Ap.* (*Lesn. per. tot. O&t.*) In Vesp. com. seq.



## FEBRUARIUS.

25. III. S. Sigfridi E. C. P. R. S. dx. C. A.  
In Vesp. com. seq.
- 26 IV. S. Ignatii E. M. sdx. C. R. d. pr. (*vid.*  
13. *cur.*) In Mis. 2. Or. a *Cunct.* 3. ad lib.  
*Lesn.* 3. Or. a *Cunct.* Vesp. a Cap. com.  
præc.
- 27 S. Canuti R. M. sdx. C. R. d. pr. (*vid.* 19  
*Janu.*) In Mis. Or. ut her. Vesp. de seq.  
Or pr. com. præc.
28. VI. B. Thomæ a Cora C. (1. O.) dx. C.  
A o. de Com. 1. loc. Vesp. a Cap. com.  
præc.
- 

## MARTIUS Dierum XXXI.

- 1 **S**ab. S. Albini E. C. dx. C. A. (int. P.  
R. P.) ll. 1. N. de Scrip. rel. u. i. In Vesp.  
com Dcæ.
- 2 Dca Quinquages. 2. cl. de ea sdx. C. Viol.  
o u i. & in Dca. præc. In Vesp. com. seq.  
*Lesniop.* Vesp. de seq. com. Dcæ.
- 3 II. S. Martinæ V. M. sdx. C. R. (*vid.* 16  
*Febr.*) o. u. i. In Mis. 2. Or. a *Cunct.* 3.  
ad lib. Vesp. de seq. fin. com. *Lesniop.*  
O& Tit. dx. C. R. ll. 1. N. de Script.  
2. & 3. ex Oct. rel. ut in Fest. Vesp. de  
seq. com. præc.
- 4 III. S. Casimiri C. P. R. P. 2 cl. C. A.  
com S. Lucii P. M. in Laud & Mis.  
priv. cum Cr. M. O. Vesp. de Fest. fin.  
com. Post Compl. ant. *Sacrofan.* dic. p.  
die seq. *Pfalm.* *Gradual.*
- 5 IV. Ciner. de ea sdx. C. Viol. o. u. i. & in  
Psal. (*In Chor. dic. Offic. parv. B. M. V. junct.*  
*cum*



## MARTIUS.

*cum Div. Offic.) In Offic. Fer. per tot. Quadrag. dic. præc. flex. gen. furg. tant Hebd. ad Or. Suffr. SS. præmit. com. Cruc. Mis. u. in loc. fin. Gl. fin. Cr. Prf. Quadrag. Qui corporali. dic. usq. ad Dom. Pas. excl. em. in Fest. SS. & Votiv. non habent. pr. M. O. Benedic. & distrib. Ciner. u. in Missal. Hod. non poss. celeb. Mis. Vot. nec de Req. nis. un. tant. Solemn. præf. cadav. Vesp. de seq. com. fer. ψ. Dirigatur.*

*Per tot. Quadrag. (dum non sit Offic. Dom. v. fer.) leg. duæ Mis. un. de Sanct. post 3. alt. de fer. post 2. & in un. non fit. com. de al. Si occur. aliq. simp. fit de eo com. in Mis. de Sanct. In Mis. de fer. (Sic em. in Mis. de SS. sdx. si n. occur. simpl.) 2. & 3. Or. sumunt ex Mis. fer. 4. Ciner. usq. ad Dom. Pas. excl. & in fin. utriusq. Mis. leg. Ev. S. Joan. In principio.*

6 V. B. Coletæ V. (2. O.) Dx. C. A. o. de Com. 1. loc. ptr. Or. & II. 2 N. pr. 9. l. & com. fer. Vesp. de seq. com. præc. & fer.

7 VI. Offic. 5 Vulner. D. N. J. C. Dx. C. R. o. pr. 9. l. & com. fer. Mis. cum Cr. Prf. de Cruc. In Vesp. com. seq. & fer.

8 Sab. S. Joan. de Deo C. dx. C. A. d. pr. (*vid. 13. cur. 9. l. & com. fer. M. O. In Vesp. com. Dom. Hod. & per tot. Quadrag. dic. Vesp. ant. comest. Dom. dieb. except. \**)

9 Dca 1. Quadrag. 1 cl. de ea sdx. C. Viol. o. u. i. & in Psal. Mil. sine Gl. cum Cr. In Vesp. com. seq.

10 II. SS 40. MM. sdx. C. R. 9 l. & com. fer. In Mis. 2 Or. fer. 3 A cunct. Hod. canit. Mis.



## MARTIUS.

- Mis. de Req. pro Sum. Pontif. Innoc. XIII.*  
 Vesp. de seq. com. præc. & fer.
- 11 III. S. Franciscæ Vid. dx. C. A. 9 l. & com. fer. Vesp. a cap. com. præc. & fer.
- 12 IV. *Quat. Temp.* S. Gregorii P. C. E. D. dx. C. A. 9 l. & com. fer. *Mis. cum Cr. Vesp. a Cap. com. præc. & fer.*
- 13 V. SS. Cyrilli & Metho. EE. CC. dx. C. A. d. pr. (*int. P. R. P. 13. cur.*) ll. 1. & 2. N. de com. 2. loc. 9 l. & com. fer. Vesp. de seq. com. præc. & fer.
- 14 VI. *Quat. Temp.* S. Catharinæ Bon. V. (21. O.) 2 Cl. (*f. 9 cur.*) 9 l. & com. fer. ac Transl. S. Bonaventuræ E. C. & D. in Laud. & priv. *Mis. c. Cr. In Vesp. com. seq. & fer.*
- 15 Sab. *Quat. Temp. Commemor. SS. quor. Corp. & Reliq. in Eccl. 3. Ord. S. Francis. asserv. dx. C. R. ll. 1 N. Frat. Debit. 2 & Or. pr. 3. Descend. 9 l. & com. fer. Ms. de com. Mm. Sapient. cum Cr. In Vesp. com. Dom.*
- 16 Dca. 2 Quadrag. 2 cl. de ea sdx. C. Viol. o. u. i. & in Dom. præc. In Vesp. com. seq.
- 17 II. S. Patritii E. C. sdx. C. A. 9 l. & com. fer. In *Mis. 3 Or. a Cunct. M. O. Vesp. de seq. com. præc. & fer.*
- 18 III. B. Salvator. C. (1. O.) dx. C. A. 9. l. & com. fer. Vesp. de seq. com. præc. & fer.
- 19 IV. S. Joseph. Spon. B. M. V. 2 cl. C. A. (*ex s. & 9 l. fit un.*) 9. l. & com. fer. M. O. *Mis. fin. Cr. (dic. ver. in Eccl. pr.) In Vesp. com. seq. Or. pr. & fer.*



## MARTIUS.

- 20 V. B. Joan. a Par. C. (I. O.) dx. C. A.  
 ll. 1. N. Beat. vir. 2 pr. 3. *Eccē nos reliq.*  
 9 l. & com. fer. Vesp. a Cap. com. præc.  
 & fer.
- 21 VI. S. Benedicti Ab. dx. C. A. 9. l. &  
 com. fer. M. O. Vesp. de seq. com. præc.  
 & fer.
- 22 Sab. S. Benvenuti E. C. (I. O.) Dx. C.  
 A. 9 l. & com. fer. In Vesp. com. seq.
- 23 Dca 3 Quadrag. 2 cl. de ea sdx. C. Viol.  
 o. u. i. & Dom. 1 Quadr. Vesp. de seq.  
 com. Dcæ.
- 24 II. S. Gabriel. Archan. Dx. C. A. (*ex s &  
 9 l. fit un.*) 9 l. & com. fer. Mis. cum Cr.  
 Vesp. de seq. com. præc. & fer. *Lezayfc.*  
 Vesp. de seq. com. fer. tant.
- 25 III. Annunc. B. M. V. 2 cl. *Celeb.* C. A.  
*Lezayfc.* Tit. Eccl. 1 cl. in 3. Noct. 3 Ant.  
*Angel. Dni.* (*ex s & 9 l. fit un.*) 9. l. &  
 com. fer. Mis. cum Cr. Prf. *Et Te in An-*  
*nunc.* In Vesp. com. seq. S. Pauli Ap. &  
 fer.
- 26 IV. Cath. S. Petri Ap. Antioch. Dx. C. A.  
 (*f. 23 Febr.*) o. u. i. & 18 Janu. 9 l. fer.  
 com. S. Pauli Ap. & fer. Mis. cum Cr.  
 Prf. Apl. In Vesp. com. S. Pauli Ap. seq.  
 & fer.
- 27 V. S. Henrici E. M. P. R. S. dx. C. R.  
 (*f. 19 Jan.*) 9 l. & com. fer. Vesp. de seq.  
 com. præc. & fer.
- 28 VI. Offic. de Spin. Coron. D. N. J. C.  
 Dx. C. R. o. pr. 9. l. & com. fer. Mis.  
 cum Cr. Prf. de Cruc. In Vesp. com.  
 seq. & fer.
- 29 Sab. S. Helenæ Imp. Vid. dx. C. A. (*f. 2 cur.*  
*in Brev. 30. Aug.*) 9 l. & com. fer. M. O. In  
 Vesp. com. Dcæ.



## MARTIUS.

- 30 Dca 4 Quadr. (*Lat.*) 2 cl. de ea sdx. C.  
Viol. o. u. i. & in Psal. Mis. fin. Gl. cum  
Cr. Vesp. de seq. com. Dcæ.
- 31 II. B. Angelæ Fulg. Vid. (3 O.) Dx. C. A.  
(*f. her.*) II. 2 N. & Or. pr. 9 l. & com. fer.  
In Vesp. com. seq. & fer.
- 

## APRILIS Dierum XXX.

- 1 **F**er. III. S. Ansgarii E. C. P. R. S. dx.  
C. A. (*f. 4 Febr.*) o. u. i. 9 l. & com. fer.  
Vesp. a Cap. com. præc. & fer.
- 2 IV. S. Francisci de Paul. C. dx. C. A. 9  
l. & com. fer. M. O. Vesp. a Cap. com.  
præc. & fer.
- 3 V. B. Benedicti C. (1. O.) dx. C. A. 9 l.  
& com. fer. Vesp. a Cap. com. præc. & fer.
- 4 VI. S. Isidori E. C. E. D. dx. C. A. 9 l.  
& com. fer. Mis. cum Cr. Vesp. a Cap.  
com. præc. & fer.
- 5 Sab. S. Vincentii Fer. C. dx. C. A. 9 l.  
& com. fer. In Vesp. com. Dcæ. *Velant.*  
*Cruc. &c. Suffr. SS. cess. usq. ad Dom. Tri-*  
*nit, Prec. tn. ad 1<sup>o</sup> Compl. dic.* In Offic. de  
Temp. in fin. *Invit. B. R. LL. & Hor.*  
& in Mis. ad Introit. & Lav. n. dic. *Gl.*  
*Pat. nec Psal. Judic. q. tn. dic. in Mis.*  
*SS. & Vot.*
- 6 Dca Pass. 1 cl. de ea sdx. C. Viol. o. u. i.  
& in Psal. Ms. fin. Gl. 2. or. tant. cum  
Cr. Prf. de *Cruc. usq. ad fer. 5. in Cen.*  
*Dni. incl. em. in Mis. SS. & Vot. n. hab.*  
*pr. Vesp. de seq. com. Dcæ.*



## APRILIS.

- 7 II. B. Rogerii C. (1. O.) dx. C. A. (*f. 5. Mart.*) o. de com. 1. loc. 9 l. & com. fer. Vesp. a Cap. com. præc. & fer.
- 8 III. S. Thomæ de Aq. C. E. D. dx. C. A. (*f. 7. Mart.*) 9 l. & com. fer. Mis. cum Cr. Vesp. a Cap. com. præc. & fer.
- 9 IV. S. Catharinæ V. P. R. S. dx. C. A. (*f. 23 Mart.*) 9 l. & com. fer. In Vesp. com. seq. & fer.
- 10 V. S. Polycarpi E. M. idx. C. R. (*f. 26 Jan.*) 9 l. & com. fer. In Mis. 2 Or. fer. 3 Eccl. v. p. Pp. In Mart. 1 loc. *Fest. 7. Dolor.* Vesp. de seq. com. præc. & fer.
- 11 VI. *Fest. 7. Dolor.* B. M. V. Dx. C. A. o. pr. 9 l. & com. fer. M. O. Mis. cum Cr. Prf. *Et Te in Transfixio,* In Vesp. com. seq. & fer.
- 12 Sab. B. Angeli a Clav. C. (1. O.) dx. C. A. 11. 2 N. & Or. pr. In Mart. 1 loc. *Dca Palm.* In Vesp. com. Dcæ & S. Hermenegildi R. M.
- 13 Dca Palmar. 1 cl. de ea idx. C. Viol. o. u. i. & in Psal. com. S. Hermenegildi M. in Laud. tra. Mis. cum un. Or. fin. Gl. cum Cr. *In Mis. priv. leg. Passio in cor. Ev. anteq. dic. Altera aut. dic. in med. Alt. mor. sol. Munda cor. &c.* & in fin. oscul. libr. dic. *Per Evang. (q. ser. in fer. 3. & 4 seq. In fin. Mis. priv. leg. Ev. Cum appropinquas. Fit bened. & distrib. Palm. ut in Mis. Abhinc usq. ad Dom. in Alb. inclus. n. celebr. Mis. vot. nec Req. nisi un. præsen. cadav. n. tn. in Cæn. Dni. usq. ad fer. 2. Pasch. excl. Vesp. de Dca. com. S. Hermenegildi M. & SS. Tiburtii &c. Mm.*



## APRILIS.

- 14 II. Major. hebd. de ea C. Viol. o. u. i. & in Psal. ac fer. 2 post Dom. Pass. com. simp. (*sm. 9. l.*) In Mis. 2 tant. Or simp. Vesp. de fer. u. in Psal. & ibi. *Offic. B. M. V. dic ext. Chor. Trid. tn. Maj. hebd. omit.*
- 15 III. Maj. hebd. de ea C. Viol. o. u. in Psal. i. & supr. M. O. In Mis. 2 tant. Or. Eccl. v. p. Pp. Vesp. de fer. *Gras Renov. Profes.*
- 16 IV. Maj. hebd. de ea C. Viol. In Mis. 2. Or. ut her. In Mart. 1 loc. *Cæna Dca. & ampl. n. leg. usq. ad Dom. Pasch. Vesp. de fer. Trid. seq. hor. compt. cant. Solemn. Matut. tenebr. rit. dupl. amot. ab Ara maj. SS. Sacr.*
- 17 V. Cæna Dni 1 cl. Hor. dic. candel. accens. In Ms. C. A. Gl. Cr. Prf. de Cruc. Comm. &c. pr. Vesp. u. i. dic. in Chor. candel. accens. Compl. extinct.
- 18 VI. In Parasceve 1. cl. C. N. Hor. & Compl. dic. Candel. extinct. Vesp. u. i. cum Candel. accens.
- 19 Sab. Sanct. 1 cl. Hor. dic. Candel. extinct. In Mil. C. A. In fin. Compl. dic. Ant. *Regina Cæli toto temp. Pasch. stand. em. ad fig. Salut. Angl.*
- 20 Dca Resurrect. D. N. J. C. 1 cl. cum Oct. C. A. In Mart. cant. *Hac die &c. stantq. om. capit. detect. Ad Aspers. Aquæ Bened. dic. flex. gen. Ant. Vidi Aquam tot. temp. Pasch. Mis. pr. cum Cr. Prf. Pasch. Comm. & Hanc igit. pr. usq. Sab. in Alb. incl. Vesp. de Solemn.*
- 21 II. Pasch. 1 cl. *Celeb. C. A, o. u. i. & her. Vesp. de Solemn.*
- 22 III. Pasch. 1 cl. o. u. i. & supr. Vesp. de Solemn.



## APRILIS.

- 23 IV. Infr. Oët. Pasch. sdx. C. A. o. u. i.  
& sup. M. O. In Mis. 2. tant. Or. Eccl.  
v. p. Pp. cum Cr. &c. Vesp. de infr. Oët.
- 24 V. Infr. Oët. Pasch. sdx. o. u. i. & supr.  
Vesp. de infr. Oët.
- 25 VI. Infr. Oët. sdx. o. u. i. & supr. *Hodie  
flex. gen. dic. Litan. OO. SS. cum præc. E<sup>3</sup>  
Or. suntq. de Præcep. em. extr. Chor. Ad Pro-  
cess. in nost. Eccl. dic. Mis. de Rog. in  
C. Viol. fin. Gl. fin. Cr. 2 Or. Concede 3.  
Eccl. v. p. Pp. cum Prf. Comm. & Hanc  
igit. Pasch. in fin. Benedic. Dno. fin. Allel.  
Vesp. de infr. Oët. com. SS. Cleti &  
Marcellini PP. Mm.*
- 26 Sab. in Albis de infr. Oët. sdx. com. (*fin.  
lect.*) SS. Mm. In Mis. 2 Or. tant. de SS.  
Mm. Vesp. de Sab. sub una Ant Allel. rit.  
dupl. a Cap. de Dca com. SS. Mm. *Be-  
ned. Dno. fin. Allel.*
- 27 Dca in Alb. 1 post Pasch. 1 cl. de ea dx. C.  
A. o. u. i. & in Psal. temp. Pasch. Ad 1.  
Psal. conv. & *Quicumq.* M. O. Ms. cum  
Cr. Prf. Pasch. *In hoc potiss.* usq. ad Ascens.  
Vesp. *Rit. Pasch.* (sic & in cæt. SS. Fest.  
ac de Temp.) de seq. com. Dcæ. & S.  
Vitalis M.
- 28 II. B. Lucii C. (3. O.) Dx. C. A. d. pr.  
(*vid. 15. cur.*) ll. 2 N. & Or. pr. rel. u.  
i. 9 l. & com. simpl. In Vesp. com. seq.
- 29 III. S. Petri M. dx. C. R. ll. 1 N. ex  
her. rel. u. i. Vesp. a Cap. com. præc.
- 30 IV. S. Catharinæ Senen. V. dx. C. A.  
Vesp. de seq. com. præc.



1  
Da te Dufce 1. Ktora naybardiey do uszyshk  
odpustecna - - - - absolvi

2  
Da te Dufce 2. Ktora naybardiey Corp

3  
Da te Dufce 3. Ktora naybardiey nayvisey  
ceyvit

4  
Da te Dufce 4. Ktora naybardiey w lousiu tyds na

5  
Da te Dufce 5. Ktora naybardiey naybardiey iest.

6  
Da te Dufce 6. Ktora w Bogu naymilse iest.

7  
Da te Dufce 7. Ktora naymilse naybardiey iest.  
A. T.

delo ad inten: -

~~110~~  
absolvi omnes.

13 Fabian ma 2 Kirgi



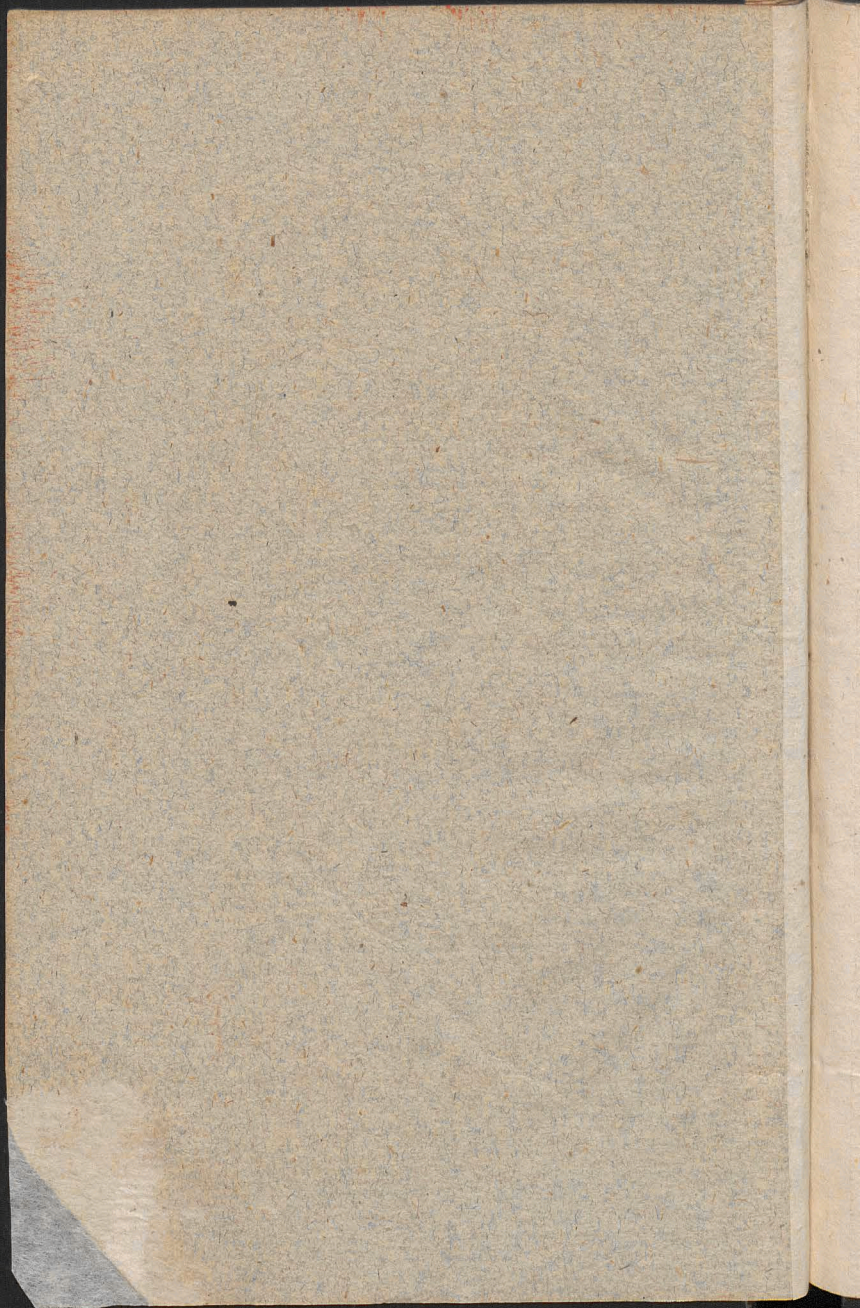



MAJUS Dierum XXXI.

- 1 **F**er V. SS. Philippi & Jacobi Ap. 2. cl. C.  
R. ll. 1. n. ex Dca 4. post. Pasch. Mis. cum  
Cr. Prf. Ap. In Vesp. com. seq. & S.  
Sigismundi R. M. P. R. P.
- 2 VI. S. Athanasii E. C. E. D. dx. C. A.  
9. 1. (ex 3. fit. un.) & com. simpl. Mis.  
cum Cr. Vesp. de seq. com. præc.
- 3 Sab. Invent. S. Crucis 2. cl. C. R. 9. 1.  
& com. in Laud. & Mis. priv. SS. Ale-  
xand. &c. Mm. cum Cr. Prf. de Cruc.  
In Vesp. com. seq. & Dcæ. *Hoc. an. omit.*  
*Fest. SS. Sepulch. D. N. J. C. ex D. S.*  
*R. C. 29. Januar. 1752. n. 522.*
- 4 Dca 2. p. Pasch. S. Floriani M. P. R. P.  
Dx. C. R. 9. 1 & com. Dcæ. Mis. cum.  
Cr. In Vesp. com. seq. & Dcæ.
- 5 II. S. Pii V. P. C. dx. C. A. ll. 1. n. de  
fer. cur. rel. u. i. Vesp. de seq. com. præc.
- 6 III. S. Joan. ant. Port. Lat. Dx. C. R. ll.  
1. n. ex Dca infr. Oct. Ascens. rel. u. i.  
M. O. Mis. cum. Cr. Prf. Ap. In Vesp.  
com. seq. Or. pr.
- 7 IV. B. Ægidii C. (1. O.) dx. C. A. d.  
pr. (*vid. 23. April.*) o. de com. 2. loc.  
Vesp. de seq. fin. com.
- 8 V. S. Stanislai E. M. P. R. P. 1. cl. C.  
R. ll. 2. n. ut in Brev. Rom. her. Mis.  
cum. Cr. In Vesp. com. seq.
- 9 VI. S. Gregorii Nazian. E. C. E. D. dx.  
C. A. Mis. cum. Cr. Vesp. de seq. com.  
præc. & SS. Gordiani &c. Mm.
- 10 Sab. Apparit. S. Michæel. Archang. Dx. C.  
A. d. pr. (*vid. 8. cur.*) ex 8. & 9. 1. fit.  
un. 9. 1. & com. simpl. Mis. cum Cr.  
Vesp. de seq. com. S. Georgii M. &



## MAJUS.

- Dcæ. Zbaraz. Vesp. de seq. com. Dcæ.  
tant.
- 11 Dca 3. p. Pasch. Fest. Patroc. S. Joseph.  
2. cl. C. A. o pr. 9. 1. & com. Dcæ.  
& S. Georgii M. Mis. cum. Cr. Zbaraz  
S. Georgii M. Tit. Eccl. 1. cl. cum Oct.  
(*cuius record dein*) C. R. 11. 1. n. *Fraty.*  
*debit.* rel. de com. Mm. temp. Pasch. 9.  
1. & com. Dcæ. Mis. cum. Cr. per. tot.  
Oct. In Vesp. ubiq. com. Dcæ. & seq
- 12 II. SS. Nerei & Soc. Mm. sdx. C. R. 11.  
1. n. *ex ber.* com. Cruc. M. O. In Mis.  
2. Or. *Conced.* 3. Eccl. v. p. Pp. Zbaraz.  
2. or. oct. 3. *Concede. Hod. canit.* Mis. de  
Req. P. SS P. *Benedicto.* XIV. Vesp. de  
seq. fin. com. \*
- 13 III. S. Petri Regal. C. (1. O.) 2. cl. C.  
A. Mis. cum. Cr. In Vesp. com. seq. &  
S. Bonifacii M.
- 14 IV. S. Monicæ Vid dx. C. A. d. pr.  
(*vid. 4. cur.*) 9. 1. & com. simpl. In Vesp.  
com. seq.
- 15 V. S. Antonini E. C. sdx. C. A. d. pr.  
(*vid. 10. cur.*) com. Cr. In Mis. ut. 12.  
cur. Vesp. de seq. com. præc. & S. U-  
baldi E. C.
- 16 VI. S. Joan. Nepomuc. M. dx. C. R. 9. 1.  
(*ex 3. un.*) & com. simpl. M. O. Vesp.  
de seq. com. præc. \*
- 17 Sab. S. Paschalis C. (1. O.) 2. cl. C.  
A. M. O. Mis. cum. Cr. In Vesp. com.  
seq. & Dcæ. em. Zbaraz.
- 18 Dca 4. p. Pasch. S. Felicis à Cant. C. O.  
Cap. Dx. C. A. d. pr. (*vid. 21. cur.*) 9.  
1. & com. Dcæ. M. O. Mis. cum. Cr.  
Vesp. a Cap. com. præc. Dcæ. & S. Pu-  
den.



## MAJUS

- dentianæ V. Zbaraz. Oct. Tit. dx. C. R.  
 II. 1. n. ex hod. rel. ut in oct. Rom. 1  
 Mart. temp Pasch. 9. 1. & com. Dcæ.  
 Mis. cum. Cr. Vesp. de seq. com. præc.  
 Dcæ. & simpl.
- 19 II. S. Ivonis C. 3. O. Dx. C. A. 9. 1. &  
 com. simpl. M. O. Vesp. de seq. com.  
 præc. \*
- 20 III. S. Bernardini Senen. C. (1. O.) 2.  
 cl. C. A. II. 2. n. Bernard. Albizisca. M.  
 cum. Cr. In Vesp. com. seq.
- 21 IV. S. Venantii M. dx. C. R. d. pr. (*vid.*  
*28. cur.*) II. 1. n. ex Dca præc. Zba-  
 raz. ex fer. cur. M. O. Vesp. a cap. com.  
 præc.
- 22 V. B. Humilianæ Vid. 3. O. dx. C. A. d.  
 pr. (*vid. 30. cur.*) Vesp. a Cap. com.  
 præc.
- 23 VI. S. Petri Cæl. P. C. dx. C. A. d. pr.  
 (*vid. 22. cur.*) M. O. Vesp. de seq. com.  
 præc.
- 24 Sab. B. Joan. de Prado. M. (1. O.) Dx.  
 C. R. d. pr. (*vid. 31. Maj.*) Vesp. de  
 seq. com. præc. Dcæ. & S. Urbani P. M.
- 25 Dca 5. p. Pasch. Dedicat. Basilicæ Añis.  
 S. P. F. Dx. C. A. o. de com. Dedic.  
 Eccl. 9. 1. & com. Dcæ. & simpl. Mis.  
 cum. Cr. (*Perenth. Sect. omit.*) In Vesp.  
 com. seq. Dcæ. & S. Eleutherii P. M.
- 26 II. Rogat (*Hoc trid. fit. abstín. ab esu carn.*  
*Et dic. Litam. OO. SS. Et. ut 25. April.*)  
 S. Philippi. Nerii C. dx. C. A. II. 1. n.  
 ex her. 9. 1. & com. fer. & simpl. Mis.  
 convent. de Fest. p. 3. com simpl.  
 tant. De fer. p. 9. in C. viol. fin. Gt. fin.  
 Cr. 2. Or. Concede: 3. Eccl. v. p. Pp. in  
 B 2<sup>v</sup> fin.



## MAJUS.

- fin. utr. Ev. *In princip.* In Vesp. com. seq.  
& S. Joan. P. M.
- 27 III Rog. (*de qua nil in offic.*) S. Mariæ Magdal. de Paz. V. sdx. C. A. d. pr. (*vid. 29. cur.*) 9 l. & com. simpl. & Cruc. In Mis. 2. or. simpl. 3. Rog. In Conv. p. 3. de Fest. 2. or. simpl. 3. Conc. De fer. ut her. Vesp. de seq. com. præc.
- 28 IV. Rog. (*De qua nil. in Offic.*) Vigil. Ascens. fin. jejun. ) S. Grégorii VII. P. C. dx. C. A. d. pr. (*vid. 1. Jun.*) II. 1. n. Fedel. sermo rel. u. i. 9. l. & com. Vigil. In Mis. 3. Or. Rog. in fin. Ev. Vigil. In Mart. 1. loc. *In mont. Oliv.*) Mis. Conv. de Fest. p. 3. fin. com. De Vigil. p. 6. in C. A. cum. Gl. fin. Cr. De Rogat. p. 9. in C. Viol. fin. Gl. fin. Cr. In Mis. Vig. & Rog. 2. Or. Conc. 3. Eccl. v. p. Pp. In fin. utr. Ev. *In princ.* Vesp. de seq. fin. com.
- 29 V. Ascensio D. N. J. C. 1. cl. cum. Oct. C. A. Celeb. Mis. cum. Cr. Prf. Com. pr. per tot. Oct. Post. 1. Ev. Mis. Sol. exteng. Cer. Pasch. & compl. Mis. remov. ab Alt. In Vesp. com. seq.
- 30 VI. S. Erixi R. M. P. R. S. dx. C. R. d. pr. (*vid. 18. Maj.*) 9 l. S. Felicis P. M. com. Oct. & ejusd. S. Mis. cum. Cr. &c. ut her. Vesp. de seq. fin. com. De simpl. nil.
- 31 Sab. S. Adalberti E. M. P. R. P. 1. cl. C. R. (*f. 23. April.*) II. 2. n. ut 20. Octobr. In Mart. 1. loc. Kcopol. B. Jacob de Strepa. Mis. cum. Cr. In Vesp. ubiq. resp. com. seq. & Dcæ.



JUNIUS Dierum XXX.

- x **D**ca infr. Ascens. de ea sdx. C. A. o. u. i & in Ascens. In Mis. 2. Or. tant. cum. Cr. &c. Vesp. de seq. com. Dcæ. Oet. & SS. Marcellini &c. Mm. *Diac. Leopold.* B. Jacobi de Strepa. E. C. Dx. C. A. II. om. Ant. ad Mag. Ben. & or. pr. 9. I. & com. Dcæ. & Oet. Mis. cum. Cr. &c. Vesp. a Cap. com. Dcæ. Oet. & SS. Mm. *In Diac. Premisl. S. Boni Latr.* dx. o. pr. 9. I. & com. Dcæ. & Oet. Mis. c. Cr. &c. Vesp. de seq. com. præc. Dcæ. Oet. & SS. Mm.
- 2 II. S. Fidelis M. O. Cap. Dx. C. R. (*f. 24. April.*) 9. I. simpl. com. Oet. & simpl. Mis. cum. Cr. &c. M. O. In Vesp. com. seq. & Oet.
- 3 III. B. Andreae de Hyfp. C. (I. O.) dx. C. A. com. Oet. Mis. cum. Cr. &c. Vesp. a Cap. com. præc. & Oet. *Zbaraz. Vesp.* de seq. com. præc. tant.
- 4 IV. S. Leonis I. P. C. E. D. dx. C. A. (*f. 11. April.*) com. Oet. Mis. cum. Cr. &c. Vesp. de seq. com. præc. *Zbaraz. Fest. Patroc. S. Joseph. 2. cl. C. A. (f. Dca 3. post. Pasch)* 3. I. div. in 2. I. 9. incip. ab il. ver. *Quoniam si em. Luc.* Mis. cum. Cr. &c. M. O. In Vesp. com. seq.
- 5 V. Gest. Ascens. dx. C. A. o. u. i. & in Fest. Mis. cum. Cr. &c. In Vesp. com. seq.
- 6 VI. S. Norberti E. C. dx. C. A. II. I. n. ex fer. 4. præc. & 6. cur. com. fer. Ant. *cum venerit ꝑ. Drus in Cælo.* Or. Dcæ. præc. In Mis. Prf. Ascen. fin. Com. In Mart. I. loc. *Vigil. Pent* In Vesp. com. fer.



## JUNIUS

- fer. Ant. *Hæc. locut. sum. & Or. ut in Laud.*
- 7 Sab. Vigil. Pent. (*cum. jejun. Pasch.*) de ea sdx o. u. i. & in Dca præc. non sit. com. Cruc. nec. dic. prec. ad. 1. In Mart. 1. loc. *Dies Pent.* Ad Mis. C. R. cum. Gl. fin. Cr. Prf. Com. & *Hanc. igitur.* usq. ad seq. Sab. incl. rel. u. in Mis. Vesp. de Solemn.
- 8 Dca. 1. cl. cum. Oct. C. R. Ad 3. Hymn. *Veni Creator.* per tot. Oct. Mis. cum. seq. Cr. &c. u. her. Vesp. de Solemn. *De Simpl. nil.*
- 9 II. Pent. 1. cl. *Celeb.* C. R. o. u. i. & her. Vesp. de Solemn.
- 10 III. Pent. 1. cl. o. u. supr. Vesp. de Solemn.
- 11 IV. *Quat. temp. jejun. Pasch.* De infr. Oct. sdx. C. R. M. O. In Mis. 2. Or. tant. Eccl. v. p. Pp. In Vesp. com. SS. *Basilidis &c. Mm*
- 12 V. De infr. Oct. sdx. com. (*sin. lect.*) simpl. M. O. In Mis. 2. Or. simpl. tant. Vesp. de Oct. *Cras. ad. Popl. Fests. S. Antonii Padua. \**
- 13 VI. *Quat. temp.* De infr. Oct. sdx. Mis. ut fer. 4. Vesp. de Oct.
- 14 Sab. *Quat. temp.* De infr. Oct. sdx. In Mart. 1. loc. *Fest. SSS. Trin. Post. 9. defm.* temp. Pasch. Vesp. de seq. com. Dcæ. In fin. Compl. Ant. *Salve Regina.*
- 15 Dca. 1. p. Pent. 1. cl. *Fest. SSS. Trinit.* 2. cl. o. pr. 9. 1. & com. Dcæ. ac SS. *Viti &c. Mm.* in Laud. & Mis. priv. tant. cum. Cr. Prf. Tr. Ad 1. *Symb. (Qui cunq. Ad Asper. Aq. bened. dic. Ant. Asperg. me.* In Vesp. com. seq. & Dcæ.



## JUNIUS.

- 16 II. Offic. de Pret. Sang. D. N. J. C. Dx.  
C. R. o pr. Mis. cum. Cr. Prf. de Cruc.  
In Vesp. com. seq.
- 17 III S. Barnabæ Ap. Dx. C. R. (f. 11.  
Jun.) Mis. c. Cr. Prf. Ap. In Vesp.  
com seq. & SS. Marci &c. Mm.
- 18 IV. B. Gvidi C. (I. O) Dx C. A. (f.  
12 Jun) 9 l. & com. simpl In Mart.  
I. loc. Ffest. Corp<sup>r</sup> Vesp. de seq. Solemn.  
fin com De simpl. nil.
- 19 V. Solemnit. SS. Corporis Xsti. 1. cl. com.  
O&t C. A. Celeb. In Mis. Seq. Cr. &  
Prf Nat. fin. Com. per tot- O&t. In Vesp.  
com. seq.
- 20 VI. S. Raphael. Archan. 2. cl. C. A. (f.  
16. April.) ex 8. O. 9. l. sit. un.) 9. l.  
S. Silverii P M com O&t. &. ejusd. S.  
in Laud & Mis. priv cum. Cr. &c. ut  
her. In Vesp. com. seq & O&t.
- 21 Sab S. Aloysii C. dx C. A. II. 1 N. ex  
fer 2. præc rel. u. i. com. O&t. Mis. pr.  
c. Cr. &c. Vesp. à Cap com. præc. Dcæ.  
O&t. & S. Paulini E. C.
- 22 Dca. infr. O&t. 2. p. Pent. S. Julianæ V.  
dx. C. A. o. u. i. 9. l. & com. Dcæ.  
O&t. & simpl. Mis. cum. Cr. &c. Vesp.  
de seq. com præc. & O&t. tant.
- 23 II. Vigil. S. Marci Ev. 2. cl. C. R. (f.  
25. Apr.) 9. l. Vigil. com. O&t. & Vig.  
Mis. c. Cr. Prf. Apl. In fin. Ev. Vig.  
Duæ. Mfæ un. de Ffest. fin. com. alt. de  
Vigil. in C. Viol ut in loc. Vesp. de seq.  
com præc & O&t.
- 24 III. Nativ. S. Joannis Bapt. 1. cl. cum.  
O&t. C. A. Mis. cum. Cr. In Vesp. ubiq.  
com. seq. &. O&t.



## JUNIUS.

- 25 IV. S. Antonii de Pad. C. (*f. 13. Jun.*)  
*Rateoz.* Tit. Eccl. 1. cl. C. A. (*b. an.*  
*fin. Oct.*) ubiq. com Oct. Solemn. tant.  
 In Vesp. com seq.
- 26 V Oct. SS. Corp Xti. dx. C. A. o. u.  
 i. & in Fest. com. Oct. Mis. c. Cr. In  
 Mart. 1. loc. *Fest. SS. Cor. Jesu. 2. M.*  
 O. Vesp. de Oct. com. S. Joan. Oct.
- 27 VI. Fest. SS. Cord. Jesu. Dx. C. A. o.  
 pr. com. Oct. Mis. c. Cr. Prf. de Cruc.  
 In Vesp. com. seq. & Oct
- 28 Sab. (*Vigil. cum jejun.*) S. Leonis II. P.  
 C. fdx. C. A. 9. 1. Vig. com. Oct. &  
 Vig. In fin. Mis. Ev. Vig. Post. 3. Mis.  
 de S. cum. com. Oct. 3. Or. *Conc. De*  
*Vig. p. 9. fin. Gl. cum. 2. Or. Conc. 3.*  
 3 Eccl. v. p. P. in C. Viol. In fin. utr.  
 Ev. In princ. Vesp. de seq. com. alr. SS.  
 Apl. Ant. *Tradent. & Annunt Or. ex Fest.*  
 Divis. Ap. & Dcæ.
- 29 Dca 3. p. Pent. SS. Petri & Pauli Apl.  
 1. cl. cum Oct. C. R. *Celeb. o. u. i. 9.*  
 1. Dcæ. com. alr. SS. Ap. Ant. *Vos qui*  
*reliq. & In om. ter. & Dcæ. Mis. c. Cr. In*  
*Or. Secr. p. com. alr. SS. Ap. loc. Divis.*  
*dic. Commemoration Prf. Apl. per tot Oct.*  
 Vesp. u. i. p. com. alr. SS. Apl. Ant.  
*Estatc. & Nimis honor. & Dcæ.*
- 30 II. Commemor. S. Pauli Ap. dx. C. R. o.  
 u. i. com. S. Petri Ap. & Oct. Mis. c.  
 Cr. Prf. Apl. Vesp. à Cap. de seq. ut in  
 1. Vesp. com. SS. Apl. u. i. (*sicq. per*  
*tot. Oct.*)



JULIUS Dierum XXXI.

- 1 **F**er III. Oct. S. Joan. Bapt. dx. C. A. II. 1.  
N. de scr. occ. rel. u. i. com. Oct. Mis.  
cum Cr. Vesp. de seq. com. præc. Oct.  
& SS. Processi &c. Mm. Sokal. Vesp. de  
seq. fin. com. *De simpl. nil.*
- 2 IV. Visitat. B. M. V. Dx. C. A. 9. 1. simpl.  
com. Oct. & simpl. Mis. c. Cr. Prf. *Et*  
*Te in Visitat.* In Vesp. com. seq. & Oct.  
Sokal. Titl. Eccl. 1. cl. cum. Oct. (*cujus*  
*record. dein.*) rel. ut. supr. In Vesp. com.  
seq. tant.
- 3 V. S. Anselmi. E. C. E. D. dx. C. A.  
(*f. 21. Apr.*) com. Oct. Mis. c. Cr. Prf.  
Apl. (*Sokal. de B. V. M. per tot. Oct.*)  
In Vesp. com. seq. & Oct.
- 4 VI. SS. Soteris &c. Mm. sdx. C. R. (*f.*  
*22. Apr.*) com. Oct. Mis. c. Cr. Vesp.  
de seq. com. præc. & Oct.
- 5 Sab. B. Jacobi a Bitec. C. (*f. 27. Apr.*)  
o. u. i. com. Oct. Mis. c. Cr. Vesp. à  
Cap. com. præc. & Dcæ.
- 6 Dca. 4. p. Pent. Oct. SS. Petri & Pauli  
Ap. dx. C. R. 9. 1. & com. Dcæ. Mis.  
c. Cr. Prf. Ap. (*em. Sokal.*) Vesp. à Cap.  
Or. pr. com. præc. & Dcæ.
- 7 II. Translat. S. P. Francisci dx. C. A.  
(*f. 25. Maj.*) II. 1. N. de scr. occ. rel. ut  
i. & in Fest. 4. Octobr. Mis. fin. Cr. Prf.  
pr. (*em Sokal.*) M. O. Vesp. de seq. com. præc.
- 8 III. S. Elisabeth. Reg. Port. Vid. 3. O. Dx.  
C. A. M. O. Vesp. a Cap. com. præc.  
Sokal. In Vesp. com. sui. seq. \*
- 9 IV. BB. Nicolai & Soc. Mm. (I. O.)  
Dx. C. R. In Vesp. com. seq. Sokal. Oct.  
Titl. Eccl. dx. C. A. II. 1. N. de scr. cur.



JULIUS.

2. & 3. ex Oct. Rom. rel. u. i. & in Fest.  
 Mf. c. Cr. Prf. pr. Vesp. de seq. com.  
 præc. & SS. 7. Fr. Mm.
- 10 V SS 7. Frtr. Mm sdx C. R. Suffr. SS.  
 &c. In Mis. 2. Or. *A Cunct.* 3. *ad lib.*  
 Vesp. de seq. com præc. & S. Pii, P.  
 M. Sokal. BB. Nicolai & Soc. Mm. (1.  
 O.) Dx. C. R. (*ex her.*) 9. 1. *ex 2. un.*)  
 & com. SS. 7. Fr. In Vesp. com. seq. &  
 S. Pii, P. M.
- 11 VI. B. Pacifici a Cer. C. (1. O.) dx. C.  
 A. (*f. 5. Jun.*) ll. 1. N. de scr. cur. rel.  
 de com. 1. loc. 9. 1. & com. simpl. Vesp.  
 a Cap com. præc. & SS. Naboris &c.  
 Mm.
- 12 Sab. S. Joan. Gval. Ab. dx. C. A. com.  
 simpl. In Mart. 1. 19ct *Leop. in Russia.* Vesp.  
 de seq. com. Dcæ tant. \* *De simpl. nil.*
- 13 Dca. 5. p. Pent. B. Joannis de Dukl. C.  
 (1. O.) P. R. P. 1. cl. C. A. Dukl. Titl.  
 Eccl. cum. Oct. (*cujus record. dein.*) ll. 1.  
 N. *Beatus vir.* rel. u. 19. cur. 9. 1. &  
 com Dcæ. M. C. Mil. c. Cr. Prf. Tr. In  
 Vesp. com. seq. & Dcæ. \*
- 14 II. S. Bonaventuræ E. C. E. D. (1. O.)  
 2. cl. cum. Oct. C. A. Mis. c. Cr. per  
 tot. Oct. In Vesp. com. seq. & S. Hen-  
 ricus C.
- 15 III. Fest. Divis. SS. Apl. Dx. C. A. (int.  
 P R P.) 9. 1. (*ex 3. un.*) & com S. Con.  
 ac Oct. Mi. cum. Cr. Prf. Ap. Vesp. de  
 seq. cam præc. S. Henrici & Oct.
- 16 IV Fest. B. V. M. de Carmel. Dx. C. A.  
 com. Oct. Mf. c. Cr. Prf. Et *Te in Com-*  
*memor.* In Vesp. com. seq. & Oct. Post.  
 Be-



## JULIUS.

- Benedic. Dno. dic. Vesp. Defunct. & eras tot. Offic. ut not. 17. Febr.*
- 17 V. S. Alexii C. sdx. C. A. II. 1. N. ex Dca. præc. rel. u i. com. Oæt. M. O. In Ms. 3. or. *Concede Vesp. de seq. com. præc. Oæt. & SS. Symphorosæ &c. Mm.*
- 18 VI. B. Simonis de Lipn. C. (1. O.) dx. C. A. 9. 1. simpl. com. Oæt. & simpl. Vesp. a Cap. com. præc. & Oæt.
- 19 Sab SS. Patronr. R. S. dx. C. A. o. pr. com Oæt. Vesp. a Cap. Or. pr. com. præc. Dcæ. & Oæt. *Dukl. Vesp a Cap. de suo seq. com. præc. Dcæ. & Oæt.*
- 20 Dca. 6. p. Pent. S. Hieronymi Æmil. C. dx. C. A. d. pr. (*vid. 7. 7br.*) 9. 1. & com. Dcæ. & Oæt. M. O. Ms. c. Cr. Prf. Tr. . *Dukl. Oæt. Titl. Eccl. dx. C. A. II. 2. & 3. N ut 5. Xbr. 9. 1. & com. Dcæ. & Oæt. Ms. c. Cr. P. Tr. Vesp. ubiq. à Cap. com. resp. præc. Dcæ. & S. Praxedis V.*
- 21 II. Oæt. S. Bonaventuræ, dx. C. A. 9. 1. & com. simpl. Mis. cum. Cr. Vesp. à Cap. com. præc.
- 22 III. Mariæ Magdal. dx. C. A. o. u. i. Mis. c. Cr. Vesp. à Cap. com. præc. & S. Liborii E. C.
- 23 IV. S. Apollinaris E. M. dx. C. R. com. simpl. M. O. Vesp. de seq. com. præc. \*
- 24 V. *Vigil. S. Francisci Sola. C. (1. O.) 2. el. C. A. 9. 1. & com. Vig. ac S. Christinæ V. M. in Laud. & priv. tant. Ms. c. Cr. In fin. Ev. Vig. Post. 3. Mis. Couv. de S. fin. com. Post. 9. de Vig. in C. Viol. fin. Gl. fin. Cr. 2. or. Conc. 3.*  
Ee.



## JULIUS.

- Eccl. v. p. Pp. In fin. utr. Ev. *In primæ*,  
Vesp. de seq. com. præc.
- 25 VI. S. Jacobi Ap. 2. cl. C. R. com. S.  
Christophori M. in Laud & priv. tant.  
Ms. cum. Cr. Prf. Ap. In Vesp. com. seq.
- 26 Sab. S. Annæ Matr. B. V. M. Dx. C. A.  
Vesp. de seq. com. Dcæ. tant. *De Simpl.*  
*nil.*
- 27 Dcæ. 7. p. Pent. B. Cunegundis V. (2. O.)  
P. R. P. 1. cl. C. A. 9. l. & com. Dcæ.  
Mis. c. Cr. Prf. Tr. In Vesp. com. Dcæ.  
& seq.
- 28 II. SS. Nazarii &c. Mm. ldx. C. R. II. 1.  
N. ex her. In Mis. 2. Or. a *Cunct.* 3. ad  
*lib.* Vesp. a Cap. com. præc. & SS. Fe-  
licis &c. Mm. Post. Compl. em. Suffr. p.  
Benefac.
- 29 III. S. Marthæ. V. ldx. C. A. o. u. i.  
com. Simpl. In Ms. 3. Or. *A Cunct.* Vesp.  
de seq. com. præc. & SS. Abdon. &c.  
Mm.
- 30 IV. S. Camilli de Lel. C. dx. C. A. d.  
pr. (*vid. 14. Aug.*) II. 2. & 3. N. pr.  
9. l. & com. simpl. Mis. pr. Vesp. a Cap.  
com. præc.
- 31 V. S. Ignatii C. dx. C. A. (*vid. 9 Aug.*)  
Vesp. de seq. com. S. Pauli Ap. præc. &  
SS. Machab. Mm.

## AUGUSTUS Dierum XXXI.

- 1 **F**er VI. S. Petri ad Vincl. Dx. C. A.  
9. l. simpl. com. S. Pauli Ap. & Simp.  
M. O. Mis. c. Cr. Prf. Ap. Vesp. de  
seq.



## AUGUSTUS.

- seq. com. præc. S. Pauli & S. Stephan;  
P. M. \*
- 2 Sab. Dedicat. Basil. S. M. Angel. de Por-  
tione. Dx. C. A. 9. 1. & com. simpl.  
Mis. c. Cr. (Parent. Secr. omit.) In  
Vesp. com. Dcæ. Ant. *Sapient.* & S.  
Stephani Prot. M.
- 3 Dca. 8. p. Pent. & 1. *August* de ea idx.  
C. Virid. 9. 1 (ex 2 fit. un.) & com. S.  
Stephani Prot. M. In Mis. 3. Or. *A*  
*Cunct.* cum. Cr. P. Tr. Vesp. de seq. fin.  
com.
- 4 II. S. P. Dominici C. 2. cl. cum. Oct. C.  
A. Mis. c. Cr. per tot. oct. In Vesp. com.  
seq.
- 5 III. Dedicat. S. Mariæ ad Niv. Dx. C.  
A. com. Oct. Mis. c. Cr. Prf. *Et Te in*  
*Festivit.* Vesp. de seq. com. præc. Oct. &  
SS. Xlsti &c. Mm.
- 6 IV. Transfigur. D. N. J. C. Dx. C. A. 9.  
1. simpl. com. Oct. & simpl. Mis. c. Cr.  
Prf. *Nativ. fin. Com.* In Vesp. com. seq.  
Oct. & S. Danati E. M.
- 7 V. S. Cajetani C. dx. C. A. 9. 1. simpl.  
com. Oct. & Simpl. Ms. c. Cr. In Vesp.  
com seq. & Oct.
- 8 VI SS. Cyriaci. &c. Mm. Idx. C. R. com.  
Oct. In Ms. 3. Or. *Concede.* Vesp. de seq.  
com. præc. Oct. & S. Romani M.
- 9 Sab. *Vigil.* S. Vincentii a Paul. C. dx. C.  
A. (*vid. 30 Jul.*) 9 1. Vig. com. Oct.  
Vig. & Simpl. Ms. c. Cr. In fin. Ev.  
Vig. De Fest. post 3. cum 2. Or. Oct.  
3. simp. De Vig. p 9 ut 24. Jul. Vesp.  
de seq. com. præc. & Dcæ.



## AUGUSTUS.

- 10 Dca. 9. p. Pent. (2 Aug.) S. Laurentii M.  
2. cl. cum Oct. C. R. o. pr. 9. 1 &  
com. Dcæ. Mis. c. Cr. Prf. Tr. In Vesp.  
com. seq. Dcæ. & SS. Tiburtii &c. Mm.
- 11 II. Oct. S. Dominici C. dx. C. A. II. 1.  
N. ex *ber.* 9. 1. simpl. com. Oct. & Simpl.  
M. O. Mis. c. Cr. Vesp. de seq. fin. com. \*
- 12 III. S. Claræ V. (2. O.) 1. cl. cum Oct.  
C. A. M. O. Ms. c. Cr. per tot. Oct.  
In Vesp. com. seq. Or. pr.
- 13 IV. B. Petri a Mol. C. (1. O.) dx. C. A.  
9. 1. SS. Hippolyti &c. Mm. com. 2. Oct.  
& simp. M. O. In Vesp. com. seq. 2.  
Oct. & S. Eusebii C.
- 14 V. *Vigil. cum jejun.* B. Sanctes C. (1. O.)  
sdx. C. A. d. pr. (*al. 15 7br.*) II. 1. N.  
de scr. cur. rel. de com. 2. loc. 9. 1. Vig.  
com. 2. Oct. Vig. & Simpl. In fin. Ev.  
Vig. Post. 3. Mis. conv. de B. cum com.  
2. Oct. & simp. Post. 9. de Vigil. in C.  
Viol. fin. Gl. fin. Cr. 2. Or. de Spir.  
S. 3. Eccl. v. p. P. In fin. utr. Ev. *In*  
*princ.* Vesp. de seq. fin. com.
- 15 VI. Solemn. Assumpt. B. M. V. 1. cl.  
cum. Oct. C. A. *Celeb.* M. O. Mis. c. Cr.  
Prf. *Et Te in Assumpt.* per tot. Oct. In  
Vesp. com. seq.
- 16 Sab. S. Rochi C. 3. O. Dx. C. A. II. 2.  
N. pr. rel. de com. 1. loc. com. 3. Oct.  
Vesp. de seq. com. Dcæ. tant.
- 17 Dca. 10 p. Pent. (3 Aug.) S. Hyacinthi  
C. P. R. P. 1. cl. C. A. 9. 1. Dcæ. com.  
diei Oct. S. Laur. & Dcæ. Mis. c. Cr.  
Prf. ut. 15. cur. In Vesp. com. seq. &  
Dcæ. tant.



## AUGUSTUS.

- 18 II. B. Benvenuti C. (1 O.) Dx. C. A.  
*(f. 27 Jun.)* 9. 1. S. Agapiti M. com.  
 Oet. & simp. M. O. Vesp. de seq. com.  
 præc. & diei Oet. S. Claræ \*
- 19 III. S. Ludovici E. C. (1 O.) 2 cl. C. A.  
 com. diei Oet. S. Claræ Mis. c. Cr. &c.  
 In Vesp. com. seq. & diei Oet.
- 20 IV. S. Bernardi Ab. dx. C. A. II. 1. N.  
 ex Dca. præc. com. Oet. Vesp. a Cap.  
 Or. pr. com. præc. & Oet.
- 21 V. S. Joannæ Franciscæ Vid. dx. C. A.  
 d. pr. (*vid. 12. 7br.*) II. 1. N. de scr. 2  
 pr. 3. *Tesauro* com. Oet. *Ms. Cognovi* c.  
 Cr. Or. Secr. & Postcom. pr. Vesp. de seq.  
 com. præc. & SS. Timothei &c. Mm.
- 22 VI. Oet. Assumpt. B. M. V. dx. C. A. 9. 1.  
 & com. simpl. Ms. c. Cr. Prf. pr. In  
 Vesp. com. seq.
- 23 Sab. *Vigil.* S. Philippi Ben. C. dx. C. A.  
 9. 1. & com. *Vigil.* In fin. Ms. Ev. *Vig.*  
 Duæ. Mis. ut. 24. Jul. Vesp. de seq. com.  
 præc. & Dcæ.
- 24 Dca. 11. p. Pent. (4. Aug.) S. Bartholo-  
 mæi. Ap. 2. cl. C. R. 9. 1. & com. Dcæ.  
 Mis. c. Cr. Prf. Ap. M. O. In Vesp.  
 com. seq. & Dcæ. \*
- 25 II. S. Ludovici R. & C. 3. O. 2. cl. C.  
 A. Mis. c. Cr. In Vesp. com. seq. & S.  
 Zephyrini. P. M.
- 26 III. S. Ceslai C. dx. C. A. (*intr. P. R.*  
*P. 20; Jul*) II. 1. N. ex Dca. præc. 9.  
 1. & com. simpl. Vesp. a Cap. com. præc.
- 27 IV. S. Joseph Calas. C. dx. C. A. d. pr.  
 II. 2. 2. N. & Mis. pr. Vesp. a Cap. com.  
 præc. & S. Hermetis M.



## AUGUSTUS.

- 28 V. S. Augustini E. C. E. D. dx. C. A.  
com. simpl. Mis. c. Cr. Vesp. à Cap.  
com præc. & S. Sabinæ M.
- 29 VI. Decollat. S. Joan. Bapt. dx. C. R. 9.  
1. & com. Simp. Vesp. a Cap. com præc.  
& SS Felicis &c. Mm.
- 30 Sab. S. Rosæ L. m. V. dx. C. A. d. pr.  
(*vid. s. 7br.*) 9. 1. & com. simpl. In  
Mart. 1. loc. Fest. S. Joachim Vesp. de  
seq. com. Dcæ. tant.
- 31 Dca. 12. p. Pent. (*1. 7br.*) S. Joachimi  
Patr. B. M. Protec. R. P. 1. cl. C. A. 9.  
1. & com. Dcæ. Mis. c. Cr. Prf. Tr. M.  
O. In Vesp. com. Dcæ. &c. seq.
- 

## SEPTEMBER Dierum XXX.

- 1 **F**er II. B. Isabellæ V (2. O.) idx. C.  
A. II. 1. N. ex her. rel. de com. 1. loc.  
9. 1. & com. S. Ægidii Ab. & SS. 12.  
Fratr. Mm. Vesp. de seq. com. præc.
- 2 III. S. Stephani R. C. dx. C. A. M. O.  
(*Leopol.*) Mis. c. Cr. Vesp. a Cap. Or.  
pr. com. præc.
- 3 IV. BB. Joan. & Petri Mm. (1. O.) dx.  
C. R. II. 2. N. pr. M. O. Vesp. de seq.  
com. præc. \*
- 4 V. S. Rosæ. Viterb. (3. O.) V. 2. cl. C.  
A. Mis. c. Cr. In Vesp. com. seq.
- 5 VI. S. Laurentii Just. B. C. idx. C. A.  
Suffr. SS. &c. In Mis. 2. Or. *A Cunct.*  
3. *ad lib.* Vesp. resp. de seq. com. præc.



SEPTEMBER.

- 6 Sab. S. Basilii E. C. E. D. dx. C. A.  
(*f. 14. Jun.*) Mis. c. Cr. Zbaraz S. Fel-  
licis à Cant. C. O. Cap. Dx. C. A.  
(*f. 18. Maj. vid. 21.*) In Vesp. ubiq. com.  
Dcæ.
- 7 Dca. 13. p. Pent. ) 2. 7br.) de ea sdx. C.  
Virid. o. 4. i. & in Psal. Mis. c. Cr. Prf.  
Tr. Vesp. de seq. sin. com.
- 8 II. Nativit. B. M. V. 2. cl. cum Oct. C.  
A. *Celeb. 9. l.* & com. S. Andriani M.  
in Laud. & priv. Mis. cum. Cr. Prf. *Et*  
*Te in Nativ.* per tot. Oct. M. O. In Vesp.  
com. seq. & S. Gorgonii M.
- 9 III. B. Seraphinæ Vid. (2. O.) sdx. C.  
A. II. 1. N. de scr. cur. rel. u. i. & in  
com. 9. l. simp. com. Oct. & simpl. Mis.  
c. Cr. & c. Vesp. de seq. com. præc. &  
Oct.
- 10 IV. S. Nicolai de Tol. C. dx. C. A.  
com. Oct. Vesp. a Cap. com. præc. Oct.  
& SS. Proti. & c. Mm.
- 11 V. S. Joannis à S. Facun. C. dx. C. A.  
(*f. 15. Jun.*) 9. l. simpl. com. Oct. &  
simpl. Vesp. à Cap. com. præc. & Oct.
- 12 VI. B. Michelinæ Vid. 3. O. dx. C. A.  
(*f. 19. Jun.*) com. Oct. Vesp. a Cap.  
com. præc. & Oct.
- 13 Sab. SS. Joan. & Pauli Mm. dx. C. R.  
(*f. 26. Jun.*) com. Oct. Vesp. de seq.  
com. præc. Dcæ. & Oct.
- 14 Dca. 14. p. Pent. (3. 7br.) Exaltat. S.  
Cruc. Dx. C. R. 9. L. & com. Dcæ. &  
Oct. Mis. c. Cr. Prf. de Cruc. In Vesp.  
com. seq. u. in 1. Vesp. Dcæ. & S. Ni-  
comedis M.



SEPTEMBER.

- 15 II. Oct. Nativ. B. M. V. dx. C. A. 9. 1.  
& com. simp. Mis. c. Cr. Prf. ut 8. cur.  
In Vesp. com. seq. & SS. Euphemie  
&c. Mm.
- 16 III. SS. Cornelii &c. PP. Mm. sdx. C. R.  
II. 1. N. ex Dca. præc. 9. 1. & com. simpl.  
In Mis. 3. Or. a Cunct. M. O. Vesp. de  
seq. fin. com. \*
- 17 IV. Quat. temp. Impress. Sacr. Stigm. in  
Corp. S. P. Francischi 2. cl. C. A. 9. 1.  
& com. fer. Mis. c. Cr. Prf. pr. in fin.  
Ev. fer. Post. 3. Mis. Conv. de Fest. fin.  
com. De fer. in C. Viol. post. 9. fin.  
Gl. fin. Cr. 2. Or. A Cunctis. 3. ad lib.  
In fin. utr. Ev. In princ. In Vesp. com.  
seq. Ant. & Or. pr.
- 18 V. S. Josephi. a Cupert. C. dx. C. A. II.  
om. cum Ant. ad Mag. & Bened: ac Mis.  
pr. Vesp. a Cap. com. præc.
- 19 VI. Quat. temp. SS. Januarii &c. Mm dx.  
C. R. 9. 1. & com. fer. Duæ. Mis. ut  
supr. fer. 4. Vesp. à Cap. com. præc.
- 20 Sab. Quat. temp. (Vigil. de qua nil in Offic.)  
SS. Eustachii &c. Mm. dx. C. R. 9. 1. &  
com. fer. In Mis. 3. Or. Vig. ult. Ev.  
fer. De fest. p. 3. fin. com. De fer. p. 9.  
in C. Viol. fin. Gl. fin. Cr. 2. Or. Vig.  
3. A Cunct. In fin. utr. Ev. In princ. Vesp.  
de seq. com. præc. & Dcæ.
- 21 Dca. 15. p. Pent. (4. 7br.) S. Matthæi  
Ap. & Ev. 2. cl. C. R. 9. 1. & com.  
Dcæ. Mis. c. Cr. Prf. Ap. In Vesp. com.  
Dcæ. seq. & SS. Mauritii &c. Mm. Post.  
Benedic. Dno. dic. Vesp. Defunct. & cras.  
tot. Offic. ut. not. 17. Febr.



SEPTEMBER.

- 22 II. S. Thomæ de Vil. nov. E. C. Idx.  
C. A. II. 1. N. ex *her.* 9. 1. & com.  
simpl. In Mis. 3. Or. *Acunct.* Vesp. a Cap.  
com. præc. & S. Theclæ V. M. Post.  
compl. der suffr. p. Benefact.
- 23 III. S. Lini P. M. Idx. C. R. 9. 1. & com.  
simpl. In Mis. 3. or. *Acunct.* Vesp. de seq.  
com. præc.
- 24 IV. Fest. B. M. V. de Mercède Dx. C.  
A. Mis. c. Cr. Prf. *Et Te in Festiv.* Vesp.  
de seq. sin. com.
- 25 V. Fest. SS. Nomin. B. M. V. Dx. C. A.  
(ex Dca. infr. Oct. Nativ. B. M. V.)  
Mis. c. Cr. Prf. ut. *her.* M. O. In Vesp.  
com. seq. & SS. Cypriani &c. Mm.
- 26 VI. B. Lucie V. (3. O.) dx. C. A. II.  
1. N. ex Dca. 5. 7br. 2. & 3. de com.  
1. loc. 9. 1. & com. simp. M. O. Vesp.  
de seq. com. præc.
- 27 Sab. S. Elzearii C. (3. O.) Dx. C. A.  
M. O. Vesp. de seq. com. Dcæ. tant.
- 28 Dca. 16. p. Pent. (*r. Octbr.*) B. Ladislai  
de Giel. C. (1. O.) P. R. P. 1. cl. C.  
A. 9. 1. & com. Dcæ. Mis. c. Cr. Prf.  
Tr. Vesp. de seq. com. præc. tant.
- 29 II. Dedicat. S. Michaelis Archan. P. Prin-  
cipal. hor. Reg. 1. cl. C. A. Celeb. o.  
pr. Mis. cum. Cr. In Vesp. com. seq.
- 30 III. S. Hieronymi C. E. D. dx. C. A.  
Mis. cum. Cr. Vesp. a Cap. com. præc.  
& S. Remigii E. C.



OCTTBER Dierum XXXI.

- 1 **F**er IV. Translat. S. Stanislai E. M. P. R.  
P. dx C. R. d. pr. (ex 27. 7b.) ll. 1.  
N. ex Dca. præc. 9. 1. & com. Simpl.  
Vesp. de seq. com. præc.
- 2 V. SS. Angelor. Cust. dx. C. A. o. pr.  
Mis. c. Cr. In Vesp. com. seq. & Trans-  
lat. S. Claræ V.
- 3 VI. Vigil. S. P. F. SS. Cosmæ &c. Mm. sdx.  
C R. 9. 1. & com. Vig. Or. pr. nov. ac  
Transl. S. Claræ. V. ult. Ev. Vigil. M.  
O. Post. 3. Mis. Conv. de Fest. cum. 2.  
Or. *A cunct.* 3. ad lib. Post. 9. de Vigil.  
in Col. Viol. ut in loc. Vesp. de seq. fin.  
com. \*
- 4 Sab. Solemn. S. P. Francisci 1. Cl. cum.  
O&t. C. A. In Mart. 1. loc. *Solemnit.*  
Mis. c. Cr. Prf. pr. per tot. O&t. In Vesp.  
com. seq. & Dcæ.
- 5 Dca. 17. p. Pent. (2. O&t.) Fest. SS. Ro-  
farii B. M. V. Dx. C. A. 9. 1. & com.  
Dcæ. O&t. & SS. Placidi &c. Mm. Mis.  
cum. Cr. Prf. *Et Te in Solemnit.* In Vesp.  
com. seq. — Dcæ & O&t.
- 6 II. S. Brunonis C. dx. C. A. com. O&t.  
Mis. c. Cr. Prf. ut. 4. cur. Vesp. a Cap.  
com. præc. O&t. S. Marci P. C. & SS.  
Sergii &c. Mm.
- 7 III. S. Birgittæ Vid. P. R. S. dx. C. A.  
9. 1. simp. com. O&t. & 2. simpl. In Mis.  
*Secr. de S. Marco. Sancti tui Dne.* Vesp.  
a Cap. com. præc. & O&t.
- 8 IV. S. Margaritæ V. M. P. R. P. dx. C.  
R. (f. 13. Jul.) com. O&t. In Vesp. com.  
seq. & O&t.



## OCTOBER.

- 9 V. SS. Dionysii &c. Mm. fdx. C. R. com.  
O&t. In Mis. 3. Or. *Concede.* cum Cr. &c.  
Vesp. de seq. com. præc. & O&t.
- 10 VI. Offic. Gratiar. A&t. Dx. C. A. o. pr.  
int. P. R. P. com. O&t. M. O. Mis. Vo.  
tiv. de SS. Trinit. Or. *Deus qui in sum-*  
*mis.* Or. Secr. *Odorem.* Prf. Trin. Postcom.  
*Deus qui nemin.* In Vesp. com. seq. ut in  
1. Vesp.
- 11 Sab. O&t. S. P. Francisci dx. C. A. Mis.  
c. Cr. Prf. pr. Vesp. de seq. com. Dcæ.  
tant.
- 12 Dca. 18. p. Pent. (3. O&tbr.) Annivers.  
Dedic. om. Eccl. 3. Ord. S. Francisci 2.  
cl. cum. O&t. C. A. o. de com. Dedic.  
9. 1. & com. Dcæ. M. O. Mis. c. Cr.  
per tot. O&t. Prf. Tr. (In Eccl. non-  
consecr. omit. Parenth. in Or. Secr.) In  
Vesp. com. seq. tant. \*
- 13 II. SS. Danielis &c. Mm. (1. O.) 2. cl.  
C. R. Mis. c. Cr. In Vesp. com. seq.
- 14 III. S. Callisti P. M. fdx. C. R. II. 1. N.  
de fer. cur. rel. u. i. com. O&t. in Mis.  
3. Or. *Concede.* Vesp. de seq. com. præc.  
& O&t.
- 15 IV. S. Hedvigis Vid. P. R. P. Dx. C. A.  
com. O&t. In Vesp. com. seq. & O&t.
- 16 V. S. Venceslai M. dx. C. R. (int. P. R.  
P. 28. 7br.) com. O&t. Vesp. a Cap.  
com. præc. & O&t.
- 17 VI. S. Terefiæ V. dx. C. A. (vid. 15. cur.)  
com. O&t. Vesp. de seq. com. præc.
- 18 Sab. S. Lucæ. Ev. 2. cl. C. R. Mis. cum.  
Cr. Prf. Apl. M. O. Vesp. de seq. com.  
præc. & Dcæ. \*



## OCTOBER.

- 19 Dca. 19. p. Pent. (4. *O<sup>ct</sup>br.*) S. Joannis  
Cant. C. P. R. P. 1. cl. C. A. o. u. i. 9.  
I. Dca. com. diei *O<sup>ct</sup>*. Annivers. Dedic.  
& Dca. Mis. pr. cum. Cr. Prf. Tr. In  
Vesp. com. seq. diei *O<sup>ct</sup>*. & Dca.
- 20 II. Translat. S. Adalberti E. M. P. R. P.  
dx. C. R. ll. 1. N. ex. her. rel. u. i. &  
in Fest. 23. Apr. Vesp. a Cap. com. præc.  
& S. Hilarionis Ab.
- 21 III. SS. Ursulæ &c. VV. Mm. dx. C. R.  
9. l. & com. simpl. In Vesp. com. seq.
- 22 IV. S. Francisci Borg. C. sdx. C. A. d. pr.  
(*vid. 10. cur.*) In Mis. 2. Or. *Acunctis*.  
3. *ad lib.* M. O. Vesp. de seq. fin. com. \*
- 23 V. S. Joannis a Capistr. C. (1. O.) 2.  
cl. C. A. Mis. cum Cr. In Vesp. com. seq.
- 24 VI. S. Edvardi R. C. sdx. C. A. d. pr.  
(*vid. 16. cur.*) In Mis. Or. ut. 22. cur.  
Vesp. de seq. fin. com.
- 25 Sab. S. Petri de Alcant. C. (1. O.) 2. cl.  
C. A. (*f. 19. cur.*) o. pr. 9. l. & com.  
SS. Chrisanthi &c. Mm. in Laud. &  
priv. Mis. cum Cr. In Vesp. com. Dca.  
& S. Evaristi P. M.
- 26 Dca. 20. p. Pent (5. *O<sup>ct</sup>br.*) De ea sdx.  
C. Virid. o. u. i. & in Psal. 9. l. & com.  
simpl. In Mis. 3. Or. *A Cunct.* cum. Cr.  
Prf. Tr. Vesp. de seq. com. Dca.
- 27 II. *Vigil.* Translat. S. Casimiri C. P. R.  
P. dx. C. A. (*Vid. Dca. p. O<sup>ct</sup>. Assumpt.*)  
ll. 1. N. de ser. cur. rel. u. i. 9. l. &  
com. *Vigil.* In Mis. ult. Ev. *Vig.* Dux.  
Mis. ut. 24. Jul. Vesp. de seq. com. præc.
- 28 III. SS. Simonis & Judæ Ap. 2. cl. C. R.  
Mis. cum. Cr. Prf. Apl. In Vesp. com. seq.



## OCTOBER;

- 49 IV. S. Raymundi Nonnati. C. dx. C. A.  
*(f. 31. Aug.)* ll. 1. N. ex fer. 3. præc.  
 rel. u. i. Vesp. à Cap. com. præc.
- 30 V. B. Bernardini de Fest. C. (1. O.) dx.  
 C. A. *(f. 28. 7br.)* ll. 1. N. de scr. cur.  
 rel. u. i. M. O. Vesp. à Cap. com. præc.
- 31 VI. *Vigil. cum jejun.* B. Thomæ Bel. C.  
 (1. O.) dx. C. A. ll. 1. N. de fer. cur.  
 2. & Or. pr. rel. de com. 1. loc. 9. 1.  
 & com. ac ult. in Mis. Ev. Vigil. Duæ.  
 Mis. &c. De Vig. ut in loc. Vesp. de seq.  
 fia. com.
- 

## NOVEMBER Dierum XXX.

- 1 **S**ab. Fest. OO. SS. 1. Cl. cum. O&t. C.  
 A. *Celeb.* Mis. cum. Cr. per tot. O&t.  
 Vesp. de Fest.
- 2 Dca. 21. p. Pent. (1. Nov.) de ea sdx. C.  
 A. o. u. i. & in Psal. com. O&t. In Mis.  
 2. Or. tant. cum. Cr. Prf. Tr. Vesp. de  
 Dca. com. O&t. Post. *Benedic. Dn.* cant.  
 Vesp. Defunct. rit. dupl. fin. Psal. *Lauda-*  
*cum.* Or. *Fidelium* sub cond. long.
- 3 II. Comemor. OO. Fedel. Defunct. C. Nig.  
 dic. tot. Offic. Defunct. rit. dupl. fin. Psal.  
*De profund.* estq. de præcep. etm. extr.  
 Chor. Mis. om. leg. de Req. excep. un.  
 Conv. Post. Mis. Solemu. fit. confv. absol.  
 ad Tumul. cum Or. *Fidelium.* sub concl.  
 brev. FF. Laici dic. Cent. *Pater & Ave*  
 & tot. Req. *ater.*  
 Offic. Div. de 3. die infr. O&t. sdx. C. A.  
 In Mis. Conv. p. 3. Or. 2. de Spirit. S.



## NOVEMBER.

3. *Ecc.* v. p. Pp. Vesp. de seq. com. Oct.  
SS. Vitalis &c. Mm. ac B. Helentæ V. 2. O.
- 4 III. S. Caroli E. C. dx. C. A. 9. 1. simpl.  
com. Oct & 2. simpl. Vesp. a Cap. Or.  
pr. com. præc. & Oct.
- 5 IV. B. Francisci a Fabr. C. (1. O.) dx.  
C. A. ll. 2. & 3. N. de com 2. loc. com Oct.  
In Vesp com Oct. *Lesniow.* præp. com sui  
seq. In *Dia. Tarnov.* Vesp. de seq. com.  
præc. & Oct. *Zbaraz.* Vesp. a Cap. com.  
præc. & Oct.
- 6 V. De 6. die inf. Oct. sdx. C. A. In Ms.  
Or. u. 3. cur. Vesp de seq. com Oct.  
*Lesniow.* S. Martinæ V. M. sdx. C. R.  
(f. 3. *Mart.*) com. Oct. In *Mis.* 3. Or.  
de Spirit. S. Vesp. de seq. com. præc &  
Oct. In *Diac Tarnov.* B. Vincentii de Rol.  
E. C. Dx. C. A. (*vid. 8. Mart. int. P.*  
*R. P.*) com. Oct. In Vesp. com. seq. &  
Oct. *Zbaraz.* S. Leonis 1. P. C. E. D.  
dx. C. A. (f. 11. *Apr.*) com. Oct. Vesp.  
a Cap. com præc. & Oct.
- 7 VI. S. Seraphini Cap. C. dx. C. A. (f.  
12. *Octbr.*) com. Oct. Vesp. à Cap. com.  
præc. & SS. 4. Coron. Min.
- 8 Sab. Oct. OO. SS dx. C. A. 9. 1. &  
com simpl. In *Mart.* 1. loc. *Fest. Patroc.*  
Vesp. de seq. com. præc. Dcæ. & S. Theo-  
dori M.
- 9 Dca. 22. p. Pent. (3. *Nov* 2. *cum tot.*  
*hebl. omit.*) *Fest. Patrocini* B. M. V. Dx.  
C. A. 9. 1. & com. Dcæ. & simpl. *Mis.*  
cum. Cr. Prf. *Et Te in Festiv.* In Vesp.  
com. Dcæ seq & SS. Tryphonis &c. Mm.
- 10 II. S. Andreæ Avel. C. sdx. C. A. d. pr.  
(*vid. 14. cur.*) ll. 1. N. ex her. 9. 1. &  
com.



## NOVEMBER.

- com. simpl. In Mis. 3. Or. *A Cunct.* Vesp.  
de seq. com. præc. & S. Mennæ M.
- 11 III. S. Martini E. C. dx. C. A. o. u. i.  
9. 1. & com. simpl. M. O. Vesp. de seq.  
com. præc. \*
- 12 IV. S. Didaci C. (1. O.) 2. cl. C. A.  
II. 2. N. *Didacus Hisp.* Mis. cum Cr. In  
Vesp. com. seq. & S. Martini P. M.
- 13 V. SS. Quing. Fratr. Pol. Mm. P. R. P.  
dx. C. R. d. pr. (*vid. her.*) 9. 1. (*ex 3.*  
*un.*) & com. S. Martini P. M. M. O.  
Vesp. a Cap. com. præc. & S. Martini  
P. M.
- 14 VI. B. Gabrielis Fer. C. (1. O.) dx. C.  
A. d. pr. (*vid 12. Xbr.*) Vesp. à Cap.  
com. præc.
- 15 Sab. S. Leopoldi Duc. Austr. C. dx. C.  
A. II. 1. N. de scr. cur. 2 & 3. pr. M.  
O. Vesp. de seq. com. Dcæ. tant.
- 16 Dca 23. p. Pent. (4. Nov.) S. Stanislai  
Kost. C. P. R. P. 1. cl. C. A. o. de  
com. 1. loc. præc. II. 2. N. & Or. pr. 9.  
1. & com. Dcæ. Mis. cum. Cr. Prf. Tr.  
In Vesp. com. seq. & Dcæ
- 17 II. B. Salomæ V. (2. O.) dx. C. A.  
II. 1. N. *ex her.* & *ex crâs.* Vesp. de seq.  
com. præc.
- 18 III. Dedic. Basic. SS. Petri & Pauli  
Apl. dx. C. A. M. G. Mis. cum.  
Cr. Parent. *Secr.* omit. Vesp. de seq. com.  
præc. \*
- 19 IV. S. Elisabeth. Vid. R. Hung. 3. O. 2.  
cl. C. A. 9. 1. & com. S. Pontiani P.  
M. in Laud. & priv. Mis. cum. Cr. In  
Vesp. com. seq.



## NOVEMBER.

- 20 V. S. Felicis de Val. C. dx. C. A. ll. 1. N. 1. ex fer. cur. 2. ex 6. seq. 3. ex Sab. Vesp. de seq. com. præc.
- 21 VI. Præsent. B. M. V. Dx. C. A. Mis. c. Cr. Prf. *Et Te in Præsent.* In Vesp. com. seq.
- 22 Sab. S. Cecilix V. M. dx. C. R. o. u. i. In Vesp. com. Dcæ. S. Clementis P. M. ac S. Felicitatis M.
- 23 Dcæ. 24. & ult. p. Pent. (5. Nov.) de ea sdx. C. Virid. o. u. i. & in Psal. 9. l. (*ex 3. Jun.*) & com. S. Clementis & simpl. Mis. c. Cr. Prf. Tr. Vesp. de seq. com. Dcæ. S. Clement. & S. Chryfogni M.
- 24 II. S. Joannis a Cruce C. dx. C. A. d. pr. (*vid. 29. cur.*) ll. 1. N. ex hod. 9. l. & com. simpl. Vesp. a Cap. com. præc.
- 25 III S. Catharinæ V. M. dx. C. A. ll. 1. N. ex *hod.* & ex *cras.* rel. u. i. M. O. Vesp. de seq. com. præc. & S. Petri E. M.
- 26 IV. B. Delphinæ V. 3. O. Dx. C. A. o. u. i. 9. l. & com. simpl. In Vesp. com. seq. Post. *Benedic. Dno.* dic. Vesp. Defunct. rit. dupl. cum Psal. *Lauda.* & Or *Deus qui nos Patrem* &c. lub concl. long. & cras. tot. Offic. Def. cum Ps. *De profund.* post. *Laud.* & canit. Mis. quot. *Req.* cum un. Or. ut. sup. p. Anim. Parent. Frat. Soror. Laici dic. Cent. *Pater Ave* cum. tot. *Req. eter.*
- 27 V. S. Gregorii Thaum. E. C. sdx. C. A. d. pr. (*vid. 24. cur.*) ll. 1. N. 1. ex *hod.* 2. ex *cras.* 3. ex *Sab.* rel. u. i. M. O. In Mis. 2. Or. *A Cunct.* 3. *ad lib.* Vesp. de seq. fin. com. \*



## NOVEMBER.

- 28 VI. S. Jacobi de March. C. (I. O.) 2.  
Cl. C. A. M. O. Mis. c. Cr. Vesp. a Cap.  
com. præc. \*
- 29 Sab. Vigil. Fest. OO. SS. 3. Ord. S. P.  
Francisci 2. cl. C. A. d. pr. (vid. 27.  
cur.) 9. 1. & com. Vig. ac S. Saturnini  
M. in Laud. & priv. Mis. cum Cr. Prf.  
S. Francis. & in fin. Ev. Vigil. In Mart.  
I. loc. Dca. I. Advent. Post. 3. Mis. Conv.  
de Fest. fin. com. Post. 9. de Vigil. in  
C. Viol. fin. Gl. fin. Cr. 2. Or. Conced.  
3. Eccl. u. p. Pp. In Vesp. com. Dcæ.  
Post. Compl. Ant. Alma a Redempt. Suffr.  
SS. cess. usq. ad Oâ. Epiph. dic. in. ad I.  
& Compl. Præc. si non sit. dupl. aut. inf. Oâ.
- 30 Dca. I. Advent. I. cl. De ea sdx. C. Viol.  
o. u. i. & in Pfal. temp. Adv. Mis. fin.  
Gl. c. Cr. Prf. Tr. Vesp. de seq. com.  
Dcæ.  
R. R. P. P. Prædicat. præmon. Popul. de  
serv. jesun. per tot. Adv. singul. IV. & VI.  
feriis.

## DECEMBER Dierum XXXI.

- I **F**er II. S. Andreæ Ap. 2. cl. C. R. (f.  
ber.) Leopul. Titl. Eccl. I. Cl. cum. Oâ.  
(cujus record dein.) com. fer. Mis. c. Cr.  
Prf. Ap. (Leop. per tot. Oâ.) In Vesp.  
com. seq. & fer. Post. Bened. e. dic. Solemn.  
Vesp. Defunct. rit. dupl. fin. Pf. Laud. cum.  
Or. Deus venia cum conel. long. Et cras  
dic. tot. Offic. Def. General. fin. Pf. de  
profund. in Laud. pro Anim. om. Frat.  
Soror.



DECEMBER.

- Soror, & Benef. Nostr. canitrg. Mf. Req.  
 1. in Ord. Missal. Laici dic. Cent. Pater  
 & Ave cum tot. Req. eter.
- 2 III. S. Bibianæ V. M. sdx. C. R. com.  
 fer. In Mis. 3. Or. *Deus qui de B. M. V.*  
*ut.* Vesp. de seq. com. præc. & fer.
- 3 IV. *Jejun.* S. Francisci Xav. C. dx. C. A.  
 com. fer. Vesp. a Cap. com. præc. & fer.  
*Prevorsc.* Vesp. de seq. com. fer tant.
- 4 V. S. Barbaræ V. M. dx. C. R. com. fer.  
 Vesp. de seq. com. præc. fer. & S. Sabbæ  
 Ab. *Prevorsc.* Titl. Eccl. 1. cl. cum Oct.  
 (*cujus record. dein.*) com. fer. Mf. c. Cr.  
 per tot. Oct. In Vesp. com. seq. & fer.  
*de simpl. nil.*
- 5 VI. *Jejun.* Dedic. Basilic Salvat. dx. C. A.  
 (.9. Nov.) o. u. i. com. fer. & simpl.  
 Mis. cum Cr. Parenth. *Secr.* omit. In Vesp.  
 com. seq. & fer. *Brzezan.* Vesp. de seq.  
 com. fer. tant.
- 6 Sab. S. Nicolai E. C. dx. C. A. com.  
 fer. In Vesp. com. Dcæ. *Leopol.* add. com.  
 diei Oct. etm. cras *Brzezan.* Titl. Eccl. 1.  
 Cl. cum Oct. (*cujus record. dein.*) C. A.  
 com. fer. Mis. cum Cr. In Vesp. com. Dcæ.
- 7 Dca. 2. Adv. 2. cl. de ea sdx. C. Viol.  
 o. u. i. & supr. Dca. 1. (*Leop. Prevorsc.*  
*Brzezan.*) In Mis. 2. Or. tant. Oct. cum.  
 Cr. Prf. Trin. M. O. Vesp. de seq. com.  
 Dcæ. tant. \*
- 8 II. Solemn. Immacul. Concept. B. M. V.  
 1. Cl. cum. Oct. C. A. *Celeb.* com. fer.  
 Mis. cum. Cr. Prf. *Et Te in Conceptione.*  
 per tot. Oct. In Vesp. com. seq. & fer.
- 9 III. S. Petri Chrylol. E. C. E. D. dx.  
 C. A. com. Oct. & fer. Mis. c. Cr. & c.  
 In



## DECEMBER.

- In Mart. 1. loc. *Laureti*. Vesp. de seq. com. præc. fer. & S. Melchiadis P. M. tant.
- 10 IV. *Jejun.* Fest. Transl. *Almæ Domus Lauret.* Dx. C. A. com. fer. & simpl. Mis. cum. Cr. Prf. *Et Te in Festivo.* In Vesp. ubiq. com. seq. resp. & fer.
- 11 V. S. *Damasi* P. C. sdx. C. A. com. Oct. & fer. Vesp. a Cap. com. præc. & fer. *Prevorsc.* Oct. Titl. dx. C. R. 11. 2. & 3. N. ex. Oct. S. *Rosæ* 11. 7br. com. Oct. & fer. In Vesp. com. seq. Oct. & fer. *Zbaraz* & *Dukl.* Vesp. de suo. seq. resp. com. Oct. & fer.
- 12 VI. *Jejun.* de 5. die inf. Oct. *Concept.* B. M. V. sdx. C. A. com. fer. In Mis. 3. Or. de Spirit. S. Vesp. de seq. com. Oct. & fer. etm *Brzezan.* respect. *Prevorsc.* S. *Damasi* P. C. sdx. C. A. (*f. her.*) Vesp. de seq. com. præc. Oct. & fer. *Zbaraz.* S. *Basilii* E. C. E. D. dx. C. A. (*f. 14. Jun.*) *Dukl.* S. *Hieronimi* *Æmil.* C. dx. C. A. (*f. 20. Jul. vid. 7. 7br.*) com. ubiq. Oct. & fer. Vesp. a Cap. resp. com. præc. Oct. & fer.
- 13 Sab. S. *Luciæ* V. M. dx. C. R. com. Oct. & fer. *Brzezan.* Oct. Titl. *Eccl.* dx. C. A. 11. 2. & 3. N. ex Oct. Rom. com. Oct. & fer. In Vesp. ubiq. com. Dcæ. & Oct.
- 14 Dca. 3. Adv. 2. cl. De ea sdx. C. *Viol.* o. u. i. in *Pfal.* & Dca. 1. Adv. com. In Mis. 2. Or. tant. cum Cr. Prf. B. M. V. ut. 3. cur. Vesp. de seq. ut in 1. Vesp. com. Dcæ.



DECEMBER.

- 15 II. O<sup>ct.</sup> Immacul. Concep. B. M. V. dx.  
C. A. com. fer. Mis. ut in Fest. In Vesp.  
cnn. seq. & fer.
- 16 III. S. Eusebii E. M. idx. C. R. 8. B.  
Dne. praveni. com. fer. In Mis. 3. Or.  
Deus qui de B. M. V. Vesp. de seq. com.  
præc. & fer.
- 17 IV. Quat. Temp. jejun. S. Gertrudis V. dx.  
C. A. d. pr. (*vid. 15. Nov.*) 9. 1. &  
com. fer. Post. 3. Mis. Conv. de Fest.  
fin. com. Post. 9. de feria C. Viol. fin.  
Gl. fin. Cr. 2. Or. Deus qui de B. M.  
V. 3. Eccl. v. p. Pp. Vesp. de seq. com.  
præc. & fer. Ant. *O Sapientia*
- 18 V. Fest. Expect. Partu B. M. V. Dx. C.  
A. com. fer. Mis. cum Cr. Prf. *Et Te in*  
*Expect.* In Vesp. com. seq. Or. pr. & fer.  
Ant. *O Adonai.*
- 19 VI. Quat. Temp. jejun. S. Agnetis V. (2.  
O.) Dx. C. A. (*f. 16. Nov.*) 9. 1. &  
com. fer. Dcæ. Mis. ut 17. cur. In Vesp.  
com. seq. & fer. Anta. *O Radix.*
- 20 Sab. Quat. Temp. jejun. (*De Vigil. nil. in*  
*Offic.*) S. Ambrosii E. C. E. D. dx. C.  
A. (*f. 7. cur.*) 9. 1. & com. fer. In Mis.  
3. Or. Vigil. cum. Cr. ult. Ev. fer. Post.  
3. Mis. Conv. de Fest. fin. com. cum  
Cr. Post. 9. de fer. in C. Viol. fin. Gl.  
fin. Cr. 2. Or. Vigil. 3. *Deus qui de B.*  
*M. V.* In Vesp. com. Dcæ. Ant. *O Clavis.*
- 21 Dcæ. 4. Adv. 2. cl. de ea idx. C. Viol. 3.  
u. 1. & in Plal. Ad Benedic. Ant. *Nolite*  
*timere.* Mis. cum Cr. Prf. Tr. Vesp. de seq.  
com. Dcæ. Ant. *O Oriens.*
- 22 II. S. Thomæ Ap. 2. cl. C. R. (*f. heri.*)  
com. fer. Ant. *Dicit. Dnus* Mis. cum Cr.  
Prf.



DECEMBER.

- Prf. Ap. In Vesp. com. seq. & fer. Ant.  
*O Rex. Brzezan.* In Vesp. com. seq. S.  
 Margaritæ. R. Scot. Vid & fer.
- 23 III. S. Margaritæ R. Scot. Vid. sdx. (f.  
 10. Jun.) C. A. com. fer. Ant. *Ecce  
 completa.* In Mis. 3. Or. *Deus qui de B. M.  
 V. Brzezan.* S. Lucie V. M. dx. C. R.  
 (f. 13. cur.) com. S. Margaritæ Vid. &  
 fer. In Vesp. ubiq. com. fer. Ant. O. *Em-  
 manuel. Brzezan.* etm S. Margaritæ Vid.
- 24 Vigil. Nativ. D. N. J. C. cum *Jejun.* de  
 ea sdx. C. Viol. o. u. i. & in Psal. Ad.  
 Laud. & dein. Offic. fit. rit dupl. Mis.  
 pr. fin. Gl. fin. Cr. cum. un. Or. Mart.  
 cant. Solemn. In Chor. om. præf. stant.  
 capit. dedec. & ad il. verb. In *Bethleem  
 Juda &c.* usq. ad *secund. Carn. gen. sicut.*  
 Vesp. de Nativ. Dni. In fin. Ant. *Alma  
 Redempt.* mut.  $\psi$ . & Or. *Mis. Votiv. &  
 Req. prohib. usq. ad Oct. Epiph. in clus. Et  
 dum. est 1. cl. etm. præf. cadav.*
- 25 V. Nativ. D. N. J. C. 1. cl. cum. Oct.  
*Celeb.* o. pr. Mis. tres leg. cum Gl. Cr.  
 Prf. & Communic. pr. per tot. Oct. Hod.  
 un. tant. leg. Mis. deb. in ea facere, com.  
 S. Anastasie V. Vesp. de Solemn. con.  
 seq. & OO. SS. Mm. Or. *Deus qui nos  
 annua.*
- 26 VI. S. Stephani. Protom. 2. cl. cum. Oct.  
 C. R. *Celeb.* com. Oct. & OO. SS. Mm.  
 Mis. cum Cr. Prf. &c. ut. her. In Vesp.  
 Ant. *Te cum princ.* a Cap. de S. Steph.  
 com. seq. Oct. & SS. Mm.
- 27 Sab. S. Joannis Ap. & Ev. 2. cl. cum.  
 Oct. C. A. com. 2. Oct. Mis. cum. Cr.  
 Prf. &c. de Nativ. In Vesp. Ant. *Te cum  
 princip.*



## DECEMBER.

- princp.* a Cap. de S. Joan. com. seq. & 2. Oct.
- 28 Dca. *Vacat.* SS. Innocent. Mm. 2. cl. cum. Oct. C. R. in 3. noct. 2. Ant. *Isti sunt.* dic. *Te Deum* com. 3. Oct. Mis. cum Gl. Gradual. & All. cum. *ψ.* seq. fin. Tract. cum Cr. Prf. & *Communic.* de Nat. & in fin. *Ite Missa est.* In Vesp. Ant. *Te cum princip.* a Cap. SS. Innoc. com. seq. & 3. Oct.
- 29 II. S. Thomæ. E. M. fdx. C. R. o. u. i. com. 4. Oct. Mis. c. Cr. &c. ut. supr. Ad Vesp. Ant. *Te cum princip.* rit. sem. d. a Cap. Dcæ. com. præc. & 4. Oct.
- 30 III. Offic. de Dca. infr. Oct. Nat. fdx. C. A. o. u. i. & in die Nat. com. 4. Oct. Mis. c. Cr. &c. ut. supr. Ad Vesp. Ant. *Te cum princip.* rit. dupl. a Cap. seq. com. Dcæ. & 4. Oct.
- 31 IV. S. Silvestri P. C. dx. C. A. com. 4. Oct. Mis. cum Cr. &c. ut. sup. Vesp. de Circumcis. Dni. fin. com. \* Lit. Mart. *hod. & pro. An. sequen. 1795. erit i. parv.*

LAUS. DEO.

Obie.



Obierunt in Domino PP. FF. Nostri.  
Soror. ac Benefact. Ao. 1792.

- Pr. Eulogius Barcikowski 7 Maji, Tripoli. \*
- V. Sor. Clara Głuska 22. Jun. Lublin.
- V. S. Marcellina Nicewiczowna 5. Aug. Bre-  
ftnæ.
- Fr. Eustachius Frydl. L. 3. R. 20 7br. Jar-  
molenc. \*
- Pr. Flavianus Lechowicz 9. Oct. Lukov. \*
- Fr. Vincentius Gizycki L. 1. R. 10. Nov.  
Zytormir. \*
- Pr. Eugdunius Kifielut 11. Xbr. Brzezan.

Anno 1793.

- Pr. Theodorus Bauch 7. Jan. Tarnov.
- Fr. Ambrosius Pałczyński L. 3. R. 12. Jan.  
Kryftinopol.
- Pr. Silverius Feichtinger 21. Jan. Calvariæ.
- Pr. Fortunatus Ogonowski 23. Jan. Dubnæ. \*
- Fr. Maximus Offinowski 24. April. Tarnow.
- Pr. Anselmus Prudnicki 31. Jan. Jarmolnec. \*
- Pr. Joannes Sękowski 21. Febr. Janov. \*
- Fr. Felix Cieszynski L. 1. R. 1. April, Sokal.
- Pr. Casimirus Major 27. April. Fragæ.
- Pr. Gabriel Rozyczka 5. Jun. Sokal.



- Pr. Marcellus Leipold 5. Julji Husiatyn.  
Pr. Petrus Mietelski 7. Julji Leopoli.  
Pr. Laureanus Anufzkiewicz 10. August. Brze-  
zan.

**Series Defunctorum PP. ac FF. suf-  
frag. in Convent. Dicecesis Tarnov.**

**Anno 1792.**

- Pr. Didacus Wnucowski 27. 7br. Tykocin.  
Pr. Alexander Matyński. Ex Prov. 16. Nov.  
Kielcis.

**Anno 1793.**

- Pr. Didacus Rogowski 15. Jan.  
Pr. Hyginus Morawski 15. Jan. ad S. Cath.  
Pr. Sebastianus Molikowski 10. Febr. Volz.  
Pr. Gerardus Hein Paradisiis.





il 9 aprile 1791  
Pussy rue Gramato.











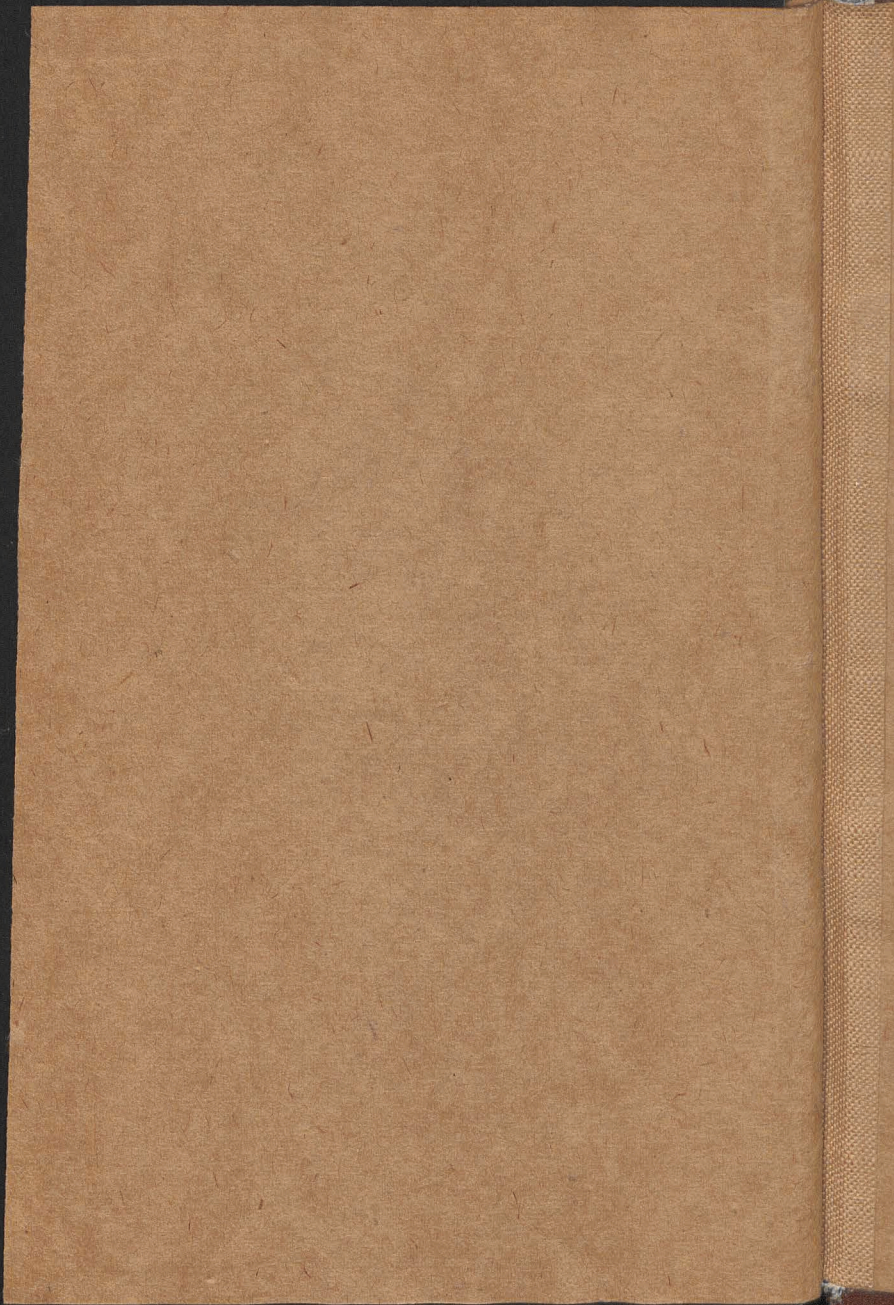



Biblioteka Jagiellońska



stdr0019041



