

POLSKA

PISMO CODZIENNE

CZERWIEC

1

NIEDZIELA

Św. Jakuba

Wschód słońca 5 r. 22

Zachód . . . 19 45

Rok II. Nr. 148

REDAKCJA:
 Warszawa, Krak. Przedm. 71
 Redaktor naczelny 105-01
 Sekretariat red. . . 105-04
 nocna . . . 503-59

ADMINISTRACJA:
 Krak. Przedm. 71 tel. 105-03.

Przy wysłaniu proszę dołączyć
 kwoty: miesięczna zł. 4.50.
 kwartalna . . . 13.50.
 I. L. C. 19.119

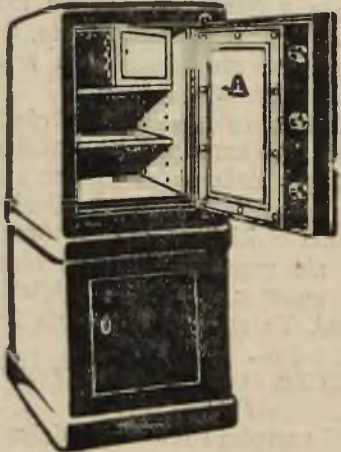

Nowe zwycięstwo kasy „FORTIS”!!



AKADEMJA GÓRNICZA

REKTOR

KRAKÓW, DNIA 12 maja 1930.
 Nr. 1289/30.

Do Fabryki Kas Betonowych
 „FORTIS”
 Warszawa
 ul. Towarowa 33.

Rektorat Akademii Górniczej uważa sobie za miły obowiązek podziękować Panom za dostarczenie kasy betonowej syst. „Fortis” Model D5.-

Do kasy tej usiłowano dokonać włamania w nocy z dnia 30.IV. na 1 b.m. Włamanie to było całkowicie bezskuteczne, gdyż poza powierzchownym uszkodzeniem lakieru nie udało się włamywaczom nietylko uszkodzenie kasy, ale nawet wykonanie jakiegokolwiek otworu.-

Znajdująca się w Rektoracie druga kasa, ale metalowa wertheimowska, została przez włamywaczy tejże nocy zupełnie rozpruta.-

Komunikując Panom o powyższym Rektorat wyraża im całkowite swe uznanie za dostarczenie kasy, naprawdę odpornej na włamanie.-

Z poważaniem
 REKTOR:



[Signature]
 /: inż. Skoczylas: /

B. Sommerfeld
 Bydgoszcz

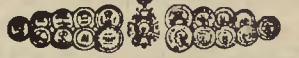

Największa Fabryka Pianin w Polsce

Młocarnie

do napędu motorem czeskie, fabryki Kratkiego potrójnie czyszczące ze składu w Warszawie poleca Inż. **St. Nawakowski**.
 Warszawa, ul. Kredytowa 4.

Do Internatu

przyjmuje się **dziewczynki** na wychowanie.

Zapisy do 1 lipca b. r.

Adres

Warszawa, Czerniakowska 169.

Pracownia Ubiórów Męskich W. Wierzejskiego

Podwałe 26. Tel. 288-47.

Przyjmujemy wszelkie roboty z własnych i powierzonych materiałów. Ceny konkurencyjne.

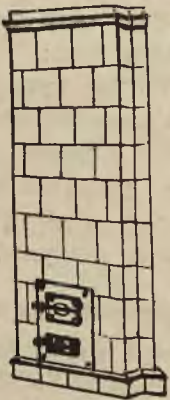

KAFLE

majolikowe berberlińskie kwadraty i cegły ogniotrwałą poleca

JAN

STACHIEWICZ

przedsiębiorstwo robót zduńskich
 Warszawa, biuro
 Nowy Świat 27,
 Składy
 Szczygła 2
 tel. 524-40.



PALTA

WIOSENNE I LETNIE
 W WIELKIM WYBORZE.

Garnitury na zamówienia
 poleca

A. Zaremba

Wspólna 36. Tel. 215-77.

KRAWATY

Na sezon letni w niebывałym wyborze **ostatnie nowości** poleca znana z dobrego gustu pracownia **KRAWATÓW**

Stanisława Łagowskiego
 Marszałkowska 123-2, I piętro.

WARSZAWSKO-GDAŃSKIE TOWARZYSTWO HANDLOWE

w Warszawie, ul. Ossolińskich Nr. 8, tel. 174-74.

POLECA:

Wszelkiego rodzaju artykuły techniczne i budowlane na dohodnych warunkach i po najniższych cenach konkurencyjnych.

WÓZKI DZIECIĘCE



SUPERIOR

NAJLEPSZY WYROB KRAJOWY

E. HERMAN Młynarska 19

telefon 174-05. Katalogi na żądanie.

Magazyn Ubiórów Męskich i Damskich

JÓZEFA RÓZKA

Bagatela Nr. 10.

Przyjmuje wszelkie roboty po cenach niskich, z własnych i powierzonych materiałów. Odświeżanie i przeróbki.

PLACE

Budowlane w Warszawie.

Dojazd tramwajem.

Plany zatwierdzone. Dajemy natychmiast akty hipoteczne. Cena zł. 2,50 za łokieć kwadratowy na 2-u letnie bezprocentowe spłaty. W adomość Sp. Akc. **„TERENY”** ul. Żórawia 33, telefon 23-66; w święta 223-96. Od 9-2 i 4-7.

Budując potęgę morską budujemy potężną Polskę

Taktyka Rzymu

KONTRATAK PRZECIWKO PANEUROPIE. — MIN. GRANDI W WARSZAWIE.

Kampania rozgłoszonych przemówień, z którymi ostatnimi czasy wystąpił Mussolini, była wymierzona przeciwko paneuropejskiej inicjatywie Francji oraz dążeniom, którym ona służyć miała.

Na prawnym planie Francja stawiała pożyczkę austriacką, uwarunkowaną rozbrojeniem Heimwehry, a więc zmierzającą do wyrugowania z Austrii przewagi wpływu włoskiego, — przy równoczesnym wyłączeniu anszlusu oraz osłonięciu austriackiego przedsięwzięcia przed Włochami — za pomocą zbliżenia Francji do Niemiec.

Był to plan sztuczny, w rachubach swoich nadmiernie optymistyczny. Wojownicze przeto manifestacje Mussoliniego skutecznie go kontratakowały w paru punktach. Najzewężniejszą chodziło Mussolinemu naprzód o to, ażeby rozbić nastrój pacyfistyczny, którego potrzebowała paneuropejska inicjatywa przeciwnika.

Powtórnie chodziło mu o dowanie ducha Heimwehrze w Austrii i onieśmienie skierowanych przeciwko niej dążeń.

Po trzecie zaś, i nade wszystko, zmierzała taktyka rzymska do tego, ażeby w chwili, gdy Francja usiłuje osiągnąć ostateczną polityczną realizację całego łańcucha swoich dla Niemiec ustępstw, gdy zabiega o jaknajściślej polityczną i gospodarczą z nimi współpracę, żeby właśnie w tej chwili jakskrawo uprzytomnić Niemcom, jak dalece ich pomoc jest obec-

nie dla Francji przeciwko Włochom potrzebna.

Rachuba Mussoliniego była trafna. Liczył on na to, że Niemcy, ujrawszy się w tak doskonałej sytuacji dyplomatycznej, otoczeni zabiegami dwóch rywali o ich względy, nie omieszkają postawić Francji warunków, i to na tyle wygórowanych, że obrócić w niwecz Paneuropę, względnie program francuskiego zbliżenia z Niemcami.

Tak się też stało. Niemcy wobec Paneurody zachowały się chłodno, niedwuznacznie domagając się rewizji granic wschodnich.

Jednak wzmocnienie pozycji Niemiec, niezawodne w swych skutkach na odcinku polskim, nie zabezpieczało jeszcze samo przez się Włoch przed rozbrojeniem Heimwehry w Austrii. Co więcej, na dalszym planie wzmocniona niemiecka pozycja na wschodzie mogłaby może nawet ożywić niebezpieczeństwo anszlusu.

Z tych przeto względów Rzym faszystowski nie zaniedbał również akcji zapobiegawczej lokalnej na gruncie austro-węgierskim. Tutaj należy wiadomość o uznaniu prawowitego następcy tronu węgierskiego w osobie syna cesarza Karola, arcyksięcia Ottona, przez jego współzawodnika, arc. Albrechta, wieści o małżeństwie Ottona z królową włoską, podróż b. kanclerza ks. Seipla do Budapesztu i t. d. Restauracja bowiem Habsburgów oraz ponowna unja personalna austro-węgierska, mogłyby

wyjść na korzyść idei heimwehrowo-faszystowskiej oraz przewagi wpływu włoskiego w obu państwach, równocześnie przeciwdziałając anszlussowi.

W sytuację powyższą wniósł się doniosły czynnik nowy, z chwilą bezpośredniego wkroczenia Ameryki ze swemi rozległymi planami gospodarczo-politycznymi do Polski i Rumunii. Wzmocnienie nacisku niemieckiego na wschód staje się obecnie już nietylko niepożądanym dla Polski, lecz eo ipso również dla planów amerykańskich.

Dyplomatyczny talent Mussoliniego w lot ocenił zmianę położenia i począł przygotowywać sobie teren dla zwrotu. Idea zasadnicza tego zwrotu na tem polega, że Włochy mogą oddać Polsce i współzainteresowanej Ameryce poważną usługę, współdziałając w osłonie przeciwko zbliżeniu francusko-niemieckiemu, o ile Niemcy pragną je wyzyskać politycznie przeciwko nam i Ameryce, Francja zaś przeciwko Ameryce — finansowo (patrz artykuł wczorajszy).

Dla wysondowania zapewne gruntu w tym kierunku, przybyła w połowie czerwca do Warszawy min. Grandi, rewizytując, po paroletniej wylocie min. Zaleskiego. Ostatnia zaś mowa Mussoliniego w Medjolanie, w centrum przemysłowym Włoch, dyskretnie zmierza do zainteresowania Ameryki, gospodarczym ich oraz Austrii położeniem. Dyskretnie również łagodzi ostro zaczepny, wojowniczy ton przemówień poprzednich, który mógł razić tak Amerykę, jak Polskę. Jeżeli, ta właśnie mowa wywołała szczególne niezadowolenie we Francji, to właśnie dlatego, że się kojarzy z wizytą Grandiego w Warszawie oraz oznacza doniosły szach pod adresem Francji w walce dyplomatycznej z Włochami.

Sytuacja jest ze stanowiska polskiego godna głębokiej rozważ. St. Szczutowski.

ZWIEDZAJCIE

Międzynarodową Wystawę
Komunikacji i Turystyki
W POZNANIU

od 6 lipca do 10 sierpnia r.b.

ŻEŃSKA SZKOŁA Gospodarczo - Zawodowa im. Kr. Jadwigi (Warszawa — Sielce, Teresińska 91) kształci panienki w krawiectwie, bielizniarstwie, hafcie i gospodarstwie. Przyjmuje kandydatki po siedmiu oddziałach szkoły powszechnej.

W związku z licznymi zgłoszeniami na zakup Premjerowej Pożyczki Budowlanej, które prawdopodobnie przekroczą z dużą nadwyżką emitowaną przez Skarb Państwa sumę złotych 50.000.000.— dowiadujemy się, że przydział obligacji Premjerowej Pożyczki Budowlanej między subskrybujących odbywać się będzie według kolejności zgłoszeń z tem, że zapisy drobnych subskrybentów również będą uwzględnione.

Jest to wywołane dążeniem do umożliwienia najszerszym warstwom ludności nabycia obligacji omawianej pożyczki po cenie nominalnej. Zapisy przyjmuje się od poniedziałku 2.VI. b. r.

POLITYKA POLSKO-FRANCUSKO-WŁOSKA

A PROPOS WIZYTY MIN. ZALESKIEGO W PARYŻU

Paryż, 31 maja. — Z powodu wczorajszej wizyty ministra Zaleskiego u Brianda Saint Brice pisze w „Le Journal” co następuje:

Minister Zaleski był w Genewie na sesji Rady Ligi Narodów, udał się potem do Londynu, gdzie konferował z kierownikami polityki zagranicznej Anglii. Droga powrotna z Londynu do Warszawy idzie przez Paryż, zatrzymanie się więc w Paryżu ministra Zaleskiego było najzupełniej wskazane.

Nie ulega wątpliwości, że incydent graniczny, jaki zaszedł w tych dniach między Niemcami a Polską, nie jest z kategorii tych, którym należałoby przypisywać wielką doniosłość, nie leży bowiem w interesie żadnego z rządów rozjątrzenie sprawy. Lecz co istotnie jest poważne, to stan umysłów, panujący w Niemczech, według którego wschodnie granice podlegają rewizji.

Czyż nie widzieliśmy w tych dniach jak w toku dyskusji publicznej w Paryżu jeden z przedstawicieli pacyfistycznej młodzieży niemieckiej dowodził, że polityka pogodzenia Niemiec z Francją nie jest wcale celem, lecz zwykłym tylko środkiem, który przypuszczalnie naprawi niesprawiedliwości, wyrządzone przez traktat wersalski.

Polski minister Spraw Zagranicznych powraca do Warszawy, aby przyjąć włoskiego ministra Spraw Zagranicznych. rewizytując go ministra Zaleskiego w odpowiedzi na jego zeszłoroczną wizytę. Nikt oczywiście nie myśli dziwić się serdeczności stosunków, panujących między Włochami a Polską, ani tembardziej wyrażać z tego powodu żal. Polska w obecnej swej sytuacji powinna u-

trzymywać ścisły sojusz z Rumunją, porozumienie z państwami bałtyckimi i wreszcie serdeczne stosunki z Węgrami, co bynajmniej nie przeszkadza jej być w jaknajlepszych stosunkach z Małą Ententą.

Zrozumiałem jest więc, że przyjaźń z Italią może być ceną dla narodu, który pragnie wzmocnienia pokoju. Być może, nawet, że przyjaźni tej nasunie się świetna okazja do zaznaczenia jakiego stopnia wzmocnienia pokoju związane jest z uszanowaniem granic, wytkniętych przez traktaty. Nieulega wątpliwości, że w tej kwestji panuje całkowitą jednomyślnością między ministrami Briandem i Zaleskim.

Czyż podkreślenie tej solidarności nie nabiera wyjątkowo doniosłej wagi przed spotkaniem ministra Zaleskiego z Grandim, który do niedawna bronił tezy wręcz odwrotnej? Pol. Aj. Tel.

Geluloza z cukru

Wynalazek kanadyjskiego prof.

LONYN, 31 maja (tel.). — Donoszą tu z Kanady: profesor kanadyjskiego uniwersytetu w Montreal Harold Hibbert po dłużej pracach w laboratorium uzyskał sztuczną celulozę z cukru. Sposób wytwarzania został już do tego stopnia uproszczony, że można mówić o zastosowaniu tego wynalazku w przemyśle dla celów masowej fabrykacji. Czy wynalazek ten będzie miał praktyczne zastosowanie, należy wątpić, gdyż dotychczasowy sposób wytwarzania celulozy z masy drzewnej dostarcza tańszego produktu, podczas, gdy celuloza z cukru będzie niewątpliwie droższa.

MAŁY REMINGTON

To najlżejsza, najtrwalsza z przenośnych maszyn do pisania o pełnej i wzorowej klawiaturze.

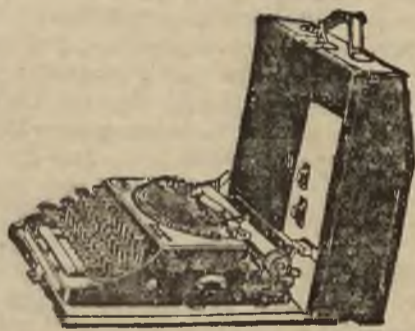

To przyjaciel każdego, kto pracuje umysłowo, kto ułatwia jakąkolwiek korespondencję. Jednocześnie z oryginałem zostawia dowolną ilość odpisów.

Tow. BLOCK-BRUN
Sp. Akc.

Warszawa, Hotel Bristol.
Oddziały: Katowice, Kraków, Lwów Łódź,
Poznań, Wilno, Gdańsk.

POT
NOG, RAK, PACH
PO 1 UŻYCIU USUWA
EKSİKANS
ST. GÓRSKIEGO

OD PÓŁ WIEKU POWSZECHNIE
ZNANY ZE SKUTECZNOŚCI
ARAGO
NISZCZY
BRODAWKI
SKÓRY
STWARDNIENIA
ODCISKI
ST. GÓRSKIEGO
WARSZAWA

NA SEZON BIEŻĄCY

POLECAMY:

WELNY SUKNIOWE.	
KOSTIUMOWE. PŁASZCZOWE.	
JEDWABIE BIELIŻNIANE	od zł. 10.60
WOALE WELNIANE DESENIOWE	5.75
POPELINY JEDWABNE W KOLORACH	3.60
PODSZEWKI JEDWABNE	3.50
ZEFIRY KOSZULOWE	2.70
JEDWABIE DESENIOWE DO PRANIA	2.60
PERKALE DESENIOWE	1.70
FULARY CZYSTO JEDWABNE DESENIOWE	

Z. ŚLIWERSKI I S^{KA}

AL. JERZOLIMSKIE 17.

Garnitury młocarniane parowe, motorowe i maneżowe.
Młocarnie cepowe, sztyftowe i szerokomłotne.
Lokomobile. Motory. Maneże.

POLECAJĄ: SKŁADY MASZYN

Inż. St. Nawakowskiego, Sp. z o. o.

Warszawa ul. Kredytowa 4. Telefon 291-34.

I ODDZIAŁY:

Norodziej ul. Szosowa 22. Kowel ul. Mieszczańska 6.

Nowogródek ul. Trzeciego Maja 1.

—: KATALOGI BEZPŁATNIE. —:

CUDZE CHWALICIE. SWEGO NIE ZNACIE...

„BATA” NIE JEST BATEM

CO MÓWI O WALCE Z KONKURENCJĄ OBUWIA ZAGRANICZNEGO STARSZY ZGROMADZENIA — P. DOBRZYŃSKI.

Przy ul. Marszałkowskiej, w jednym z najruchliwszych punktów stolicy, otworzył swe podwoje wspaniały sklep czeskiej firmy obuwia „Bata”. Przez kilka, a nawet kilkanaście dni sklep był formalnie oblegany przez publiczność, żądną taniego obuwia.

Na szewców warszawskich padł strach. W powietrzu unosiło się jedno wielkie słowo: groźna konkurencja.

— Czy wytrzymamy?

Jak wiadomo, strach ma wielkie oczy. Dlatego też, chcąc zbadać, czy strach ten jest taki wszechwładny, zwróciliśmy się do starszego zgromadzenia szewców warszawskich, p. Dobrzyńskiego, z prośbą o rzucenie snopu światła na to niepokojące zjawisko.

— Na czym polega siła „Baty”? — pytamy.

— Przedewszystkiem na tem, mówi p. prezes Dobrzyński, — że „Bata” opiera się na silnym kapitale, co daje jej możliwość reklamowania się na wielką skalę i otwierania wspaniałych sklepów,

— A ich niskie ceny?

— Czy pan sądzi, że w Warszawie nie mamy kuców, produkujących tańsze i lepsze obuwie, niż „Bata”? Mamy! Jedyną właśnie brak większego kapitału uniemożliwia im wypłynięcie na „szersze wody”. A pozatem trzeba sobie uprzytomnić, że przecież wszystkie wyroby „Baty” — to wyroby mechaniczne, które muszą ustępować wyrobom ręcznym.

— A ich jakość?

— Nie chcę być złośliwym w stosunku do firmy „Bata” i dlatego pragnę się oprzeć na faktach, a mianowicie na ekspertyzie obuwia tej firmy, przeprowadzonej przez izbę rzemieślniczą naskutek zażaleń ze strony kupujących. Zdarzały się bowiem wypadki, że obuwie zakupione w tej firmie już na drugi dzień, a częstokroć w kilka dni po kupnie, było niezdatne do użytku.

— Otóż, ekspertyza, przeprowadzona w obecności przedstawiciela firmy „Bata”, wykazała w obuwiu nadmierne ilości tektury, ceraty, drzewa i płótna. Ekspertyza była przeprowadzana dwukrotnie: w izbie rzemieślniczej łódzkiej w dniu 4 stycznia, i w izbie warszawskiej 8 maja r. b.

— Jak z punktu fachowego cech szewców, zapatruje się na masową wytwórczość taniego obuwia krajowego?

— Jest to objaw dodatni, bowiem szerokie rzesze, poszukujące taniego obuwia, nie potrzebują się zaopatrywać w wytwórczość zagraniczną. Pragnę

wszakże podkreślić, że są obawy, ażeby zbyt pohopty pęd do masowej wytwórczości nie wypaczył dotychczasowego wykwintu, artyzmu i dobroci, z jakiej słynęło obuwie warszawskie, nie tylko na kontynencie europejskim, lecz i w Ameryce.

JW ???
CUDZE chwalicie —2

— Na czym polega produkcja taniego obuwia? Na tem, iż produkuje się ze skór niższego gatunku, w większości ze skór końskich i bydlęcych; wykonanie jest mniej precyzyjne i dokładne trochę, a głównie dla wywołania efektu — stosuje się ostatnie fasony mody i różnokolorowe przybrania ze skóry. Nie mniej wszakże obuwie takie może być trwałe, gdyż skóry bydlęce i końskie zazwyczaj są mocne, w dodatku jeżeli obuwie jest robione systemem szpilkowym.

— Jakież środki walki z konkurencją zagraniczną przedsięwziął cech?

— Złożyliśmy dwukrotny memoriał p. Premejrowi, ministrom przemysłu, handlu i skarbu. Po-

zatem odbyło się szereg konferencji, jak działać w obronie wytwórczości krajowej. Niezależnie od tego zwróciliśmy się o interwencję do sekcji popierania rzemiosł przy muzeum przemysłu i rolnictwa, oraz do Ligi samowystarczalności gospodarczej. Uważamy, że sprawa konkurencji zagranicznej dotyczy nie tylko szewstwa, lecz całego przemysłu garbarskiego.

— A horoskopy?

— Zjawisko obecnie znajdzie przedź swój koniec, niżby się zdawało, gdyż społeczeństwo polskie przywykłe do wykwińskiego obuwia ręcznego — nad tandetą przejdzie do porządku — kończy swe uwagi p. prezes Dobrzyński.

Ro-Mar.

GILZOGRANY

Z uwagi na doniosłość wynalazku w rolnictwie pod skróconą nazwą „gilzogram” (tulejka do sadzenia roślin wszelkiego rodzaju o ściągach zawierających podstawową pożywkę) poświęciliśmy mu aż dwie strony dzisiejszego dodatku ilustrowanego, ponieważ może on mieć epokowe znaczenie w rozwoju całokształtu naszego go życia gospodarczo-socjalno-państwowego. Warto więc wypróbować go wszechstronnie na wszystkich rodzajach gleb przez różnych rolników i we wszystkich zakątkach kraju.

Wynalazca Jan Kwieciński ma już pewne doświadczenie poza sobą, albowiem w roku 1919 miał kilkadziesiąt pól żyta i pszenicy przy torach kolejowych na terenie Warszawskiej Dyrekcji Kolei Państwowych i wyniki z tych pól demonstrował półtora miesiąca w r. 1929-ym na Powszechnej Wystawie Krajowej w Poznaniu wykazując, że pszenica rośnie doskonale w „gilzogramach” na ziemi słabej, piaszczystej, albowiem z jednego ha otrzymywał zgorą 60 q (korey) pięknego ziarna pszenicy.

Uważamy dlatego, że byłoby wielce pożądanym, aby każdy z W.W. Ks. Ks. Proboszczów nabył niedrogą maszynę do wyrobu „gilzogramów” i urządził jesienią r. b. w swojej parafii wraz z rozumniejszymi gospodarzami kilka czy kilkanaście większych już pól doświadczalnych z żytem i pszenicą, aby móc naocznie przekonać się o wartości wynalazku.

Do akcji tej należałoby przede wszystkim zachęcić małorolnych, bo dzięki temu wynalazkowi każdy z nich szybko polepszy sobie byt i wówczas kraj z takiego małorolnego, który dzisiaj jest wiecznym malkontentem, będzie miał coraz lepszego płatnika podatkowego i coraz lepszego konsumenta (spożywca) wszelkich towarów.

W związku z powyższem warto zaznaczyć, że nazewnictwo pawilonu „Organizacja Rolnicza” na Powszechnej Wystawie Krajowej w Poznaniu w roku 1929-ym widniały dwie głębokie sentencje: 1. „Wielkim jest ten, kto wyhoduje dwa ziarna tam, gdzie dawniej jedno wyrastało”. 2. „Wydajne rolnictwo — to źródło dobrobytu i potęgi narodu”.

O nabyciu maszyn i książek oraz wszelkie wskazówki najlepiej jest zwracać się bezpośrednio do wynalazcy pod wskazanym adresem w dodatku ilustrowanym, mianowicie: firma „Gilzogram - Kwieciński”, Warszawa, ulica Sienkiewicza Nr. 11 (róg Marszałkowskiej) w sklepie firmy: „Zakłady Ogrodnicze C. Ulrich S. A.” Tel. 9-28.

Własny interes

NA FUNDAMENCIE INTERESU OGÓŁU

Premjowa Pożyczka Budowlana

na sumę

50.000.000 zł. w złocie przeznaczona wyłącznie na kredyty dla ożywienia ruchu budowlanego.

Obligacje po 50 zł. za sztukę o charakterze papierów pupilarnych, zabezpieczonych całym majątkiem Państwa. Do nabycia we wszystkich poważniejszych Instytutach finansowych oraz we wszystkich Urzędach Poczтовых w całym państwie.

Ogólna suma rozlosowanych rocznie premij **2.000.000.** — Zł.

ROZŁOSOWANE

będą co **KWARTAŁ** (1 listopad, 1 luty, 1 maj i 1 sierpień) następujące premje:

- 1 na 250.000. — zł.
- 1 „ 50.000. — „
- 10 „ 10.000. — „
- 100 „ 1.000. — „

Obligacje wylosowane biorą udział w dalszych losowaniach

ZAPISY NA POŻYCZKĘ

po cenie nominalnej od dnia 2 czerwca najdalej do dnia 16 czerwca r. b.

NABYWAJĄCIE

premją pożyczką budowlaną, bo jest ona najlepszą i najpewniejszą lokatą pieniędzy, a w szczęśliwym wypadku wylosowania przynieść Wam może fortunę!

TYDZIEŃ GIEŁDOWY

ZASTÓJ W AKCJACH I OBLIGACJACH. — PAPIERY PROCENTOWE NADAL SILNE.

Giełda akcyjna w ubiegłym tygodniu nie wykazała żadnych zmian. Ogólna jej cecha — to zastój, brak transakcji przy utrzymanych naogół kursach z lekkim spadkiem niektórych papierów. Idący zwykle na czele Bank Pol-

ski obniżył się nieco i zakończył kurs 170 zł. Powszechny Bank Kredytowy notowano po 110 zł. z kuponem czyli niżej. Polski Bank Przemysłowy utrzymał się przy kursie 90 zł. Z elektrycznych „Siła i światło” utrzymały się przy kursie 85 bez obrotów. „Węgiel” nieco słabszy. W dziale metalurgicznym zastój. Faworyzowane „Lilpopy” utrzymały się przy kursie 26, Ostrowieckie przy 58.

Papiery wartościowe wykazały w porównaniu z akcjami większą ruchliwość. Pożyczka inwestycyjna poprawiła się nieznacznie i szła po 107. Dolarówka obniżyła się do 63,75, co można tłumaczyć bliskim terminem jej wykupu. Ruch w papierach procentowych nadal duży. Ożywiły się 4 i pół procentowe listy ziemskie, oraz 8 proc. zastawne m. Warszawy i Łodzi. Obligacje w zaindebaniu.

Giełda pieniężna od dawna po zostaje również pod znakiem zmniejszonych obrotów. Zapotrzebowanie dewiz zmalało prawie o połowę w porównaniu z niedawnymi miesiącami. Dolar szedł po 8,885; dolar złoty po 9. Za czerwońca sowieckiego płacono 12,90. Rubel złoty 4,65.

Przemysł Drzewny w Katowicach „Kopalnia” o g. 12 w południe w Katowicach Poprzeczna 2. Zebranie zwyczajne, sprawozdanie i wybory. 5 czerwca.

Elektrownia Okręgowa w Pruszkowie o g. 12 ul. Marszałkowska 94 zebranie zwyczajne, sprawozdanie i wybory.

Walne zebrania

2 czerwca.

„Wolta” S. A. Przemysł i handel elektrotechniczny g. 16 w lokalu firmy Królewska 27. Zmiana statutu.

„Alba” fabryka waty higroskopijnej przy ul. Królewskiej 23 Zwyczaj. Zebr. Sprawozdanie i wybory.

„Wata” Zakłady przemysłu opatrunkowego. Wybory i sprawozdanie. 3 czerwca.

Zakłady wydawnicze M. Aret o g. 19 Nowy świat 35. Zmiana statutu, sprawozdanie i wybory.

Fabryka fortepianów Kerntopf & Syn 8 wiec. Przemysłowa 31. Zwyczajne zebr. Zmiana statutu sprawozdanie i wybory.

4 czerwca.

Kościńska kolej powiatowa o 5 pop. w lokalu Wydziału powiatowego w Kościanie zebranie zwyczajne. Sprawozdanie i wybory.

„Węgierska Górka” przemysł hutniczy o g. 12 w Krakowie, Rynek 25 w Banku Małopolskim. Zebranie zwyczajne, sprawozdanie i wybory.

Polskie Towarzystwo Handlowe w lokalu własnym w Krakowie, Sławowska 1. Zebranie zwyczajne, sprawozdanie, wybory, zmiana statutu.

HERMAN LIPSZYC
Krawiec męski
Wierzbowa 5. Tel. 86-48
Poleca ostatnie nowości

TAJEMNICA ZDOBYCIA ŚWIEŻEJ I PIĘKNEJ CERY



Dbajcie o świeżą i piękną cerę! Wybierajcie ze szczególną starannością środki kosmetyczne, gdyż wszelkie zabiegi, dające zbyt szybko efektowne skutki, rujną w krótkim czasie cerę na zawsze.

Po długoletnich badaniach udało się chemikom **BERLINSKIEGO LABORATORJUM KOSMETYCZNEGO** zdobyć tajemnicę młodej i pięknej twarzy o cudownie świeżej cerze, tryskającej zdrowiem i młodością.

PLYN SIMI Berl. Labor. Kosmet. ostatni tego rodzaju wynalazek w dziedzinie kosmetyki, otrzymany zapomocą specjalnej nowej metody, usuwa po krótkim użyciu wszelkie nieczystości skóry: wagi, fałdy, zmarszczki i nienaturalne zaczerwienienia skóry, nadając jej kwitnący i młodociany wygląd.

PLYN SIMI ułatwia cyrkulację krwi, wchłaniająca zużyte soki, powoduje dopływ świeżej limfy z głębszych tkanek podskórnych.

PLYN SIMI nadaje soczystość suchej cerze i odtłuszcza cerę lśniącą, przyczem jest absolutnie nieszkodliwy, jak to stwierdzili specjaliści.

DO NABYCIA W SKŁADACH APTECZNYCH I PERFUMERJACH
UWAGA: Wystrzegać się bezwartościowych naśladownictw.
żądać tylko **SIMI**.



W PODRÓŻY
słońce, wiatr
i kurz

są nieprzyjaciółmi waszej cery. Jedynym środkiem ochronnym jest

Crème Simon

Nie jest on tusty, a przenika doskonale pory skóry.

Posmarować delikatnie skórę wilgotną po umyciu, wytrzeć ręcznikiem, następnie lekko przypudrować **Pudrem Simon'a**.

Crème, Poudre & Savon Simon
PARIS

NIEDOŚCIGNIONEJ JAKOŚCI ROWERY „ORMONDE”

turystyczne, wyścigowe, damskie, dziecinne
Od zł. 200.— do 365.—

Na spłaty do 10 rat

POLECA SKŁAD FABRYCZNY MAISON „ORMONDE”

K. LIPIŃSKI

Warszawa, Jasna 5, gmach Filharmonji. Katalogi bezpłatnie.

REX

PATENT

- Spirytusówki z regulatorami.
- Żelazka spirytusowe z regulatorami.
- Udoskonalone naftowo-gazowe maszynki z bezpiecznikami.
- Lutownice benzynowe i naftowe z automatycznymi bezpiecznikami.
- Kolby benzynowe.

i **MIKĘ** poleca Specjalna Fabryka
W. TACIK
Warszawa, Chłodna 21, tel. 156-84.
Katalogi bezpłatnie.

LECZNICA Chmielna 26.

weneryczne, skórne, włosów, kosmetyka, wewnętrzna, kobieca, chirurg ucha, gardła, oczu, nerwowe, analizy krwi i moczu. Lampa kwarcowa
Wizyta 4 złote.

PIEGI

usuwa momentalnie ołówek „Agawa” Nr. 1. Niebywała nowość! Nie tłuszczy, nie brudzi stokroć lepszy od kremów. Wybiela wygładza, udelikatnia. Cena 1.50, mydło białe „Agawa” Nr. 1 — zł. 1.75. Od wągrowskiej i tłustej ceny polecamy ołówek i mydło „Agawa” Nr. 2.

Fabryka maszyn pończoszniczko-trykotażowych.

połącza:
maszyn najtaniej na dogodnych warunkach

Wyucza pończosznictwa.

I. Kuciński

Warszawa, Nowy-Swiat 38.

Pamiętajcie o tradycji ojców waszych

w każdym domu chrześcijańskim powinna palić się lampka przed obrazem.

Knotki do lampek poleca

A. Lechowicz

Warszawa, Plac 3 Krzyży 13

Firma istnieje od 1882 r.

WYSTRZEGAĆ SIĘ NAŚLADOWNICTW.

TAPCZANY higieniczne, otomany - łóżka, meble klubowe, ma terace poleca po cenie fabrycznej wytwórnia **TYLICKIEGO** warunki dogodne. Nowy Świat 62.

HEMOROIDY GINĄ!

w 5-6 dniach bez lekarstwa i operacji, 55-letnie doświadczenia. Mam 96 podziękowań

Wysyłam przepis za pobraniem pocztowym 6 złotych i portu 75 groszy.

J. Wierzbowski

Nowe-Pomorzanie, felczer szp.



Krem Miss Polonia



oryginalny ze znakiem

„Jaskółki”
W. KLIMECKI

odświeża i udelikatnia cerę, usuwa zmarszczki, przysusza, liazuje, konserwuje młodość i urodę.

Sprzedaż **KLIMECKI**, Warszawa, Niecała 5, (front I piętro).

Wysyłka na prowincję natychmiastowa. Próbną dozę zł. 4. Normalną ceną zł. 10.

OPTYK

Stanisław Stawikowski

St. Krzyska 20, tel. 324-20

Poleca po cenach fabrycznych okulary, binokle z najlepszymi szklami punktualnymi „Zeissa” i „Perfa”. Lornetki polowe i teatralne, lornony, barometry, termometry, lupy i t. p. Reparacje na poczekaniu.



Pierwsza Krajowa Wytwórnia Wyżymaczek

aluminowych patentowanych

lepsze i o wiele tańsze od zagranicznych

NA ŁOŻYSKACH KULKOWYCH

LUDWIK WAHL i SYN, Chmielna 58.

Dobrobyt dla rolników szykuje Dyrekcja Kursów Samochodowych

H. PRYLIŃSKIEGO

Warszawa, Jerozolimska 27.

Tworząc obecnie specjalne komplety premjowe, dla rolników, którzy chcą skończyć kurs, jeszcze przed żniwami, chcąc przytem przyjść z pomocą najuboższemu, postanowiliśmy między uczniami kursów premjowych, rozlosować szereg premji po 100 zł. Podania i zapisy tylko w ciągu miesiąca maja przyjmuje Dyrekcja Kursów Samochodowych

H. PRYLIŃSKIEGO

Warszawa, Jerozolimska 27.

Nie zwlekaj ani chwili! Przy zapisie należy zaznaczyć, że uczęszcza się na kurs premjowy.



Od wielu lat
znane

ESENCJA i MYDŁO TATARO- CHMIELOWE

usuwają łupież
i pónstrzymują
wypadanie włosów.

Centralne Laboratorium Chemiczne
w Warszawie.

WYŻYMACZKI AMERYKAŃSKIE

od 64 zł. gwarantowane

Maszynki do lodów

Lodownia pokojowe

Łozaki, krzesła składane
naczynia aluminowe i t. p.

połącza

K. LECHOWSKI
Elektoralna 22.

WŁOSÓW

wypadanie, łupież, łysienie, usuwa „Esencja Chinowo-chmielowa” i „Mydło Chinowo-Chmielowe” (z Kogutkiem) sprzedają apteki, sklepy apteczne. Skład główny: Warszawa, Apteka Gaseckiego 10, Fręta 16.

POLSKA

Nr. 148.

BEZPŁATNY DODATEK ILUSTROWANY.

Dn. 1.VI.30 r.



1. Przed kilku dniami, matki poległych we Francji żołnierzy amerykańskich, odwiedziły pobojowisko pod Verdun, składając swe podpisy w pamiątkowej księdze. 2. Najnowszy typ samolotu francuskiego transatlantyckiego na lotnisku w Le Bourget. 3. Uroczysty pochód ku czci Joanny D'Arc w jej rodzinnym mieście. 4. Doroczne zawody miniaturowych żaglówek w paryskich Tuillerjach. 5. Delegaci Paryża, po złożeniu wieńca na grobie „Nieznanego Żołnierza“ w Warszawie podpisują się w pamiątkowej księdze. 6. W tych dniach marsz. Szymański wręczył w imieniu Uniwersytetu Wileńskiego, dyplomy honorowe trzem francuskim uczonym dr.dr.: Roger, Richet i Bailliert. 7. Min. Strassburger po przybyciu do Paryża na dworcu „Gare du nord“.

GILZOGRANUM

TULEJKI DO SADZENIA ROŚLIN WSZELAKIEGO RODZAJU O ŚCIANKACH ZAWIERAJĄCYCH PODSIAMOWĄ POZYWKĘ.



LI CHE ZYTO, UPRAWIANE SPOSOBEM DZISIEJSZYM NA ZIEMI SŁABEJ, PIA SZCZYSTEJ

A NA TAKIEJ SAMEJ ZIEMI ROŚNIE

PIĘKNA PSZENICA DZIĘKI GILZOGRANOM

WSZYSTKIM POLEPSZĄ I UMILĄ ŻYCIE

Łatwość stosowania „GILZOGRANOW”:

do ścianek ich wchodzą trzy zasadnicze składniki: krowieniec bez długiej słomy, glina i torf w odpowiednim oczywiście stosunku oraz bardzo ważne i konieczne domieszki (niekiedy krowieniec i glinę można zastąpić tłustym czarnoziemem, a torf — próchnicą lub odpowiednio przerobionym kompostem); mają one kształt dowolny i są różnej wielkości stosownie do wymagań rośliny, a przytem tak są zrobione, że, posadzone do ziemi, rozpadają się według życzenia: jedne — po kilku dniach, a innym — dopiero po kilkudziesięciu dobach. Każdy rolnik i ogrodnik, stosując ten wynalazek tak, jak tego wymaga jego istota, nie wywozi już zupełnie żadnego nawozu w pole, lecz przerabia go na kompost, jaki idzie po uprzednim zmieszaniu z odpowiednimi nawozami sztucznymi na wypełnienie środka tulejek, do którego sadi się nasienie czy flance. Praca jest wielce ułatwiona, bo wyklucza się wszelką zależność od stanu pogody; na wypadek bowiem niepogody, a zwłaszcza długotrwałych deszczów, wszelkie rośliny mogą być posadzone pod dachem, mającym pełno światła i powietrza, gdzie swobodnie sobie rosną na półkach, a po kilku dniach czy nawet tygodniach wsadza się już do roli roślinki oczywiście razem z „gilzogradami”. Dzięki tak łatwym (wyrób tulejek może odbywać się cały rok bez przerwy), dodatnim i wyjątkowym zabiegom, roślina otrzymuje jak najlepsze warunki nie tylko pokarmowe, ale i fizyczne (odpowiednie pielęgnowanie posadzonych roślin podczas całej wegetacji — wzrostu) i dlatego właśnie nawet ziemia słaba, piaszczysta wydaje niebywale plony np. pszenicy.



75x75 MM.

mi słabej, piaszczystej, a mimo to otrzymywał z 1 ha zgorą 60 q (korcy) dorodnego ziarna. Dzięki tak wzmoczonej ilościowo i polepszonej oczywiście wszelkiej wytwórczości rolnej, z łatwością można szybko usunąć wszystkie niedomagania gospodarce i socjalne, o ile przyjmujemy jeszcze zasadę, że wytwory rolne, jako produkty pierwszej potrzeby, będą stale regulatorem cen na wszystkie inne towary bez wyjątku oraz regulatorem wszelkiej płacy za każdą pracę. Wówczas każdy Obywatel i Obywatelka kraju będą mogli ustawicznie zwiększać swoje potrzeby życiowe, dzięki czemu dopiero wtenczas będą należycie rozwijały się: przemysł, rzemiosła i handel.

Wynalazek „gilzogradum” daje się zmechanizować nawet w szczegółach i dlatego można go z czasem stosować z łatwością na największych nawet obszarach, przenosząc na nie uprawę ogrodową i to ulepszoną. Do tego celu będą skonstruowane cztery maszyny, z których pierwsza do wyrobu „gilzogradów”, typ I, po dłuższym wypróbowaniu jest już gotowa i wraz z przyrządem mechanicznym, wyrabiająca tulejki wielkości 75x75 mm, które są odpowiednie do sadzenia żyta i pszenicy, kosztuje około 195 złotych, a bez przyrządu mechanicznego — około 80 złotych; dziennie tą maszyną jeden robotnik zrobi około 2.000 sztuk pięknych tulejek-doniczek przy zastosowaniu przyrządu mechanicznego, a bez niego — około 1.000 sztuk. W związku z powyższym podaje się zarazem do wiadomości ogółu Obywateli, że wynalazca pierwszym nabywcom tak niekosztownych maszyn udziela bezpłatnie licencji swego patentu Nr. 10528 do wyrobu tulejek na własne potrzeby.

Wynalazek „gilzogradum” usuwa martwy sezon w rolnictwie, bo tulejki można wyrabiać bez przerwy cały rok, a pracy znowu z posadzonemi roślinami podczas wiosny i lata (należyte pielęgnowanie) będzie co najmniej dwa razy więcej, dzięki czemu usuwa się raz na zawsze bezrobocie, a tem samem znosi się również i fundusz bezrobocia. Rolnik natomiast na zwiększonej robociznie zarabia, ponieważ przy stosowaniu wynalazku „gilzogradum” jest wielką oszczędnością nasienia i wszelkich nawozów, bo użyłnia się tylko te miejsca, gdzie rośnie roślina użyteczna, a wszelkie już chwasty (zielska) nie otrzymują żadnych nawozów.

Warto wreszcie podkreślić, że wynalazek „gilzogradum” zastosowany tak, jak tego wymaga jego istota, polepszy naprawdę wszystkim bytowanie i zarazem umili życie, bo nawet nieużytki możemy z łatwością zamienić na pola uprawne i każdy kawałek ziemi wyzyskać z jak największym pożytkiem dla dobra i piękna powszechnego.

Obecnie wynalazca na terenie Wielkiej Warszawy na jedną wytwórnice „gilzogradów”, których sprzedaż niestety rozpoczęto zbyt późno, bo dopiero 15 kwietnia 1930 r., a mimo tego sprzedano jednak kilkanaście tysięcy; natomiast jesienią r. b. zostaną urządzone jeszcze dwie podobne wytwórnice celem jak najlepszego już wypróbowania na szeroką skalę tego wynalazku i to przedewszystkiem w warzywnictwie i kwiaciarstwie, a następnie obsłużenia wszystkich mieszkańców, pragnących mieć lepsze kwiaty i warzywa bądź w mieście, bądź na letniskach.

N. B. Maszyny można otrzymać za zaliczką przy uprzedniej wpłacie 20% należności na konto czekowe Jan Kwieciński P.K.O. Warszawa Nr. 10.420.

Uwaga: Wszelkie zgłoszenia i zapytania kierować do działu sprzedaży p. f.:

„GILZOGRANUM - KWIECIŃSKI”

Warszawa, ulica Sienkiewicza Nr. 11 (róg Marszałkowskiej)

w sklepie firmy: „ZAKŁADY OGRODNICZE C. ULRICH S. A.” Tel. Nr. 9-28.

Uzasadnienia naukowe stosowania „GILZOGRANOW”

i wszelkie praktyczne wskazania są podane w drukującej się obecnie książce wynalazcy Jana Kwiecińskiego p. t. „Instrukcja szczegółowa należytego stosowania nowego, polskiego wynalazku w rolnictwie, leśnictwie, warzywnictwie i kwiaciarstwie”. Obecnie można korzystać z książki tegoż wynalazcy p. t. „Spółdzielnie Rolno-wytwórcza Źródłem Powszechnego Dobrobytu”, w której jest opisany szczegółowo wynalazek (15 stron druku) pod nazwą „Instrukcja specjalnego pielęgnowania sadzonych roślin zbożowych, warzywnych, lekarskich i kwiatowych, które, dzięki nowemu, polskiemu wynalazkowi „gilzogradum”, można sadzić nie tylko na ziemiach piaszczystych, ale nawet na nieużytkach bez najmniejszego uprzedniego użyźnienia ziemi jakimikolwiek nawozami, a mimo to osiągać niebywale plony”.

Korzyści stosowania „GILZOGRANOW”;

dzięki nim zmniejsza się znacznie kłopoty i niepotrzebne wydatki pieniężne, a mimo to otrzymuje się lepsze i piękniejsze kwiaty pokojowe, balkonowe i ogrodowe, lepsze wszelkie warzywa oraz lepsze i obfitsze zboża bez względu na jakość gleby, bo np. pszenica rośnie w nich doskonale na słabych piaszczystych ziemiach i wydaje niebywale plony (co najmniej 55q — korcy z 1 ha) przy wysadzeniu najwyżej 10 kg jak najlepszego ziarna na jeden ha (pszenicę np. sadi się najgęściej jedno ziarno na kwadraciku o boku 25 cm). Podaje się dlatego do wiadomości ogółu, że wynalazca Jan Kwieciński demonstrował półtora miesiąca na Powszechnej Wystawie Krajowej w Poznaniu wyniki zastosowania swego wynalazku między innymi pszenicy, wyrosłej w „gilzogradach” na zie-

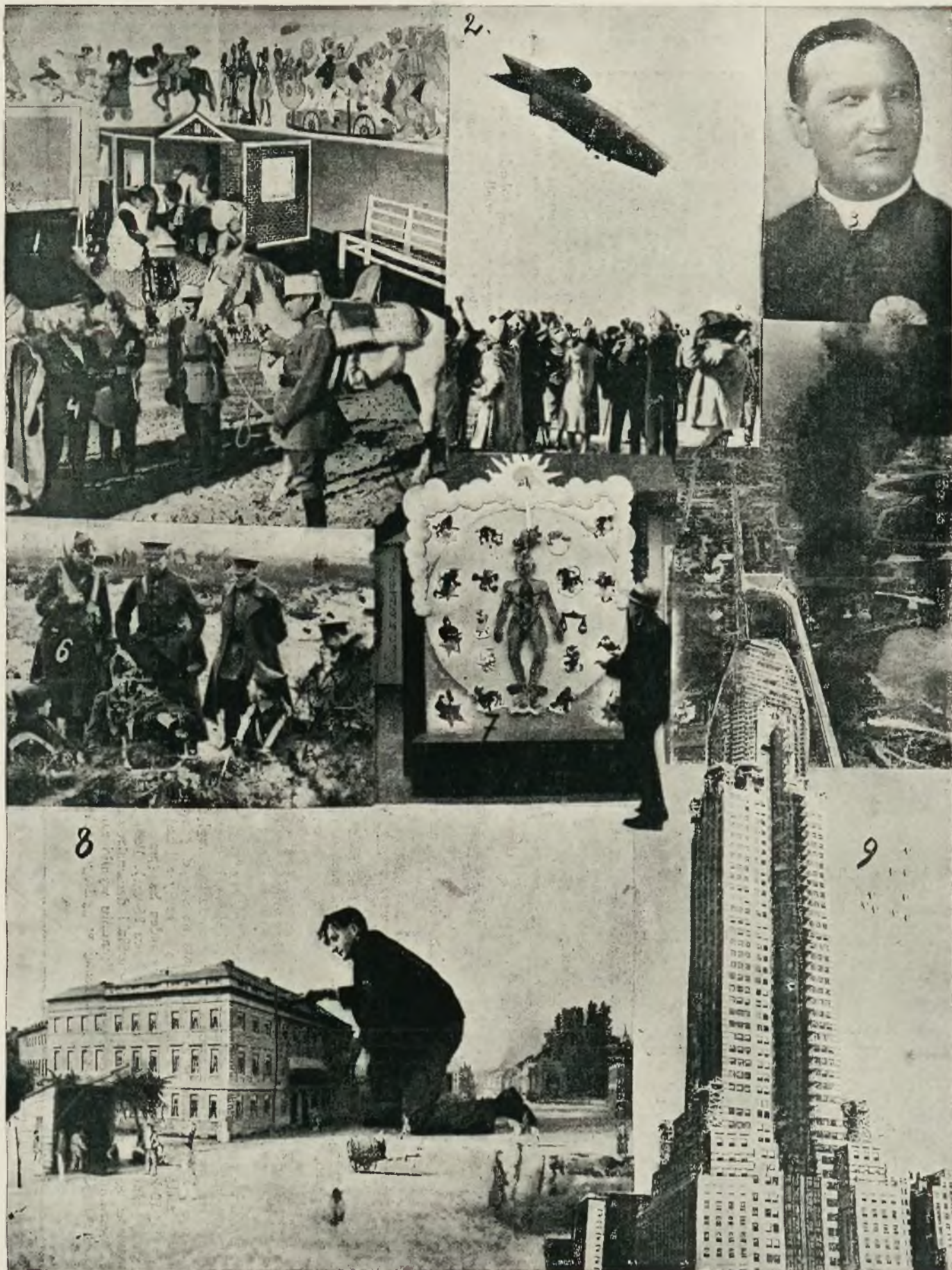

1. Wzorowo urządzony pokój dziecinny na wystawie w Berlinie. 2. Przybycie sterowca Graff Zepellin na lotnisko w Pernambuco. 3. Kierownik pielgrzymki polskiej na Kongres Eucharystyczny Ks. dr. St. Janicki, referent w osobistej Kancelarii Prymasa Polski. 4. Prezydent Doumergue w czasie uroczystości w Algierze otrzymał w darze wspaniałego araba z kunsztownym rzędem. 5. Pożar od ogryzka cygara strawił część amerykańskiej fabryki „Atlantic Tar Distribution Co“ wyrządzając szkody na 1/2 miliona dolarów. 6. Król Abert belgijski na manewrach wojskowych. 7. Na wystawie w Berlinie pokazano plastycznie niebezpieczeństwa grożące człowiekowi od chorób. 8. Zrekonstruowany „Stary Berlin“ w dużej skali na Międzynarodową Wystawę Architektoniczną wraz z twórcą tej makiety. 9. Najwyższy, będący w budowie dom w New Yorku, liczący przeszło 100 pięter.