













NADESLANE.

ZMIANA MIESZKANIA.

Zakład dentystyczny prof. Uniw. lwowskiego Dr. Teodora BOHOSIEWICZA znajduje się obecnie przy ul. 3-go Maja l. 12 w domu „Renesance“.

Fryzyerka MARYA LECHOWA

poleca P. T. Paniom swe usługi ulica Lyczakowska l. 23.

Biura Sokołowskiego z ul. Jagiellońskiej 3 przeniesione zostały na ul. Trzeciego Maja L. 5.

PRENUMERATE na wszystkie czasopisma i dzienniki krajowe i zagraniczne przyjmuje Biuro dzienników SOKOŁOWSKIEGO LWÓW 3-ego MAJA l. 5.

FRANCENSBAD. Dr. Stanisław PRZYBYLSKI b. asystent kliniki chirurgicznej i położn. ginekol. Uniwersytetu Jagiellońskiego w Krakowie ordynuje, jak lat ubiegłych. „Palace-Hotel“, wejście od Kirchenstrasse. Przyjechali do Lwowa dnia 6 lipca 1914. Hotel Żorża. Pp.: W. hr. Dzieduszycki z Jezupola; J. br. Goetz z Okocima; K. Zaleski z Bilczy; K. Jaruzelski z Kaczanówki; T. Czarkowski-Golejski z Wysużki. Hotel Europejski. Pp.: Z. ks. Czełwertyński z Krakowa; T. Bohdan z Zadowrza; W. Nider z Borysławia; A. Matakiewicz z Tuchowa; St. Czaykowski z Przemyśla; B. Osuchowski z Wiśnowczyka; K. Wysocki z Wiednia; O. Schnell z Firliejówki. Hotel Imperial. Pp.: St. hr. Stadnicki z Kresowic; W. Słotwiński ze Lwowa; Z. Skrzyński z Bachorza; St. Starowiejski z Krosna.

CENNIK RZBY HANDLOWEJ I PRZEMYSŁOWEJ.

Table with columns for bank types (Bank hip., Bank gal., Kolei, etc.), interest rates, and exchange rates for various currencies and locations.

Kurs giełdy wiedeńskiej.

Table listing exchange rates for various Austrian government bonds (Ogólny dług państwa, Dług państwa, Obligacje kolejowe, etc.) and public loans.

Table listing exchange rates for various public loans (Obligacje państwa) and bank-related transactions.

Table listing exchange rates for various bank shares (Akcie Banków) and industrial shares (Akcie przedsiębiorstw przemysłowych).

DZIENNIK URZĘDOWY.

Licytacje. L. cz. E. 1104/14 (153) (2-3) Edykt licytacyjny. Dnia 9 lipca 1914 o godzinie 11 przed południem sprzedane będą w drodze publicznej licytacji w Chorońnicy tuż obok stacji kolejowej, 1 stół, 2 krzesła 1 konsola z lustrem i płytka marmurowa, 1 biurko, 3000 sztuk dachówek cementowych 3000 płyt stalowych do wyrobienia dachówek, 2 formy żelazne do wyrobienia betonów (cały garnitur), 2 formy do wyrobienia betonów studniowych (garnitur), 4 pary stołków do wyrobienia dachówek, 1 śruba do ściągania betonów i 3 betony studniane. Przedmioty te można oglądać dnia 9 lipca 1914 między godziną 10 minut 30 przed południem w Chorońnicy tuż obok stacji kolejowej. C. k. Sąd powiatowy. Sądowa Wisznia, dnia 27 czerwca 1914. L. cz. E. 809/14 (6) (10709) (2-2) Edykt licytacyjny. Na wniosek Anny Zawada odbędzie się dnia 23 lipca 1914 o godzinie 11 przed południem w biurze Nr. 8 licytacja realności: lwh. 173 ks. gr. Czerzeż pgr. 304 o

pow. 734 m. kw., pgr. 305 o pow. 525 m. kw., 3070 o pow. 273 m. kw., 308 o pow. 331 m. kw., 309 o pow. 281 m. kw., 310 o pow. 3978 m. kw., 311 o pow. 1223 m. kw., 312 o pow. 169 m. kw., 313 o pow. 2823 m. kw., 315 o pow. 288 m. kw., 537/11 o pow. 155 m. kw., 537/2 o pow. 133 m. kw. Wartość szacunkowa 3993 kor. Najniższa oferta 2662 kor. Do realności lwh. 173 ks. gr. Czerzeż należą następujące przynależności: dom drewniany i studnia oszacowane na 800 koron. C. k. Sąd powiatowy, Oddział IV. Sanok, dnia 12 maja 1914. L. cz. E. XI. 5363/13 (12) (10811) (2-3) Edykt licytacyjny. Na wniosek strony egzekwującej c. k. uprzyw. galic. akc. Banku hipotecznego we Lwowie odbędzie się dnia 24 lipca 1914 o godz. 10 przed południem w biurze Nr. 27 na zasadzie zatwierdzonych warunków licytacja realności lwh. 5545 ks. gr. Tarnopol plac bud., dom dwupiętrowy przy ul. Mickiewicza. Wartość szacunkowa 94690 kor. Najniższa oferta 47.295 kor. Do realności lwh. 5545 ks. gr. Tarnopol należą następujące przynależności: studnia, rury, zlewnik, kanały, śmietnik

murowany, drabina i t. d. oszacowane na 2590 kor. Poniżej najniższej oferty sprzedaż nie nastąpi. C. k. Sąd powiatowy, Oddział XI. Tarnopol, dnia 28 maja 1914. L. cz. VIII. b. 1187/53 (10749 2-3) Sprostowanie. Tut. obwieszczenie z 18 czerwca 1914 s. VIII. b. 1187/53 celem zabezpieczenia dółtawy matryałów faszytowych do budowl wodnych na St. yju pod Międzyrzeczem-Czerteroyą ogłoszone w „Gazecie Lwowskiej“ Nr. 140, 141 i 142, prostuje się o tyle, że rozprawa ofertowa odbędzie się w c. k. Kierownictwie regulacji Str. yja w Str. yju dnia 6 lipca b. r. o godzinie 12 w południe a nie jak mylnie wydrukowano dnia 5 lipca 1914. Z c. k. Nam estnictwa. Lwów, dnia 3 lipca 1914. (119 3-3) Sądowa Hala Aukcyjna we Lwowie ul. Sądowa l. 7, godziny urzędowe tylko w dniu powszednim od godz. 8 rano do 12 w południe i od 2 popołudniu do 6 wieczór — w sobotę od 3 do 8 wieczór. Licytacje A. w Hali sądowej: Poniedziałek, 6 lipca 1914 o godz. 9 rano: rozmaite meble i sprzęty domowe, urzą-

dzenie kasyna, lustra, kanapki, krzesła, bilard, sukna. Środa, 8 lipca 1914 o godzinie 9 rano: rozmaite meble i sprzęty domowe, towary kolonialne, towary modne, srebro stołowe. Czwartek, 9 lipca 1914 o godzinie 9 rano: rozmaite meble i sprzęty domowe, towary galanteryjne, naczynie blacharskie. Piątek, 10 lipca 1914 o godzinie 9 rano: rozmaite meble i sprzęty domowe, konfekcja damska, nowe meble, sypialnie i jadalnie. Sobota, 11 lipca 1914 o godzinie 4 po południu: rozmaite meble i sprzęty domowe, towary kolonialne, maszyna do szycia, urządzenie drukarni. B. Poza halą sądową: Środa, 8 lipca 1914 o godz. 9 rano ul. Piłajarów bozna l. 54 a): trzy wozy ciężarowe. Czwartek, 9 lipca 1914 o godzinie 9 rano ul. Grodecka l. 141 (w ogrodzie zabawowym): weranda drewniana, brama wchodowa o dwu budkach kątowych, 25 m. siatki druciane). Sprzedać się mające rzeczy mogą być oglądane w sądowej Hali aukcyjnej oraz i w miejscu przed licytacją. Sądowa Hala aukcyjna c. k. Sąd powiatowy go. Sekoya I. Lwów, dnia 2 lipca 1914.











Roczna produkcja przeszło 2000 lokomobile.

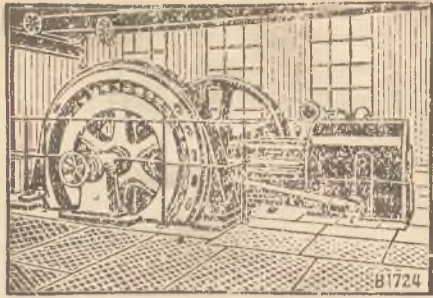

Lokomobila wentylowa o parze przegrzanej z dynamo bezpośrednio połączonem.

HENRYK

LANZ MANNHEIM

Biuro Wiedeń VIII/11, Laudongasse 9. Tel. 18881b, międzym.

## Pat. LOKOMOBILE o przegrzanej parze

Łatwa obsługa.

z wentylowem rozdziałem pary.

Najwyższa ekonomia.

Zastępstwo: Maksymilian Neumann, Kraków, ul. Wielopoleć 20.

Odwiedziny inżynierskie i oferty bezpłatnie.

Stacja kolei: Krynica.  
Z Krakowa 5 i pół godzin.  
Ze Lwowa 10 godzin.  
Z Warszawy 17 godzin.Poczta: Trzy razy dziennie.  
Urząd telegraficzny i telefoniczny w miejscu.

## KRYNICA

## Zakład zdrojowy w Galicyi.

W Karpatach 600 m. n. p. m. Stacja kolejowa w miejscu. Na stacji wygodne powozy. Środki lecznicze: Zdroje: „Zdrój główny“, „Słotwinka“, „Józefa“ i „Karola“ bardzo silnej szczawy wapienne i magnezowo-żelazistej.

2. **Kąpiele mineralne**, bardzo obfite w kwas węglowy wolny, metodą Schwarza ogrzewane (w r. 1912 wydano 94.001, w r. 1913 wydano 84.797). Wskazania lecznicze: Niedokrewność, blednica, osłabienie nerwowe, przewlekły niezbyt pęcherza, choroby serca i naczyń krwionośnych, choroba Basedowa, nerwice przewodu pokarmowego etc.

3. **Kąpiele borowinowe** (w r. 1912 wydano 24.403) we wszystkich chorobach kobiecych, przy reumatyzmie, w sprawach wysiękowych, obrzękach wątroby etc.

4. **Skarbowy Zakład hydropatyczny** pod kierunkiem specjalisty dr. Ebersa.

5. **Kąpiele słoneczne**, miesięcznie.

6. Leczenie **radiogenowe**.

7. Leczenie **terenowe**.

8. Klimat wzmacniający podalpejski.

9. Wody mineralne miejscowe i wszelkie zagraniczne.

10. **Kefir**, żółtyca, mleko sterylizowane.

11. Zakład dyetyczny i gimnastyka lecznicza.

12. **Apteka**. Lekarz zakładowy dr. Antoni Biesiadzki, nadto 18 lekarzy wolno praktykujących: dr. Aronsohn, dr. Aschkenazy, dr. Better, dr. Cercha, dr. Ciechański, dr. Chania, dr. Dębicki, dr. Felauer, dr. Flaschen, dr. Kmiętowicz, dr. Kopf, dr. Lewicki, dr. Mayer, dr. Pruszyński, dr. Skórczewski, dr. Wąsowicz, dr. Wespański, dr. Zarzycki. — Mieszkania: przeszło 1700 pokoi z komfortem urządzonych od 1 K. 20 hal. i wwyż. Dom zdrojowy, wypożyczalnia książek, restauracja, pensjonaty prywatne, hotele, cukiernie, kościół katolicki, cerkiew, muzyka zdrojowa (dyrektor A. Wroński). Teatr lwowski, koncerty, odczyty, bale. Rozległy park świerkowy, około 100 morgów obszaru. Wodociąg wody źródlanej słodkiej z gór sprowadzanej. Frekwencja w roku 1912 — 9927, w roku 1913 — 8620 osób. **Sezon od 15 maja do 10 października**. W maju i czerwcu są ceny kąpielni i mieszkań w domach skarbowych o 15%, zaś w miesiącu wrześniu o 25% niższe. W lipcu i sierpniu nie udziela się ubogim żadnych ulg. Generalne zastępstwo sprzedaży wód mineralnych ma Składnica burtozna i drobiazgowa krajowego Związku zdrowisk i uzdrowisk we Lwowie.

Na prowizyjną sprzedaż mego w świecie znanego gorzkiego likieru

## UNDERBERG-BOONEKAMP

poszukuję na wschodnią Galicję pod korzystnymi warunkami

dobrze prezentujących się zdolnych zastępców

dobrze wprowadzonych w kawiarniach, restauracjach etc. Pisemne oferty z podaniem dotychczasowego zajęcia przyjmuje **H. Underberg-Albrecht**, c. k. kameralny dostawca. Wiedeń, IV. Pressgasse 8/10.

Kuratorya fundacji im. Marka Bernsteina we Lwowie rozpisuje

## Konkurs

na 5 nauczycieli dla zawodowej szkoły uzupełniającej, a to:

- dla rysunków zawodowych,
- dla rysunków odręcznych i rzutowych,
- dla buchalterii, korespondencji i rachunkowości,
- dla języka polskiego i
- dla religii mojżeszowej.

Pierwszeństwo mają nauczyciele, posiadający kwalifikacje do udzielania nauki w szkołach zawodowych dla przemysłu metalowego.

Podania wnoszące należy do kuratoryi fundacji Marka Bernsteina na ręce sekretariatu przy ul. Bernsteina l. 12 do 10 lipca 1914.

## MADONNA DOLOROSA

reprodukcja kolorowa ze słynnego obrazu F. KRUDOWSKIEGO jest do nabycia w gustownych ramach i za szkłem w cenie

— 25 koron —

za porto i opakowanie dolicza się 1 kor. w biurze ogłoszeń **Sokołowskiego** Lwów, ul. Trzeciego Maja 5. Na żądanie przesyła się odbitkę niekolorową.

L. T. II. 5/14 (1)

Na wniosek Wałaszkiwceza Maksymiliana, kupca w Dębicy, wdrazą się postępowanie amortyzacyjne co do zaginionych mu weksli:

1) z daty Dębica dnia 27 kwietnia 1914 na kwotę 6000 koron, płatnego w 6 miesięcy od daty na własne zlecenie, a opatrzonego podpisem Michała Rozmysławskiego, Gustawa Rozmysławskiego i Józefy Rozmysławskiej — oraz

2) weksla z daty Dębica dnia 27 kwietnia 1914 na kwotę 3000 koron, płatnego w 6 miesięcy od daty na własne zlecenie, a opatrzonego podpisami Michała Rozmysławskiego, Gustawa Rozmysławskiego i Józefy Rozmysławskiej.

Wzywa się posiadacza, względnie dzierżyciela powyżej opisanych weksli, aby w przeciągu dni 45 od dnia po trzecim ogłoszeniu niniejszego edyktu w „Gazecie Lwowskiej“ weksle powyższe tutejszemu Sądowi przedłożył, lub z prawnego nabycia się wykazał.

C. k. Sąd obwodowy, Oddział II.

Tarnów, dnia 15 czerwca 1914

## Ogłoszenie.

W gminie Płowe pow. Radziechów zabłąkała się klacz maści gniadej około 10 lat licząca, nie wiadomego pochodzenia.

Właściciel może zgłosić się w c. k. Starostwie w Radziechowie w ciągu 4 tygodni celem odebrania tejże.

Po upływie tego terminu klacz zostanie sprzedana.

Radziechów, dnia 30 czerwca 1914.

Kierownik c. k. Starostwa

w z.

Laskowski.

Lwów, ul. Akademicka 3.

Największy magazyn jubilerski i zegarmistrzowski

Juliana DĄBROWSKIEGO

kupuje i sprzedaje stare srebro, złoto i kamienie.

Zlecenia załatwiać można pocztą i przez korespondencję.

Świeży miód wprost z ula, najsmaczniejszy. — Miodobranie cały lipiec. Gęsto płynna łożka „rarytas“ 8 kor. 50 hal. za 5 klg. franko. Korzeniewicz, em. naucez. Iwaneczany.

## Bracia Tercyarze

w Przytulisku ubogich brata Alberta

we Lwowie, ul. Kleparowska 15,

wykonują wszelkie naprawy mebli giętych; wyrabiają łożka składane, słomianki. Ceny umiarkowane. Na żądanie zabierają meble do naprawy — uprawione odsyłają.

Najstarsza i najpoczytniejsza ilustracja polska

## TYGODNIK

Przeszło tysiąc stron tekstu i przeszło dwa tysiące ilustracji rocznie.

55 lat  
istnienia

## ILLUSTROWANY

„TYGODNIK ILLUSTROWANY“ w r. 1914 zamieści najnowszą świetną powieść

## Henryka Sienkiewicza „LEGIONY“

część pierwsza „W KRAJU“, część druga „POD DĄBROWSKIM“ wspomnienia legionisty, z szeregiem wielkich ilustracji W. Kossaka.

Powieść „LEGIONY“ „Tygodnik Ilustrowany“ zaczął drukować w grudniu r. 1913. Nowi prenumeratorzy początek powieści mogą nabywać po 30 hal. Z przesyłką 40 hal.

Nadto „Tygodnik Ilustrowany“ w r. 1914 drukować będzie najświeższą powieść Włod. Perzyńskiego „ZŁOTY INTERES“ oraz dokończenie powieści Wacława Sieroszewskiego „BIENIOWSKI“.

Artykuły wstępne, naukowe, społeczne i literackie pierwszorzędných publicystów i literatów polskich. — Stałe przeglądy wystaw naszych z udziałem wszystkich malarzy polskich i obcych. — Ilustracje odzwierciedlające zdarzenia chwili bieżącej. — TEATR, SZTUKI PLASTYCZNE. — PIŚMIENNICTWO OBCE.

W r. 1914 wszyscy prenumeratorowie roczni „Tygodnika Ilustrowanego“ oprócz 53 numerów pisma otrzymają bez dopłaty:

12 tomów „Ciekawych Powieści“

„Przegląd Bibliograficzny“

Zeszyt albumowy

„Świat Dzieciąt“ z rycinami kolorowanymi, jako premium nadzwyczajne.

Prenumeratę przyjmują: Administracja „Tygodnika Ilustrowanego“ we Lwowie:

Ul. Trzeciego Maja 5, oraz wszystkie księgarnie i kantory pism.

Warunki prenumeraty:

We Lwowie:			W Galicyi z przesyłką pocztową:		
kwartalnie	6-80 kor. z oprawą książek	8-30 kor.	kwartalnie	7-20 kor. z oprawą książek	8-70 kor.
półrocznie	13-60 kor. „ „	16-60 kor.	półrocznie	14-40 kor. „ „	17-40 kor.
rocznie	27-20 kor. „ „	33-20 kor.	rocznie	28-30 kor. „ „	34-80 kor.

Wydawcy: Gebethner i Wolff. — Redaktor naczelny: Dr. Józef Wolff.

Odpowiedzialny za Redakcję we Lwowie: Artur Schröder.

Przyjaciół naszego pisma prosimy uprzejmie o polecenie niniejszego prospektu.

Okazyja!

Za półdarmo!

Okazyja!

## Dopóki zapas starczy!

Pojedyncze zeszyty ilustrowanych pism z lat: 1911, 1912, 1913

„Sport im Bild“, „Die Woche“, „Meggendorfer Blätter“,

„Die Muskette“, „Simplicissimus“, komplety „WĘDROWCA“

za połowę ceny do nabycia

w Biurze dzienników i ogłoszeń St. Sokołowskiego, Lwów, Trzeciego Maja 5.

Na prowincję wysyłka za zaliczką lub za poprzedniem nadesłaniem należności

Okazyja!

Za półdarmo!

Okazyja!



Spłatę kapitału za wylosowane obligacje w walucie koronowej uskuteczniać będzie bez wszelkich potrąceń począwszy od **1. stycznia 1915** Kasa krajowa Wydziału krajowego we Lwowie ul. Kościuszki l. 9.

Oprocentowanie tych obligacji ustaje z **końcem grudnia 1914.**

Kupony od wylosowanych obligacji za dalszy czas wypłacone, będą przy wypłacie kapitału potrącone.

Na rachunek Wydziału krajowego jako zarządcy galic. funduszu propinacyjnego wypłacać będą powyższe obligacje także następujące domy bankowe:  
**w Krakowie:** Filia Banku krajowego Królestwa Galicyi i Lodomerji z Wielkiem Księstwem Krakowskiem.

**w Wiedniu:** C. k. uprzyw. austriacki Bank dla krajów koronnych, Wiedeńskie Stowarzyszenie bankowe.

**w Pradze:** Czeski Union Bank, Živnostenská Banka pro Čechy a Moravu.

Filia c. k. uprz. austr. Banku dla krajów koronnych.

**w Berlinie:** Bank niemiecki, Bank drezdeński.

**w Frankfurcie n/M.:** Niemieckie Stowarzyszenie bankowe, Filia Frankfurcka Banku niemieckiego.

**w Stuttgardzie:** Württemberskie Stowarzyszenie bankowe.

**w Monachium:** Bawarski Bank hipoteczny i wekslowy.

**w Bazylei:** Szwajcarski Bank związkowy.

**w Zurychu:** Szwajcarski instytut kredytowy.

**w Brukseli:** Cassel et Comp.

Niniejszem zawiadamia się, że w księgach Kasy krajowej Wydziału krajowego we Lwowie znajduje się adnotacya a mianowicie:

Die Rückzahlung der gezogenen Obligationen erfolgt ohne jeden Abzug in Kronen Währung vom **1. Jänner 1915** an — bei der Landes-Kassa des Landes-Ausschusses in Lemberg Kościuszko-Gasse Nr. 9.

Die Verzinsung dieser Obligationen hört mit **31. December 1914** auf.

Die von verlostten Obligationen über die Verfallszeit ausgezahlten Coupons werden bei Auszahlung des Capitals in Abzug gebracht werden.

Auf Rechnung des Landes-Ausschusses als Verwalter der galiz. Propinationsfonde werden obige Obligationen auch nachstehende Bankhäuser einlösen:  
**in Krakau:** Filiale der Landesbank für das Königreich Galizien und Lodomerien samt dem Grossherzogthume Krakau,

**in Wien:** K. k. priv. öster. Länderbank, Wiener Bankverein.

**in Prag:** Böhmisches Union Bank, Živnostenská Banka pro Čechy a Moravu.

Filiale der k. k. priv. österr. Länderbank.

**in Berlin:** Deutsche Bank, Dresdner Bank.

**in Frankfurt a/M.:** Deutsche Vereinsbank, Frankfurter Filiale der Deutschen Bank.

**in Stuttgard:** Württembergische Vereinsbank.

**in München:** Bayerische Hypothekar- und Wechsel-Bank.

**in Bazilea:** Schweizerischer Bankverein.

**in Zürich:** Schweizerische Kreditanstalt.

**in Brüssel:** Cassel et Comp.

Schliesslich wird bekannt gegeben, dass in den Kreditbüchern der Landes-Kassa des Landes-Ausschusses in Lemberg folgende Vormerkung haftet und zwar:

1. rozpoczęta amortyzacya przy obligacyi:

Serya C. na 2000 koron

Nr. 6304, 9221, 16357, 31161, 31286, 31288, 33502.

„ D. „ 1000 „

Nr. 5915, 6633, 6733, 8191, 9429.

„ E. „ 200 „

Nr. 10436.

„ „ „ „ „

„ 13991.

2. dokonana amortyzacya przy obligacyi:

Serya C. na 2000 koron

Nr. 1020.

„ D. „ 1000 „

Nr. 5600, 6843.

„ E. „ 200 „

Nr. 1688, 2711, 5520, 16159, 19358, 19971.

„ F. „ 100 „

Nr. 85.

3. dokonana amortyzacya kuponów od obligacyi:

Serya C. na 2000 koron

Nr. 1020.

płatnych od 30/6 1911 do 31/12 1915.

Serya D. na 1000 koron

Nr. 5600.

płatnych 30/6 1908 do 31/12 1908.

płatnych od 30/6 1908 do 31/12 1915.

Nr. 6843.

Serya E. na 200 koron

Nr. 2711.

płatnych od 30/6 1909 do 31/12 1915

płatnych 30/6, 31/12 1908, 30/6, 31/12 1909, 30/6, 31/12 1910, 30/6,

31/12 1911, 30/6, 1912.

Nr. 10436.

płatnych od 31/12 1912 do 31/12 1915.

Nr. 18164.

1. die eingeleitete Amortisierung bei der Obligation:

Serie C. über 2000 Kronen

„ D. „ 1000 „

„ E. „ 200 „

„ „ „ „ „

2 Die bereits erfolgte Amortisierung bei der Obligation:

Serie C. über 2000 Kronen

„ D. „ 1000 „

„ E. „ 200 „

„ F. „ 100 „

3. Die bereits erfolgte Amortisierung der Koupons von der Obligation:

Serie C. über 2000 Kronen

zahlbar vom 30/6 1911 bis 31/12 1915.

Serie D. über 1000 Kronen

zahlbar 30/6 1908 bis 31/12 1908.

zahlbar vom 30/6 1908 bis 31/12 1915.

Serie E. über 200 Kronen

zahlbar vom 30/6 1909 bis 31/12 1915.

zahlbar 30/6, 31/12 1908, 30/6, 31/12 1909, 30/6, 31/12 1910, 30/6,

31/12 1911, 30/6, 1912.

zahlbar vom 31/12 1912 bis 31/12 1915.

## Wykaz

wylosowanych na dniu 31. grudnia 1913 i poprzednio 4% obligacji galic. funduszu propinacyjnego wraz z terminami wypłaty.

## Ausweis

über die am 31. December 1913 und die in den früheren Ziehungen verlostten 4% galizischen Propinationsfonds-Obligationen samt den Rückzahlungs-Terminen.

Serya i kwota kapitału koron	№	Termin wypłaty dnia	№	Termin wypłaty dnia	№	Termin wypłaty dnia	№	Termin wypłaty dnia	№	Termin wypłaty dnia	№	Termin wypłaty dnia	№	Termin wypłaty dnia	№	Termin wypłaty dnia
Serie und Kapitals-Betrag Kronen		Rückzahlungs-Termin den		Rückzahlungs-Termin den		Rückzahlungs-Termin den		Rückzahlungs-Termin den		Rückzahlungs-Termin den		Rückzahlungs-Termin den		Rückzahlungs-Termin den		Rückzahlungs-Termin den
A. 20.000	39	1/7 1914	149	1/7 1914	335	1/7 1914	451	1/7 1914	525	1/7 1914	705	1/7 1914	876	1/7 1914	957	1/7 1914
	48	„ „	179	„ „	368	„ „	458	„ „	555	„ „	777	„ „	929	„ „	983	„ „
	53	„ „	201	„ „	401	„ „	461	„ „	587	„ „	827	„ „	935	„ „		
	123	„ „	207	„ „	407	„ „	504	„ „	644	„ „	844	„ „	948	„ „		
B. 10.000	10	1/7 1914	262	1/7 1914	473	1/7 1914	688	1/7 1914	987	1/7 1914	1283	1/7 1912	1567	1/7 1914	1968	1/7 1914
	15	„ 1909	286	„ „	497	„ „	785	„ „	990	„ „	1342	„ 1914	1582	„ „	1989	„ „
	109	„ 1914	299	„ 1913	580	1/1 „	835	„ „	1004	„ „	1359	„ „	1638	„ „		
	116	„ „	369	„ 1914	614	1/7 „	870	„ „	1071	„ „	1361	„ „	1664	„ „		
	136	„ „	370	„ „	634	„ „	890	„ „	1078	1/1 1902	1428	1/1 1913	1698	„ „		
	144	„ „	409	„ „	648	„ „	921	„ „	1192	1/7 1914	1430	1/7 1914	1801	„ „		
	145	„ „	418	„ „	652	„ „	929	„ „	1193	„ 1913	1498	„ „	1807	„ „		
	178	„ „	432	„ „	663	„ „	935	„ „	1198	„ 1914	1524	„ „	1862	„ „		
	187	„ „	440	1/1 1913	668	1/7 1912	976	„ „	1262	„ „	1543	„ „	1884	„ „		









Serya i kwota kapitału koron Serie und Kapitals-Betrag Kronen	Termin wypłaty dnia		Termin wypłaty dnia		Termin wypłaty dnia		Termin wypłaty dnia		Termin wypłaty dnia		Termin wypłaty dnia		Termin wypłaty dnia		Termin wypłaty dnia		
	Nr	Rückzahlungs-Termin den	Nr	Rückzahlungs-Termin den	Nr	Rückzahlungs-Termin den	Nr	Rückzahlungs-Termin den	Nr	Rückzahlungs-Termin den	Nr	Rückzahlungs-Termin den	Nr	Rückzahlungs-Termin den	Nr	Rückzahlungs-Termin den	
E. 200	17794	1/1 1912	18048	1/7 1914	18231	1/7 1912	18501	1/1 1913	18865	1/7 1914	19055	1/7 1914	19369	1/7 1911	19629	1/7 1914	
	17799	1/7 1914	18059	1/1 1909	18245	" 1914	18510	1/7 1908	18875	" "	19116	" "	19394	" 1913	19658	" "	
	17830	" 1913	18083	" 1912	18269	" "	18523	" 1914	18889	" "	19120	" "	19400	" 1914	19822	" "	
	17853	" 1914	18086	1/7 1911	18291	" 1912	18538	" "	18952	1/1 "	19139	" "	19401	" 1906	19866	1/1 1915	
	17939	1/1 1909	18097	" 1914	18315	" 1914	18581	" "	18970	1/7 "	19178	" "	19432	" 1913	19867	1/7 1914	
	17967	1/7 1913	18103	" 1912	18328	1/1 1909	18614	" "	18978	" "	19194	" "	19475	" 1914	19871	" "	
	17979	" 1914	18126	1/1 1914	18371	" "	18680	" "	18979	" "	19200	" "	19508	" 1910	19894	" "	
	18006	" "	18179	" "	18383	1/7 1914	18719	" "	18987	" "	19201	" "	19516	" 1908	19914	" "	
	18008	" "	18180	1/7 1911	18385	" "	18761	" "	18992	" 1913	19250	" "	19523	" 1914	19925	1/1 1914	
	18021	1/1 1911	18181	" 1906	18399	" "	18780	" "	19007	" 1909	19270	1/1 1907	19568	" "	19926	" 1914	
	18031	" 1913	18183	" 1914	18420	" "	18814	" "	19015	" 1914	19297	1/7 1914	19587	" "	19951	1/7 1912	
	18039	1/7 1914	18195	1/1 1912	18491	" "	18861	" 1911	19033	1/1 1911	19324	" "	19609	" "	19981	" 1911	
	F. 100	31	1/1 1912	598	1/7 1914	975	1/7 1914	1682	1/7 1908	2072	1/1 1912	2576	1/7 1914	3184	1/7 1914	3685	1/7 1914
		53	1/7 1914	625	" "	984	" "	1685	" 1914	2079	1/7 1914	2580	" "	3190	" "	3702	1/1 "
		60	" "	640	" "	1014	" 1913	1712	1/1 1913	2111	1/1 "	2628	" 1908	3198	" "	3703	1/7 "
		175	" "	645	" 1912	1045	1/1 1914	1726	" 1909	2116	1/7 "	2634	" 1910	3221	" "	3713	" "
		190	" "	658	" 1914	1071	1/7 "	1750	1/7 1914	2136	" 1909	2677	" 1901	3228	" 1912	3715	" "
218		" "	690	1/1 1913	1091	" "	1753	" "	2139	" 1914	2711	" 1912	3264	" 1914	3716	" "	
372		" "	695	1/7 1914	1230	" 1913	1787	" "	2187	1/1 1911	2719	" 1914	3315	" "	3722	" "	
375		" "	745	" 1912	1248	" 1914	1797	1/1 1913	2200	1/7 1914	2764	" "	3332	1/1 "	3723	" "	
377		" "	747	" 1914	1254	" 1909	1806	1/7 1914	2230	" "	2777	" 1907	3339	" 1908	3764	" "	
401		" "	753	" 1911	1274	" 1914	1813	" "	2237	" "	2798	" 1914	3342	1/7 1914	3803	" 1912	
402		" 1912	757	" 1914	1315	" 1913	1819	" "	2239	" "	2849	" 1913	3366	1/1 1911	3808	" 1914	
409		" "	786	1/1 "	1324	" 1914	1828	" 1912	2260	" "	2872	1/1 1914	3397	1/7 1914	3810	" "	
410		1/1 1914	789	1/7 "	1325	" "	1859	" 1911	2269	" "	2888	" "	3422	1/1 1906	3871	" "	
423		1/7 "	809	" 1911	1329	" "	1861	" 1914	2272	" 1903	2913	1/7 "	3492	1/7 1913	3893	" "	
438		" 1907	836	" 1906	1399	" 1913	1871	" "	2282	" 1914	2954	" "	3495	" 1914	3921	" "	
442		1/1 1913	868	" 1914	1404	" 1914	1903	" 1908	2292	" "	2979	1/1 1911	3503	" 1912	3924	" 1905	
463		1/7 1914	869	" 1910	1413	1/1 1913	1908	" 1914	2313	" "	3054	1/7 1914	3511	1/1 1914	3935	1/1 1911	
489		" "	878	" 1914	1470	1/7 1914	1928	" "	2319	1/1 1911	3065	1/1 "	3521	1/7 1908	3944	1/7 1914	
519		1/1 1912	893	1/1 "	1474	1/1 1908	1953	" "	2332	1/7 1914	3069	1/7 1913	3537	" 1914	3964	1/7 "	
542		" 1913	916	1/7 "	1481	1/7 1912	1989	" "	2375	" "	3070	" 1914	3560	" "	3974	1/7 1913	
548		1/7 1914	925	" 1911	1560	1/1 "	1998	" "	2427	" 1911	3090	1/1 1909	3565	" "	3977	" 1909	
550		" "	930	" 1913	1577	1/7 1914	2001	" "	2454	" 1914	3097	1/7 1914	3568	1/1 1913	3986	" 1914	
569		" 1913	937	1/1 1914	1642	1/1 1912	2035	" "	2498	1/1 "	3138	" "	3621	" 1914			
571		1/1 1914	941	" 1912	1673	1/7 1914	2038	" "	2533	" "	3140	" 1907	3643	1/7 "			
583		1/7 1907	966	" 1911	1680	" "	2065	1/1 1900	2560	1/7 1907	3146	1/1 1912	3660	" "			

We Lwowie, dnia 30. czerwca 1914.

Lemberg, am 30. Juni 1914.