



6703

1787

Czasopismo

I

omp.

C
C
C
C
P
U
S

K
B
D
S





6703

I

1787
1878

Teol. 9372.

**DIRECTORIUM
DIVINI OFFICII**

A C

MISSARUM

Juxta Rubricas Generales Breviarii & Missalis Romani,
nec non Decreta S. R. C.

Ad USUM

**ALMÆ Eccl. METROPOLITANÆ
GNESNENSIS**

ACCOMMODATUM.

Pro Anno Domini MDCCLXXXVII.

Post Bissextilem 3tio

Authoritate Celsissimi PRINCIPIS

CONSCRIPTUM

PER

Petrum Nolasco Popławski Vice-Decanum
Gnesnensem.

LOVICII

Typis suæ Celsitudinis Præmialis Archi-Episcopi
Gnesnensis,

MUSEUM IN
 STEMMATA
 CELSISSIMI PRINCIPIS.

M.
 C.
 D.
 A.
 G.
 G.
 N.
 P.
 D.
 P.
 P.
 C.
 C.
 Et
 O.
 A.
 S.

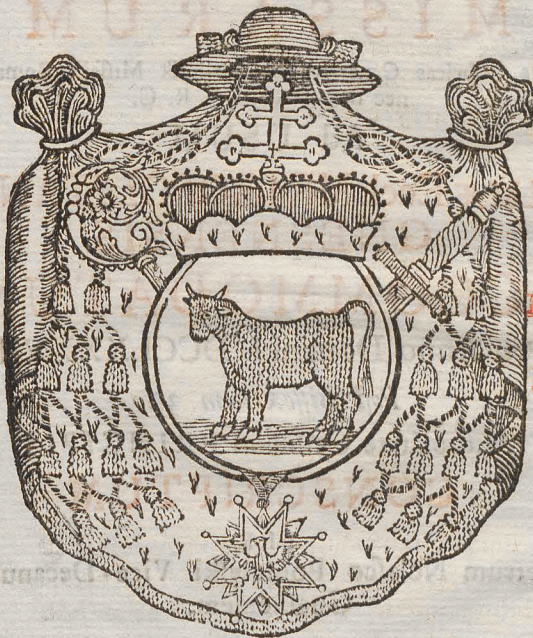

G.
 P.
 Et
 S.
 A.
 L.
 R.
 Mq;
 L.
 Pq;
 A.
 A.
 C.
 T.
 A.
 Et
 S.

E.
 Unicus in Regno **PRINCEPS** Primusque Sacerdos
 Hinc unum Vitulum, Sacrificavit Aris.



670302
 I

REVOLUTIONES ANNUÆ.

Aureus Numerus	2.
Cyclus Solaris	4.
Epacta	XI.
Indictio Romana	5.
Litera dominicalis	G.
Litera Martyrologii	L.

FESTA MOBILIA

Dom. Septuag.	4. Februar.
Dies Cinerum	21. Februar.
Pascha	8. April.
Ascensio	17. Maji.
Pentecostes	27. Maji.
Corpus Christi	7. Junij.
Dom. post Pentecost.	26.
Dom. ima Advent.	2. Decemb.

Bacchanalia hóc Annô incipiendo a
 ima Januar. ad Diem Cinerum erunt
 Hebdomadæ 7. dies 1. Nuptiæ hóc
 Annô celebrari possunt a die 7. Januar.
 ad diem 20. Febr. & à 16. April. ad di-
 em 1mam Decemb. inclusive.



JANUARIUS habet Dies **XXXI.**

- 1^o Fer. 2. **Circumcisio Dni** dx 2. clas. Celebre C.A. ut in propr. com. null. Gl. Cr. Præf. & Commun. de Nativitt. In Canone in Omnibus Mis. per totum annum post illa verba: una cum Famulo Tuo Papa nostro Pio, & Antistite nostro Michaelae addendum & Rege Nostro Stanislao Augusto ut patet in anteaçta Rubricella. In Vesp. com sequ. tantum.
- 2^o Fer. 3. Octava S. Stephani Proth. Mar. dx C.R. ut in fest. & propr. com. Octavar. Gl. Cr. Præf. de Nativ. Communican. Commun. Vesp. a cap. de sequ. com. præc. & Ss. Innocent.
- 3^o Fer. 4. Octava S. Joan. Apost. & Evang. dx. C. A. ut in fest. & pr. com. Oct. Ss. Innocent. Mm. Gl. Cr. Præf. de Apost. In Vesp. com. sequ. ut in s. Vesp.
- 4^o Fer. 5. Octava Ss. Innocent. Mm. dx. C. R. ut in fest. & pr. dic. Te Deum

PHOTOGRAPHIC

Habet Dies **XXXI.**

um Laudamus. in Mis. Gl. sine Cr.
Præf. de Nativit. sine Comm. In Vesp.
com. Vigil. & S. Telesphori Pp. M.

- 5 Fer. 6. *Vigilia sine Jejuniis.* De Ea
semid. C. A. Offim. ut in die Circum-
cisionis & pr. com. S.P.M. Gl. 3. Or.
de Beata &c. *Deus qui salut. &c.* Præf.
ut heri Vesp. de seq. *Hym. Complet. &*
alii ejusd. Metri terminant. JESU Tibi
&c. Qui apparuisti &c.

NB. *Hodie & per Oct. prohibent. Mis.*
privat. Votiv. & de Requiem. exceptâ
unâ cantatâ præfente Cadavere.

- 6 Sab. **Epiphania Dni** dx. i. clas. cum
Oct. *Celebre* C. A. omn. pr. ad Matut.
dictô Pater &c. Ave &c. & Cr. *Incip.*
absolute ab Ant. Afferte Dno &c. Gl.
Cr. & Comm. pr. *per tot. Oct.* post Mis.
Benedict. Auri &c. ut in Agenda Ec-
cles. In Vesp. com. Dom. Ant. *Reman-*
sit &c. & Omnes de Sabba &c.

NB. *Si Festa vel Miss. Votiv. privileg.*
vel quasi privileg. Præfationem propr.
habent. occurrerint infra Octav. similiter
Præfat. & Communic. propr. habent.
In illis Præf. dic. propr. Communic.
autem de iisdem Octavis. Ita S.R.C. 28.
Aug. 1627. 7

JANUARIUS

- 7 **Dom.** Infra Oct. & 1. post Epiph.
De Ea semd. C. A. Offin. *ut infra Oct.*
& *in fest. deinceps ad Matut. dic. Invit.*
& *hymn. L. 1. N. Incipit Epist. 1. ad*
Corinth. reliq. *ut in pr. com. Oct. Mis.*
pr. reliq. *ut in fest. In Vesp. com. Oct.*
- 8 Fer. 2. De Oct. semd. C. A. L. 1. N.
ad Corinth. reliq. ex 2da die infr. Oct.
in Mis. Gl. Or. *ut in Missal. Cr. &c. ut*
in fest. Vesp. de Oct. Hodie Judicia
Spiritualia reassumuntr.
- 9 Fer. 3. De Oct. semd. l. 1. n. ad Co-
rinth. reliq. *ex die 3. ac ut heri. Vesp.*
de Oct.
- 10 Fer. 4. De Oct. semd. C. A. L. 1. N.
ad Corinth. reliq. *ex die 4. ac ut heri.*
Vesp de Oct. com. S. Hygini P. M.
- 11 Fer. 5. De Oct. semd. C. A. L. 1. N.
ad Corinth. &c. *ut heri & 5. die com.*
S. Pp. M. in L. & M. 3. Or. de Beata
&c. *ut in fest. Vesp de Oct.*
- 12 Fer. 6. De Oct. semd. C. A. L. 1. N.
ad Corinth. reliq. *ut heri & 6. die Vesp.*
de seq. *ut in 1. Vesp. fest. Or. propr.*
- 13 Sab. Octava Epiph. dx C. A. L. 1.
N. ad Corinth. reliq. *ut in die Oct. ac*
ut in fest. Mis. pr. Gl. Cr. Hodie in
Mar-

Habet Dies XXXI.

Martyrol. præponit. Festum Ssmi Nominis Jesu. Vesp. de seq. com. Oct. & Dom. Ant. Suscepit. &c. ex Psalt. Sab. tant. Hym. Compl. & Horar. terminat. Jesu Tibi.

- 14 **Dom.** 2. post Epiph. **Festum Ssmi Nominis JESU.** dx 2. clas. C. A. ut in pr. 9. lect. & com. Dom. ac S. Felicis M. in L. & Mis. privat. tant. Gl. Cr. Præf. de Nativit. sine Commun. ult. Evang. Dom. In Vesp. com seq. & Dom. ac S. Mauri Abb. C.
- 15 Fer. 2. S. Pauli r. Eremitæ C. dx C. A. L. 1. N. *ex heri reliq. ut ibi.* Gl. In Vesp. com. seq.
- 16 Fer. 3. S. Marcelli Pp. M. semd. C. R. *ut ibi Suffr.* In Mis. Gl. 2. Or. de Beata Deus &c. 3. Eccl. v. pro Pp. Hodiè Suffr. SS. reassumuntr. Vef. de sequ. *Hym. mut. &c.* com. præc.
- 17 Fer. 4. S. Antonii Abb. C. dx. C. A. *ut ibi.* Gl. Vesp. de seq. com. S. Pauli & præc. ac S. Priscæ V. M. *Festum Palatii.*
- 18 Fer. 5. Cathedra S. Petri Romæ dx maj. C. A. *ut in pr.* 9. lect. S. V. M. com. S. Pauli & S. V. M. Gl. Cr. Præf. de

JANUARIUS

de Apost. In Vesp. com. S. Pauli & seq. ac Ss. Marii &c. Mm.

19 Fer. 6. S. Henrici Ep. M. P. R. S. dx C. R. *ut ibi.* 9. lect. & com. Ss. Mm. Gl. Vesp. à cap. de sequ. com. præc.

20 Sab. Ss. Fabiani & Sebastiani Mm. dx C. R. *ut ibi.* Gl. Vesp. à cap. de sequ. com. præc. & Dom. per Ant. *ex Pfalt. Sabb.*

21 **Dom.** 3. post Epiph. S. Agnetis V. M. dx C. R. ut in pr. 9. lect. & com. Dom. Gl. Cr. ult. Evang. Dom. Præf. de Ss. Trinit. *quæ dicit. in Dom. per Annum, nisi aliter notet.* In Vesp. com. Dom. & sequ.

22 Fer. 2. Ss. Vincentii &c. Mm. semd. C. R. L. 1. N. *ex heri.* reliq. ut in pr. Suff. in Mis. Gl. 2. Or. de Beata *Deus &c.* 3. Eccl. v. pro Pp. Vesp. de sequ. com. præc. & S. Emerentianæ V. M. *Hym. Complet. & cras horar. terminat.* Jesu Tibi &c. *Festum Palatii.*

23 Desponsatio B. M. V. dx maj. C. A. *ut in pr.* 9. lect. & com. S. V. M. Gl. Cr. Præf. de Beata &c. & *Te in Desponsatione &c.* In Vesp. com. sequ.

Relat. Das

Rel. 1. Translatio S. Petri ad Vincula
C. R. et de. In Vesp. de Requ.
com. S. Petri ad Vincula.

Rel. 2. Governo S. Pauli Apost.
C. A. et de. S. Petri
C. R. et de. In Vesp. de Requ.
com. S. Petri ad Vincula.

Rel. 3. Procession Ep. M. Irenaei
C. R. et de. In Mil. C. R. et de.
In Vesp. de Requ. Hym. post. y. com.
Dicitur.

Rel. 4. Procession Christi in E. C. E.
C. R. et de. In Vesp. de Requ.
com. S. Petri ad Vincula.

Rel. 5. Procession Ep. M. Irenaei
C. R. et de. In Mil. C. R. et de.
In Vesp. de Requ. Hym. post. y. com.
Dicitur.

Rel. 6. Procession Ep. M. Irenaei
C. R. et de. In Mil. C. R. et de.
In Vesp. de Requ. Hym. post. y. com.
Dicitur.

Rel. 7. Procession Ep. M. Irenaei
C. R. et de. In Mil. C. R. et de.
In Vesp. de Requ. Hym. post. y. com.
Dicitur.

Habet Dies **XXXI.**

- 24 Fer. 4. Translatio S. Erici M. P. R.
S. dx C. R. *ut ibi.* Gl. Vesp. de sequ.
com. S. Petri & præc.
- 25 Fer. 5. Conversio S. Pauli Apost.
dx maj. C. A. *ut in pr.* com. S. Petri
Gl. Cr. Præf. de Apost. In Vesp. com.
S. Petri. & sequ.
- 26 Fer. 6. S. Polycarpi Ep. M. semid.
C. R. *ut ibi Suff.* in Mis. Gl. Or. *ut 16.*
hujus Vesp. de sequ. *Hym. mut. 7.* com.
præc.
- 27 Sab. S. Joannis Chrysoft. Ep. C. E.
D. dx C. A. *ut ibi.* Gl. Cr. In Vesp.
com. Dom. per Ant. *Suscepit. ex Sabb.*
ac Sæ Agnetis V. M. *Secundo.*
- 28 **Dom.** 4. post Epiph. De Ea semid.
C. Virid. *ut in Psalt. & pr.* In Matut.
Hym. Primo die In L. Æterne rerum.
&c. 9. lect. & com. Sæ Agnet. V. M.
Suffr. Gl. 3 Or. de Beata. Cr. ad imam
4. Psalm. cum Symb. Vesp. de sequ.
Hym. mut. 7. com. Dom.
- 29 Fer. 2. S. Francisci Salesii Ep. C.
dx C. A. *ut ibi.* Gl. In Vesp. com. seq.
- 30 Fer. 3. Sæ Martinæ V. M. semid. C.
R. *ut ibi Suffr.* In Mis. Gl. Or. *ut 16.*
hujus. Vesp. de seq. *Hym mut. 7.* com.
præc.

FEBRUARIUS

31 Fer. 4. S. Petri Nolasci dx C. A. ut
ibi Gl. Vesp. à cap. de seq. com. præc.

FEBRUARIUS habet Dies **XXVIII.**

1 Fer. 5. Sæ Brigidæ V. dx C. A. ut
in P.R.P. Gl. Vesp. de seq. com. præc.
*Jejunium consuetum absq; quantitate.
Hym. Complet. & cras horar. terminat.
Jesu tibi &c.*

2 Fer. 6. **Purificatio B. M. V.** dx 2.
clas. *Celebre C. A. ut in pr. Gl. Cr.
Præf. de Nativ. sine Comm. Benedictio
Candelarum & Processio in C. Viol.
nisi sit cum Ssmo quia tunc in C. A. In
Processione & in Missa ad Evangelium
& Elevationem usque ad Communion. te-
nent. accensæ Candelæ ab omnibus in Cho-
ro. ad 1mam in R. brevi y. Qui natus
es &c. In Vesp. com. sequ. & S. Bla-
sii Ep. M. Post Complet. dic. Ant. Ave
Regina Cælorum &c. cum suo y. &
collecta Dieb. Dom. stando, aliis flectendo.*

3 Sab. S. Timothei Ep. M. semid. C.
R. L. P. ex 24. Januar. ut ibi. 9. lect.
& com. S. Pp. M. Suffr. in M. Gl. 3.
Or.

Habet Dies **XXXVIII.**

Or. A cunctis &c. *Hodie in Martyrol. præponit. Dom. Septuag.* Vesp, à cap. de Dom. *Ant. pr. ad Benedicamus addit. 2plex alleluia quod deinceps omittit. Cujus loco in Initio Officii addit. Laus tibi Domine &c. in Ant. verò ubi est Alleluja omittit. in Choro tamen addit. in æternum.*

- 4 **Dom. Septuages.** 2. clas. De Ea semid. C. Viol. *ut in Psalt. & pr. non dic. Te Deum Laudamus &c. ad Horas Ant. propr. Suff. ad 1mam 4. Psalm. cum Symb. Quicumq; loco Psalmi Confitemini dic. Dominus regnavit &c. & sic deinceps in aliis Dom. usq; ad Pascha exclusivè ad Mis. non dic. Gl. 2. Or. A cunctis 3. ad libit. Cr. Præf. de Ss. Trinit. Vesp. de sequ. com. Dom.*

Dies Translationis D. Bogumili Archi-Episcopi Gnesnen. ad Ecclesiam Collegiatam Uniejovien. ex Ecclesia Parochiali Dobroyen. Annò Dni 1668.

- 5 Fer. 2. S. Agathæ V. M. dx. C. R. *ut in pr. Benedictio Panis & Aquæ contra ignem ut in Agenda Eccl. Gl. Vesp. à cap. de sequ. com. præc. Festum Palatii.*

FEBRUARIUS

- 6) Fer. 3. S. Dorotheæ V.M. dx C. R.
ut in P. R. P. Gl. Vesp. à cap. de seq. Hym. mut. v̄. com. præc.
- 7) Fer. 4. S. Romualdi Abb. C. dx C.
A. ut ibi Gl. Vesp. à cap. de seq. Hym. mut. v̄. com. præc.
- 8) Fer. 5. S. Joannis de Matha C. dx
 C. A. *ut ibi Gl. Vesp. à cap. de sequ. com. præc.*
- 9) Fer. 6. S. Apolloniæ V. M. dx C.
 R. *ut in P.R.P. Gl. Vesp. à cap. de seq. com. præc.*
- 10) Sab. S. Scholasticæ V. dx C. A. *ut ibi Gl. In Vesp. com. Dom. Ant. pr.*
- 11) **Dom. Sexages.** 2. clas. De Ea semd.
 C. Viol. *ut in Psalt & pr. ac ut in Dom. Septuages. Suff: In Vesp. com. sequ. Suff.*
- 12) Fer. 2. S. Ignatii Ep. M. semd. C.
 R. L. P. *ex ima hujus ut ibi Suff. in M. Gl. 2. Or. A cunctis 5. ad libit. Vesp. de sequ. Hym. mut. v̄. com. præc.*
- 13) Fer. 5. S. Andreae Corsini Ep. C. dx
 C. A. *ut ibi Gl. Vesp. à cap de sequ. com. præc. & S. Valentini M.*
- 14) Fer. 4. S. Ansgarii Ep. C. dx. C.
A. fuit in L. P. 11. Febr. ex 4ta ejusd.
 ut

- 12. P. R. S. ...
- 13. ...
- 14. ...
- 15. ...
- 16. ...
- 17. ...
- 18. ...
- 19. ...
- 20. ...
- 21. ...
- 22. ...
- 23. ...
- 24. ...
- 25. ...
- 26. ...
- 27. ...
- 28. ...
- 29. ...
- 30. ...
- 31. ...
- 32. ...
- 33. ...
- 34. ...
- 35. ...
- 36. ...
- 37. ...
- 38. ...
- 39. ...
- 40. ...
- 41. ...
- 42. ...
- 43. ...
- 44. ...
- 45. ...
- 46. ...
- 47. ...
- 48. ...
- 49. ...
- 50. ...
- 51. ...
- 52. ...
- 53. ...
- 54. ...
- 55. ...
- 56. ...
- 57. ...
- 58. ...
- 59. ...
- 60. ...
- 61. ...
- 62. ...
- 63. ...
- 64. ...
- 65. ...
- 66. ...
- 67. ...
- 68. ...
- 69. ...
- 70. ...
- 71. ...
- 72. ...
- 73. ...
- 74. ...
- 75. ...
- 76. ...
- 77. ...

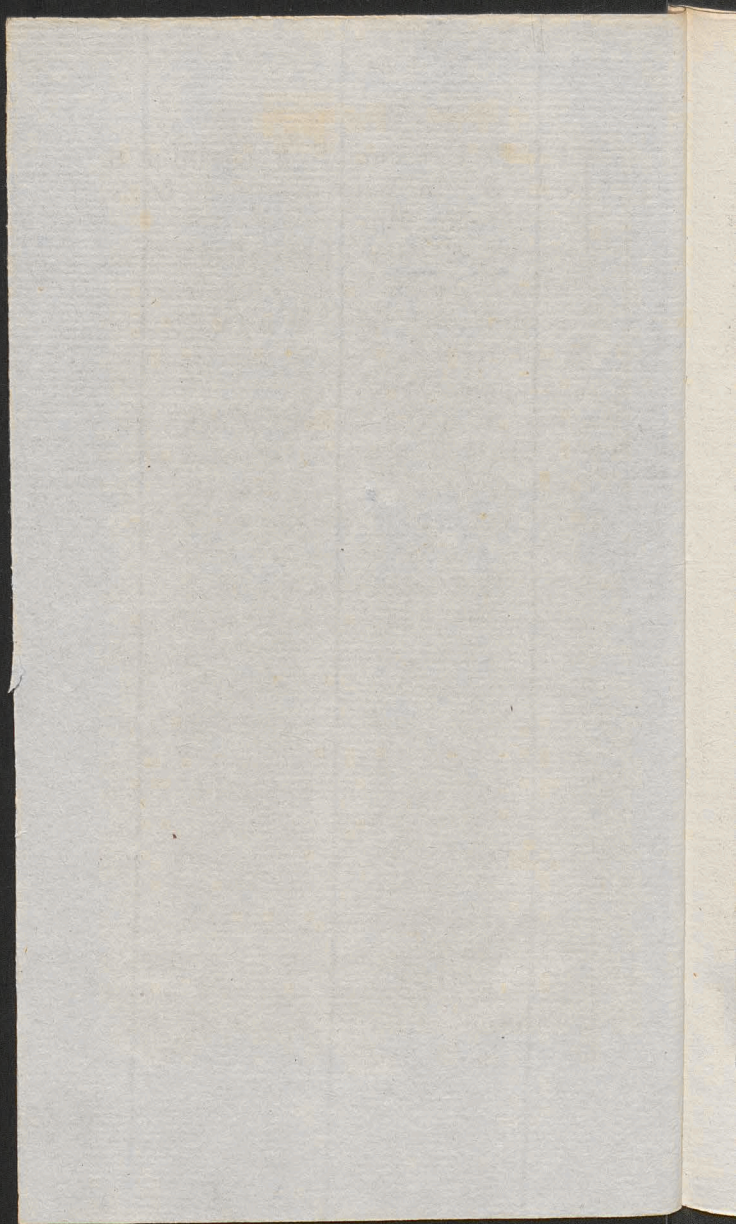

Habet Dies **XXVIII.**

- ut in P. R. S. com. S. Valentini in L.
& M. Gl. In Vesp. com. sequ. & Ss.
Faustini &c. Mm.
- 15 Fer. 5. S. Hilarii Ep. C. semid. C.A.
fuit 14. *Januar.* ut ibi 9. lect. & com.
Ss. Mm. in L. *Suffr.* in M. Gl. 3. Or.
A cunctis &c. Vesp. à cap. de sequ.
com. præc. *Suffr.*
- 16 Fer. 6. S. Canuti Reg. M. semid. ad
libit. C. R. L. P. ex 19. *Januar.* ut ibi
Suffr. in Mis. Gl. 2. Or. A cunctis 3. ad
libit. Vesp. à cap. de sequ. com. præc.
Suffr.
- 17 Sab. S. Ildefonsi Ep. C. semid. C.A.
ut ibi *Suffr.* in M. ut heri. Vesp. à cap.
de Dom. com. præc. & S. Simeonis
Ep. M. *Suffr.*
- 18 **Dom. Quinquages.** 2. clas. de Ea fe-
mid. C. Viol. ut in Psalt. & pr. ac in
Dom. Septuag. com. S. Ep. M. (*sine*
ejus lect.) in L. *Suffr.* in M. Gl. 3. Or.
A cunctis &c. Cr. in Vesp. com. seq.
Suffr.
- 19 Fer. 2. S. Raymundi de Pennafort.
C. semid. *Hym. mut. &c.* C.A. fuit in
L. P. 28. *Januar.* ex 25. *ejusd.* ut ibi
Suffr. in M. ut in 16. *hujus* Vesp. fest.
dic. Vesp. Defunct. 20

FEBRUARIUS

- 20 Fer. 3. De Ea C. Viol. *ut in Psalt.*
 & pr. com. †. Suff. dic. Noct. Defunct.
 cum Laud. Mis. de Dom. præc. *sinè Gl.*
 & Cr. 2. Or. *Fidelium &c.* pro Defunct.
 5. *A cunctis &c.* In Cath. & Colleg. Mis.
 principal. pro Defunct. Vesp. ex Psalt.
 Ant. ad Magn. *Miserere &c.* cō. †. Suff.
- 21 Fer. 4. **Cinerum.** De Ea C. Viol.
ut in Psalt. & pr. Psalm. Gradual. in
 Choro ante Matut. extra Chorum pro
 opportunitate Sacerdot. Ad Bened.
Ant. pr. preces serial. flexis genib.
 com. †. Suff. Benedict. Cinerum &
 distribut. *ut in agenda Eccl.* Processio
 Mis. *sinè Gl.* & Cr. 2. Or. *A cunctis*
 &c. 3. pro Vivis & Defunctis. Præf.
 Quadrag. *quæ dic. usque ad Dom. Pas-*
son. exclusivè etiam in festis & Votiv.
propr. non habent. Or. *autem quæ fit su-*
per Populum in fine Missæ non debet cum
prioribus conjungi, sed distincte concludi.
Hodiè prohibent. Mis. privat. & de Re-
quiem. Vesp. de seq. cō. S. Pauli & fer.
- 22 Fer. 5. Cathedra S. Petri Antiochiæ
 dx maj. C. A. *ut in pr. 9. lect. fer.*
 com. S. Pauli & fer. Gl. Cr. Præf de
 Apost. ult. Evang. fer Mis. 2. In Vesp.
 com. S. Pauli & fer.

Habet Dies **XXVIII.**

- 23 Fer. 6. (*Vigilia*) De Ea C. Viol. *ut in Psalt.* & *pr.* Absol. ex 2do Bened. ex 3tio Noct. com. †. *Suff.* (in Offio de Vigil. nihil) In Mis. 2. Or. Vigil. 5. *A cunctis.* Vesp. de seq. com. fer.
- 24 Sab. S. *Mathiæ Apostoli* dx 2. clas. C. R. *ut in prop.* 9. lect. & com. fer. Præf. de Apost. ult. Evang. fer. Mis. 2. In Vesp. com. Dom.
- 25 **Dom. 1. Quadrag.** De Ea 1. clas. semid. C. Viol. *ut in Psalt.* & *pr.* ac *ut in Dom. Septuag.* *Suff.* in Mis. *non dic.* Gl. dic. Cr. Præf. Quadr. Vesp. de sequ. com. Dom.
- 26 Fer. 2. S. Sigfridi Ep. C. P.R.S. dx C. A. *fuit heri.* L. 1. N. *Fidelis sermo* & c. reliq. *ut ibi.* 9. lect. & com. fer. in L. & M. Gl. ult. Evang. fer. Mis. 2. In Vesp. com. fer.
- 27 Fer. 3. De Ea C. Viol. *ut in Psalt.* & *pr.* Absol. ex 2do Bened. ex 3tio Noct. prec. fer. com. †. *Suff.* Vesp. fer. prec. com. †. *Suff.*
- 28 Fer. 4. **Quatuor. Tempor.** De Ea C. Viol. Absol. & Bened. ex 3tio noct. reliq. *ut heri* Psalm. Gradual. Processio Vesp. de seq. com. fer.

MAR.

MARTIUS habet Dies **XXXI.**

- 1 Fer. 5. S. Albini Ep. C. dx. C. A. L. 1. N. *Fidelis sermo* reliqu. ut in P. R. P. 9 lect. & com. fer. Gl. ult. Evan. fer. Mis. 2. Vesp. à cap. de seq. com. præc. & fer.
- 2 Fer. 6. **Quatuor Tempor.** S. Helenæ Imp. Vid. dx. C. A. L. 1. N. *Mulierem fortem &c.* reliqu. ut ibi 9. lect. & com. fer. Gl. ult. Evang. fer. Mis. 2. In Vesp. com. fer.
- 3 Sab. **Quatuor Tempor.** De Ea C. Viol. ut in *Pfalt.* & pr. Absol & Ben. ex 3. Noct. preces fer. com. †. *Suff. Ordines Sacri.* Vesp. à cap. de Dom. com. S. Lucii Pp. M.
- 4 **Dom. 2. Quadrag.** 2. clas. De Ea semid. C. Viol. ut in *Pfalt.* & pr. ac ut in Dom. 1. Quadrag. com. S. Pp. M. in L. *Suffr.* in M. Cr. Præf. Quadr. Vesp. de sequ. com Dom.
- 5 Fer. 2. Translatio S. Venceslai M. dx C. R. L. 1. N. *Fratres &c.* reliqu. in P. R. P. 9. lect. & com. fer. in Mis. Gl. ultim. Evang. fer. Mis. 2. Vesp. de seq. *Hym. mut.* †. com. præc. & fer.

Index Dies

- 1. Per. 1. S. Cathari C. P. R. Padu. & c. A. fuit a. hujus ut dicitur in l. & omnia lra. Gl. C. P. R. Quad. ult. Evang. ser. Mil. 2. in Vesp. com. ser. & ser. or. St. Perpetua & c. Min.
- 2. Per. 2. S. Thome & Aquinat. C. P. R. D. ex C. A. ut dicitur in l. & com. ser. or. St. Min. Gl. C. P. R. in Evang. ser. Mil. 2. Vesp. resp. de seq. com. p. ser. & ser. P. P. R. P. P. R.
- 3. Per. 3. S. Joannis de Hier. C. P. R. A. ut dicitur in l. & com. ser. Gl. C. P. R. in Evang. ser. Mil. 2. Vesp. a. cap. de seq. com. p. ser. & ser.
- 4. Per. 4. S. Evangelice V. P. R. C. P. R. L. 1. S. Joannis de Hier. C. P. R. in com. ser. ult. Evang. ser. Mil. 2. in Vesp. resp. de seq. & ser.
- 5. Per. 5. S. Quadragesima Min. ser. C. P. R. ut dicitur in l. & com. ser. Gl. C. P. R. in Evang. ser. Mil. 2. in Vesp. resp. de seq. & ser.
- 6. Per. 6. S. Quadragesima Min. ser. C. P. R. ut dicitur in l. & com. ser. Gl. C. P. R. in Evang. ser. Mil. 2. in Vesp. resp. de seq. & ser.
- 7. Per. 7. S. Quadragesima Min. ser. C. P. R. ut dicitur in l. & com. ser. Gl. C. P. R. in Evang. ser. Mil. 2. in Vesp. resp. de seq. & ser.
- 8. Per. 8. S. Quadragesima Min. ser. C. P. R. ut dicitur in l. & com. ser. Gl. C. P. R. in Evang. ser. Mil. 2. in Vesp. resp. de seq. & ser.
- 9. Per. 9. S. Quadragesima Min. ser. C. P. R. ut dicitur in l. & com. ser. Gl. C. P. R. in Evang. ser. Mil. 2. in Vesp. resp. de seq. & ser.
- 10. Per. 10. S. Quadragesima Min. ser. C. P. R. ut dicitur in l. & com. ser. Gl. C. P. R. in Evang. ser. Mil. 2. in Vesp. resp. de seq. & ser.
- 11. Per. 11. S. Quadragesima Min. ser. C. P. R. ut dicitur in l. & com. ser. Gl. C. P. R. in Evang. ser. Mil. 2. in Vesp. resp. de seq. & ser.
- 12. Per. 12. S. Quadragesima Min. ser. C. P. R. ut dicitur in l. & com. ser. Gl. C. P. R. in Evang. ser. Mil. 2. in Vesp. resp. de seq. & ser.
- 13. Per. 13. S. Quadragesima Min. ser. C. P. R. ut dicitur in l. & com. ser. Gl. C. P. R. in Evang. ser. Mil. 2. in Vesp. resp. de seq. & ser.
- 14. Per. 14. S. Quadragesima Min. ser. C. P. R. ut dicitur in l. & com. ser. Gl. C. P. R. in Evang. ser. Mil. 2. in Vesp. resp. de seq. & ser.
- 15. Per. 15. S. Quadragesima Min. ser. C. P. R. ut dicitur in l. & com. ser. Gl. C. P. R. in Evang. ser. Mil. 2. in Vesp. resp. de seq. & ser.
- 16. Per. 16. S. Quadragesima Min. ser. C. P. R. ut dicitur in l. & com. ser. Gl. C. P. R. in Evang. ser. Mil. 2. in Vesp. resp. de seq. & ser.
- 17. Per. 17. S. Quadragesima Min. ser. C. P. R. ut dicitur in l. & com. ser. Gl. C. P. R. in Evang. ser. Mil. 2. in Vesp. resp. de seq. & ser.
- 18. Per. 18. S. Quadragesima Min. ser. C. P. R. ut dicitur in l. & com. ser. Gl. C. P. R. in Evang. ser. Mil. 2. in Vesp. resp. de seq. & ser.
- 19. Per. 19. S. Quadragesima Min. ser. C. P. R. ut dicitur in l. & com. ser. Gl. C. P. R. in Evang. ser. Mil. 2. in Vesp. resp. de seq. & ser.
- 20. Per. 20. S. Quadragesima Min. ser. C. P. R. ut dicitur in l. & com. ser. Gl. C. P. R. in Evang. ser. Mil. 2. in Vesp. resp. de seq. & ser.

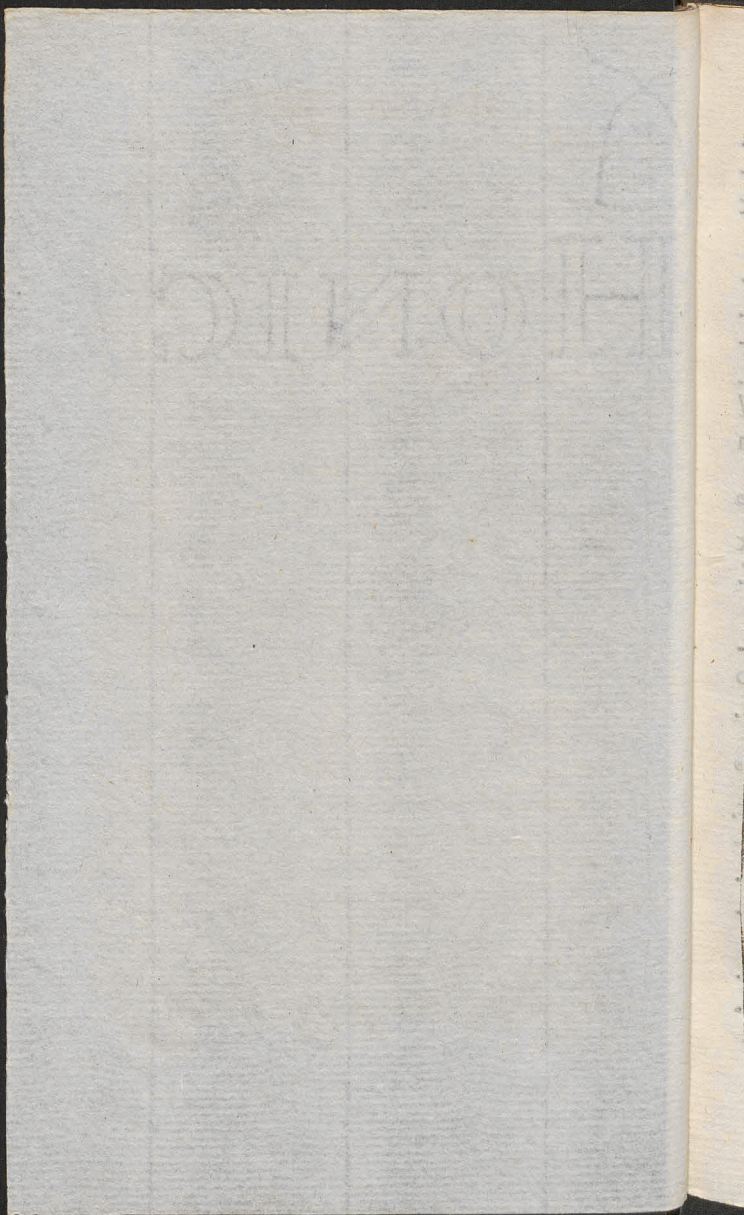

Habet Dies **XXXI.**

- 6 Fer. 3. S. Casimiri C. P. R. P. dx 2.
claf. C. A. *fuit 4. hujus ut ibi.* 9. lect.
& com. fer. Gl. Cr. Præf. Quadr. ult.
Evang. fer. Mis. 2. In Vesp. com. seq.
& fer. ac Ss. Perpetuæ & c. Mm.
- 7 Fer. 4. S. Thomæ Aquinat. C. & E.
D. dx C. A. *ut ibi.* 9. lect. & com. fer.
ac Ss. Mm. Gl. Cr. ult. Evang. fer.
Mis. 2. Vesp. à cap. de seq. com. præc.
& fer. *Festum Palatii.*
- 8 Fer. 5. S. Joannis de Deo C. dx C.
A. *ut ibi* 9. lect. & com. fer. Gl. ult.
Evang. fer. Mis. 2. Vesp. à cap de seq.
com. præc & fer.
- 9 Fer. 6. S. Franciscæ Vid. dx C. A.
L. 1. N. *Mulierem fortem &c.* 9. lect.
& com. fer. ult. Evang. fer. Mis. 2. In
Vesp. com. seq. & fer.
- 10 Sab. Ss. Quadraginta Mm. semd. C.
R. *ut ibi.* 9. lect. & com. fer. *Suff.* Gl.
3. Or. *A cunctis &c.* ult. Evang. fer.
Mis. 2. Vesp. à cap de Dom. com. præc.
Suffr.
- 11 **Dom. III. Quadrag.** 2. claf. De Ea
semd. C. Viol. *ut in Psalt. & propr.* ac
ut in Dom. 1. Quadr. *Suffr.* Cr. Præf.
Quadr. Vesp. de seq. com. Dom.

MARTIUS

- 12 Fer. 2. S. Gregorii Pp. C. dx C. A.
ut ibi 9. lect. & com. fer. Gl. Cr. ult. E-
 vang. fer. Mis. 2. In Vesp. com. seq. &
 fer. *Festum Palatii.*
- 13 Fer. 3. Ss. Cyrilli & Methodii CC.
 Pp. semd. C.A. *Hym. mut.* .v. fuit in L.
 P. 11. *hujus.* ex 9. ejusd. L. I. N. Lau-
 demus &c. reliq. *ut in P.R.P.* 9. lect.
 & com. fer. *Suffr.* in Mis. Gl. 3. Or. *A*
cunctis &c. ult. Evang. fer. Mis. 2. In
 Vesp. com. fer. *Suff.*
- 14 Fer. 4. De Ea C. Viol. *ut in Psalt.* &
pr. Psal. Gradual: Absol. & Bened. ex
 3tio Noct. preces. com. .†. *Suff.* Procef.
 Vesp. fer. prec. com. .†. *Suff.*
- 15 Fer. 5. De Ea C. Viol. *ut in Psalt.*
 & pr. Absol. ex 1mo Bened. ex 3tio
 Noct. &c. *ut heri.* Vesp. fer. preces &c.
ut heri.
- 16 Fer. 6. De Ea C. Viol. *ut in Psalt.* &
prop. Absol. ex 2do Bened. ex 3. Noct.
 post Laud. finitô Bened. dic. Psal. Pæ-
 nitent. cum Litan. de Oo. Ss. & Or.
 flexis genib. Processio Vesp. de sequ.
 com. fer. *Suff.*
- 17 Sab. S. Gertrudis V. semd. C.A. L.
 I. N. *de Virginib.* reliq. *ut in P.R.P.*
 9. lect.

Habet Dies **XXXI.**

9. lect. & com. fer. *Suff.* in Mis. Gl. 3.
Or. A cunctis. ult. Evang. fer. Mis. 2.
Vesp. à cap. de Dom. com. præc. *Suff.*
- 18 **Dom. IV. Quadrag.** 2. clas. de Ea
semd. C. Viol. ut in *Psalt.* & pr. ac ut in
Dom. 1. Quadr. *Suff.* Cr. Vesp. de seq.
com. Dom.
- 19 Fer. 2. **S. Joseph C. Sponsi B.M.V.**
dx 2. clas. C.A. *Celebrè* (excepto *Ar-*
chi-Diaconatu Camenen. ubi non est Cele-
brè) ut in pr. 9. lect. & com. fer. Gl.
ult. Evang. fer. Mis. 2. In Vesp. com.
seq. & fer.
- 20 Fer. 3. S. Patritii Ep. C. semd. C.A.
Hym. mut. ¶ L.P. ex 17. hujus ut ibi 9.
lect. & com. fer. *Suff.* Gl. 3. Or. *A cun-*
ctis &c. ult. Evang. fer. Mis. 2. Vesp.
de seq. com. præc. & fer.
- 21 Fer. 4. S. Benedicti Abb. C. dx C.
A. ut in pr. 9. lect. & com. fer. Gl. ult.
Evang. fer. Mis. 2. Vesp. de seq. com.
præc. & fer. *Festum Palatii.*
- 22 Fer. 5. S. Gabrielis Arch. dx maj. C.
A. *fuit 18. præsen. ut ibi* 9. lect. & com.
fer. Gl. Cr. ult. Evang. fer. Mis. 2. In
Vesp. com. seq. & fer..
- 23 Fer. 6. S. Catharinæ Vastanen. V.

MARTIUS

P. R. S. dx C. A. L. I. N. De Virginib.
9. lect. & com. fer. Gl. ult. Evang.
fer. Mis. 2. In Vesp. com. fer. *Ultima
Juris.*

24 Sab. De Ea C. Viol. ut in Psalt. & pr.
Abfol. & Bened. ex 3tio Noct. prec.
com. Crucis *Suff. Ordines Sacri.* Vef.
à cap. de Dom. *Hodiè a Vesp. Suff. Ss.
cessant. Cruces & Imagines nec non Cruce
Processional. velant. velis Viol.* in Compl.
ad V. R. brev. non dic. Gl. Pat. sed repe-
tit. V. I. R. *Incipit Communio Pasch.*

25 *Dom. Passion.* 1. clas. De Ea semid.
C. Viol. ut in Psalt. & pr. NB. Ad in-
vitat. Matut. & RR. Nocturn. nec non
ad RR. brevia non dic. Gloria Patri sed
*repetit. 1. V. R. similiter & ad Complet.
ad Mis. non dic. Judica me &c. nec Gl.
Orat. tant. duæ, dic. Cr. ad Lavabo non
dic. Gloria Patri &c. Præf. de Cruce,
quæ dic. etiam in Festis & Votiv. pr.
non habent. quæ omnia observant. in Offo
de tempore usq; ad fer. 5tam Cænae Do-
mini exclusivè. Vesp de seq. com. Dom.
Hym. terminant. Jesu Tibi.*

Hodiè denunt. Festum Annuntiatio-
nis. B. M. V. juxta *Constit. Provinc.*

Index Descriptif

- 1. De la C. Vind. ut in Plat. ...
- 2. De la C. Vind. ut in Plat. ...
- 3. De la C. Vind. ut in Plat. ...
- 4. De la C. Vind. ut in Plat. ...
- 5. De la C. Vind. ut in Plat. ...
- 6. De la C. Vind. ut in Plat. ...
- 7. De la C. Vind. ut in Plat. ...
- 8. De la C. Vind. ut in Plat. ...
- 9. De la C. Vind. ut in Plat. ...
- 10. De la C. Vind. ut in Plat. ...

Habet Dies **XXXI.**

- 26] Fer. 2. **Annuntiatio B. M. V.** dx 2.
claf. *Celebre C.A. fuit heri ut in pr. 9.*
lect. & com. fer. Gl. Cr. Præf. de Be-
ata *Et Te in Annuntiatione* ult. Evang.
fer. Mis. 2. In Vesp. com fer.
- 27] Fer. 3. De Ea C. Viol. ut in Psalt. &
pr. Absol. ex 2do Bened. ex 3tio Noct
preces com. † *Suff.* Vesp. fer. prec. &c.
ut ad Laudes.
- 28] Fer. 4. De Ea C. Viol. ut in Psalt. &
pr. Psalm. Grad. Absol. & Bened. ex
3tio Noct. preces &c. ut *heri. Procef-*
sio cessat. Vesp. fer. &c. ut *heri.*
- 29] Fer. 5. De Ea C. Viol. ut in Psal. &
pr. Absol. ex 1mo Bened. ex 3. Noct.
preces &c. ut in 27 *hujus.* Vesp. de seq.
com. fer. *Hym. Complet. & cras horar.*
terminat. Jesu Tibi.
- 30] Fer. 6. Festum 7. Dolorum B. M. V.
dx maj. C. A. ut in pr. 9. lect. & com.
fer. Gl. Cr. Præf. de Beata *Et Te in*
Transfixione &c. ult. Evang. fer. Mis.
2. ad 1mam ¶. in R. br. Qui passus es
&c. In Vesp. com. fer.
- 31] Sab. De Ea C. Viol. Absol. & Bened.
ex 3tio Noct. preces com. † *Suff.* in
Mis. post Orationem diei fit Collecta
sub

MARTIUS

sub una conclusione pro Celsissimo Principe Archi-Episcopo ut in Anniversario Consecrationis Eppi & sic secreta & post Commun. ut notat. in Votiv. de Consecratione Eppi. Vesp. a cap. de Dom.

Dies Translationis Celsissimi Principis Archi-Episcopi ex Cathedra Polcen. ad Sedem Metropolit. Gnesnen. revolvens utinam faustissime Annum tertium.

APRILIS habet *Dies* **XXX.**

Dom. Palmar. 1. clas. De Ea semd. C. Viol. ut ibi & in Dom. Passion. Bened. Palmar. in Mis. Or. unica Cr. in Mis. priv. ult. Evang. *Cum appropinquasset &c.* In Mis. verò cantata *In principio &c.* Præf. de Cruce. Vesp. de Dō.

Incipit Hebdomada Sancta
In qua nihil sit de festis etiam tunc clas. nec Mis. Votiv. nec Defunct. dici possunt, excepto triduo seq. unà tant. cantatâ præsen. cadavere, alterò verò triduo ante Pascha nec Offm Def. publicè cantari potest. sed recitari.

Habet Dies **XXX.**

- 2 Fer. 2. De Ea C. Viol. Absol. ex 1. Bened. ex 3tio Noct. ad Laud. & Horas Ant. *propr.* preces. Vesp. fer. prec. *Judicia Spiritualia silent.*
- 3 Fer. 3 De Ea C. Viol. Abs. & Bened. ex 2do Noct. Ant. adLaud. & Hor. *pr.* preces Vesp. fer. preces.
- 4 De Ea C. Viol. *non dic. Psal. Gradual.* Absol. ex 5tio. Bened. Ille nos benedicit &c. ad Laud. & Horas Ant. *prop.* prec. *Hodie in Martyrol. praeponit. Cæna Dni* Vesp. fer. preces.
Hoc triduo dic. Matut. in Choro post Complet. accens. 15. Candelis ex Cera Comm. in Candelabro triangulari ad cornu Epistola posito, ante majus Altare, & post quemlibet Psal. singula earum extinguunt. finito verò Psal. Miserere &c. sit fragor moderatus.
- 4 Fer. 5. **Cæna Dni** dx i. clas. C. Viol *Hodie & seq. dieb. non legit. Martyrol.* ad Mis. C. A. Olea Sacra vetera cremant. nova Consecrant. *Bulla Cænae Dni publicat. Tres Hostiæ consecrant, una pro hodie, altera pro cras, 5tia pro Sepulchro, In Mis. ad Gl. pulsant. Campanæ & deinceps silene usq; ad Sabb.*
Or.

XX APRILIS

Or. unica. Cr. Præf. de Cruce. Altaria denudant. per Celebrant. indut. Alba & Stolâ Viol. omnia & singula dicendo *Deus Deus meus &c. ex fer. 6ta ad tnam. Hec triduo transeuntes ante Crucem maj. Altar genu flectunt, Celebrans solum profundam ei facit inclinationem, crastina autem die & Ipse Celebrans genu flectit.*

6 Fer. 6. **Parasceves** dx i. clas. C. Nig. *Hodie non est administranda Eucharistia nisi verè infirmis. Horæ minor. in Choro absolvunt. submissâ voce sinè accensis candelis, qd similiter & cras observat. ante Bened. novi Ignis Crux maj. Altar. velat. velò nigrò (Observa) postqm Celebrans nudaverit Crucem major. Altar. juxta Ceremoniale aliæ Cruces non debent manere coopertæ.*

7 **Sabb. Sancto** dx i cl. ad Benedict. fontis & novi Ignis C. Viol. ad Bened. Crei & ad Mis. C.A. in qua dic. *Psal. Judicame &c. ad Gl. pulsant. Campanæ reliq. ut in Missal. notat. Ordines Sacri* Vesp. in Choro ut in Missal. extrâ ut in Breviar. Post Complet Ant. Regina Cœli &c. cum suo ψ . & *colle-
cta*

Rebet Dies XXX.

In qua tunc tempore Paschalis fanda di-
ctis.

Tempore Paschalis.

De Pasche Administratione. De Pasche
de 1. claf. cum Oct. C. A. ut in pr. A. G.
Cr. Pasch. Coenae. Et hanc igitur pr.
per ad Off. in Mif. ad G. Ite Mif. et
addit. epax. Alleluja de fe. usq; ad Sab.
epax. Martyrol. incipit. ab his ver-
bis Hac die etc. demum legit. pro die
crabina. Quarto idus April. Sec. Act
claf. E. Prochur. de. Vesp. festi.
De Pasche de 1. claf. Celest. C.
A. ut in pr. in pr. Vesp. festi.

De Pasche de 1. claf. C. A. ut
in pr. Vesp. festi.

De Oct. fanda C. A. ut in pr.
in Mif. die 1. fest. Grat. Vesp.
festi. Hac tentio Mif. unica diei vel can-
tari vult projecta Cadavere.

De Oct. fanda C. A. ut in pr.
Vesp. festi.

De Oct. fanda C. A. de. Vesp.
festi.

De Oct. fanda C. A. de. Vesp.
festi. Sab. rati dapon. fabru-
as Apr. Alleluja a cap. de Dom. ad

D. Bone.

Habet Dies **XXX.**

sta qua totó tempore Paschali stando dicitur.

Incipit Tempus Paschale.

- 8 **Dom. Paschæ Resurrection. D.N.J.C.**
dx 1. clas. cum Oct. C.A. *ut in pr. Gl. Cr. Præf. Commun. & Hanc igitur pr. per tot Oct. In Mis. ad v. Ite Missa est addit. 2plex Alleluja & sic usq; ad Sab. inclusive Martyrol. incipit. ab his verbis Hac die &c. deinde legit. pro die craftina Quinto idus April. &c. Antiochiæ S. Prochori &c. Vesp. festi.*
- 9 Fer. 2. **Paschæ** dx 1. clas. **Celebre C.**
A. *ut heri & in pr. Vesp. Festi.*
- 10 Fer. 3. **Paschæ** dx 1. clas. C. A. *ut heri & in pr. Vesp. Festi.*
- 11 Fer. 4. De Oct. semd. C.A. *ut heri & in pr. in Mis. dic 2. tant. Orat. Vesp. fest. Hóc triduo Mis. unica dici vel cantari potest præsentē Cadavere.*
- 12 Fer. 5. De Oct semd. C.A *ut heri & in pr. Vesp. fest.*
- 13 Fer. 6. De Oct semd. C.A. &c. Vesp. fest.
- 14 Sab. inAlbis De Oct. semd. C.A. &c. Vesp. de Psalt. Sab. *ritu duplici sub una Ant. Alleluja à cap. de Dom. ad*
D Bene-

APRILIS

Benedicamus non amplius addit. Alleluja Complet. *ut in loco notat.*

Dom. in Albis

15

De Ea dx i. clas. C. A. *ut in Psalt. & pr.* Singul Noct. dic. sub una Ant. Ad imam 3. Psal. cum Symb. Quicumque &c. & sic semp. in Dom. temp. Pasch. observat. In Mis. Gl. Cr. Præf. Pasch. finè Commun. &c. *quæ dicit. quotidie usq; ad Ascensionem exclusivè etiam in Festis & Votiv. propr. non habent.* In Vesp. com sequ.

NB. Totò temp. Pasch. in Fest. B.M. V. Conf. Virg. &c. ad Invitat. addit. 1. Alleluja & ad R.R. Noct. In R.R. autem brev. Horar. addit. 2plex Alleluja Hym. si sint ejusd. metri cum Hym. de tempore &c. claudunt. Deo Patri &c. & Filio qui a mortuis. com. de ✠. fit totò tempore Pasch. in Dom. de Ea, in Fest. semd. simpl. ser. extra Oct. *ut notat. in ser. 2. post Dom. in Albis.*

16

Fer. 2. S. Francisci de Paula C. dx C.A. fuit 2. hujus Hym. mut. ✠. Lect. 1. Noct. ex fer. curr. reliq. *ut ibi & Temp. Pasch. Gl. Præf. Pasch. Vesp. à cap. de seq. Hym. mut. ✠. com. præc. & S. Aniceti Pp. M.*

Habet Dies **XXX.**

- 17 Fer. 3. S. Isidori Ep. C. dx C.A. ut
in pr. fuit 4. hujus 9. lect. & com. S.
Pp. M. in L. & M. Gl. Cr. Præf. Pasch.
Vesp. à cap. de seq. Hym. mut. ✕. com.
præc.
- 18 Fer. 4. S. Vincentii Ferrerii C. dx
C.A. fuit 5. huj. ut ibi. Gl. Præf. Pasch.
Vesp. à cap. de seq. Hym. mut. ✕. com.
præc.
- 19 Fer. 5. S. Leonis Pp. C. E.D. dx C.
A. fuit 11. hujus ut in pr. Gl. Cr. Præf.
Pasch. In Vesp. com. seq.
- 20 Fer. 6. S. Hermenegildi M. semd. C.
R. fuit 15. præsen. ut in Comm. Mm.
temp. Pasch. & in pr. in Mis. Gl. 2.
Or. Concede 3. Eccl. v. pro Pp. Vesp.
de seq. com. præc.
- 21 Sab. S. Anselmi Ep. C.E.D. dx CA.
ut in pr. & Temp. Pasch. Gl. Cr. Vesp.
de seq. com. præc. & Dom. Ant. Ego
sum Pastor.
- 22 **Dom. 6** post Pascha Festum Ss. Se-
pulchri Dni dx C.A. ut in pr. 9. lect.
& com. Dom. in L. & M. Gl. Cr. Præf.
Pasch. ult. Evang. Dom. Vesp. de seq.
com. nulla.

Hodie terminat. Communio Paschalis

D 2

23

APRILIS

- 23 Fer. 2. **S. Adalberti Ep. M. P. R. P.** dx
 1. clas. cum Oct. *Celebrè C.R. ut in pr.*
 Gl. Cr. *per tot Oct.* Præf. Pasch. In
 Vesp. com. seq.
- 24 Fer. 3. S. Fidelis à Sigmaringa M.
 dx C.R. L. I. N. ex script. reliq. *ut ibi*
 com. Oct. in L. & M. Gl Cr. Vesp. de
 seq. com. præc. *tant.*
- 25 Fer. 4. S. Marci Evang. dx 2. clas.
 C.R. *ut in pr.* (sinè com. Oct.) In M.
 Gl. Cr. Præf. de Apost. Processio cum
 Litân. de OO. SS. $\psi\psi$. & Or. *Cui qui*
non intersunt v. non cantant devotè tenent.
dicere easd. cum $\psi\psi$. & Or. flexis genib.
 Mis. 2. de festo post 3tiam de Rogat.
 post qnam in C. Viol. in qua non dic.
 Gl. & Cr. 2. Or. de Beata 3. Eccl. v.
 pro Pp. Præf. Pasch. In Vesp. com. seq.
tant.
- 26 Fer. 5. Ss. Cleti &c. Mm. femd. C.
 R. L. I. N. de script. *reliq. ut ibi temp.*
Pasch. com. Oct. in L. & M. Gl. 3 Or.
Concede &c. Cr. Vesp. à cap. de sequ.
 com. Oct.
- 27 Fer. 6. De Oct. femd. C.R. *ut in fest.*
 & *pr. L. I. N. de script. reliq. ex O-*
ctavar. 5ta die Gl. 2. Or. de Beata 3.
 Eccl.

Index des XXX

1. ... de ... C. R. ... N. ...
2. ... de ... C. R. ... N. ...
3. ... de ... C. R. ... N. ...
4. ... de ... C. R. ... N. ...
5. ... de ... C. R. ... N. ...
6. ... de ... C. R. ... N. ...
7. ... de ... C. R. ... N. ...
8. ... de ... C. R. ... N. ...
9. ... de ... C. R. ... N. ...
10. ... de ... C. R. ... N. ...

Index des XXXI

1. ... de ... C. R. ... N. ...
2. ... de ... C. R. ... N. ...
3. ... de ... C. R. ... N. ...
4. ... de ... C. R. ... N. ...
5. ... de ... C. R. ... N. ...
6. ... de ... C. R. ... N. ...
7. ... de ... C. R. ... N. ...
8. ... de ... C. R. ... N. ...
9. ... de ... C. R. ... N. ...
10. ... de ... C. R. ... N. ...

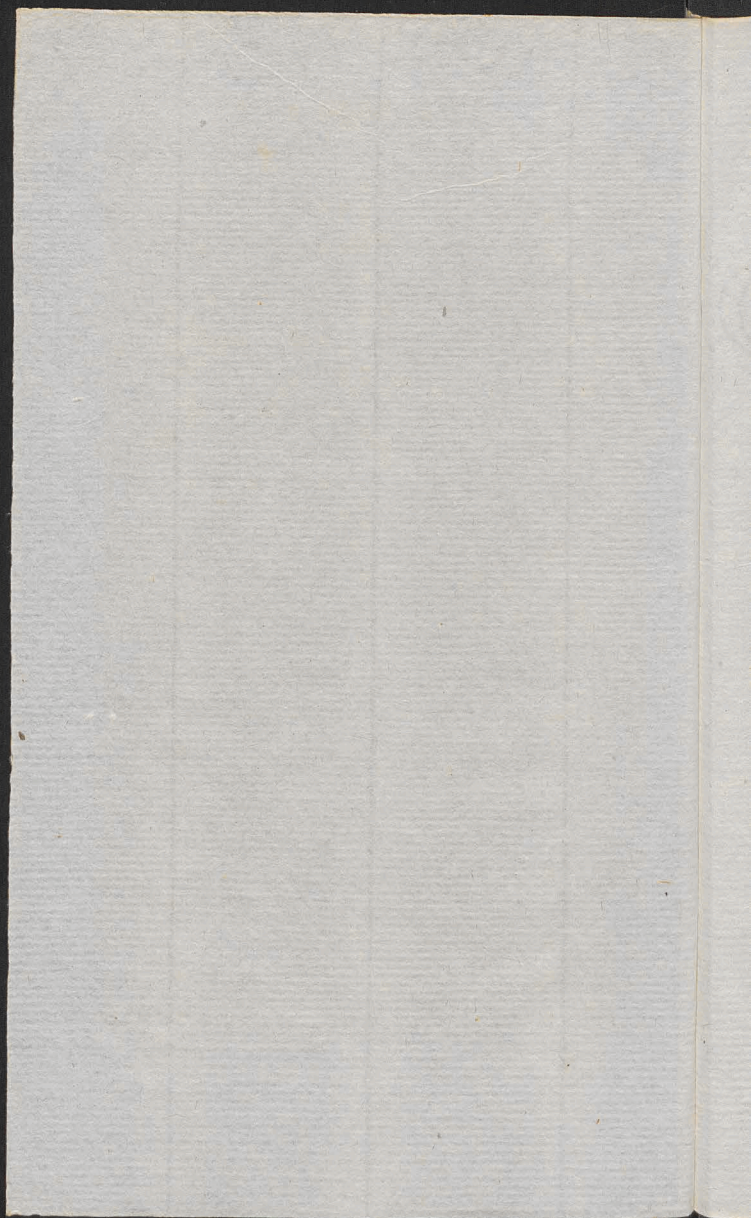

Habet Dies XXX.

Eccl. v. pro Pp. Cr. Vesp. de Oct. com.
S. Vitalis M.

28 Sab. De Oct. femd. C.R. L. 1. N. de
script. reliq. ex Octavar. 6. die. 9. lect.
& com. S. Vitalis M. *ac ut heri* Vesp.
de seq. com. Dom. tant. Ant. *Modicum.*

29 **Dom. III.** post Pascha **Festum Pa-**
trocinii S. Joseph Sponsi B.M.V. dx
2. clas. C.A. *ut in pr.* 9. lect. & com.
Dom. tant. Gl. Cr. ult. Evang. Dom.
Præf. Pasch. In Vesp. com. seq. *ut in*
t. Vesp. fest. & Dom.

30 Fer. 2. Octava S. Adalberti Ep. M.
dx C.R. L. 1. N. *ex heri Incipit* & c. re-
liq. ex Octavar. Gl. Cr. Vesp. de seq.
com. præc.

MAJUS *habet Dies XXXI.*

1 Fer. 3. Ss. *Philippi & Jacobi* Apost.
dx 2. clas. C.R. L. 1. N. ex Dom. 4.
post Pascha reliq. *in pr.* Gl. Cr. Præf.
de Apost. In Vesp. com. seq. & S. Si-
gismundi R.M. in P.R.P.

2 Fer. 4. S. Athanasii Ep. C. E.D. dx
C.A. *ut ibi* 9. lect. *ex 3bus una.* & com.
S.

MAJUS

- S. R. M. in L. & M. Gl. Cr. Vesp. de
seq. com. præc. tant.
- 3 Fer. 5. *Inventio S. Crucis* dx 2. clas.
C. R. ut in pr. 9. lect. & com. Ss. Ale.
xandri &c. Mm. in L. & Mis. *privat.*
tant. Gl. Cr. Præf. de Cruce In Vesp.
com. sequ.
- 4 Fer. 6. S. Floriani M. P. R. P.. dx
maj. C. R. ut in pr. Gl. *snè Cr. nisi in*
propr. Eccl. In Vesp. com. sequ. *Festum*
Palatii.
- 5 Sab. S. Pii Pp. V. C. dx C. A. *Hym.*
mut. & ut ibi. Gl. Vesp. de sequ. com.
præc. & Dom. Ant. *Vado.*
- 6 **Dom. IV.** post Pascha S. Joannis an-
te portam latinam dx. maj. C. R. L. I.
N. ex Dom. infra Oct. Ascension. *reliq.*
in pr. 9. lect. & com Dom. IV in L. &
M. Gl. Cr. Præf. de Apost. ult. Evang.
Dom. In Vesp. com. seq. & Dom.
- 7 Fer. 2. Sæ Catharinæ Senen. V. dx
C. A. L. P. ex 50 April. L. I. N. de scr.
ex heri reliq. ut ibi Gl. Vesp. de sequ.
com. nulla.
- 8 Fer. 3. S. Stanislai Ep. M. P. R. P. dx
I. clas. cum Oct. C. R. ut in pr. Gl. Cr.
per tot. Oct. Præf. Pasch. In Vesp. com.
sequ.

Habet Dies **XXXI**

- 9 Fer. 4. S. Gregorii Nanzian. Ep. C. dx C. A. *ut in pr.* com. Oct. in L. & M. Gl. Cr. Vesp. de seq. com. præc. & Oct ac Ss. Gordiani &c. Mm.
- 10 Fer. 5. Apparitio S. Michæelis Archang. dx maj. C. A. *ut in pr.* 9. lect. Ss. Mm. com. Oct. & Ss. Mm. Gl Cr. In Vesp. com. seq. & Oct.
- 11 Fer. 6. S. Monicae Vid. dx C. A. L. P. ex 4. præc. *ut ibi* com. Oct. in L. & M. Gl. Cr. In Vesp. com. sequ. & Oct.
- 12 Sab. Ss. Nerei &c. Mm. semd. C. R. *ut ibi* com. Oct. in L. & M. Gl. 3. Or. Concede &c. Cr. Vesp. de seq. com. Dō. Ant. *Usque modo* & præc. ac Oct.
- 13 **Dom. V.** post Pascha S. Servatii Ep. C. dx C. A. L. i. N. de script. reliq. *ut ibi* 9. lect. & com. Dom. ac Oct. Gl. Cr. Præf. Pasch. ult. Evang. Dom. Vesp. à cap. de seq. com. præc. & Dō. ac Oct. & S. Bonifacii M.
- 14 Fer. 2. **Rogation.** S. Petri M. dx C. R. *fuit 29. April.* L. i. N. Fratres debitores &c. reliq. *ut ibi* 9. lect. & com. fer. & Oct. ac S. M. in L. & M. Gl. Cr. ult. Evang. fer. Mis. 2. post 3tiam de festo, post quam de Rogation in C. Viol.

MAJUS

Viol. finè Gl. 2. Or. Concede &c. 3.
 Eccl. v. pro Pp. In utraq; Præf. Pasch.
 & ult. Evang. S. Joannis. *Hoc triduo
 abſtinentia ab eſu carniū & Proceſſio
 cum Litanis de OO. SS. cui qui non in-
 terſunt, vel non cantant devotè & tenent.
 ad Horas Canon debent eas privatim di-
 cere cum ſuis &&. & Or. neque poſſunt
 dici pridie pro ſequ. die ut declaravit S.
 R.C. Vesp. à cap. de ſeq. ut in .i. Vesp.
 Feſt. com. præc.*

15 Fer. 3. **Rogation.** Octava S. Stani-
 slai Ep. M. dx C.R. L. I. N. de ſcript.
 reliq. ex die 8va Gl. Cr. (de Rogation
 in Offio nihil) in Miſ. 2. Or. Rogation.
 Miſ. 2. &c. ut heri Vesp. à cap. de ſeq.
 com. præc. Proceſſio.

16 Fer. 4. **Rogation.** *Vigilia ſinè Jeju-
 nio. S. Joannis Nepom. M. dx C.R. L.
 I. N. Fratres debet. &c. reliq. ut ibi 9.
 lect. & com. Vigil. in L. & M. Gl. 2.
 Or. Vigil. 3. Rogation. ult. Evang.
 Vigil. In Martyrol. præmittit. in Monte
 Oliveti Miſ. 3. poſt 5tam de feſto in
 qua Gl. Or. 1. poſt 6tam de Vigil. in
 C.A. cum Gl. poſt 9nam de Rogation.
 in C. Viol. in his 2bus 2. Or. Concede.*

- 1. Eecl. v. pro Pp. in his diebus etc.
- Evang. S. Joannis. Procella et sic.
- Vesp. de sequ. Com. nulla.
- 17. Fer. 3. *Albano* Di. dx. 1. claf.
- San. Oct. *alder*. C. A. ut in pr. Cl.
- C. Prof. & Constat. pr. p. tot.
- Oct. Statu. in Processione et in A.
- genda Eccl. In Vesp. com. sequ.
- 18. Fer. 4. & Venanti. M. dx. C. R. 24.
- dx. Com. Oct. in L. & M. Gl. Cr. Pr.
- ut in Vesp. & Cap. de seq. com.
- par. Dec. & S. Prudentiane V.
- 19. Sabes. Bari Celestini Pp. dx.
- C. A. ut in pr. S. Prudentiane.
- com. Oct. de S. V. in L. & M. Gl. C.
- In Vesp. Com. dean. de Oct.
- 20. *Albano* Depuit Par. h. s. in pr. Cl.
- A. ut in pr. C. A. *Albano* in
- Statu. de pr. Com. Oct. in L. & M.
- Gl. Cr. ut in pr. In Vesp. com.
- Dom. de seq. de Oct. *Albano* in Claf.
- S. Prudentiane V. ut in pr.
- 21. Fer. 5. S. Albaldi Ep. C. dx. 1. P.
- ut in pr. C. A. hym. *Albaldi*. f. ut in
- com. Oct. in L. & M. Gl. Cr. Pr.
- ut in Vesp. de seq. com.
- par. de Oct.

MAIUS.

Viol. huc. Gl. 2. Or. Concedo Ec. 21.
 Eccl. y. pro Ep. Intraq; Praef. Vesp.
 & ult. Kyang. S. Iohannis. Hec tractio
 aduentus ad eius eunum & Procellio
 cum Litaniis de Oib. SS. vel qui non in-
 terest. vel non faceret deest & totum
 ad hunc Canon deest tunc praeterea di-
 ctes vel facit 21. Or. magna possunt
 hoc praef. pro festo. die ut declarant S.
 & C. Vesp. a cura de leg. ut in 1. Vesp.
 Praef. com. yunt.

15. Fest. 2. Rogation. Octava S. Stepha-
 ni Ep. M. de C. R. L. 1. N. de scriptu-
 ralia. ex die xvi. Gl. Cr. (de Rogation
 in Oib. nihil) in Mis. 2. Or. Rogation.
 Mis. 2. Ec. ut huc Vesp. a cap. de leg.
 com. praef. Rogation.

16. Fest. 2. Rogation. Festus in gressu
 S. Iohannis Nepom. M. de C. R. L.
 1. N. Extra: deest Ec. velle. ut de y.
 lect. & cum. Vigil. in 4. S. h. Gl. 2.
 Or. Vigil. 2. Rogation. ult. Kyang.
 Vigil. in Marg. ut praeterea in Mis.
 Oib. Mis. 2. post missam de Oib. SS.
 qua Gl. Or. 2. post missam de Vigil. in
 C. A. cum Gl. post missam de Rogation.
 in C. Viol. de eo cum 2. Or. Oib. SS.

5. Eccl. v. pro Pp. in *his 3bus ult.*
 Evang. S. Joannis. Processio *ut heri.*
 Vesp de sequ Com. *nulla.*
- 17 Fer 5. **Ascensio Dni** dx. i. clas.
 cum Oct. *celebre C. A. ut in pr. Gl.*
 Cr. Præf. & Commun. *pr. per tot.*
 Oct. Statio in Processione *ut in A-*
genda Eccl. In Vesp. com. sequ.
- 18 Fer 6. S. Venantii M. dx C. R. *ut*
ibi. Com. Oct. in L. & M. Gl. Cr. Præf.
ut heri Vesp. à Cap. de seq. com.
 præc. Oct. & S. Pudentianæ V.
- 19 Sab. S. Petri Cœlestini Pp. C. dx.
 C. A. *ut ibi.* 9. lect. S. Pudentianæ.
 com. Oct. & S. V. in L. & M. Gl. Cr.
 In Vesp. Com. Dom. & Oct.
- 20 **Dom. VI.** post Pascha & infra Oct.
 Ascen. De ea semd. C. A. *Offm. ut in*
Ascensio: & pr. Com. Oct. in L. et M.
 Gl. Cr. reliq. *ut in fest.* In Vesp. com.
 Dom. & seq. ac Oct. *Lovic. in Colleg.*
S. Victoriæ V, M. ad Populum.
- 21 Fer. 2. S. Ubaldi Ep. C. sdx. L. P.
ex 16. hujus C.A. hym. mut. x. ut ibi.
 com. Oct. in L. in M. Gl. 3. Or. *Con-*
cede &c. Cr &c. ut heri. Vesp. de seq.
 com. præc. ac Oct.

LXXX
MAJUS

- 22 Fer. 3. S. Erixi M. P.R. S. dx C. R.
L. P. ex 18. hujus ut ibi. Com. oct.
in L. in Mis. Gl. Cr. Præf. &c. ut heri
In Vesp com. seq. & Oct.
- 23 Fer. 4. S. Georgii M. semd. C. R.L.
P. ex 25. April. ut ibi com. Oct. in L.
& M. Gl. 3. Or. Concede Cr. Vesp.
de seq. ut in 1. Vesp. fest. Com. præc.
- 24 Fer. 5. Octava Ascension. dx C.A.
ut in fest. & pr. In Vesp. com. seq. &
S. Urbani Pp. M.
- 25 Fer. 6. S. Gregorii Pp. VII. C. dx C.
A.L. 1. n. Incipit fer. current. reliq. ut
ibi 9. L. S. Pp. M. com. fer. 6. curren.
per ant. & ex Dom. præc. & S. Pp.
M. In Mis. Gl. sine Cr. Præf. de Ascens.
sine Commun. In Vesp. com. ejusd.
fer. per. ant. ex 2d. Vesp. Dom. præc
& S. Eleutherii Pp. M.
- 26 Sab. Vigilia cum Jejunio Pasch. De
ea semd. C. A. Offin. ut in Dom. præc.
& pr. 9. lect & com. S. Pp. M. in
L. tant. ad imam. non dic. preces in
Martyrol præponit. Dies Pentecostes.
ad Bened. Fontis C. Viol. ad Mis. C.
R. in qua Gl. cum pulsu camp. Or.
unica sine Cr. Præf. Commun: & Hanc-

igitur &c. pr. & sic per tot. Oct. Vesp.
de sequ.

27 **Dom Pentecostes** dx 1. Claf. cum
Oct. C. R. *ut in pr.* Gl. Cr. &c. *ut heri*
ad 1mam non dic. Psal. *Quicumq;* ad
3tiam Hym. *Veni Creator &c.* ubi ad
1mam Stropham genua flectunt. & sic per
tot. oct. Vesp. fest. De S. Joanne Pp.
M. nihil hoc Anno.

28 Fer. 2. **De Octava** dx 1. Claf. celebre
C. R. *ut heri & in pr.* Vesp. fest.

29 Fer. 3. De Octava Dx. 1. Claf. C.R.
ut heri & in pr. Vesp. fest.

30 Fer. 4. **Quatuor Tempor** De Oct.
semd. C.R. *ut heri & in pr.* Com. S.
Felicis Pp. M. in L. & M. Gl. 5. Or.
non dic. dic. Cr. *Jejunium Paschale in*
Quat. Temp. observat. Vesp. de Oct.
com. S. Petronillæ V.

31 Fer. 5. De Oct. semd. C.R. *ut in fest.*
& pr. com. S. Petronillæ in L. & M.
&c. *ut heri.* Vesp. de Oct.

JUNIUS habet Dies **XXX.**

1 Fer. 6. **Quatuor Tempor.** De Oct.
E2 semd.

JUNIUS

- semid. CR. *ut heri* & in pr. In Mis. 2.
 Or. Eccl v. pro. Pp. In Vesp. com. Ss.
 Marcellini &c. Mm.
- 2 Sab. **Quatuor Tempor.** De Oct. semid
 C. R. *ut in fest.* & pr. Com. Ss. Mm.
 in L. & M. 5. or. *non dic* &c. *ut heri.*
 Post qnam finitâ Mis. terminat. tempus
Paschale. In Martyrol. præponit. *Fes-*
stum Ssmæ & individue Trinit. **Ordines**
Sacri Vesp. de sequ. Com. Dom. ant
loquere &c. Post Completor. dic. Ant.
Salve Regina &c. *cum suo* &. & Col-
lecta dieb. Dom. *stando aliis flectendo.*
- 3 **Dom. 1.** post Pent. **Festum Ssmæ**
Trinitatis Dx 2. Clas. C. A. *ut in pr.*
 9. lect. & com. Dom. in L. & M. Gl.
 Cr. ad imam 3. Psal. cum Symb. *Qui-*
cunq; &c. Præf. de Ss. Trinit. quæ
 dicit. in omnib9 Dom. per Annum
(nisi aliter notet.) ult. Evang Dom. In
 Vesp. com seq. & Dom.
- 4 Fer. 2. S. Philippi Nerii C. dx CA.
fuit 26. Maji hym. mut. &. L. t. N.
fer. curren reliq; *ut ibi* in Mis. Gl.
 Vesp. à Cap. de seq. com. præc.
- 5 Fer. 3. S. Erasmi Ep. M. dx CR. *fuit*
 3. *hujus* ut in P. R. P. Gl. Vesp à Cap.
 de sequ com. præc.

1. Petrus S. Norberti Ep. C. de C. A.
de Gl. Vesp. de leg. com. nulla
Hic Completor & hanc terminat. loc
in illa & sic per tot. ill. p. in illa
vult

2. Petrus S. Norberti Ep. C. de C. A.
de x. clai. vici Oct. vider
Omni. p. Gl. C. Prae. de Nativit.
Ista hinc Commun. per tot. vel. ad
viam in x. b. Qui ante. et. & C. Per
viam Solemnissima Vesp. Iste.

3. Petrus S. Norberti Ep. C. de C. A.
de Gl. & Or. C. de 3. Recl. v. pro
Ep. C. in Vesp. com. S. Primi de
Min.

4. Sub. in Oct. fandi. C. A. ut in fest. &
p. cum. S. Min. C. de cor. fest. 3. in
C. de M. Gl. & Or. C. de 3. Recl. v. pro
Ep. C. in Vesp. & Cap. de legu.
Com Oct.

5. Post Pont. & nulla Oct. de
viam. C. A. Osmar & fest. & p. in
C. de L. & M. Gl. C. Prae. de Nativit.
Ista hinc Commun. per tot. vel. ad
viam in x. b. Qui ante. et. & C. Per
viam Solemnissima Vesp. Iste.
Omni. p. Gl. C. Prae. de Nativit.

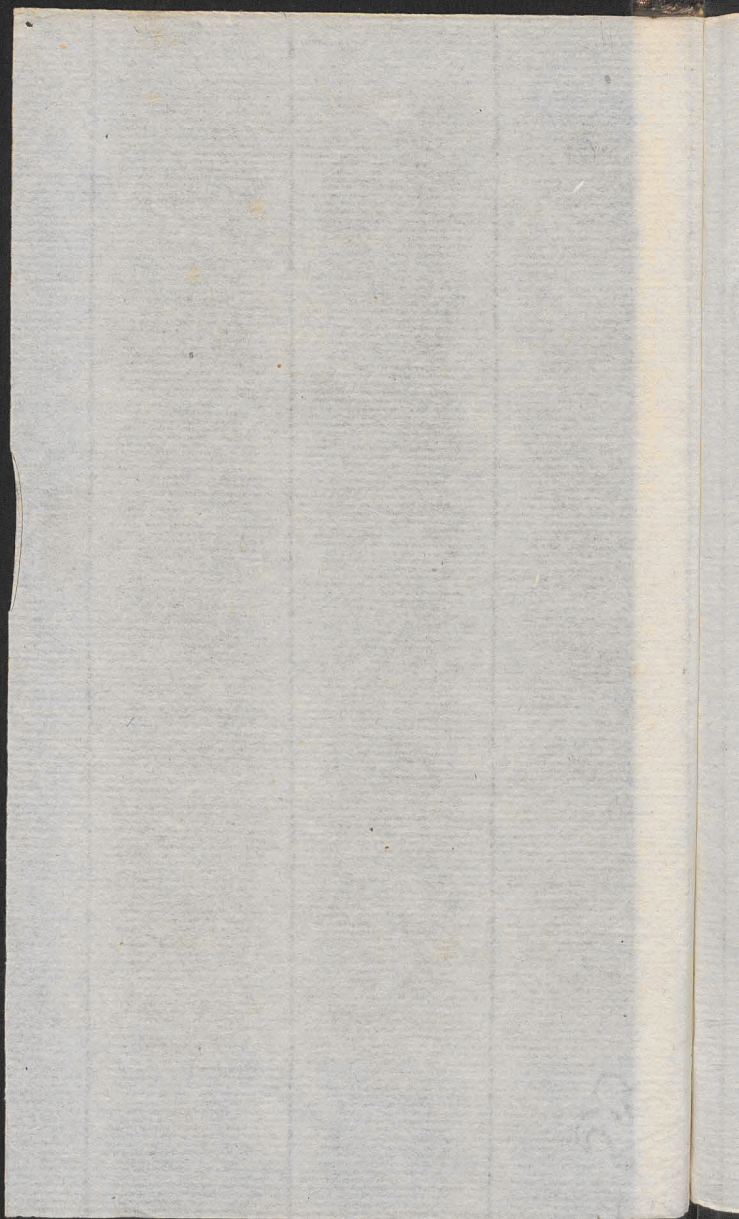

- 6 Fer. 4. S. Norberti Ep. C. dx C.A. ut ibi Gl. Vesp. de seq. com. nulla Hym. Completor & horar terminant. Iesu Tibi & sic per tot. Oct. si sint ejusd. metri.
- 7 Fer. 5. **Solemnitas Ss. Corporis Christi** dx 1. clas. cum Oct. celebre Omn. pr. Gl. Cr. Præf. de Nativit. Dni sine Commun. per tot. oct. ad Iam in R. br. *Qui natus es.* &c Processio Solemnissima Vesp fest.
- 8 Fer. 6. De Oct. semd. CA. ut in fest & pr. Gl. 2. Or. Concede. 3. Eccl. v pro Pp. Cr. In Vesp. com. Ss Primi &c. Mm.
- 9 Sab. De Oct. semd. CA. ut in fest & pr. com. Ss. Mm. (sine eor. lect.) in L. & M. Gl. 3. Or. Concede &c. Cr. &c. ut in fest. Vesp. à Cap. de sequ. Com Oct.
- 10 **Dom. 2.** post Pent. & infra Oct. De ea semd. CA. Offm. ut in fest & pr. cō. Oct. in L. & M. Gl. Cr. Præf. ut in fest. *Hodie in Mis: non canit. prosa neq; cum Ss. datr. Benedict.* Vesp. de seq. com. Dom. & Oct.

JUNIUS

**Dies Obítás, Divi Bogumili Archi-
Eppi Gnesnen, Taumaturgi in Villa
Dobrowo.**

- 11 Fer. 2. S. Barnabæ Apost. dx Maj.
C. R. *ut in pr.* Com. Oct. Gl. Cr Præf
de Apost. In Vesp. Com. seq. & Oct.
ac Ss. Basilidis &c Mm. *Festum Palat.*
- 12 Fer. 5. S. Joannis à S. Facundo C.
dx. C.A. *ut ibi* 9. lect. Ss. Mm. com.
Oct. & Ss. Mm. in L. & M. Gl Cr.
Præf. de Nativit Vesp. à Cap. de
seq. Com. præc. & Oct.
- 13 Fer. 4. S. Antonii de Padva C. dx.
C.A. *ut ibi.* Com. Oct. in L. & M. Gl.
Cr. &c. *ut heri* Vesp. de sequ. *ut in*
t. Vesp. fest. com. præc.
- 14 Fer. 5. Octava Ss. Corporis Xti dx
Maj. C. A. *ut in fest* & *pr.* Gl. Cr.
Præf. *ut in fest.* In Vesp. Com. seq.
& Ss. Viti &c. Mm.
- 15 Fer. 6. Festum Ss. Cordis Jesu dx
Maj. C. A. *Omn. pr.* 9. lect. & com.
Ss. Mm. in L. & M. Gl. Cr. Præf.
de Passion ad imam in R. br. *Qui*
passus es. &c In Vesp com. sequ.
- 16 Sab. S. Bennonis Ep. C. dx C.A. *ut*
in P. R. P. in Mis. Gl. In Vesp. Com.
Dom. *Ant Cognoverunt.*

JUNIUS

- C. R. fuit in L. P. 15. *hujus ex 12. ejusd. ut ibi 9. lect. ex 2b. una & com.*
 S. Paulini Ep. C. in L. & M. Gl. In Vesp. Com. seq.
- 23 Sab. *Vigilia* Ss. Soteris & Caji Mm. semd. C. R. fuit 22. April. *ut ibi extra tempus Pasch. 2do loc. 9. lect. & Com. Vigil. in L. Suff. in Mis. Gl. 3. Or. A cunctis ult. Evang. Vigil. Mis. 2. Vesp. de seq. com. Dom. Ant. Prævaluit David &c.*
- In *Archi-Diaconatu autem Camenen: Vigilia cum Jejunio.*
- 24 **Dom 4.** post Pent. *Nativitas S. Joannis Baptistæ dx 1. clas. cum Oct. C. A. ut in pr. 9. lect. & com. Dom. Gl. Cr. ult. Evang. Dom. In Vesp. Com. Dom.*
- 25 Fer. 2. De Oct. semd. C. A. *ut in fest & pr. in Mis. Gl. 2. Or. Concede. 3. Eccl. v. pro Pp. Vesp. de seq. com Oct.*
- 26 Fer. 3. Ss. Joannis & Pauli Mm. dx C. R. *ut in pr. com. Oct. in L. & M. Gl. In Vesp. com. Oct.*
- 27 Fer. 4. De Oct. semd. CA. *ut in fest & pr. Gl. reliq. ut in die 25. hujus Vesp. à Cap. de seq. Com. Oct.*
28. Fer

Index

18. Pet. de ... S. Ioh. ...
... Cer. ... Vigil. ...

19. ... C. ... R. ...
... per ...
... in ...
... Vigil. ...

20. ... P. ... R. ...
... Vigil. ...
... Ant. ...

...
...
...
...

Habet Dies **XXX.**

28 Fer. 5. *Vigilia cum Jejunio S. Leonis Pp. C. semd. C.A. ut ibi 9. lect. Vigil. com. Oct. & Vigil. in L. & Mis. Gl. 3. Or. Vigil. ult. Evang. Vigil. Mis. 2. Vesp. de sequ. com. nulla.*

29 Fer. 6. **Ss. Petri & Pauli Apost.** dx 1. clas. cum Oct. *Celebre C.R. omn. pr. com. OO. SS.* Apost. per Ant. de cō. Apost. ex Laud. & Or. ex festo *Division.* Apost. 15. Julij in P. R. P. in L. & M. Gl. Cr. Præf. de Apost. per tot. Oct. *nisi aliter notet.* Vesp. fest. com. nulla.

30 Sab. Com. S. Pauli Apost. dx C.R. *ut in pr. com. S. Petri & Oct. S. Joan. Gl. Cr. Præf. ut heri.* Vesp. à cap. de seq. *ut in 1. Vesp. fest. com. Ss. Apost. per Ant. Petrus Apost. &c. Or. ex fest. Ss. Apost. ac Dom. Ant. Montes Gelbòs &c.*

JULIUS habet Dies **XXXI.**

I **Dom. V.** post Pent. Octava S. Joannis Bapt. dx C. A. *ut in fest. & pr. 9. lect. & com. Dom. ac Oct. Apost. Ant.*

F

Glo-

JULIUS

- Gloriosi Principes &c. Gl. Cr. Præf. de Apost. ult. Evang. Dom. Vesp. de seq. com. præc. & Dom. ac Oct. Apost. & Ss. Processi &c. Mm. Hym. Compl. & cras horar. terminat. Jesu Tibi &c.*
- 2 Fer. 2. *Visitatio B. M. V. dx maj. C. A. ut in pr. 9. lect. Ss. Mm. com. Oct. & Ss. Mm. Gl. Cr. Præf. de Beata & Te in Visitazione In Vesp. com. Oct. Apost.*
- 3 Fer. 5. De Oct. semd. C. R. ut in cō. Apost. & in pr. 5. die infra Oct. Mis. ut ibi notat. Vesp. de seq. *Hym. mut. & com. Oct. ut in Comm. Apost. in 2dis Vesp.*
- 4 Fer. 4. S. Josephi Calasantii C. dx C. A. ut ibi. com. Oct. Gl. Cr. Præf. de Apost. in Vesp. com. Oct.
- 5 Fer. 5. De Oct. semd. C. A. ut in com. Apost. & propr. 7. die in M. Gl. 2. Or. Concede 3. Eccl. v. pro Pp. Cr. Vesp. de seq. ut in 1. Vesp. de Comm. Apost. Or. pr.
- 6 Fer. 6. Octava Ss. Apost. dx C. R. ut in Comm. Apost. & pr. Mis. pr. Gl. Cr. Præf. de Apost. In Vesp. com. seq.
- 7 Sabb. S. Antonini Ep. C. semd. C. A. fuit in L. P. 17. Maji ex 10. ejusd. Hym. mut.

Habet Dies **XXXI.**

- mut. *ψ*. L. I. N. de script. reliq. *ut ibi.*
Suff. in M. Gl. 2 Or. A cunctis 3 *ad li-*
bit. Vesp. de seq. *Hym. mut. ψ. com.*
Dom. *tant.* Ant. *Obsecro Domine &c.*
- 8 **Dom. IV.** pt. Pent. **S. Joan. de Dukl^o**
C.P.R.P. dx 1. clas. cū Oct. L. I. N. *Be-*
atus Vir &c. reliq. *ut in pr.* 9. lect. &
cō. Dō. Gl. Cr. Præf. de Ss. Trin. ult. Ev.
Dō. In Vesp. com. seq. & Dom.
- 9 Fer. 2. Ss. Patronor. Reg. S. dx C.
A. *ut in pr.* com. Oct. Gl. Cr. In Vesp.
com. seq.
- 10 Fer 3. Ss. Septem Fratr. Mm. semd.
C.R. *ut ibi.* com. Oct. Gl. 3. Or. *Con-*
cede. Cr. Vesp. à cap. de sequ. com.
præc. ac S. Pii Pp. M.
- 11 Fer. 4. De Oct. semd. C.A. L. I. N.
de scrip. reliq. ex Octavar. 4. die. 9.
lect. & com. S. Pp. M. in L. & Mis.
Gl. 3. Or. Concede &c. Cr. Vesp. de
seq. cō. præc. & Ss. Naboris &c. Mm.
- 12 Fer. 5. S. Jonnis Gualber. Abb. C.
dx C.A. *ut ibi.* com. Oct. Gl. Cr. Vesp.
à cap. de seq. com. præc. & Oct.
- 13 Fer. 6. S. *Margarithæ V.M.* dx CR.
L. I. N. de script. reliq. *in P.R.P.* com.
Oct. Gl. Cr. Vesp. à cap. de seq. com.
præc. & Oct.

JULIUS

- 14 Sab. S. Bonaventuræ Ep. C. E. D. dx
 C. A. *ut in pr.* com. Oct. Gl. Cr. Vesp.
 à cap. de seq. *ut in 1. Vesp. fest.* com.
 præc. & Dom. Ant. *Unxerunt* &c. ac S.
 David. Abb. C. P. R. S.
- 15 **Dom. VII.** Octava S. Joannis C. dx
 C. A. L. I. N. *Dom. curren.* reliq. ex O-
 ctavar. 9. lect. & com. Dom. ac S. Da-
 vid. In Mis. Gl. 2. Or. Dom. 5. simp. 4.
 pro Gratiar. Action. pro insigni victo-
 ria de Crucigeris reportata. quæ Or.
 habet. post Mis. Votiv. de Ss. Trinit.
Deus misericordix &c. Cr. ult. Evang.
 Dom. Processio ob insignem Victor. in
 C. A. in qua canit. *Te Deum Laudamus*
 Vesp. de seq. com. præc. & Dom. *Hym.*
Compl. & *cras horar. terminat.* Jesu Ti-
 bi &c.
- 16 Fer. 2. Festum B. M. V. de Monte
 Carmelo dx maj. C. A. *ut in pr.* Gl. Cr.
 Præf. de Beata *Et Te in Commemoratio-*
ne &c. In Vesp. com. seq.
- 17 Fer. 3. S. Alexii C. semd. C. A. *ut i-*
bi. Suff. in Mis. Gl. 2 Or. *A cunctis* 3. ad
 libit. Vesp. de seq. com. præc. & Ss.
 Symphorosæ &c. Mm.
- 18 Fer. 4. B. Simonis de Lipnica C. dx
 C.

Habet Dies **XXXI.**

- C.A. *ut ibi* 9. lect. *ex 2b. una* & com.
Ss. Mm. in L. & M. Gl. Vesp. à cap.
de seq. *Hym. mut. ψ. com. præc.*
- 19 Fer. 5. S. Vincentii à Paulo C. dx
C.A. L.I.N. de script. reliq. *ut ibi* Gl.
Vesp. à cap. de seq. *Hym. mut. ψ. com.*
præc.
- 20 Fer. 6. B. Ceslai C. dx C. A. *ut ibi*
inter P.R.P. Gl. Vesp. à cap. de sequ.
com. præc. & Sæ Praxedis V.
- 21 Sab. Ss. Andreae & Benedicti Mm.
dx C. R. L.P. *ex 16. hujus* L. I. N. de
script. *2di pr. duæ* in P.R.P. 3. sumit.
de com. Mm. 2dô locô 3. de eod. com.
9. lect. & com. S.V. Gl. Vesp. à cap.
de seq. com. præc. & Dom. Ant. *Exau-*
disti &c.
- 22 **Dom. VIII.** post Pent. Sæ Mariæ Ma-
gdalenæ dx C. A. *ut in pr.* 9. lect. & cõ.
Dom. Gl. Cr. ult. Evang. Domi. Vesp.
à cap. de sequ. com. præc. & Dom. ac
S. Liborii Ep. C.
- 23 Fer. 2. S. Apollinaris Ep. M. dx C.
R. *ut ibi.* com. S. Liborii in L. & M. Gl.
Vesp. à cap. de seq. com. præc.
- 24 Fer. 3. *Vigil.* S. Christinae V.M. dx
C.R. *ut ibi.* 9. lect. & com. *Vigil.* in L.

JULIUS

- & M. Gl. ult. Evang. Vigil. Mis. 2.
Vesp. de seq. com. præc. *tant.*
- 25 Fer. 4. *S. Jacobi Apost.* dx 2. clas.
C.R. *ut in pr.* com. S. Christophori M. in
L. & M. *privat. tant.* Gl. Cr. Præf. de
Apost. In Vesp. com. seq. *Fest. Palatii.*
- 26 Fer. 5. *Sæ Annæ Matr. B. M. V.* dx
maj. C.A. *ut ibi.* Gl. *sinè Cr. nisi in pr.*
Eccl. In Vesp. com. sequ. & S. Panta-
leon. M.
- 27 Fer. 6. S. Anacleti Pp. M. *sem d. C.*
R. L. P. *ex 13. hujus ut ibi* 9. lect. &
com. S. M. *Suffr.* in Mis. Gl. 3. Or. *A*
cunctis &c. Vesp. de seq. com. præc.
- 28 Sab. S. Botvidi M. P. R. S. dx C.R.
ut ibi Gl. Vesp. de seq. com. Dom. *tant.*
Ant. *Sapientia* &c. *t. Aug.*
- 29 **Dom. IX.** post Pent. *t. Aug.* **S. Cu-**
negundis V.P.R.P. dx 1 clas. cū Oct.
C.A. L. I. N. *De Virginib.* reliq. *in pr.*
9. lect. & com. Dom. Gl. Cr. ult. Ev.
Dom. In Vesp. com. Dom. & seq. *tant.*
De Ss. Felice &c. *Mm. nihil hoc Annō.*
- 30 Fer. 2. S. Henrici Imp. C. *sem d. CA.*
L.P. *ex 15. hujus L. I. N. ex heri Dom.*
t. Aug. Incipiunt &c. reliq. *ut ibi* 9.
lect. Ss. Abdon. &c. *Mm. com. Oct.*
&

Habet Dies **XXXI.**

& Ss. Mm. in L. & M. Gl. Cr. Vesp. de
seq. com. præc. & Oct.

- 31 Fer. 5. S. Ignatii C. dx C. A. *ut ibi.*
com. Oct. Gl. Cr. Vesp. de seq. com.
S. Pauli & præc. ac Oct. & Ss. Macha-
bæorum Mm.

AUGUSTUS *habet Dies* **XXXI.**

- 1 Fer. 4. S. Petri ad Vincula dx maj.
C.A. *ut in pr. 9. lect. Ss. Mm. com. S.*
Pauli & Oct. ac Ss. Mm. Gl. Cr. Præf.
de Apost. In Vesp. com. S. Pauli &
seq. ac Oct. & S. Stephani Pp. M. Sq;
Catharinæ Vastanen. V. P. R. S. per
Ant. *Simile est &c. & ψ. Elegit eam*
&c. *Hodiè Mis. audiat. à Populo ex con-*
silio. Festum Palatii.

- 2 Fer. 5. S. Helenæ Vid. M. P. R. S dx C.
R. L. P. *ex 5a Julij ut ibi 9 lect. ex 2b.*
1. S. Pp. M. com. Oct. & S. Pp. M.
ac S. Catharinæ V. per Ant. *Veni spon-*
sa &c. & ψ. Elegit eam &c. In Vesp.
com. seq. & Oct. Hodiè Festum B.M.V.
de Portiuncula.

- 3 Fer. 6. Inventio S. Stephani Prot.
Mart.

AUGUSTUS

- Mart. semd. C.R. *ut in pr.* com. Oët.
 Gl. 5. Or. *Concede &c.* Cr. Vesp. de
 seq. *Hym. mut. &c.* com. præc. & Oët.
- 4 Sab. S. Dominici C. dx C.A. *ut ibi.*
 com. Oët. Gl. Cr. Vesp. à cap. de seq.
ut in 1. Vesp. fest. com. præc. & Dom.
 Ant. *Ego in altissimis &c.*
- 5 **Dom. X.** post Pent. 2. Aug. Oëtava
 S. Cunegundis V. dx C.A. L. I. N. Dō.
curr. reliq. ex Oëtavar. 9. lect. & com.
 Dom. Gl. Cr. ult. Evang. Dom. Vesp.
 de seq. com. præc. & Dom. ac Ss. Xy-
 sti &c. Mm. *Hym. compl. & cras horar.*
terminat. Jesu Tibi, qui te revelas &c.
- 6 Fer. 2. Transfiguratio D.N.J.C. dx
 maj. C.A. *ut in prop.* 9. lect. & com.
 Ss. Mm. Gl. Cr. Præf. de Nativit. *sinè*
 Commun. In Vesp. com. seq. & S. Do-
 nati M.
- 7 Fer. 3. S. Cajetani C. dx C.A. *ut ibi*
 9. lect. & com. S. Ep. M. in L. & M.
 Gl. In Vesp. com seq.
- 8 Fer. 4. Ss. Cyriaci &c. Mm. semd.
 C. R. *ut ibi Suff.* in M. Gl. 2. Or. *A*
cunctis. 3. ad libit. Vesp. à cap. de seq.
 com. præc. & S. Romani M. *Suff.*
- 9 Fer. 5. *Vigilia* Ss. Nazarii &c. Mm.
 semd.

- 1. [Faint text]
- 2. [Faint text]
- 3. [Faint text]
- 4. [Faint text]
- 5. [Faint text]
- 6. [Faint text]
- 7. [Faint text]
- 8. [Faint text]
- 9. [Faint text]
- 10. [Faint text]
- 11. [Faint text]
- 12. [Faint text]
- 13. [Faint text]
- 14. [Faint text]
- 15. [Faint text]
- 16. [Faint text]
- 17. [Faint text]
- 18. [Faint text]
- 19. [Faint text]
- 20. [Faint text]
- 21. [Faint text]
- 22. [Faint text]
- 23. [Faint text]
- 24. [Faint text]
- 25. [Faint text]
- 26. [Faint text]
- 27. [Faint text]
- 28. [Faint text]
- 29. [Faint text]
- 30. [Faint text]
- 31. [Faint text]
- 32. [Faint text]
- 33. [Faint text]
- 34. [Faint text]
- 35. [Faint text]
- 36. [Faint text]
- 37. [Faint text]
- 38. [Faint text]
- 39. [Faint text]
- 40. [Faint text]
- 41. [Faint text]
- 42. [Faint text]
- 43. [Faint text]
- 44. [Faint text]
- 45. [Faint text]
- 46. [Faint text]
- 47. [Faint text]
- 48. [Faint text]
- 49. [Faint text]
- 50. [Faint text]
- 51. [Faint text]
- 52. [Faint text]
- 53. [Faint text]
- 54. [Faint text]
- 55. [Faint text]
- 56. [Faint text]
- 57. [Faint text]
- 58. [Faint text]
- 59. [Faint text]
- 60. [Faint text]
- 61. [Faint text]
- 62. [Faint text]
- 63. [Faint text]
- 64. [Faint text]
- 65. [Faint text]
- 66. [Faint text]
- 67. [Faint text]
- 68. [Faint text]
- 69. [Faint text]
- 70. [Faint text]
- 71. [Faint text]
- 72. [Faint text]
- 73. [Faint text]
- 74. [Faint text]
- 75. [Faint text]
- 76. [Faint text]
- 77. [Faint text]
- 78. [Faint text]
- 79. [Faint text]
- 80. [Faint text]
- 81. [Faint text]
- 82. [Faint text]
- 83. [Faint text]
- 84. [Faint text]
- 85. [Faint text]
- 86. [Faint text]
- 87. [Faint text]
- 88. [Faint text]
- 89. [Faint text]
- 90. [Faint text]
- 91. [Faint text]
- 92. [Faint text]
- 93. [Faint text]
- 94. [Faint text]
- 95. [Faint text]
- 96. [Faint text]
- 97. [Faint text]
- 98. [Faint text]
- 99. [Faint text]
- 100. [Faint text]

Habet Dies XXXI.

9. semd. C. R. L. P. ex 28. Julii ut ibi 9.
lect. & com. Vigil. ac S. M. Suff. in
10. M. Gl. ult. Evang. Vigil. Miss. 2. Vesp.
de seq. com. nulla.
11. NB. In Archi-Diaconatu autem Came-
nen. Vigilia cum Jejun. & cras Celebre.
12. Fer. 6. S. Laurentii M. dx 2. clas. cū
13. Oct. C. R. ut in pr. Gl. sine Cr. nisi in pr.
Eccl. In Vesp. com. sequ. & Ss. Tibur-
14. tii &c. Mm. Festum Palatii.
15. Sab. S. Marthæ V. semd. C. A. L. P.
ex 29. Julii 9. lect. Ss. Mm. com. Oct.
& Ss. Mm. Gl. Vesp. de seq. com. Dom.
Ant. Omnis Sapientia &c. ac Oct.
16. **Dom. XI.** post Pentec. 3. Aug. Sæ
17. Claræ V. dx C. A. 9. lect. & com. Dō.
18. ac Oct. Gl. Cr. ult. Evang. Dom. Vesp.
à cap. de seq. Hym. mut. 4. com. præc.
19. & Dō. ac Oct. Ssq; Hippolyti &c. Mm.
20. Fer. 2. S. Camilli de Lellis C. dx C.
21. A. L. P. ex 18. Julii. ut ibi. 9. lect. Ss.
22. Mm. com. Oct. & Ss. Mm. Gl. Vesp. à
23. cap. de seq. Hym. mut. 4. com. præc.
24. ac Oct. & S. Eusebii C.
25. Fer. 3. Vigil. cum Jejun. S. Hierony-
mi Æmiliani C. dx C. A. L. P. ex 20.
26. Julii ut ibi. 9. lect. Vigil. com. Oct. &
27. Vigil.

AUGUSTUS

- Vigil. ac S. Eusebii C. Gl. ult. Evang.
 Vigil. Mis. 2. Vesp. de seq. com. *nulla.*
Hym. Complet. & cras horar. ac per Oct.
terminat. Jesu Tibi &c.
- 15 Fer. 4. **Assumptio B.M.V.** dx i clas.
 cum Oct. *Celebre C.A. ut in pr.* Gl. Cr.
 Præf. de Beata *Et Te in Assumptione.*
 Bened. Herbar. ut in Agenda Eccl. In
 Vesp. com. seq. *tant.*
- 16 Fer. 5. S. Rochi C. dx C.A. ut in P.
 R.P. com. Octavar. Assumpt. & Laur.
 Gl. Cr. Præf. *ut heri* Vesp. à cap. de seq.
ut in t. Vesp. fest. com. præc. & Oct.
 Assumpt.
- 17 Fer. 6. Octava S. Laurentii M. dx
 C.R. *ut ibi.* com. Oct. Gl. Cr. Præf. *ut*
heri. Vesp. de seq. com. præc. (*non fit*
com. Oct.) ac S. Agipiti M.
- 18 Sab. Dedicatio B. M. V. ad Nives dx
 maj. C.A. *fuit 5. hujus ut in pr.* 9 lect.
 & com. S. M. Gl. Cr. Præf. de Beata
Et Te in festivit. Vesp. de seq. *hym. mut.*
ŷ. com. Dom. *tant.* Ant. *Sapientia &c.*
- 19 **Dom. XII.** post Pent. 4. Aug. **S. Hy-**
acin, C.P.R.P. dx i. clas. cū Oct. C.A.
 L. i. N. *Iustus &c.* reliq. *ut ibi.* 9 lect.
 & com. Dom. *tant.* in L. & M. Gl. Cr.
 Præf.

Habet Dies **XXXI.**

- Præf. de Beata. ult. Evang. Dom. In
Vesp. com. seq. & Dom. tant.
- 20 Fer. 2. S. Bernardi Abb. C. dx CA.
L. I. N. ex heri com. Octavar. Assump.
& S. Hyacin. Gl. Cr. Præf. ut heri. Vesp.
à cap. de seq. com. præc. & Octavar.
- 21 Fer. 3. S. Joannæ Franciscæ Frem.
de Chantal. Vid. dx C. A. ut ibi. com.
Octavar. Gl. Cr. Præf. ut heri. Vesp. de
seq. ut in 1. Vesp. fest. com. præc. &
Oët. S. Hyacin. ac Ss. Timoth. & c. Mm.
- 22 Fer. 4. Oëtava Assump. B. M. V. dx
C. A. ut in fest. & pr. 9. lect. Ss. Mm.
com. Oët. & Ss. Mm. Gl. Cr. Præf. ut
in fest. In Vesp. com. seq. & Oët.
- 23 Fer. 5. Vigil. S. Philippi Bennitii C.
dx C. A. ut ibi. 9. lect. Vigil. com. Oët.
& Vigil. Gl. Cr. ult. Evang. Vigil. Mis.
2. Vesp. de seq. com. præc. tant.
- 24 Fer. 6. S. Bartholomæi Apost. dx 2.
claf. C. R. ut in pr. Gl. Cr. Præf. de
Apost. In Vesp. com. seq. tant.
- 25 Sab. S. Ludovici C. semd. C. A. ut
ibi. com. Oët. Gl. 5. Or. Concede & c.
Cr. Vesp. de seq. ut in 1. Vesp. fest. hym.
mut. & c. com. præc. & Dom. Ant. Ob-
serva & c. ac S. Zephyrini Pp. M.

AUGUSTUS

- 26 **Dom. XIII.** post Pent. 5. Aug. Octava S. Hyacinthi C. dx C. A. L. I. N. *Dom. curren.* reliq. ex Octavar. 9. lect. & com. Dom. ac S. Pp. M. Gl. Cr. ult. *Evang.* Dom. Vesp. à cap. de seq. *hym. mut. v̄. com. præc & Dom.*
- 27 Fer. 2. Translatio S. Casimiri C. dx C. A. ut in P. R. P. 4. *Martii & in pr. ubi 6ta lect.* addit. *In cuius honorem &c.* Gl. *finè* Cr. Vesp. à cap. de seq. Ant. *O Doctor.* cō. præc. & S. Hermetis M.
- 28 Fer. 3. S. Augustini Ep. C. E. D. dx C. A. ut in pr. com. S. M. Gl. Cr. Vesp. à cap. de sequ. com. præc. & Sæ Sabinæ M.
- 29 Fer. 4. Decollatio S. Joannis Bapt. dx C. R. ut in pr. 9. lect. & com. Sæ Sabinæ Gl. *finè* Cr. *nisi in propr. Eccl.* Vesp. à cap. de seq. com. præc. & Ss. Felicis &c. Mm. *Festum Palatii.*
- 30 Fer. 5. S. Rosæ Limanæ V. dx CA. ut *ibi.* 9. lect. & com. Ss. Mm. in L. & M. Gl. Vesp. à cap. de seq. *Hym. mut. v̄. com. præc.*
- 31 Fer. 6. S. Raymundi Nonnati C. dx C. A. ut *ibi* Gl. Vesp. de sequ. com. præc. & S. Ægidii Abb. C. ac Ss. 12. Fratr. Mm.

SEPTEMBER *habet Dies* **XXX**

- 1 Sab. Divisio Apost. dx maj. C.A. *fuit 15. Julii ut in pr. 9. lect. & com. S. Abb. ac Ss. 12. Frm Mm. in L. & M. Gl. Cr. Præf. de Apost. Vesp. de seq. com. Dom. tant. Ant. Cum audisset Job &c. 1. 7bris.*
- 2 **Dom. XIV.** post Pent. 1. 7bris. **S. Joachim C. P. B. M. V. Prot. R. P.** dx 1 clas. cum Oct. C.A. *Offm. pr. 9. lect. & com. Dom. in L. & M. Gl. Cr. Præf. de Ss. Trinitt. ult. Evan. Dom. In Vesp. com. Dom. & sequ.*
- 3 Fer. 2. S. Stephani R.C. semd. C.A. *fuit heri ratione vicinitatis hym. mut. & L. 1. N. ex heri. Incipit. reliq. ut ibi. cō. Oct. Gl. 3. Or. Concede &c. Cr. Vesp. de seq. com. præc. & Oct.*
- 4 Fer. 3. S. Olavi R.M. P.R.S. dx C. R. *ut ibi. com. Oct. in L. & M. Gl. Cr. In Vesp. com. seq. & Oct.*
- 5 Fer. 4. S. Laurentii Justiniani Ep. C. semd. C.A. *Hym. mut. & ut ibi. com. Oct. in L. & M. Gl. 3. Or. Concede &c. Cr. Vesp. à cap. de Oct. com. præc.*
- 6 Fer. 5. De Oct. semd. C.A. *ut in fest. & pr.*

SEPTEMBER

- 6^o *pr.* ac in *Off. 5tio.* Gl. 2. Or. *Concede.* 3. Eccl. v. pro Pp. Vesp. de Oct.
- 7 Fer. 6 De Oct. *semid. C.A. ut in Offo 4to* & *in fest. ac ut heri.* Vesp. de sequ. com. *nulla.* *Jejun. Consuet.* Hym. complet. & cras horar. terminat. *Jesu Tibi* &c. & sic per Oct.
- 8 Sab. **Nativitas B. M. V.** dx 2. clas. cum Oct. *Celebre C.A. ut in pr. 9. lect.* & com. S. Adriani M. in L. & M. *privat. tant.* Gl. Cr. Præf. de Beata *Et Te in Nativit.* per tot. Oct. In Vesp. com. *seq. ut in 1. Vesp. fest.* & Dom. Ant. *In Omnibus* &c. ac S. Gorgonii M.
- 9 **Dom. XV.** post Pent. 2. 7bris Octava S. Joachim C. dx C. A. L. I. N. de scrip. reliq. *ut in Offo 5to.* 9. lect. & com. Dom. & Oct. Nativ. ac S. M. Gl. Cr. Præf. de Beata. ult. *Evang. Dom.* Vesp. à cap. de seq. com. *præc. & Dō.* ac Oct. Nativ.
- 10 Fer. 2. S. Nicolai de Tolentino C. dx. C. A. *ut ibi.* com. Oct. Gl. Cr. Præf. de Beata. Vesp. de sequ. com. *præc. & Ss. Prothi &c. Mm. tant.*
- 11 Fer. 5. Festum Nominis B. M. V. dx maj. C. A. *fuit 9. hujus. ut in pr. 9 lect.* Ss.

Habet Dies **XXX.**

- Ss. Mm. & com. Eor. tant. Gl. Cr.
Præf. de Beata *Et Te in Festivitat.* Vesp.
fest. com. *nulla.*
- 12 Fer. 4. De Oct. semd. C.A. *ut 5ta die*
& *in fest.* in M. Gl. 2. Or. de Spiritu S.
3. Eccl. v. pro Pp. Cr. Vesp. de Oct.
- 15 Fer. 5. De Oct. semd. C.A. *ut 6ta die*
& *in fest.* ac *ut heri.* Vesp. de seq. com.
Oct.
- 14 Fer. 6. *Exaltatio Sæ Crucis* dx maj.
C.R. *ut in pr.* com. Oct. Gl. Cr, Præf.
de Cruce. In Vesp. com. sequ. *ut in t.*
Vesp. fest. & S. Nicomedis M. *Festum*
Palatii.
- 15 Sab. Octava Nativit. B.M.V. dx C.
A. *ut in fest.* & *pr.* 9. lect. & com. S.M.
in L. & M. Gl. Cr. Præf. *ut in fest.* In
Vesp. com. Dom. Ant. *Ne reminiscaris*
& c. ac Ss. Euphemie & c. Mm.
- 16 **Dom. XVI.** post Pent. 3. 7bris. De
Ea semd. C. Vir. *ut in Psalt.* & *pr.* L.
1. & 2di N. ex Dom. 3. *hujus.* 3. Noct.
ex Dom. 18. 9. lect. & com. Ss. Mm.
in L. *Suffr.* in M. Gl. 3. Or. *A cunctis*
& c. Cr. ad 1mam 4. Psal. cum Sym-
bolo *Quicumq;* Præf. de Trinit. Vesp.
de seq. com. Dom.

SEPTEMBER

- 17 Fer. 2. Impressio Stigmatum S. Francis C. dx C. A. *ut in pr.* Gl. Vesp. à cap. de seq. com. præc.
- 18 Fer. 3. S. Iosephi à Cupertino C. dx C. A. *ut in pr.* Gl. Vesp. à cap. de seq. com. præc.
- 19 Fer. 4. **Quatuor. Tempor.** Ss. Iuanuarii &c. Mm. dx C.R. L.I.N. *Fratres debitores* &c. de com. Mm. reliq. *ut ibi* 9. lect. & com. fer. Gl. ult. Evang. fer. Mis. 2. Vesp. à cap. de seq. com. præc.
- 20 Fer. 5. *Vigil* Ss. Eustachii &c. Mm. dx C.R. *ut ibi* 9. lect. & com. Vigil. Gl. ult. Ev. Vigil. Mis. 2. Vesp. de sequ. com. præc.
- 21 Fer. 6. **Quatuor. Tempor.** S. Matthæi Apost. dx 2. clas. C.R. 9. lect. & com. fer. Gl. Cr. Præf. de Apost. ult. Evan. fer. M. 2. In Vesp. com. sequ. & Ss. Mauritii &c. Mm.
- 22 Sab. **Quatuor. Tempor.** S. Thomæ à Villa nova Ep. C. semd. L.P. *ex 18. hujus.* C.A. *Hym. mut. &c.* L.I.N. *Fidelis sermo* &c. reliq. *ut ibi.* 9. lect. & com. fer. Quat. Temp. & Ss. Mm. in L. *Suff.* in M. Gl. ult. Evang. fer. Mis. 2. **Ordines Saori.** Vesp. de seq. *hym. mut.*

Habet Dies **XXX.**

- mut. v. com. Dom. tant. Ant. Adonai
Dne &c.
- 23 **Dom XVII** post Pent. 4. 7bris. B.
Ladislai de Gielniow C. P. R. P. dx i.
claf. cum Oct. C. A. L. I. N. *Beatus Vir*
&c. rel. in pr. 9. l. & cō. Dō. Gl. Cr. ult.
Ev. Dō. In Vesp. cō. seq. & Dō. *Hym. Cō-*
plet. & cras horar. terminat. Jesu Tibi
&c. *De S. Thecla nihil hoc Annō.*
- 24 Fer. 2. Festum. B. M. V. de Mercede
dx maj. C. A. *ut in pr.* com. Oct. Gl.
Cr. Præf. de Beata *Et Te in Festivitat.* ad
imam in R. br. *Qui natus es &c.* In Vesp.
com. seq. & Oct.
- 25 Fer. 3. Festum Reliquiar. in Eccles.
Upsalen. P. R. S. dx C. R. *L. P. ex Dom.*
post fest. S. Matth. ut ibi in 3. Noct. lect. 2.
divid. in 3. com. Oct. Gl. Cr. Vesp. à
cap. de seq. com. præc. & Oct. ac Ss.
Cypriani &c. Mm.
- 26 Fer. 4. S. Josaphat Ep. M. dx C. R.
L. I. N. ex Dom. præc. *Incipit &c.* re-
liq. in P. R. P. 9. lect. Ss. Mm. com. Oct.
& Ss. Mm. Gl. Cr. Vesp. à cap. de seq.
com. præc. & Oct.
- 27 Fer. 5. Translatio S. Stanislai Ep.
M. dx C. R. lect. 1. N. ex Dom. 5 7br.

SEPTEMBER

Incipit lib. Esther 5. ut in P. R. P. com. Oct. Gl. Cr. Vesp. à cap. de seq. com. præc. & Oct.

28 Fer. 6. S. Venceslai M. dx C. R. L. 1. N. *ex Fer. 6. Hebd. 5. hujus reliq. in P. R. P. com. Oct. Gl. Cr. Vesp. de seq. com. præc. tant. Festum Palatii.*

29 Sab. *Dedicatio S. Michaelis Archang. dx 2. clas. C. A. ut in pr. Gl. Cr. Vesp. de seq. com. præc. & Oct. ut in 1. Vesp. fest. ac Dom. Ant. Adaperiat. 1. 8br.*

30 **Dom. XVIII.** post Pent. 1. Octobr. **Dedicatio Eccl. Metropol. Gnesnen.** dx 1. clas. cum. Oct. Gnesnæ in omnib. Eccl. extra sine Oct. C. A. 9. lect. Dom. com. Oct. & Dom. in L. & M. Gl. Cr. ult. Evang. Dom. In Vesp. com. Oct. ac Dom. & seq. Gnesn. In Vesp. com. seq. & Oct. ac Dom. tant.

NB. *Si intrâ Archi-Diœcesim occurrat Dedicatio pr. Eccl. hâc Dom. fit de Ea, translata Dedicat. Eccl. Metropol. in diem fest. 9. lect. non impedit.*

OCTOBER *habet Dies XXXI.*

1 Fer. 2. *Per Archi-Diœc. S. Remigii Ep.*

Habet Dies **XXXI.**

- Ep. C. femd. ad Libit. C.A. L.I.N. ex Dom. præc. reliq. ut ibi. Suffr. in M. Gl. 2. Or. *A cunctis* &c. 3. ad libit. Vesp. de seq. com. præc.
- Gnesnæ* S. Hieronymi Presbyt. C. E. D. dx C.A. *fuit heri. hym. mut. & ut ibi.* 9. lect. S. Remigii Ep. C. com. Oct. & S. Ep. C. in L. & M. Gl. Cr. Vesp. de seq. com. præc. & Oct.
- 2 Fer. 3. Ss. Angelorum Custodum dx C.A. *ut in pr. Gnesnæ* com. Oct. Gl. Cr. *ubiq;* In Vesp. com. seq. *Gnesnæ* & Oct.
- 3 Fer. 4. Ss. Cosmæ & Damiani Mm. femd. C.R. L.P. ex 27. 7bris (*Gnesnæ L.I.N. ex Dom. præc.*) *ut ibi. Suff. Gl.* 2. Or. *A cunctis.* 3. ad libit. *Gnesnæ* cō. Oct. Gl. 3. Or. *Concede* &c. Cr. Vesp. de seq. com. præc. *Gnes.* & Oct.
- 4 Fer. 5. S. Francisci C. dx C.A. *ut in pr. Gnes.* cō. Oct. cū Gl. & Cr. *extra sine Cr. nisi in pr. Eccl. Vesp. de seq. com. præc. & Ss. Placidi &c. Mm. Gnes. cō. Oct. Hym. Completor. & cras horar. terminat. Jesu Tibi &c.*
- 5 Fer. 6. Solemnitas Ss. Rosarii B.M. V. dx maj. C.A. L.P. ex Dom. 1 8br. *ut in pr. 9. lect. Ss. Mm. Gnesf. com.*
- H 2 Oct.

OCTOBER

- Oct. & Ss. Mm. Gl. Cr. Præf. de Beata *Et Te in Solemnit.* In Vesp. com. seq. *Gnesf.* & Oct.
- 6 Sab. S. Brunonis C. dx C. A. *ut ibi.* *Gnesf.* com. Oct. cum Gl. & Cr. extra *sine* Cr. Vesp. à cap. de sequ. com. præc. & Dom. Ant. *Resulfit &c.* ac S. Marci Pp. C. & Ss. Sergii &c. Mm. *Gnesf.* à cap. de seq. *ut in .i. Vesp. fest.* com. præc. &c. *ut supra.* Lovicii Vesp. de seq. com. Dom. *tant.*
- 7 **Dom. XIX.** post Pent. 2. *gbr.* per Archi-Diæcesim Translatio S. Æschili Ep. M. dx C. R. *L. P. ex heri.* ut in P. R. S. 9. lect. & com. Dom. ac S. Pp. C. & Ss. Mm. Gl. Cr. Vesp. à cap. de seq. com. præc. & Dom. *Gnesfæ* Octava Dedication. dx C. A. *ut in pr.* 9 lect. & com. Dom. &c. *ut supra.* ubiq; ult. Evang. Dom. Vesp. *etiam ut supra.* Lovicii **Dedicatio Infig. Collegiat.** dx 1. clas. cum Oct. 9. lect. & com. Dom. Gl. Cr. Præf. de Ss. Trinit. ult. Evan. Dom. In Vesp. com. seq. & Dom.
- 8 Fer. 2. S. Birgittæ Vid. dx C. A. ut in P. R. S. *Lovic.* com. Oct. cum Gl. & Cr. extra *sine* Cr. In Vesp. com. seq. *Lov.* & Oct.

Habet Dies **XXXI.**

- 9 Fer. 3. Ss. Dionysii &c. Mm. semd.
C.R. *ut ibi. Suff.* in M. Gl. 2. Or. *A cunct.*
3 ad lib. *Lovic.* cō. Oct. in M. Gl. 3. Or.
Concede &c. Cr. Vesp. de seq. com.
præc. *Lovic.* & Oct.
- 10 Fer. 4. Gratiarum Action. pro Vi-
ctoria de Turcis reportat. ad Chocim.
dx maj. C.A. ut in P.R.P. *Lovic.* com.
Oct. Mis. de Ss. Trinit. ut in *Votiv.*
Or. propr. ex fest (*Lovic. com. Oct.*)
Gl. Cr. Præf. de Ss. Trinit. Or. *secreta*
& *Post com. summunt. ea, quæ sunt po-*
sitæ post Mis. Votiv. de Ss. Trinit. 2dō
locō. Processio pro Gratiar. Action. in
C.A. prout in Fest. Division. Apost.
In Vesp. com. seq. *etiã in Cathedra.*
Lovic. & Oct.
- 11 Fer. 4. Ss. Gereonis & Socior. Mm.
dx C.R. L.I.N. de scrip. *reliq. pr.* Mis.
pr. in defectu pr. dicitr. de com. Mm.
2dō locō cum Gl. sine Cr. Lovic. com.
Oct. Gl. Cr. Vesp. à cap. de seq. com.
præc. *Lovic.* & Oct. *In Cathedra dx jus*
C.R. L.I.N. *Fratres Debitores &c.* re-
liq. *ut suprâ Gl. Cr. ratione insignis Re-*
liquiæ In Vesp. com. sequ.
- 12 Fer. 6. S. Ludovici Bertr. C. dx CA.
L.P. *ex 10. huj. hym. mut. &c.* ut in Ad-

OCTOBER

- ditam. Breviar. Gl. *Lovic.* cō. Oct. Gl.
 Cr. extrā *sine* Cr. In Vesp. com. sequ.
Lovic. & Oct.
- 13 Sab. S. Edvardi C. semd. C.A. *ut ibi.*
Suff. in M. Gl. 2. Or. *A cunctis* 3. ad
 libit. *Lovic.* com. Oct. Gl. 3. Or. *Con-*
cede &c. Cr. Vesp. à cap. de Dom. Ant.
Lugebat autem &c. com. præc. *Suffr.*
Lovic. Vesp. de seq. com. Dō. & præc.
- 14 **Dom. XX.** post Pent. 3. *gbr.* De Ea
 semd. C. Vir. ut in Psalt. & pr. ad Mat.
 Hym. *Primodie* &c. ad Laud. *Æterne*
rerum &c. reliq. ut in Dom. 3. *pt* Pent.
Suff. Gl. 2. Or. *A cunctis.* 3. *ad libit.*
 Cr. ad imam 4. Psal. cum Symb. Vef.
 de seq. com. Dom. *Lovic.* Octava De-
 dication. dx C.A. *ut ibi.* 9. lect. & cō.
 Dom. Gl. Cr. ult. Evang. Dom. Vesp.
 de seq. com. præc. & Dom.
- 15 Fer. 2. S. Hedvigis Vid. dx maj. C.
 A. L. I. N. *Mulierem fortem* &c. reliq.
 ut in P. R. P. Gl. *sine* Cr. *nisi in pr.* *Eccl.*
 In Vesp. com. seq. *Festum Palatii.*
- 16 Fer. 3. S. Theresiæ V. dx C.A. LP.
ex heri Hym. pr. L. I. N. de script. re-
 liq. *in pr.* Gl. In Vesp. com. seq.
- 17 Fer. 4. S. Francisci Borgiae C. semd.
 C.A.

Habet Dies **XXXI.**

- C.A. L.P. ex 10. hujus. *Hym. mut. ♀.*
ut ibi Suff. in M. Gl. 2. Or. A cunctis
3. adlibit. Vesp. de seq. com. nulla.
- 18 Fer. 5. S. Lucæ Ev. dx 2. clas. C.
R. *ut in pr. Gl. Cr. Præf. de Apost.*
In Vesp. com. sequ.
- 19 Fer. 6. S. Petri de Alcantara C. dx
C.A. *ut ibi. Gl. Vesp. à cap. de sequ.*
com. præc. *In Cathedra Vesp. de seq.*
com. præc.
- 20 Sab. Translatio S. Adalberti Ep. M.
dx C.R. L. I. N. de scrip. reliq. in P.R.
P. Gl. Vesp. de seq. *Hym. mut. ♀. cō.*
Dom. tant. Ant. *Exaudiat. &c.*
In Cath. dx maj. C.R. L. I. N. *A mi-*
leto &c. reliq. ut supra. Gl. Cr. Vesp.
de seq. com. Dom. tant. Ant. *ut supra.*
- 21 **Dom. XXI.** post Pent. 4. 8br. S.
Joannis Cantii C. P. R. P. dx 1. clas.
cum Oct. C.A. L. I. N. *Beatus Vir &c.*
reliq. *in pr. 9. lect. & com. Dom. Gl.*
Cr. ult. Evang. Dom. In Vesp. com.
seq. & Dom. *De S. Hilarione nihil hōc*
Annō.
- 22 Fer. 2. *Per Archi-Diac. S. Hierony-*
mi Presbyt. C. E. D. dx *fuit 30. 7bris*
C.A. *hym. mut. ♀. ut ibi. com. Oct. Gl.*
Cr.

OCTOBER

- Cr. Vesp. à cap. de seq. com. præc. & Oct. *Gnes. in Cathedr. Ss. Ursulæ &c. Mm. dx maj. ob insign. Reliqu. fuit heri C.R. L.I.N. De Virgin. reliq. ut in pr. com. Oct. Gl. Cr. In Vesp. com sequ.*
- 23 Fer. 3. S. Joannis à Capistrano C. dx C. A. *ut ibi L. I. N. Incipit. ex Dom. præc. com. Oct. Gl. Cr. Vesp. de sequ. com. præc. & Oct.*
- 24 Fer. 4. Raphaëlis Archang. dx CA. *ut in addit. Breviar. com. Oct. Gl. Cr. In Vesp. com. Oct. & Ss. Chrysanthi &c. Mm. Gnes. In Cath. & Lovic. similiter com. seq. & Oct. ac Ss. Mm.*
- 25 Fer. 5. *Per Arbhi - Diac.* Ss. Ursulæ &c. Mm. dx C.R. *fuit 21. hujus ut ibi. 9. lect* Ss. Mm. com. Oct. & Ss. Mm. Gl. Cr. In Vesp. com. Oct. & S. Evaristi Pp. M.
- Gnes. In Cath. & Lovic. Translatio S. Æschili Ep. M. P.R.S. dx C.R. fuit in L.P. 7. hujus ex 6. ejus. ut ibi. 9. lect. Ss. Mm. com. Oct. & Ss. Mm. Gl. Cr. Gnes. In Vesp. com. Oct. & S. Evaristi Pp. M. Lovic. Vesp. à cap. de sequ. com. præc. & Oct. ac S. Evaristi Pp. M.*

Habet Dies **XXXI.**

- 26 Fer. 6. De Oct. semd. C. A. ut 6ta die
in Octavar. 9. lect. & com. S. Pp. M.
Gl. 3. Or. *Concede &c.* Cr. Vesp. de
Oct.
Lovic. Ss. Ursulae &c. Mm. dx C. R.
fuit 21. hujus. ut ibi. 9. lect. S. Pp. M.
com. Oct. & S. Pp. M. Gl. Cr. In Vesp.
com. Oct.
- 27 Sab. *Vigil.* De Oct. semd. C. A. ut
7. die in Octavar. 9. lect. & com. Vig.
Mis. de *Vigil.* in C. Viol. sine Gl. & Cr.
3. Or. *Concede &c.* Vesp. de seq. com.
Oct. ut in 1. Vesp. fest. & Dom. Ant.
Tua est potentia &c.
- 28 **Dom. XXII.** post Pent. 5. gbr. Ss.
Simonis & Judae Apost. dx 2. clas. C.
R. ut in pr. 9. lect. Dom. com. Oct. &
Dom. Gl. Cr. Praef. de Apost. ult. Ev.
Dom. In Vesp. com. Oct. & Dom. ac
sequ.
- 29 Fer. 2. S. Bernardini Sene. C. semd.
C. A. fuit 20. Maji. Hym. mut. 4. L. I.
N. ex heri. Suffr. in M. Gl. 2. Or. *A*
cunctis 5. ad lib. Vesp. à cap. de seq. cō.
præc. *Suff.*
- 30 Fer. 3. S. Mariæ Magdal. de Pazzis
V. semd. C. A. fuit in L. P. 27 Maji ex

NOVEMBER

25. *ejusd.* L.I.N. *ex heri.* reliq. *ut ibi.*
Suffr. &c. ut heri. Vesp. à cap. de seq.
com. præc. *Suffr.*

31 Fer. 4. *Vigilia cum Jejun.* S. Margari-
ritæ Scot. Reg. Vid. semd. C. A. *fuit*
10. Jun. L.I.N. *ex heri.* reliq. *ut ibi.*
9. lect. & com. Vigil. in L. *Suffr.* in M.
Gl. 3. Or. *A cunctis* ult. Evang. Vigil.
Mis. 2. Vesp. de seq. com. *nulla.*

NOVEMBER habet Dies XXX

1 Fer. 5. **Festum OO. Sanctior.** dx 1.
claf. cum Oct. *Celebre* C.A. *ut in pr.*
Gl. Cr. Vesp. fest. ubi dictô ψ . Bene-
dicamus dicuntr. Vesp. Defunct. ritu
2plici de præcepto etiam extra Chorum.
Or. *Fidelium &c.* cum integra conclu-
sione sine Pfal. Lauda &c. ac $\psi\psi$. Pro-
cessio cum statione in C. Nig.

2 Fer. 6. De Oct. semd. C.A. **Comme-
moratio OO. Fidelium Defunctorum**
pt Laud. dictô ψ . Benedicamus dicitr.
v. cantat. Offm Defunctor. cum Invi-
tat. ex 3bus Noct. ac Laud. ab omnib.
qui ad horas Canon. tenentr. de præ-
cept.

Habet Dies **XXX.**

- cept. ritu 2pl. Or. Fidelium Deus &c.
ut heri. Mis. juxta morem Provinciae.
Processio &c. *ut heri.* In Cath. & Col-
legiat. debet cantari Mis. Conventual.
de fest. cum Gl. 2. Or. de Spiritu S.
3. Eccl. v. pro Pp. Cr. Vesp. de Oct.
5 Sab. De Oct. semd. C.A. *ut in fest.*
& pr. in Mis. *ut heri.* Vesp. de seq. cō.
Dom. 1. 9bris Ant. *Vidi Dominum &*
Oct.
4 **Dom. XXIII.** post Pent. 1. 9br. S.
Caroli Borromæi Ep. C. dx C. A. L.
1. N. de scrip. reliq. *ut ibi.* 9. lect. &
com. Dom. ac Oct. & Ss. Mm. in M.
Gl. Cr. Præf. de Ss. Trinit. ult. Evan.
Dom. In Vesp. com. Dom. & Oct.
5 Fer. 2. De Oct. semd. C.A. *ut in fest.*
& pr. die 5. in M. Gl. 2. Or. de Spiritu
S. 3. Eccl. v. pro Pp. Cr. Vesp. de
Oct.
6 Fer. 3. De Oct. semd. C.A. *ut in fest.*
& pr. 6. die reliq. *ut heri.* Vesp. de Oct.
7 Fer. 4. De Oct. semd. C.A. *ut in fest.*
& pr. 7. die ac *ut heri.* Vesp. de sequ.
ut in 1. Vesp. fest. com. Ss. 4. Coro-
nat. Mm.
8 Fer. 5. Octava OO. SS. dx CA. *ut*

NOVEMBER

- in fest. & pr. 9. lect. & com. Ss. Mm.*
in L. & M. reliq. ut in fest. Vesp. à cap.
de seq. com. præc. & S. Theodori M.
 9 Fer. 6. Dedicatio Basilicæ Salvator.
dx C.A. ut in pr. 9. lect. & com. S.M.
in L. & M. Gl. Cr. In Vesp. com. seq.
& Ss. Tryphon. &c. Mm.
- 10 Sab. S. Andreæ Avellini C. semid.
C.A. ut ibi. 9. lect. & com. Ss. Mm.
in L. Suff. in M. Gl. 3. Or. A cunctis &c.
Vesp. de seq. com. Dom. Ant. Muro
tua &c. & præc. ac S. Mennæ M. Hym.
Complet. & cras horar. terminat. Jesu
Tibi &c. Dom. 2. 9br. cum Hebd. o-
mittit.
- 11 **Dom. XXIV.** post Pent. 5. 9br. 5.
verò post Epiph. Festum Patrocinii B.
M.V. dx maj. C. A. *Offm ut ad nives*
L. 2. N. ex 12. 7bris Dei Filius &c. re-
liq. ut ad Nives præter Or. 9. lect. &
com. Dom. 5. post Epiph. ac S. M. Gl.
Cr. Præf. de Beata Et Te in Festivit.
In Vesp. com. sequ. & Dom.
- 12 Fer. 2. Ss. Quinq; Mm. Fratr. Po-
lonor. dx C.R. ut in P.R.P. L.I.N. ex
Dom. 3. 9br. reliq. ut ibi. Gl. In Vesp.
com. sequ.

Habet Dies **XXX.**

- 13 Fer. 3. S. Didaci C. femd. C. A. ut
ibi. Suff. in M. Gl. 2. Or. *A cunctis 3.*
ad libit. Vesp. à cap. de sequ. com.
præc. Suff.
- 14 Fer. 4. S. Martini Pp. M. femd. C. R.
L. P. ex 12. hujus. ut ibi. Suff. in Mis.
ut heri. Vesp. de seq. Com. præc.
- 15 Fer. 5. S. Gertrudis V. dx C. A. ut
ibi. Gl. Vesp. à cap. de seq. hym. mut.
y. com. præc.
- 16 Fer. 6. S. Martini Ep. C. dx C. A.
ut in pr. fuit 11. hujus. ubi ex sua lect.
fiant 2. ab illis verbis Denique lucerna
&c. Gl. Vesp. à cap. de sequ. com.
præc.
- 17 Sab. S. Salomeæ V. dx C. A. ut in
P. R. P. Gl. Vesp. de seq. Hym. mut. y.
com. Dom. tant. Ant. *Qui Cælorum*
&c. Or. ex Dom. 6. post Epiph.
- 18 **Dom. XXV.** post Pent. 4. gbr. 6ta
verò post Epiph. **S. Stanislai Kostka**
C. P. R. P. dx 1. clas. cum Oct. C. A.
L. I. N. *Justus* &c. reliq. in pr. 9. lect.
& com. Dom. 6. post Epiph. Gl. Cr.
Præf. de Ss. Trinit. ult. Evang. Dom.
In Vesp. com. seq. & Dom. tant.
- 19 Fer. 2. S. Elisabeth. Vid. dx C. A.

NOVEMBER

- L. I. N. *ex heri.* Incipit &c. reliq. *ut ibi.* 9. lect. S. Pontiani M. com. Oct. & S. M. Gl. Cr. Vesp. à cap. de sequ. *hym. mut. &* com. præc. & Oct. *Festum Palatii.*
- 20 Fer. 5. S. Felicis de Valois C. dx C. A. L. I. N. *Incipit Joël ex hodie reliq. ut ibi.* com. Oct. Gl. Cr. Vesp. de seq. com. præc. & Oct. *Hym. Complet. &* *cras horar. terminat.* Jesu Tibi &c.
- 21 Fer. 4. Præsent. B. M. V. dx maj. C. A. *ut in prop.* com. Oct. Gl. Cr. Præf. de Beata *Et Te in Præsentatione.* In Vesp. com. seq. & Oct. *Festum Palatii.*
- 22 Fer. 5. S. Cæcilie V. M. dx C. R. *ut in pr.* com. Oct. Gl. Cr. In Vesp. com. seq. & Oct. ac S. Felicitatis M.
- 23 Fer. 6. S. Clementis Pp. M. semd. C. R. *ut in pr.* 9. lect. S. M. com. Oct. & S. M. Gl. Cr. Vesp. de seq. *Hym. mut. &* com. præc. & Oct. ac S. Chryfog. M. *Festum Palatii.*
- 24 Sab S. Joannis à Cruce C. dx C. A. L. I. N. *Incipit Amos &c.* ex fer. 5. de zbus 1. *Incipit Abdias &c.* ex fer. 6. de zbus 1. *Incipit Jonas &c.* ex hodie de zbus 1. reliq. *ut ibi.* 9. lect. Ss. M. cõ. Oct.

Habet Dies **XXX.**

- Oët. & S. M. Gl. Cr. Vesp. à cap. de sequ. *ut in 1. Vesp. fest. com. præc. & Dom. ult. post Pent. Ant. Super muros &c.*
- 25 **Dom. XXVI.** post Pent. *ead; ult. 5. autem qbris.* Octava S. Stanislai Kost. C. dx C.A. L.I.N. de script. reliq. ex Octavar. 9. lect. & com. Dom. Gl.Cr. ult. Evang. Dom. In Vesp.com.Dom. & seq. ac S. Petri M.
- 26 Fer. 2. S. Gregorii Taumatur. Ep. C. semd. C.A. L.P. *ex 17. ejusd. ut ibi hym. mut. & L. I. N. Incipit Nahum &c. fer. curren. reliq. in pr. 9. lect. & com. S. M. In L. Suff. in M. Gl. 3. Or. A cunctis &c.* Vesp. de sequ. com. præc.
- 27 Fer. 3. Dedicatio Basilicæ Apostol. dx C.A. *fuit 18. hujus. ut in pr. Gl. Cr. Vesp. à cap. de sequ. com. præc.*
- 28 Fer. 4. S. Catharinæ V.M. dx C.R. *fuit 25. hujus L. I. N. Incipit Habacuc. ex heri. lect. 3 in 2. Incip. Sopl. on. ex hodie lect. 3 in 1. reliq. in pr. Gl. In Vesp. com. seq.*
- 29 Fer. 5. *Vigil.* S. Elisabeth. Reg. Portugal. Vid. semd. C.A. *fuit 8. Julii L. I. N. Incipit Aggæus &c. fer. curr. reliq.*

DECEMBER

liq. *ut ibi.* 9. lect. & com. Vigil. in L. Suff. in M. Gl. 5. Or. *A cunctis* &c. ultim. Evang. Vigil. Mis. 2. Vesp. de seq. com. *nulla.*

30 Fer. 6. *S. Andreae Apost.* dx. 2. clas. C. R. *ut in pr.* Gl. Cr. Præf. de Apost. In Vesp. com. seq.

DECEMBER *habet* Diès **XXXI.**

1 Sab. Ss. Cornelii &c. Mm. semid. C. R. *fuit 16. 7br.* L. 1. N. *Incipit Zacharias.* ex fer. 6. lect. 1. *Incipit Malachias.* ex fer. curren. lect. 2. reliq. *ut ibi.* Suffr. in Mis. Gl. 2. Or. *A cunctis.* 3. *ad libit.* Vesp. à cap. de Dom. 1. Advent. com. præc. *Hodie à Vesp.* Suffr. Ss. *cessant.* post Complet. Ant. Alma Redempt. &c. cum suo *ꝫ.* & Collecta Dieb. Dom. stando, aliis flecten. *Hodie serò clauduntr. Nuptiæ.*

2 **Dom. I. Advent.** 1. clas. De Ea semid. C. Viol. *ut in Psalt.* & pr. *non dic.* Te Deum Laud. &c. sed 9. R. In Mis. omittit. Gl. dic. Cr. Præf. de Ss. Trinit. ad 1mam 4. Psal. cum Symb. *Quicunq;*

Habet Dies **XXXI.**

cunq; in R. br. ψ . *Qui venturus &c.* dic.
etiã in fest per Advent. *nisi aliter no-*
tet. præces Dom. Vesp. de sequ. com.
Dom.

Hodiè denuntiatur Populo Jejunium in
fer. 4tis & 6tis tot. temp. Advent. ex
Decreto Ss. Domini Nostri Pii VI. Pp.
loco Vigil. quæ Jejunium habebant
annexum. tam quò ad qualit. & quant.

3 Fer. 2. S. Francisci Xaverii C. dx
C.A. *hym. mut. ψ . ut ibi.* com. fer. in
L. & M. Gl. Vesp. à cap. de seq. com.
præc. & fer. *In Cathedra* Vesp. de seq.
com. præc. & fer.

4 Fer. 5. S. Barbaræ V. M. dx C. R.
ut ibi. in P. R. P. com. fer. Gl. Vesp. à
cap. de sequ. *hym. mut. ψ .* com. præc.
& fer. ac S. Sabbæ Abb. C.

In Cathedra dx maj. ob insignem. Re-
liqu. L. I. N. Confitebor &c. reliq. *ut su-*
prà Gl. Cr. In Vesp. com. seq. & fer.
ac S. Abb. C.

5 Fer. 4. *Jejunium Advent. S. Petri*
Chrysologi Ep. C. dx C. A. L. P. ex he-
ri. Hym. mut. ψ . L. I. N. *Fidelis sermo*
&c. reliq. *ut ibi.* com. fer. & S. Abb.
C. Gl. Cr. Vesp. à cap. de sequ. com.

DECEMBER

præc. & fer. *Lovic.* Vesp. de seq. com.
fer. tant.

6 Fer. 5. *S. Nicolai Ep. C.* dx C.A. ut
ibi. com. fer. in L. & M. Gl. sine Cr.
nisi in pr. *Eccl.* Vesp. à cap. de sequ.
Hym. mut. ¶. com. præc. & fer.

Lovicii in Colleg. dx 1. clas. cum Oct.
Celebre L. r. N. Fidelis sermo &c. reliq.
in pr. com. fer. Gl. Cr. In Vesp. com.
seq. & fer.

7 Fer. 6. *Jejunium Advent.* S. Ambro-
sij Ep. C. dx C.A. ut ibi. com. fer. *Lovic.*
com. Oct. & fer. ubiq; Gl. Cr.
Vesp. de seq. com. præc. & fer. ubiq;
Hym. Complet. & cras horar. terminat.
Jesu Tibi &c. & sic per Oct.

8 Sab. **Conceptio B. M. V.** dx 2. clas.
cum Oct. *Celebre C. A.* ut in pr. com.
fer. Gl. Cr. Præf. de Beata *Et Te in*
Conception. ad imam ¶. Qui natus es
&c. In Vesp. com. Dom. ubiq;

9 Dom. II. Advent. 2. clas. De Ea se-
mid. C. Viol. ut in *Psal.* & pr. ac ut in
Dom. 1. Advent. com. Oct. *Lovic.* com.
Octavar. Cr. ad imam 4. Psalm. cum
Symb. Quicunq; &c. *preces non dic.* in
R. br. Qui natus es. Præf. de Beata.

In

Habet Dies **XXXI.**

- In Vesp. com. Oct. *Lovic.* com. Octavar.
& S. Melchiadis Pp. M.
- 10 Fer. 2. De Oct. semd. C.A. *ut in fest.*
& *pr.* com. fer. & S. Pp. M. in L. &
M. Gl. Cr. Præf. *ut heri.* Vesp. à cap.
de seq. com. præc. & fer.
Lovic. de Oct. S. Nicolai semid. C.
A. L. I. N. de script. reliq. ex Octavar.
5. die. Vesp. à cap. de seq. com. præc.
& Oct. ac fer.
- 11 Fer. 3. S. Damasi Pp. C. semd. CA.
ut ibi. com. Oct *Lovic.* com. Octavar.
& fer. in M. Gl. Cr. Præf. *ut heri.* Vesp.
à cap. de Oct. com. præc. & fer. *Lov.*
à cap. de Oct. S. Nicolai com. præc.
& Oct. Concept. ac fer.
- 12 Fer. 4. *Jejunium Advent.* De Oct.
semd. C.A. *ut in fest.* & *pr.* com. fer.
In Mis. Gl. 5. Or. de Spiritu S. Cr.
Præf. de Beata *Lovic.* De Oct. S. Nico-
lai semd. C.A. *ut ibi.* & ex Octavar.
com. Oct. Concept. & fer. in L. & M.
Gl. Cr. &c. *ut supra* Vesp. de seq. ubiq;
Lovic. *ut in 1. Vesp. fest.* com. Oct. &
fer.
- 13 Fer. 5. S. Luciae V. M. dx C.R. *ut in*
pr. com. Oct. & fer. Gl. Cr. Præf. de

X DECEMBER

- Beata. In Vesp. com. Oct. & fer. *Lovic.* Octava-S. Nicolai Ep. C. dx CA. L. I. N. de scrip. reliq. ex Octavar. cō. Oct. Concept & fer. Gl. Cr. &c. *ut supra.* Vesp. à cap. de seq. com. præc. & Oct. ac fer.
- 14 Fer. 6. *Jejunium Advent.* De Oct. semid. C. A. *ut in fest* & *pr.* com. fer. in L. & M. Gl. 3. Or. de Spiritu S. Cr. *Lovic.* S. Luciae V. M. dx C. R. *fuit heri. Omn ut supra* &c. Vesp. ubiq; de sequ. *ut in t. Vesp. fest.* com. fer. *Lovic.* com. præc. & fer.
- 15 Sab. Octava Concept. B. M. V. dx C. A. *ut in fest.* & *pr.* com. fer. Gl. Cr. &c. *ut in fest.* In Vesp. com. Dom.
- 16 **Dom. III. Advent.** 2. clas. de Ea semid. C. Viol. *ut in Psalt.* & *pr.* ac ut in Dom. 1. Advent. Cr. In Vesp. com. seq.
- 17 Fer. 2. S. Lini Pp. M. semid. C. R. *fuit 23. 7bris. ut ibi.* com. fer. Ant. *Egredietur* &c. Gl. 3. Or. de Beata. Vesp. de seq. com. præc. & fer. Ant. *O Sapientia* &c. Hym. Completor. & cras horar. terminat. *Virtus honor* &c.
- 18 Fer. 3. Expectatio partûs B. M. V. dx

Habet Dies **XXXI.**

- dx maj. C. A. *ut in pr.* com. fer. Ant. *Tu Bethleem &c.* Gl. Cr. Præf. de Beata *Et Te in Expectatione &c.* In Vesp. com. sequ. & fer. Ant. *O Adonai &c.*
- 19 Fer. 4. **Quatur Tempor.** *Jejunium Advent.* S. Callisti Pp. M. semd. C. R. *fuit 14. gbr. L. 1. N. A mileto &c.* 9. lect. & com. fer. Ant. *Missus &c.* in Mis. Gl. 5. Or. de Beata ult. Evang. fer. Mis. 2. Vesp. à cap. de sequ. com. præc. & fer. Ant. *O Radix.* Hodie *ultima Juris.* Dein *Judicia Spiritualia* silent.
- 20 Fer. 5. *Vigilia.* S. Bibianæ V. M. semid. C. R. *fuit 2. hujus. ut ibi.* com. fer. Ant. *Vigilate &c.* (*de Vigil. in Offo nihil*) In Mis. Gl. 2. Or. Vigil. 3. fer. ult. Evang. Vigil. Mis. 2. Vesp. de seq. com. fer.
- 21 Fer. 6. **Quatuor Tempor.** *Jejunium Advent.* S. Thomæ Apost. dx 2. clas. C. R. *ut in pr.* 9. lect. & com. fer. Ant. *Nolite timere* Gl. Cr. Præf. de Apost. Mis. 2. In Vesp. com. seq. & fer. Ant. *O Oriens &c.*
- 22 Sab. **Quatuor Tempor.** S. Eusebii Ep. M. semd. C. R. *fuit 16. hujus.* L.

DECEMBER

1. N. *A Miletio &c. reliq. utribi. 9. lect. & com. fer. Ant. Quomodo &c. in M. Gl. 5. Or. de Beata. ult. Evang. fer. Mis. 2. Ordines Sacri. Vesp. à cap. de Dom. Ant. O Rex com. præc. Louic. nihil sit de S. Victoria.*
- 23 **Dom. IV. Advent.** 2. clas. De Ea semd. C. Viol. *ut in Psalt. & pr. ac ut in Dom. 1. ad Laud. & per hor. Ant. Canite tuba &c. ad Bened. Ecce completa &c. Cr. Vesp. de Dom. Ant. O Emmanuel &c. Louic. de S. Victoria Mis. unica cum Gl. & Cr. sine com. Dom. ult. Evang. In Principio &c. ratione Reliquiar. & Concurfûs Populi.*
- 24 Fer. 2. *Vigilia Nativit Dni cum Jejunio. De Ea f. md. C. Viol. ut in Psalt. & pr. ad L. & per horas fit ritu 2pl. Mis. pr. sine Gl. & Cr. Or. unica. Hodie Martyrol. legit. solenniter in Pluviali cum Accolythis accensis Candelis. Vesp. de seq. Hym. Complet. & alii ejusdem Metri terminant. Jesu Tibi &c.*
- 25 Fer. 5. **Nativitas D. N. J. C.** dx 1. clas. cum. Oct. *Celebre C. A. ut in prop. Hodie dicunt. Mis. 3. cum Gl. in 2da Mis. fit com. S. Anastasiæ Cr. Præf. & Comm.*

Habet Dies **XXXI.**

Comm. Prop. dic. per tot. Oct. ad Mis.
in galli cantu in Oration. infra Action.
dic. *Noctem Sacratissimam &c.* In 1ma
& 2da Mis. non sumit. Purificatio, &
ablutio non fit in eod. Calice, sed in a-
lio aut aliquo vase mundo, nec Purifi-
catoriô tergendus est Calix, nec os Ce-
lebran. nisi in fine 3. Mis. sed in 1ma
& 2da Mis. haustô accuratius Sangvi-
ne digitti abluunt. modicô Vinô & A-
quâ, per infusis in alium Calicem, seu
aliud Vasculum Mundum. cum solit. or.
Quod Ore &c. Corpus Tuum &c. quas
ablutiones sumit Celebrans cum ablut.
3. Mis. in cujus fine dic. Evang. Epiph.
Cum Natus esset &c. & alia observant.
quæ præscribit Missal. In Vesp. com.
seq. etiam in pr. *Eccl.* NB. Si quis
tant. unam Missam velit Celebrare dic.
3tiam cum ult. Evang. Epiph.

26 Fer. 4. **S. Stephani Proth. M** & si-
mul **Commemorat. OO. SS. Mm.** dx
2. clas. cum Oct. *Celebre C.R. ut in pr.*
com. Oct. & OO. Ss. Mm. in L.&M.
Gl. Cr. Præf. & Comm. *ut heri.* Vesp.
de Nativit. à cap. de S. Stephano com.
S. Joannis Apost. & Oct. Nativit.

DECEMBER

- 27 Fer. 5. *S. Joannis Apost. & Evang.*
 dx 2. clas. cum Oct. C.A. *ut in propr.*
 com. Octavar. in L. & M. Gl. Cr. &c. *ut*
heri. Benedict. Vini. Vesp. de Nativit.
 à cap. de S. Joanne com. Ss. Innocen-
 tium Mm. & Octavar.
- 28 Fer. 6. *Ss. Innocentium Mm.* dx 2. cl.
 cum Oct. C. Viol. *ut in pr.* in 3. Noct.
 locò Ant. Tradiderunt. Isti sunt &c. *non*
dic. Te Deum Laudamus sed 9. R. com.
 Octav. in L. & M. in qua *non dic.* Gl. ne-
 que post Gradual. *Alleluja* dic. tamen
 Tractus. Cr. Præf. & Comm. Nativit.
In Cath. autem ratione Reliquiar. CR.
 omis. 9. R. dic. Te Deum laud. in M. Gl.
 Grad. cum Alleluja Cr. Vesp. de Nativ.
 à cap. de Ss. Innocent. com. S. Thomæ
 Ep. M. & Octavar.
- 29 Sab. S. Thomæ Cantuarien. Ep. M.
 semd. C.R. *ut in pr.* com. Octavar. Gl.
 Cr. &c. *ut heri.* Vesp. de Nativit. ritu
 semd. à cap. de Dom. seq. com. præc.
 & Octavar.
- 30 **Dom.** Infra Oct. Nativit. De Ea se-
 mid. C.A. Offin *ut in fest.* Nativit. &
in pr. com. Octavar. Mis. *pr. reliqu. ut*

in

Habet Dies XXXI.

1a Febr. Vesp. de Purific. dx a cap. de
fest. com. Dom. S. Catharin.

2a Febr. S. Silvestri Ep. C. dx C. A.
ut in gr. com. Catharin. III. C. Pauli
Nati. Vesp. de Circumcisione Dom.
com. Catharin.

~~3a Febr. S. Valentini Ep. C. dx C. A.~~

PRO ECCLESIA COLLEGIATA

S. GEORGII

IN ARCE GUESNENSI.

APRILIS.

23a Febr. Vesp. de Ep. com. prior. fest.

24a Febr. S. Gregorii dx i. claf. com.

III. C. R. L. N. S. Insuper De Nati.

25a Febr. Nati. S. Marci Vesp. Fest.

26a Febr. die per tot. Oct. pref. Feb. b.

27a Febr. com. fest. S. Marci.

28a Febr. S. Marci Evangel. ut in Di-

gest. com. nullis. Jo Vesp. ut in Di-

gest.

29a Febr. S. Cleod. & Mar. fest. C.

III. C. L. N. ex fer. ead. post Dom. in

L. Abbas

27. Fer. 5. S. Petrus Apost. Et Eusep.
de r. claf. eiusdem C. A. ut in p. m.
com. Octavar. in E. & M. Gl. Cr. Sic. et
Benedict. V. m. Vesp. de Nativit.
a cap. de S. Innocentio. Na. Innocen-
tiantim. & Octavar.

28. Fer. 6. S. Innocentium Ep. et c. el.
dem ut E. Vesp. ut in p. m. Noct.
Benedict. Prædicatorum. M. Inocent. m.
p. Te Deum Laudamus in o. & com.
Octav. in E. & M. in qua sanct. Gl. no-
qua post Gradual. *Memento* die. tenent
Theus. Et Præf. de Comm. Nativit.
De C. ab. autem ratione Reliquias. CR.
omni o. & die. Te Deum Laud. in M. Gl.
Grad. cum Alleluia. Vesp. de Nativ.
a cap. de S. Innocent. cum S. Thome
Ep. M. & Octavar.

29. Sab. S. Thome Cantuarien. Ep. M.
Jand. C. R. ut in p. m. com. Octavar. Gl.
L. de. *de Act.* Vesp. de Nativit. rign
Jand. a cap. de Deo. seq. cum grad.
& Octavar.

30. Quinq. Indes Oct. Nativit. De Ra fo-
und. C. A. Obit ut in fest. Nativit. &
in p. com. Octavar. M. ut reliqua ut

Habet Dies XXXI.

in fest. Vesp. de Nativit. dx à cap. de
seq. com. Dom. & Octavar.

- 31 Fer. 2. S. Silvestri Ep. C. dx C. A.
ut in pr. com. Octavar. Gl. Cr. Præf.
Nativit. Vesp. de Circumcisione Dni
com. *nulla*.



PRO ECCLESIA COLLEGIATA

S. G E O R G I I.

IN ARCE GNESNENSI.

A P R I L I S.

23 Fer. 2. Vesp. de seq. com. præc. *tant.*

24 Fer. 3. S. Georgii M. dx 1. clas. cum
Oët. C. R. L. 1. N. *Fratres Debitores*
&c. 2di & 3tii *ut ibi*. Temp. Pasch.
Gl. Cr. dic. per tot Oët. præf. Pasch.
In Vesp. com. sequ. *tantum*.

25 Fer. 4. S. Marci Evang. ut in Di-
rector. com. *nulla*. In Vesp. ut in Di-
rector.

26 Fer. 5. Ss. Cleti &c. Mm. semd. C.
R. L. 1. N. ex fer. 2da post Dom. in
L Albis



Albis. Incipit. &c. com. Octavar. S. Georgii & S. Adalberti &c. ut in Director. Vesp. de sequ. com. præc. & Octavar.

27 Fer. 6. S. Fidelis à Sigmaringa M. dx C. R. *fuit 24. hujus.* com. Octavar. In Vesp. com. Octavar. & S. Vitalis M.

28 Sab. De Oct. S. Georgii M. femdx C. R. *ut in Octavario notat.* 9. lect. S. M. com. Oct. S. Adalb. ac S. M. in M. Gl. Cr. Vesp. de seq. com. Dom. *tant.*

29 Dom. 3. post Pascha ut in Director.

30 Fer. 2. Ut in Director. com. Oct. S. Georg. Vesp. de seq. com. Octav. *ut in 1. Vesp. festi. & præc.*

MAJUS.

1 Fer. 3. Ut in Director. com. Oct. S. Georgii M. in L. M. & in Vesp. &c. ut in Direct.

22 Fer. 3. Ut in Directorio. In Vesp. com. sequ.

23 Fer. 4. De Oct. semd. C. A. ut in fest. & pr. in Mis. Gl. 2. Or. Concede 3. Eccl. v. pro Pp. Vesp. de seq. &c. &c. ad finem Anni ut in Directorio.

DECRE-



DECRETA NONNULLA S. R. C.
SCITU NECESSARIA.

1. Non est relinquendum Officium debitum pro Officio Devotionis. 29. 9bris 1603.
2. Non licet in Ecclesiis in quibus non asservatur Ss. Sacramentum Celebratio Missæ, in feria quinta in Cæna Domini, nec ejusdem Augustissimi Sacramenti asservatio in Sepulchro 24. Junii 1659.
3. Ne fiat Concio coram Ss. Sacramento in Altari exposito Capite tecto 16. Febr. 1630.
4. In Tabernaculo ubi asservatr Ss. Sacramentum non sunt retinendæ Reliquiæ, nec Vasa Ss. Oleorum, nec aliud 22. Febr. 1593.
5. Quando dicitur Oratio *A Cunctis vel Ecclesiæ* non est dicenda Oratio contra Paganos, vel alia hujusmodi, quia sufficienter una continet, quod & altera 16. April. 1668.
6. Non sunt inserendi in Litaniis alij Sancti præter ibi descriptos, neq; tem-



- pore pestis addendi sunt Tutelares
& Civitatis Patroni sine speciali con-
cessione 22. Martii 1631.
7. Lectiones 1mi Nocturni in Officio de
Festo duplici majori sumendæ sunt
(nisi sint propriæ) ex Ejus Comuni
non verò de scriptura occurrente, li-
cet occurrat Initium 12. Julii 1664.
8. Confessario & Capellanis, tantum, qua-
rumcumq; Monialium servitio addi-
ctis Licitum Missas Sanctorum, de
quibus Ipsæ recitant Officium Cele-
brare sed cum Missali Romano, non
verò Missas proprias eorundem San-
ctorum variis Ordinibus concessas S.
R. Congregat. 20. qbr. 1717. appro-
bante Clemente XI. die 1. Decemb.
in Decreto generali contento in ejus
Bullario particulari *parte 5.*
9. Non licet aliquid ex devotione, seu
authoritate privata miscere, mutare,
vel apponere inter ea quæ integrant
Officia cujusvis diei quia in Officiis
SS. nihil est addendum vel immutan-
dum, nisi à Sede Aplica concessum fu-
erit S.R.C. 10. Junii 1690.



A P P E N D I X
Contra mutantes Officium.

Noverint omnes, qui fugiendo recitationem Officii Ferialis juxta Breviarium Romanum, de Festisque non concessis recitant, non satis facere præcepto. Ita Gavant. in Comm. Rubr. Breviar. Sect. 1. cap. 5. tit. 2. De mutatione Officii N. 7. *Non licet mutare Officium unius diei in Breviario Romano præscriptum in Officium alterius diei, & qui, mutat præcepto non satis facit.* Vid. Bonac. Quæst. 3. Punct. 1. Num. 17. Nam Pius V. in Bulla non modo præcipit substantiam, sed etiam modum & formam. Hor. Canonic. & in dubiis de recitand. Hor. Canonic. *Invertere modum formam, & Ordinem præscriptum in Novo Breviar. Romano a Pio V. ad libit. vel etiam in fraudem. Ut si sit faciendum de feria fiat de Sancto, & è contra, idq; pluries, censeo omnino esse peccatum mortale.* Gavant. Loc. cit. Concl. ultima.

ELEN-



ELENCHUS

PRÆLATORUM ET CANONICORUM
In Ecclesia Metropolitana Gnesnenfi.



PRÆLATI.

MELCHIOR GUROWSKI Præpositus,
Canonicus Cath. Posnan. Officialis Ge-
neralis Metropolit. Gnesnen. Ordinis
S. Stanislai Eques.

THEODORUS SIEMIENSKI Decanus,
Canon. S. R. M. Varsavien. Coadjut.
Abbas Sieciechovien. Archi-Diaconus
Kurzelovien. Præptus Helmen. Ordinis
S. Stanislai Eques.

JOACHIMUS DEBOWSKI Archi-Dia-
conus, Coadjut. Custos Plocen. Præ-
ptus in Skrzywno & Inowlodz.

ANTONIUS MIASKOWSKI Primice-
rius, Scholast. Cath. Posnan. Prælatus
Petricovien. Neomesten Debnnenfis que
Præptus.

Coad-



Coadjutor MICHAEL SOLTYK Decanus Cracovien. Archi-Diacon. Zawichosten.

VENCESLAUS WIAZEWICZ Scholasticus, Decanus Lancicien. Præptus Zlakovien.

XAVERIUS RYDZYNSKI Custos, Epus Nilopolitan. Suffragan: & Archi-Diaconus Cethedral Posnan: Ord: S. Stanislai Eques.

Coadjutor ADALBERTUS Wyffogotta ZAKRZEWSKI Custos Cath: Posnan.

IGNATIUS BARDZINSKI Cancellarius.

C A N O N I C I.

JOANNES KALKSZTEYN Senior Pater Capituli S. T. D. Præptus Kcynen.

Coadjutor. JOANNES ALBERTRANDI. S. R. M. Secretarius & Canonicus Varsavien.

GABRIEL TURSKI Vielunen. Lovicien. Cancus. Parznensisq; Præptus.

SEBASTIANUS MIELECKI.

STEPHANUS ŁUBIENSKI Abbas Commendat. Tremesnen Ord: S. Stanislai Eques.

BALTHASAR PSTROKONSKI. Callisien.



liffien: & S. Georgii in Arce Gne-
fnen Canonicus.

Coadjutor CASIMIRUS ŁUBIENSKI

Præptus Capellæ Lubienian:

ANTONIUS NARZYMSKI Eppus E-
varien: Suffragan: & Præptus Pulto-
vien: Infulatus Lafcen: Ord: S: Stani-
slai Eques.

MAXIMILIANUS SKRZETUSKI Ab-
bas Comendat. Wagrowecen.

Coadjutor FRANCISCUS CZEHOWSKI
Cath: Pofnan: Can: Præptus Kozmi-
nen: & Siradiensis.

JOSEPHUS RYCZYWOLSKIS. T. D.

Judex Surrogat. Metrop Gnefne.

Coadjutor DANIEL RYCZYWOLSKI
Luceorien. Cancus & Auditor Curiaë
Epifcop. Præptus in Gorki & Konary.

IGNATIUS KOZIEROWSKI Epus A-
draten. Præptus Radomfcen. Ordinis
S. Stanislai Eques.

Coadjutor DANIEL WALEWSKI Ord.
S. Stanislai Eques.

JOSEPHUS KORYTOWSKI Eppus Mar-
tyropolit. Suffrag. Metropolit. Gne-
fnen. Cancus Cath. Pofnan. Ordinis S.
Stanislai Eques.

JOAN-



JOANNES ILOWIECKI Cath. Posnan.
Cancus J.U.D.

JOSEPHUS ROKOSSOWSKI Cancus
Cath: & Officialis Generalis Posnan,
ad S. Adalbertum Posn: & Broden Præ-
ptus. Tribunal Regni Præles.

LUDOVICUS JOSEPHUS de MA-
THY Eppus Thaurasiens Protho-Not.
Aplicus Sanctissimi D.N. Papæ Præla-
tus Domesticus, ac Pontificio Solio affi-
stens Cath: Posnan & Crufvicien: Can-
cus Præptus Costen: Ord. S. Stanislai
Eques.

Coadjutor. MARTINUS SCHMITT
Præptus in Dolsko.

CAJETANUS POTOCKJ Cath: Cra-
coviens Cancus Præptus in Dabrowa.

ANTONIUS SZYDŁOWSKI Abbas
Commendat. Plocen. Præptus Kurzelo-
vien:

GASPAR SZAIOWSKI Eppus Laran-
den: Suffrag: & Decanus Lovicien,
Præptus Skarbimirien.

ANTONIUS KOŁACZKOWSKI Cath:
Posnan: Canon.

GREGORIUS ZACHARYASZE-
WICZ JUq; & S.T.D. Cancus Lovi-
cien:

M

cien:



cien Insulat: Camenen: Ravenq; Præ-
ptus Judex Surrogat Lovicien.

JOSEPHUS DORPOWSKI Præptus in
Koscielec.

FRANCISCUS MALCZEWSKI Judex
Surrog: Metop: Gnesnen.

MICHAEL KOCIEŁKOWSKI Præ-
ptus Babimosten.

FRANCISCUS STEFANSKI Med: D.
JOSEPHUS GEMBARTH Cancus Lo-
vicien.





ELENCHUS DEFUNCTORUM

è Clero Archi-Diacesano Gnesnensi.

Ex Anno 1785.

Lucas Kozłowski in Wieniawa Curatus.

Josephus Białoński Cancus Honorar. Ca-
liffien. in Czerniewice Curatus.

Nicolaus Czapiżyński in Mniow Curatus.

Bogumilus Glinński in Leźnica majori Cu-
ratus.

Valentinus Jaroszyński in Goryń Com-
mendar.

Ex Anno 1786.

Perillris Rndiffimus Paulus Soldadini.

Adm. Rndus Kamienski Curatus Wy-
gierzovien.

Adm Rndus Garbacki Curatus Brzyko-
vien:

Stanislaus Gajewski, Curatus in Małyn.

Gozdziński Curatus in Jeziersko.

Paulus Trzonkiewicz Ecc: Colleg: Unie-
jovien Vice-Præptus.

Casimirus Wroblewski Curatus Borkovien:

Stanislaus Niedzielski Altarista SS. An-
gelor: Custod: in Ecc: Prhli Crotosinen:

Joannes Sulezynski Beneficiatus in Ecc:
Metrop: Gnesnen.

M₂

Michá-



Michàel Zeromski Curatus in Kalinowa.
 Josephus Łakiński Curatus in Wyrzyk.
 Jacobus Jofzynski C.R.L. Custos Con-
 vent. Wyśocen.
 Josephus Rybicki Præptus Hosplis in
 Zuin.
 Carolus Nerlich Vicarius Człuchovien.
 Franciscus Kalprowicz Cancus Camenen.
 Decanus Kcynen. Præptus Samoklen.
 Thomas Przedziński Vice-Decanus Me-
 tropolit. Gnesnen.
 Bartholomæus Polatowski in Belchow Cu-
 ratus.
 Andreas Kempowski Præbendarius tit.
 Sæ Annæ in Bolimów.
 Stanislaus Boianowski in Tmielno Curat.
 Matthæus Pagowski in Mierzyn Curatus.
 Joannes Hepner in Nowe Vicarius.



Micha-

Ma

LUNA-



LUNATIONES

A N N I 1787.

JANUARIUS.

Plenilun. d. 4. h. 1. m. 3. post med. Noct.
Decresc. d. 11. h. 7. m. 42. manè.
Novil. Febr. d. 19. h. 11. m. 54. ante mer.
Cresc. Febr. d. 26. h. 6. m. 10. vesp.

FEBRUARIUS.

Plenil. d. 2. h. 1. m. 11. post merid.
Decresc. d. 9. h. 4. m. 50. post med. Noct.
Novil. Mart. d. 18. h. 3. m. 9. post med. No.
Cresc. Mart. d. 25. h. 2. m. 0. post med. No.

MARTIUS.

Plenil. d. 4. h. 2. m. 51. post manè.
Decresc. d. 11. h. 1. m. 53. post manè.
Novil. April. d. 18. h. 5. m. 55. post merid.
Cresc. Apr. d. 26. h. 8. m. 47. ante merid.

APRILIS.

Plenil. d. 2. h. 5. m. 11. post merid.
Decresc. d. 10. h. 9. m. 2. ante med. Noct.
Nov. Maji d. 18. h. 1. m. 30. post med. No.
Cresc. Maji d. 24. h. 4. m. 50. post merid.

MAJUS.

Plenil. d. 2. h. 8. m. 56. manè.

Decresc.



Decresc. d. 10. h. 12. m. 38. à merid.

Novil. Jun. d. 17. h. 9. m. 41. antè merid.

Cresc. Jun. d. 24. h. 1. m. 52. post med. No.

JUNIUS.

Plenil. d. 1. h. 0. m. 15. manè.

Decresc. d. 9. h. 0. m. 32. antè merid.

Novil. Julii d. 15. h. 4. m. 37. Vesp.

Cresc. Julii d. 22. h. 0. m. 39. post merid.

Plenil. Julii d. 30. h. 3. m. 35. post merid.

JULIUS.

Decresc. d. 8. h. 9. m. 4. ante merid.

Novil. Aug. d. 14. h. 11. m. 54. ante med. N.

Cresc. Aug. d. 22. h. 2. m. 5. post med. Noct.

Plenil. Aug. d. 30. h. 6. m. 2. antè merid.

AUGUSTUS.

Decresc. d. 6. h. 3. m. 41. post merid.

Novil. 7br. d. 13. h. 7. m. 56. antè merid.

Cresc. 7br. d. 20. h. 6. m. 4. Vesp.

Plenil. 7br. d. 28. h. 7. m. 35. post merid.

SEPTEMBER.

Decresc. d. 4. h. 8. m. 56. Vesp.

Novil. 8br. d. 11. h. 6. m. 5. post merid.

Cresc. 8br. d. 19. h. 1. m. 15. post merid.

Plenil. 8br. d. 27. h. 7. m. 21. ante merid.

OCTOBER.

Decresc. d. 4. h. 3. m. 40. antè merid.

Novil. 9br. d. 11. h. 6. m. 50. ante merid.

Cresc.



Cresc. 9br. d. 19. h. 9. manè

Plenil. 9br. d. 26. h. 6. m. 31. post merid.

NOVEMBER.

Decresc. d. 2. h. 10. m. 57. antè merid.

Novil. Xbris d. 9. h. 10. m. 36.

Cresc. Xbr. d. 18. h. 4. m. 7. ante merid.

Plenil. Xbr. d. 25. h. 5. m. 15. ante merid.

DECEMBER.

Decresc. d. 1. h. 8. m. 54. post merid.

Novil. Jan. d. 9. h. 5. m. 32. post merid.

Cresc. Jan. d. 17. h. 8. m. 35. post merid.

Plenil. Jan. d. 24. h. 4. m. 6. Vesp.



T A B E L L A

ORTUS, & OCCASUS SOLIS.

Pro Elevatione Poli Grad: 52. m. 49.

Dies.	Ortus		Occasus.		Ortus		Occas.		Ortus		Occas.	
	H.	M.	H.	M.	H.	M.	H.	M.	H.	M.	H.	M.
	ANUARIUS				FEBRUAR.				MARTIUS.			
5.	8.	15.	3.	45.	7.	30.	4.	30.	6.	32.	5.	28.
10.	8.	10.	3.	50.	7.	20.	4.	40.	6.	21.	5.	39.
15.	8.	4.	3.	56.	7.	11.	4.	49.	6.	11.	5.	49.
20.	7.	57.	4.	3.	6.	59.	5.	1.	6.	0.	6.	0.
25.	7.	49.	4.	11.	6.	48.	5.	12.	5.	49.	6.	11.
30.	7.	42.	4.	18.	6.	37.	5.	23.	5.	30.	6.	21.
	APRILIS.				MAJUS.				JUNIUS.			
5.	5.	28.	6.	32.	4.	28.	7.	32.	3.	45.	8.	15.
10.	5.	18.	6.	42.	4.	22.	7.	38.	3.	41.	8.	19.
15.	5.	8.	6.	52.	4.	14.	7.	46.	3.	39.	8.	21.
20.	4.	57.	7.	3.	4.	6.	7.	54.	3.	38.	8.	22.
25.	4.	41.	7.	13.	3.	59.	8.	1.	3.	39.	8.	21.
30.	4.	38.	7.	22.	3.	53.	8.	7.	3.	40.	8.	20.
	JULIUS.				AUGUSTUS				SEPTEMB.			
5.	3.	43.	8.	17.	4.	23.	7.	37.	5.	22.	6.	38.
10.	3.	47.	8.	13.	4.	32.	7.	28.	5.	32.	6.	28.
15.	3.	52.	8.	8.	4.	42.	7.	18.	5.	43.	6.	17.
20.	3.	59.	8.	1.	4.	48.	7.	12.	5.	53.	6.	7.
25.	4.	6.	7.	54.	5.	59.	7.	1.	6.	4.	5.	56.
30.	4.	13.	7.	47.	5.	10.	6.	50.	6.	13.	5.	47.
	OCTOBER.				NOVEMBER				DECEMBER			
5.	6.	25.	5.	35.	7.	26.	4.	34.	8.	13.	3.	47.
10.	6.	36.	5.	24.	7.	35.	4.	25.	8.	17.	3.	43.
15.	6.	46.	5.	14.	7.	44.	4.	16.	8.	18.	3.	42.
20.	6.	56.	5.	4.	7.	52.	4.	8.	8.	19.	3.	41.
25.	7.	6.	4.	54.	8.	1.	3.	59.	8.	19.	3.	41.
30.	7.	15.	4.	45.	8.	8.	3.	52.	8.	16.	3.	44.



S.

9.

af.

M.

8.

8.

9.

9.

0.

.

:

}

}

}

}

}

}

}

}

}

}

}

}

}

}

}

}

}

}

}

}

}

}

T A B U L A OR TUS, & OCCASUS SOLIS Per Elevations Poli Gradi 52i ad 59.

Per Elevations Poli Gradi 52i ad 59.	
Per Elevations Poli Gradi	Per Elevations Poli Gradi
52	59
JANUARIUS FEBRUARIUS MARTIUS	
5	12
10	17
15	22
20	27
25	32
30	37
35	42
40	47
45	52
50	57
55	62
60	67
65	72
70	77
75	82
80	87
85	92
90	97
95	102
100	107
105	112
110	117
115	122
120	127
125	132
130	137
135	142
140	147
145	152
150	157
155	162
160	167
165	172
170	177
175	182
180	187
185	192
190	197
195	202
200	207
205	212
210	217
215	222
220	227
225	232
230	237
235	242
240	247
245	252
250	257
255	262
260	267
265	272
270	277
275	282
280	287
285	292
290	297
295	302
300	307
305	312
310	317
315	322
320	327
325	332
330	337
335	342
340	347
345	352
350	357
355	362
360	367
365	372
370	377
375	382
380	387
385	392
390	397
395	402
400	407
405	412
410	417
415	422
420	427
425	432
430	437
435	442
440	447
445	452
450	457
455	462
460	467
465	472
470	477
475	482
480	487
485	492
490	497
495	502
500	507
505	512
510	517
515	522
520	527
525	532
530	537
535	542
540	547
545	552
550	557
555	562
560	567
565	572
570	577
575	582
580	587
585	592
590	597
595	602
600	607
605	612
610	617
615	622
620	627
625	632
630	637
635	642
640	647
645	652
650	657
655	662
660	667
665	672
670	677
675	682
680	687
685	692
690	697
695	702
700	707
705	712
710	717
715	722
720	727
725	732
730	737
735	742
740	747
745	752
750	757
755	762
760	767
765	772
770	777
775	782
780	787
785	792
790	797
795	802
800	807
805	812
810	817
815	822
820	827
825	832
830	837
835	842
840	847
845	852
850	857
855	862
860	867
865	872
870	877
875	882
880	887
885	892
890	897
895	902
900	907
905	912
910	917
915	922
920	927
925	932
930	937
935	942
940	947
945	952
950	957
955	962
960	967
965	972
970	977
975	982
980	987
985	992
990	997
995	1002
1000	1007
1005	1012
1010	1017
1015	1022
1020	1027
1025	1032
1030	1037
1035	1042
1040	1047
1045	1052
1050	1057
1055	1062
1060	1067
1065	1072
1070	1077
1075	1082
1080	1087
1085	1092
1090	1097
1095	1102
1100	1107
1105	1112
1110	1117
1115	1122
1120	1127
1125	1132
1130	1137
1135	1142
1140	1147
1145	1152
1150	1157
1155	1162
1160	1167
1165	1172
1170	1177
1175	1182
1180	1187
1185	1192
1190	1197
1195	1202
1200	1207
1205	1212
1210	1217
1215	1222
1220	1227
1225	1232
1230	1237
1235	1242
1240	1247
1245	1252
1250	1257
1255	1262
1260	1267
1265	1272
1270	1277
1275	1282
1280	1287
1285	1292
1290	1297
1295	1302
1300	1307
1305	1312
1310	1317
1315	1322
1320	1327
1325	1332
1330	1337
1335	1342
1340	1347
1345	1352
1350	1357
1355	1362
1360	1367
1365	1372
1370	1377
1375	1382
1380	1387
1385	1392
1390	1397
1395	1402
1400	1407
1405	1412
1410	1417
1415	1422
1420	1427
1425	1432
1430	1437
1435	1442
1440	1447
1445	1452
1450	1457
1455	1462
1460	1467
1465	1472
1470	1477
1475	1482
1480	1487
1485	1492
1490	1497
1495	1502
1500	1507
1505	1512
1510	1517
1515	1522
1520	1527
1525	1532
1530	1537
1535	1542
1540	1547
1545	1552
1550	1557
1555	1562
1560	1567
1565	1572
1570	1577
1575	1582
1580	1587
1585	1592
1590	1597
1595	1602
1600	1607
1605	1612
1610	1617
1615	1622
1620	1627
1625	1632
1630	1637
1635	1642
1640	1647
1645	1652
1650	1657
1655	1662
1660	1667
1665	1672
1670	1677
1675	1682
1680	1687
1685	1692
1690	1697
1695	1702
1700	1707
1705	1712
1710	1717
1715	1722
1720	1727
1725	1732
1730	1737
1735	1742
1740	1747
1745	1752
1750	1757
1755	1762
1760	1767
1765	1772
1770	1777
1775	1782
1780	1787
1785	1792
1790	1797
1795	1802
1800	1807
1805	1812
1810	1817
1815	1822
1820	1827
1825	1832
1830	1837
1835	1842
1840	1847
1845	1852
1850	1857
1855	1862
1860	1867
1865	1872
1870	1877
1875	1882
1880	1887
1885	1892
1890	1897
1895	1902
1900	1907
1905	1912
1910	1917
1915	1922
1920	1927
1925	1932
1930	1937
1935	1942
1940	1947
1945	1952
1950	1957
1955	1962
1960	1967
1965	1972
1970	1977
1975	1982
1980	1987
1985	1992
1990	1997
1995	2002
2000	2007
2005	2012
2010	2017
2015	2022
2020	2027
2025	2032
2030	2037
2035	2042
2040	2047
2045	2052
2050	2057
2055	2062
2060	2067
2065	2072
2070	2077
2075	2082
2080	2087
2085	2092
2090	2097
2095	2102
2100	2107
2105	2112
2110	2117
2115	2122
2120	2127
2125	2132
2130	2137
2135	2142
2140	2147
2145	2152
2150	2157
2155	2162
2160	2167
2165	2172
2170	2177
2175	2182
2180	2187
2185	2192
2190	2197
2195	2202
2200	2207
2205	2212
2210	2217
2215	2222
2220	2227
2225	2232
2230	2237
2235	2242
2240	2247
2245	2252
2250	2257
2255	2262
2260	2267
2265	2272
2270	2277
2275	2282
2280	2287
2285	2292
2290	2297
2295	2302
2300	2307
2305	2312
2310	2317
2315	2322
2320	2327

Biblioteka Jagiellońska



stdr0018734

