



BIBLIOTHECA  
UNIV. IAGELL.  
CRACOVENSIS

6703

1788

Czasopismo

I

komp.



6703

I

Feol. 9372



1788  
DIRECTORIUM  
DIVINI OFFICII  
AC  
MISSARUM

Juxta Constitutiones Sacrosanctae Synodi & Missalis Romani,  
et non Decretis S. R. C.

Ad USUM  
ALMÆ Eccles. METROPOLITANÆ  
ONESHENSIS  
ACCOMMODATUM

Pro Anno Domini MDCCLXXXVIII  
*Bissextili*

Authenticè Collatus PRINCIPIS  
MANUSCRIPTUM

PER  
Petrum Nicolaï Popiawski Vice-Decanum  
Gnesiensem.

---

LOVICII

Typis in Collegiis Provincialis Archi-Episcopi  
Gnesiensis.

D

Ju

F

P



**DIRECTORIUM**  
**DIVINI OFFICII**  
**AC**  
**MISSARUM**

Juxta Rubricas Generales Breviarii & Missalis Romani,  
nec non Decreta S. R. C.

Ad USUM

**ALMÆ Eccl. METROPOLITANÆ**  
**GNESNENSIS**  
**ACCOMMODATUM.**

Pro Anno Domini MDCCLXXXVIII.

*Bissextili*

Auctoritate Celsissimi PRINCIPIS  
**CONSCRIPTUM**

PER

Petrum Nolasco Popławski Vice-Decanum  
Gnesnensem.

---

**LOVICII**

Typis suæ Celsitudinis Præmialis Archi-Episcopi  
Gnesnensis.

MUSEUM  
**STEMMA**  
**CELSISSIMI PRINCIPIS.**

M.  
 C.  
 D.  
 A.  
 G.  
 G.  
 N.  
 P.  
 D.  
 P.  
 P.  
 C.  
 C.  
 Et  
 O.  
 A.  
 S.



G.  
 P.  
 Et  
 S.  
 A.  
 L.  
 R.  
 Mq.  
 L.  
 Pq;  
 A.  
 A.  
 C.  
 T.  
 A.  
 Et  
 S.

E.

6703



*Tu*



# REVOLUTIONES ANNUÆ

|                     |       |
|---------------------|-------|
| Aureus Numerus      | 3.    |
| Cyclus Solaris      | 5.    |
| Epacta              | XXII. |
| Indictio Romana     | 6.    |
| Litera Dominicalis  | F. E. |
| Litera Martyrologii | C.    |

## FESTA MOBILIA.

|                      |             |
|----------------------|-------------|
| Dom. Septuag.        | 20. Januar. |
| Dies Cinerum         | 6. Febr.    |
| Pascha               | 23. Martii. |
| Ascensio             | 1. Maji.    |
| Pentecostes          | 11. Maji.   |
| Corpus Christi       | 22. Maji.   |
| Dom. post Pentecost. | 23.         |
| Dom. 1ma Advent.     | 30. 9bris.  |

Bacchanalia hōc Annō incipiēdo à  
1ma Januar. ad Diem Cinerum erunt  
Hebdomadæ 5. Nuptiæ hōc Annō ce-  
lebrari possunt à die 7. Januar. ad diem  
5. Februar. & à die 31. Martii ad diem  
29. 9bris inclusivè.

*Quatuor Anni Tempora, Festa Pulatiis  
suis in locis. Lunationes verò ad calcem Di-  
rector. videantur.*



**JANUARIUS** *habet Dies*

- I Fer. 3. **Circumcisio Dni.** dx 2 clas. Celebre. C.A. *ut in pr. com nulla.* Gl. Cr. Præf. & Commun. de Nativit. in Canone in omnib. *Mis. per tot. Annum post illa verba:* unà cum Famulo tuo Papa nostro Pio, & Antistite nostro Michàele *addendum* & Rege nostro Stanislao Augusto In Vesp. com. sequant. Or. pr.
- 2 Fer. 4. Octava S. Stephani Proto Mart. dx C. R. *ut in Fest. & pr. com. Octavar.* Gl. Cr. Præf. de Nativ. Commun. comm. Vesp. à cap de sequ. com. præc. & Ss. Innocent.
- 3 Fer. 5. Octava S. Joannis Apost. & Evang. dx C.A. *ut in fest. & pr. com. Oct. Ss. Innocent.* Gl. Cr. Præf. de Apost. In Vesp. com. sequ. *ut in s. Vesp. fest.*
- 4 Fer. 6. Octava Ss. Innocent. Mm. dx C. R. *ut in fest. & pr. dic. Te Deū Laudamus.* in Mis. Gl. *sine* Cr. Præf. de



- de Nativ: sine Comm: In Vesp: com:  
*Vigil: & S. Telesphori Pp. M.*
- 5 Sab. *Vigilia sine Jejuniō. De Ea semid. C. A. Offm ut in die Circumcis-  
& pr. com. S. Pp. M. Gl. 3. Or. de Be-  
ata Deus qui salutis &c. Præf. ut heri.  
Vesp. de seq. Hym. Completor. & aliū  
ejusd. metri terminant. Jesu tibi, qui ap-  
paruisti gentibus &c.*  
*Hodiè & per tot. Octav. Mis. privat.  
Votiv. & Defunctor. prohibent. except.  
unā cant. præfente cadavere.*
- 6 **Dom.** vacat. **Epiphania Dni.** dx 1.  
claf. cum Oct. **Celebre C. A. Hodiè ad  
Matut. dictō Pater &c. Ave &c. Credo  
Incipit absolute ab Ant. Afferte Dno &c.  
ad 1mam in R. br. 4. Qui apparuisti  
hodiè &c. in M. Gl. Cr. Præf. & Com.  
pr. per tot: Oct: post Mis. Benedic.  
Auri &c. Vesp. fest.**
- 7 Fer. 2. De Oct. semd. C. A. dic. *In-  
vitor. & Hym. ut in loco. Offm ut he-  
ri & in pr. in M. 2 Or. de Beata. Deus  
qui sal. 3 Eccl: v. pro Pp. Vesp. de Oct.  
Hodiè manè aperiuntr Nuptiæ. t Juris.*
- 8 Fer. 3. De Oct. semd. C. A. *ut in fest.  
& pr. ac ut heri. Vesp. de Oct.*

## JANUARIUS

- 9 Fer. 4. De Oct. semd. C. A. *ut in fest* & pr. *ac ut heri.*
- 10 Fer. 5. De Oct. semd. C. A. *ut in fest.* & pr. *ac ut heri* Vesp. de Oct. com. S. Hygini Pp. M.
- 11 Fer. 6. De Oct. semd. C. A. *ut heri.* com: S. Hygini Pp. M. in Mis. Gl. 3. Or. de Beata *Deus* &c. Cr. Vesp. à cap. de Dom. *infra Oct. Epiph.* com: Oct. Ant: *Admoniti* &c. & Omnes de *Saba* &c.
- 12 Sab. De Dom. *infra Oct. Epiph.* semid. C. A. L. 1. N. ad Roman: *Commendo* &c. reliq. *ut ibi.* Mis. de Dom. *infr. Oct.* Gl. com: Oct: tant. Cr. reliq. *ut in fest:* Vesp. de seq: *ut in .i. Vesp. fest.* com: Dom: Ant: *Fili* &c.
- 13 **Dom.** vacat .i. *post Epiph.* Octava Epiph. dx C. A. L. 1. N. *Incipit Epist.* .i. ad Corinthios. reliq. *in pr.* Mis: pr. Gl. Cr. reliq. *ut in fest.* In Vesp: com: S. Felicis Pp. M.
- 14 Fer. 2. De Ea C. Virid. *ut in Psalt:* L. de Homil. Dom. 2. *post Epip.* RR autem ex 1. Noct: ejusd. Dom. cum Ant: ad Benedict. & orat. com: (*sinè lect.:*) S. M. in L. *Suffr.* in M. *sinè Gl.*



Habet Dies **XXXI.**

- 15 & Cr. 2. Or. *Fidellum*. 3. S. Pp. M.  
ad prim: prec: Dom: Vesp: de sequ.  
*hym: mut: 7. com: S. Mauri Abb.*  
*Suffr. Ss. reassumunt.*
- 16 Fer. 3. S. Pauli 1. Eremitæ C. dx  
C. A. L. I. N. de script: reliq: *ut ibi.*  
9. lect: & com: S. Mauri in L. & M.  
Gl. In Vesp. com: sequ.
- 17 Fer. 4. S. Marcelli Pp. M. semd. C.  
R. *ut ibi* in L. *Suff.* in M. Gl. 2. Or.  
*Deus qui salutis 8<sup>c.</sup> 3. Eccl. v. pro Pp.*  
Vesp. de sequ: com. præc.
- 18 Fer. 5. S. Antonii Abb. C. dx C. A.  
L. I. N. ad Corinth: reliq. *ut in pr.*  
Gl. Vesp: de seq: com: S. Pauli & præc.  
ac Sæ Priscæ V. M.
- 19 Fer. 6. Cathedra S. Petri Romæ dx  
maj: omn: pr: 9 lect: S. Priscæ, com:  
S. Pauli & S. Priscæ in L. & M. Gl.  
Cr. Præf. de Apóst. in Vesp. com: S.  
Pauli & sequ: ac Ss. Marii &c. Mm.  
*Festum Palatii.*
- 19 Sab. S. Henrici Ep: M. P. R. S. dx  
C. R. L. I. N. *Incipit ex Dom. 2. post*  
*Epiph. reliq: ut in pr:* 9. lect. & com.  
Ss. Marii &c. Mm. in L. & M. Gl. *ult.*  
*Ev. Dom. 2. post Epip. Hodie in Martyr.*  
*præ-*

## JANUARIUS

præmit. Dom. Sept. In Vesp. com. Dō.  
seq: ad ψ. *Benedicamus* addit. 2plex *Alleluja*, qd deinceps omittit. *cujus loco ad Initium horar: dic: Laus tibi &c.*

- 20 **Dom. Septuagesimæ** 2 cl: De Ea semid. C. Viol. *ut in Psalt. & pr. non dic: Te Deum laudamus &c. dic. 9. R. ad Laud. & per hor. Ant. pr. Suff. ad Amam 4. Psal. cum Symb. Quicumq; ubi loco Psal. Confitemini dic. Dominus regnavit. ex Laud. & sic semp. observ. in Dom. usq; ad Pasch: exclusivè prec. Dom. in Mis. non dic. Gl. sed Cr. Præf. de Ss. Trinit. Vesp. de seq. com. Dom.*

**Hodiè dies Translationis Reliquiarum Divi Bogumili Archi-Episcopi Gnesnen: ad Eccles: Collegiatam Uniejoviensem ex Ecclesia Parochiali Dobroyen: Anno 1665.**

- 21 Fer. 2. S. Agnetis V. M. dx C. R. *ut in pr: in Mis: Gl. ab hac die & deinceps omisso Alleluja & ψ. dic: Tract. In Vesp. com: seq. Festum Palatii.*

- 22 Fer. 3. Ss. Vincentii & Anastasii Mm. semd. C. R. *ut ibi. in L. Suff. in Mis. Gl. 2. Or. Deus qui salutis &c.*

3. Eccl:



Notat Dies **XXI**

21. **Febr. 1.** pro Ep. Vesp. de seq. com.  
pro. S. Laurentianae V. M. *in*  
Complet. 2<sup>o</sup> ora horar. terminat. Ioh.  
lib. 1<sup>o</sup>.

22. **Febr. 2.** Dispensatio R. M. V. ex  
mag. C. A. om. ps. 9. lect. & com. S.  
Anthonianae V. M. Gl. Cr. Præl. de  
Beata *ut Te in Dispensatione* 2<sup>o</sup> c. In  
Vesp. com. seq.

23. **Febr. 3.** Translatio S. Eriaci R. M.  
P. R. S. dx C. R. in ibi. Gl. Vesp. de  
seq. com. S. Petri Apost. & præl.

24. **Febr. 4.** Conversio S. Pauli Apost. dx  
mag. C. A. om. ps. com. S. Petri Apost.  
Gl. Cr. in Vesp. com. S. Petri & seq.  
*Festum Palatii.*

25. **Febr. 5.** S. Polycarpi Ep. M. sand. C.  
R. *ut ibi. Suff. in R. Gl. Or. ut ibi.*  
com. Vesp. & cap. de Pont. com. præl.  
Suff.

26. **Febr. 6.** S. d. De Fa sancti  
C. Vesp. *ut ibi. Suff. 2<sup>o</sup> ps. ut ibi. Lib.*  
*Suff. com. Suff. Cr. Præl. de Se. Fel.*  
*in Vesp. de seq. com. Dom. tant. H. 2<sup>o</sup>*  
*Complet. 2<sup>o</sup> ora horar. terminat. Ioh.*  
*lib. 1<sup>o</sup>.*

27. **Febr. 7.** Festum S. Nononis Ioh.

JANUARIUS

promit. Dom. Sept. In Fals. com. De.  
Sept. ad v. Benedictus addit. epist. Al-  
dijana. qd. deinceps oritur. supra tota et  
tantum horae. dicit. Lani. 110. C.

20. Dom. Septuagesima. et. in. Ra. la-  
mid. C. Vici. et. in. Phis. 17. an-  
dit. Te. Deum. laudamus. etc. du. 3. 10.  
ad. Laud. 17. per. hanc. dat. per. Saffi. ad  
impr. 1. Epist. per. Symb. Un. canq. in  
et. hanc. 170. Con. Biennu. in. Do. minus  
regnavit. et. Laud. 17. se. temp. ubi. re-  
et. hanc. 170. 170. 170. 170. 170. 170.  
Dom. in. Mis. can. du. Gh. per. C. P. et.  
de. sa. Ymit. Fals. de. leg. com. Dom.  
Medie. 170. Translatione. 170. 170.  
com. Divi. Eusebii. Arsen. Episcopi  
Constant. ad. Societ. Collegiatas. U-  
niversitatem. ex. Ecclesia. Parochialis  
Bonnensis. anno. 170.

21. Fer. 4. S. Agathe. C. H. de. C. R. et  
in. per. in. Mis. Gh. ab. hanc. du. 17. deinceps  
omiss. 170. 170. 170. 170. 170. 170.  
com. leg. 170. 170. 170.

22. Fer. 5. S. Vincenti. et. Anastasi.  
Eim. Temu. C. R. et. ibi. in. L. 170. in  
Mis. Gh. 170. Or. Dom. qui. pater. etc.  
170. 170.



Habet Dies **XXXI.**

3. Eccl. v. pro Pp. Vesp. de seq. com. præc. & Sæ Emerentianæ V. M. *hym. Complet. & cras horar. terminat.* Jesu tibi &c.
- 23 Fer. 4. Desponsatio B. M. V. dx maj. C. A. *omn. pr.* 9. lect. & com. S. Emerentianæ V. M. Gl. Cr. Præf. de Beata *Et Te in Desponsatione &c.* In Vesp. com. seq.
- 24 Fer. 5. Translatio S. Erici R. M. P. R. S. dx C. R. *ut ibi.* Gl. Vesp. de seq. com. S. Petri Apost. & præc.
- 25 Fer. 6. Conversio S. Pauli Apost. dx maj C. A. *om. pr.* com. S. Petri Apost. Gl. Cr. In Vesp. com. S. Petri & sequ. *Festum Palatii.*
- 26 Sab. S. Polycarpi Ep. M. femd. C. R. *ut ibi. Suff.* in M. Gl. Or. *ut 22. hujus.* Vesp. à cap. de Dom. com. præc. *Suff.*
- 27 **Dom. Sexages:** 2. cl. De Fia femd. C. Viol. *ut in Psalt. & pr. ac ut in Dō.* *Septuages: Suff.* Cr. Præf. de Ss. Trinit. Vesp. de seq. com. Dom. tant. *Hym. Complet. & cras horar. terminat.* Jesu tibi &c.
- 28 Fer. 2. Festum Ssmi Nominis Jesu

B

dx

## FEBRUARIUS

- dx 2. clas. C.A. *fuit Dom. 2. post E-*  
*pip. omn. pr. 9. lect. & com. S. A-*  
*gnetis 2dò in L. & M. privat. Gl. Cr.*  
*Præf. de Nativit Dni Comm. Commun.*  
*In Vesp. com. seq.*
- 29 Fer. 3. S. Francisci Salesii Ep. C.  
dx. C. A. *Hym. mut. & ut ibi. Gl. In*  
*Vesp. com. seq.*
- 30 Fer. 4. Sæ Martinæ V.M. semd C.  
R. *ut ibi. Hym. ad Matut. pr. Suff. in*  
*Mis. ut in 22. hujus. Vesp. de seq. hym.*  
*mut. & com. præc.*
- 31 Fer. 5. S. Petri Nolasco C. dx. C.A.  
*ut ibi. Gl. Vesp. à cap. de sequ. com.*  
*præc.*

---

## FEBRUARIUS *habet Dies* XXIX.

- 1 Fer. 6. S. Brigidæ V. dx C.A. *ut*  
*in P.R.P. Gl. Vesp. de seq. com. præc.*  
*Jejunium Consuet. Hym. Complet. &*  
*Cras horar. terminat. Jesu tibi.*
- 2 Sab. **Purificatio B. M. V.** dx 2. clas.  
*Celebre C. A. ut in prop. ad imam &*  
*Qui natus es. Benedictio Candellarum.*  
*& Procef. in C. Viol. nisi sit cum Ssmo,*  
*quia tunc C.A. in Processione, ad Evan.*  
*&*



Habet Dies **XXIX.**

Et in Elevatione Ssmi, usq; ad Communionem ab omnib. tenent. Candelæ accensæ. Gl. Cr. Præf. de Nativit. Dni sinè Commun. In Vesp. com. Dom. & S. Blasii Ep. M. Post Complet. Ave Regina Cælorum cum suo &. Et collecta dieb. Dom. stando aliis flectendo.

3 **Dom. Quinquages.** 2. clas. De Ea semd. C. Viol. ut in Psalt. Et pr. ac ut in Dom. Septuag. com. S. Blasii M. sinè Lect. in L. Suff. in M. 3. Or. A Cunctis Cr. Præf. de Ss. Trinit. Vesp. de seq. Hym. mut. &. com. Dom.

4 Fer. 2. S. Andreæ Corsini Ep. C. dx C. A. ut ibi. in Mis. Gl. Vesp. à cap. de seq. com. præc.

5 Fer. 3. S. Agathæ V. M. dx C. R. ut in pr. Benedict. Panis & Aquæ ut in Agenda Eccles. in M. Gl. In Martyrol. præmittit. dies Cinerum. Vesp. de fest.

6 Fer. 4. **Cinerum.** De Ea C. Viol. ut in Psal. Et pr. Psal. Gradual. in Choro ante Matut. ad Bened. Ant. pr. preces flexis genib. com. †. Suff. Benedictio Cinerum Et distributio ut in agenda Eccl. Processio Mis. sinè Gl. & Cr. Or.

## FEBRUARIUS

*ut in Missal. Præf. Quadrages. quæ dic. usq; ad Dom. Passion. exclusivè in omnib. Mis. & Votiv. prop. non habent. Or. quæ legit. super populum non debet conjungi cum prioribus sed distinctè concludi. Vesp. de sequ. com. fer. Hym. mutat. ✕.*

*Hodiè prohibent. Mis. Votiv. privat. & Defunctor. excepta i. Solemni præ-sente cadavere.*

7 Fer. 5. S. Romualdi Abb. C. dx C. A. L. I. N. *Beatus Vir &c.* reliq. *ut ibi.* 9. lect. & com. fer. in L. & M. Gl. Præf. Quadrag. ult. *Evang. fer. Mis. 2 Vesp. à cap. de sequ. Hym. mutat. ✕.* com. præc. & fer.

8 Fer. 6. S. Joannis de Matha C. dx C. A. L. I. N. *Beatus Vir &c.* reliqu. *ut ibi.* 9. lect. & com. fer. in L. & M. Gl. ult. *Evang. fer. Mis. 2. Vesp. à cap. de seq. com. præc. & fer.*

9 Sab. Sæ Apolloniæ V. M. dx C. R. L. I. N. *Confitebor &c.* reliq. in P. R. P. 9. lect. & com. fer. Gl. ult. *Evang. fer. Mis. 2. In Vesp. com. Dom.*

*Ab hac die Vesp. dicunt. antè Comestio-nem omnib. dieb. & feriis, exceptis Dō. quib. solit. horâ.*



Habet Dies **XXIX.**

- 10 **Dom. I. Quadrages.** I clas: De Ea  
semid. C. Viol: *ut in Psalt: & pr: ac*  
*ut in Dom: Septuag: Suffr. Cr. Præf.*  
Quadrages. Vesp: de seq: com: Dom.
- 11 Fer. 2. S. Ansgarii Ep. C. dx CA.  
L. P. *ex 4 hujus.* L. I. N. *Fidelis ser-*  
*mo &c. reliq: in P. R. S. 9 lect. & cō-*  
*fer: Gl. ult. Evang: fer: Mis: 2. In*  
Vesp. com. seq. & fer.
- 12 Fer. 3. S. Ignatii Ep. M. semd. C.  
R. L. P. *ex ima hujus.* L. I. N. *A Mi-*  
*leto &c. reliq. ut ibi. 9. lect. & com.*  
*fer. Suff. in M. Gl. 3. Or. A cunctis*  
*&c. ult: Evang: fer. Mis. 2. Vesp. de*  
seq. com. præc. & fer.
- 13 Fer. 4. **Quatuor. Tempor.** Ss. Fa-  
biani & Sebastiani Mm. dx C. R. *suit*  
*20 Januar. L. I. N. Fratres debit. &c.*  
*reliq, ut ibi. 9. lect. & com. fer. Gl.*  
*ult. Evang. fer. Mis. 2. Vesp. à cap.*  
*de seq. hym. mut. 5. com. præc. & fer.*  
ac S. Valentini M. *Festum Palatii.*
- 14 Fer. 5. S. Joannis Chrysostomi Ep.  
C. dx C. A. *suit 27. Januar. L. I. N.*  
*Fidelis sermo &c. reliq. ut ibi. 9 lect.*  
*& com. fer. ac S. Valentini M. in L.*  
*& M. Gl. Cr. ult. Evang. fer. Mis. 2.*

## FEBRUARIUS

- Vesp: à cap: de sequ: com: præc: & fer. ac Ss. Faustini &c. Min.
- 15 Fer. 6. **Quatuor. Tempor.** S. Dorotheæ V.M. P.R.P. dx C.R. *fuit 6 hujus*. L. 1.N. *Confitebor.* reliq. in P. R. P. 9. lect. & com. fer. ac Ss. Mm. Gl. ult. Evang. fer. Mis. 2. Vesp: à cap. de seq. com: præc: ac fer.
- 16 Sab. **Quatuor. Tempor.** S. Scholasticæ Virg: dx C.A. *fuit 10 hujus* L. 1. N. *De Virginibus.* reliq: *ut ibi.* 9. lect: ac com: fer: ultim: Evang: fer. Mis. 2. **Ordines Sacri.** In Vesp. com. Dom.  
*De S. Canuto Reg. M. nihil hoc Annó.*
- 17 **Dom. II. Quadrag:** 2 cl: De Ea C. Viol: *ut in Psalt: & pr: ac ut in Dom: Septuag: in L. Suff: in M. Cr. Præf. Quadrag. In Vesp. com: seq: & S. Simeonis Ep: M. Suffr.*
- 18 Fer. 2. S. Hilarii Ep. C. sdx C. A. *fuit 14 Jan: hym: mut: ꝯ. L. 1. N. Fidelis sermo.* reliq: *ut ibi.* 9 lect: & com: fer: ac S. Ep. M. in L. *Suff: in M. Gl. ult: Ev: fer. M. 2. Vesp. à cap. de seq. hym. mut: ꝯ. com. præc: ac fer. Suff. Festum Palatii.*



Habet Dies **XXIX.**

- 19 Fer. 3. S. Raymundi C. sdx C. A.  
fuit in L. P. 28 Jan. ex 25 ejusd: L. 1.  
N. Beatus Vir. reliq: ut ibi. 9 lect. &  
com: fer: in L. Suff. in M. Gl. 3 Or.  
A cunctis. ult: Ev: fer: M. 2. Vesp. à  
cap. de seq. com. præc. ac fer: Suff.
- 20 Fer. 4. S. Timothei Ep. M. sdx CR.  
fuit in L. P. 3. Febr: ex 24 Jan: L. 1.  
N. A Mileto. reliq: ut ibi. 9. lect: &  
com. fer. in L. Suff: in Mis: Gl. 3 Or.  
ut heri. ult: Ev: fer: Mis: 2. Vesp. à  
cap: de seq: hym: mut: &. com. præc.  
ac fer: Suffr.
- 21 Fer. 5 S. Ildefonsi Ep. C. sdx CA.  
fuit 17 hujus. L. 1. N. Fid: sermo. rel.  
ut ibi. 9 lect: & com: fer. in L. Suffr.  
in Mis. ut heri. ult. Ev. fer. Mis: 2.  
Vesp: de seq: com: S. Pauli & præc.  
ac fer.
- 22 Fer. 6. Cathedra S. Petri Antioch.  
dx maj: C.A. omn: pr. 9 l. fer. com.  
S. Pauli & fer: Gl: Cr: Præf. de Apost:  
ult: Evang: fer: Mis: 2. In Vesp: com:  
S. Pauli & fer: Fest: Palatii.
- 23 Sab. (Vigilia) De Ea C. Viol: ut in  
Psalt: & pr: Absol: & Bened: ex 3 N.  
(de Vigil: in Offo nihil.) in L. prec.  
fer:

## FEBRUARIUS

- Fer: com: †. Suff: in M. 2 Or: Vigil:  
 3. *A cunctis &c. ult: Ev: S. Joannis.*  
 Vesp. fer. à cap. de Dom. Suffr.  
*Hodiè in Martyrol. legit. 6to Calendas*  
*Martii &c. dein legit: Vigilia S. Ma-*  
*thiæ Apost. Item Comm: plurimorum*  
*Ss. Mm. &c.*
- 24 **Dom. III. Quadrag.** 2 cl. De Ea C.  
 Viol: *ut in Psalt. & pr: ac ut in Dom:*  
*præc. Suffrag. in Martyrol: repetit: 6to*  
*Calendas Martii Luna &c.*
- 25 Fer. 2. *S. Mathiæ Apost: dx 2 clas.*  
 C. R. *ut in pr. 9 lect. & com. fer. Gl.*  
 Cr: Præf: de Apost: *ult: Evang: fer:*  
 Mis. 2. In Vesp. com: seq. & fer.
- 26 Fer. 3. *S. Sigfridi Ep. C. dx C. A.*  
*fuit heri. L. r. N. Fidelis sermo &c.*  
 reliq. *ut in P. R. S. 9 lect. & com: fer:*  
 in L. & M. Gl: *ult: Evang: fer: Mis:*  
 2. In Vesp: com: fer:
- 27 Fer. 4. De Ea C. Viol: *ut in Psalt: &*  
*pr. Absol: & Bened: ex 3 Noct: prec:*  
 flex: gen: com: †. Suff: Psal: Grad:  
 Processio. Vesp. fer. *preces ut supra ad*  
*Laud.*
- 28 Fer. 5. De Ea C. Viol: *preces &c.*  
*ut heri.*



Habet Dies **XXIX.**

- 29 Fer. 6. De Ea C. Viol: &c. ut heri  
Psal. Pœnitential: Processio Vesp:  
de seq: com: fer.

**MARTIUS** habet Dies **XXXI**

- 1 Sab. S. Albini Ep. C. dx. C. A. reliq: in P. R. P. L. 1. N. *Fidelis serm: &c.* 9. lect: et Com: fer. in L. et M. Gl. ult: *Evang: ser.* Mis. 2. In Vesp. com. Dom.  
2 **Dom. IV. Quadrag:** De Ea 2. clas: semd. C. Viol. ut in *psalt. et pr.* ac ut in aliis Dom. Quadrag. *Suff. Cr.* Vesp. de seq. com. Dom.  
3 Fer. 2. S. Helenæ Imp. Vid. dx C. A. *fuit heri* L. 1. N. *Mulierem fortem &c.* reliq. ut ibi 9. lect. et Com. fer. Gl. ult. *Evang. ser.* Mis. 2. Vesp. de seq. com. præc. et fer. tant.  
4 Fer. 3. S. Casimiri C. P. R. P. dx 2. clas. C. A. L. 1. N. *Iustus.* reliq. in *pr.* 9. lect. et com. fer. ac S. Lucii Pp. M. in L. et M: *privat. tant.* Gl. Cr. ult. *Evang: ser.* Mis. 2. In Vesp. com. seq. & fer.  
5 Fer. 4. Translatio S. Venceslai M.  
C P. R. P.

XIXX **MARTIUS**

- P. R. P. dx C. R. L. I. N. *Fratres debitorum*. 9. lect. & com. fer. Gl. ult. *Evang. fer.* Mis. 2. In Vesp. com. fer.
- 6 Fer. 5. De Ea C. Viol. *ut in Psal.* & pr. Abso. ex 1mo Bened: ex 3. Noct. *preces.* com. † *Suff.* Vesp. de seq. com. fer. & Ss. *Perpetuæ &c.* Mm.
- 7 Fer. 6. S. Thomæ Aquinat. C. E. D. dx C. A. L. I. N. *Sapientiam.* &c. *reliq. in pr.* 9. lect. & com. fer. ac Ss. Mm. Gl. Cr. ult. *Evang. fer.* Mis. 2. Vesp. à cap. de seq. com. præc. & fer. *Festum Palatii.*
- 8 Sab. S. Joannis de Deo C. dx C. A. L. I. N. *Beatus Vir.* &c. *reliq. ut ibi.* 9. lect. & com. fer. Gl. ult. *Evang. fer.* Mis. 2. In Vesp. com. Dom.

**Ordines Sacri.**

NB. *Ante Vesp. velant. Cruces & Imagines ac Altaria, Suffragia Ss. cessant usq; post Festum Ss. Trinit. ad R. in Complet: omittit. Gloria Patri &c. quod semper observat. in Offo de temp. usq; ad fer. 5. Cænæ Domini Jūdicia Spiritualia cessant.*

- 9 **Dom. Passion.** De Ea 1. clas. semd. C. Viol. *ut ibi notat.* Ad Invitator. &



Habet Dies **XXXI.**

- R. R. tum ad R. R. brev. horar. omittit.  
Gloria Patri sed tantum repetit unus  
¶. ad Mis non dic Psal. *Judicame &c.*  
nec ad Lavabo Gloria Patri &c. In  
Mis. 2. tant. Or. Præf. de Cruce quæ  
Omni: observant. usq; ad fer. 5. Cæcæ  
Domini inclusivè, (exceptis fest: &  
Votiv. prop. habent.) **Incipit Com-**  
**municio Pasch:** In Vesp. com. seq.  
10 Fer. 2. Ss. Quadrag: Mm. semd. C.  
R. L. 1. N. *Fratres debitor. reliq; ut*  
*ibi. 9. lect. & com. fer. in L. & M.*  
Gl. 3. Or. *Eccl. v. pro Pp. Præf. de*  
*†. ult. Evang. fer. Mis. 2. Vesp. à*  
*cap. de seq hym. mut. ¶. com. præc.*  
*& fer.*  
11 Fer. 3. Ss. Cyrilli & Methodii Cc.  
PP. semd. C. A. L. P. ex 9. hujus.  
L. 1. N. *Laudemus Viros &c. reliq;*  
*in P. R. P. 9. lect. & com. fer. &c.*  
*ut heri Mis. 2. Vesp. de seq. com.*  
*præc. & fer.*  
12 Fer. 4. S. Gregorii Pp. C. dx C. A.  
*ut in Loco. 9. lect. & com. fer. Gl.*  
*Cr. ult. Evang. fer. Mis. 2. Vesp. à*  
*cap. de seq. com. præc. & fer.*

## MARTIUS

- 13 Fer. 5. S. Franciscæ Vid. dx. C. A. fuit 9. hujus L. 1. N. *Mulierem* &c. reliq. ut ibi. 9. lect. & com. fer. Gl. ult. *Evang. fer. Mis. 2. Vesp. de seq. com. præc. & fer. Hym. Complet: & cras horar. terminat. Jesu Tibi &c.*
- 14 Fer. 6. Festum 7. Dolorum B. M. V. dx Maj. C. A. *Omn. in pr. 9. lect. & com. fer. ad unam in R. br. Qui passus es &c. Gl: Cr. Præf. de Beata & Te in Transfixione &c. ult. Evang. fer. Mis. 2. In Vesp. com. fer.*
- 15 Sab. De Ea. C. Viol. *Invit. & Hym: ut in Dom: Passion. reliq. ut in Psalt. & pr. Absol: & Bened: ex 3. Noct. præc. Hodie in Martyrol: præponit. Dom. Palmar: Vesp. à cap. de Dom.*
- 16 **Dom. Palmar:** I. Claf. de Ea semd. ut in loco & in Dom. *Passion: Bened: Palmar: Cr. in fine Mis: cantatæ dic. Evang: In principio: in Mis. verò privat. Cum appropinquasset. Præf. de †. Vesp. Dom. Incipit Hebdomada Sancta* In qua nec *Mis. Motiv: privat: nec Defunctor: dici possunt (exceptò triduo seq. t. tant. cantat: præsentè Cadavere)* altero verò triduo antè & post Pasch.



17. *Dei gratia* Episcopus *Ulmenensis* publicis  
suis patribus, ad residentiam

18. *Dei gratia* Episcopus *Ulmenensis* publicis  
suis patribus, ad residentiam

19. *Dei gratia* Episcopus *Ulmenensis* publicis  
suis patribus, ad residentiam

20. *Dei gratia* Episcopus *Ulmenensis* publicis  
suis patribus, ad residentiam

21. *Dei gratia* Episcopus *Ulmenensis* publicis  
suis patribus, ad residentiam

22. *Dei gratia* Episcopus *Ulmenensis* publicis  
suis patribus, ad residentiam

23. *Dei gratia* Episcopus *Ulmenensis* publicis  
suis patribus, ad residentiam

24. *Dei gratia* Episcopus *Ulmenensis* publicis  
suis patribus, ad residentiam

25. *Dei gratia* Episcopus *Ulmenensis* publicis  
suis patribus, ad residentiam

26. *Dei gratia* Episcopus *Ulmenensis* publicis  
suis patribus, ad residentiam

27. *Dei gratia* Episcopus *Ulmenensis* publicis  
suis patribus, ad residentiam

28. *Dei gratia* Episcopus *Ulmenensis* publicis  
suis patribus, ad residentiam

29. *Dei gratia* Episcopus *Ulmenensis* publicis  
suis patribus, ad residentiam

30. *Dei gratia* Episcopus *Ulmenensis* publicis  
suis patribus, ad residentiam

31. *Dei gratia* Episcopus *Ulmenensis* publicis  
suis patribus, ad residentiam

32. *Dei gratia* Episcopus *Ulmenensis* publicis  
suis patribus, ad residentiam

MARTIUS

- 13. Fer. 3. S. Franciscus VII. de C. A.  
 fact. u. legis. l. 1. N. Hibernia. S.  
 relig. ut in q. lect. de con. de Gl.  
 ait. Eonia. l. 1. M. 1. V. de leg.  
 com. prom. de leg. Hinc. C. de leg. de  
 con. hinc. de con. de leg. 1. 1.
- 14. Fer. 6. Palladius. 7. Dicit. an. B. M. V.  
 de May. C. A. C. de leg. 1. 1. de leg.  
 com. l. 1. de leg. 1. 1. de leg. 1. 1.  
 de leg. 1. 1. de leg. 1. 1. de leg. 1. 1.  
 de leg. 1. 1. de leg. 1. 1. de leg. 1. 1.  
 de leg. 1. 1. de leg. 1. 1. de leg. 1. 1.
- 15. Sab. de. Ca. C. Vigil. l. 1. de leg.  
 ut in Dom. Palladius. l. 1. de leg.  
 de leg. 1. 1. de leg. 1. 1. de leg. 1. 1.  
 de leg. 1. 1. de leg. 1. 1. de leg. 1. 1.  
 de leg. 1. 1. de leg. 1. 1. de leg. 1. 1.
- 16. Dom. de. Ca. C. Claf. de. Ca. de. Ca.  
 ut in Dom. Palladius. l. 1. de leg.  
 de leg. 1. 1. de leg. 1. 1. de leg. 1. 1.  
 de leg. 1. 1. de leg. 1. 1. de leg. 1. 1.  
 de leg. 1. 1. de leg. 1. 1. de leg. 1. 1.  
 de leg. 1. 1. de leg. 1. 1. de leg. 1. 1.  
 de leg. 1. 1. de leg. 1. 1. de leg. 1. 1.



Habet Dies **XXXI.**

*Pasch: nec Offm Defunctor: publicè cantar: potest, sed recitari.*

17 Fer. 3. De Ea C. Viol: ad L. & Hor. Ant. pr. prec: Vesp. ser. prec.

18 Fer. 3. De Ea. C. Viol. Absol. & Bened. ex 2do Noct. &c. ut heri.

19 Fer. 4. De Ea. C. Viol. non dic. Psal. Gradual: Cætera ut in Loco & heri in Martyrol. præponit. Cæna

Dni **Hodiè Festum S. Joseph. ad Populum** cum præcepto audiendi Missam & vacandi ab operib. servilib. (Excep: Archi-Diacon: Camenen.) Hòc triduo post Complet. dic. Matut: cum Laud: in Choro accens. 15. Candel. in triangulari Candelabro ad Cornu Epist. posito, ante Altare, & post quemlibet Psal: singulæ ear: extingvuntr. finitò verò Psalm: *Miserere fit fragor moderatus.*

20 Fer. 5. **Cæna Dni** dx. 1. clas. C. Viol. Hodiè & sequen: dieb. non legit. Martyrol. ad Mis. C. A. Olea sacra vetera cremantur nova consecrantr: item 3. Hostiæ consecrantr: 1. pro hodiè, 2. pro cras, 3. pro sepulchro. ad Gloria pulsantur: campanæ Cr. Præf. de Cruce Bulla Cæna Dni publicat. ad Vesp. Altaria. denudantr: dictò Psal. Deus

## MARTIUS

Deus meus &c. Hoc triduo ante Crucē Majoris Altaris transeuntes genua flectunt, Celebrans tantum profundam ei facit inclinationem, cras verò & ipse celebrans genua flectit.

21 Fer. 6. **Parasceves** dx. 1. clas. C. nig. Hodie non est administranda Eucharistia nisi verè infirmis, Horæ minor: in Choro dic: sine accensis candel: submissa voce ante Mis: quod observat. & seq. die ante Benedic. novi ignis, Cruces velat. velis nigri coloris.

22 **Sabb. Sancto.** dx. 1. clas. ad Bened. Ignis & Fontis C. Viol. ad Bened. Cerei & ad Mis. C. A. in qua dic. Psalm. *Judica me &c.* ad Gl. pulsan: Campanæ reliq. ut in Missal. notat. **Ordines Sacri.** Vesp. in Choro ut in Missal. extra ut in Breviar. post Completor: ant. Regina Cæli &c. cum suo v. & Collecta. quæ totò temp: Paschali stando dicit. Incipit Tempus Paschale.

23 **Dom Paschæ Resurrection.** D. N. J. C. dx. 1. clas. cum. Oct. C. A. in pr. Gl. Cr. Præf. & Commun: ac Hanc igitur &c. pr. per tot. Oct. In Mis-



Habet Dies **XXXI.**

- Missæ ad  $\gamma$ . Ite Missæ est. *addit. 2<sup>pl</sup>x*  
*Alleluja usq ad Sabb inclusivè. In Mar-*  
*tyrol: incipit. ab his verbis Hac die &c.*  
*dein legit. Nono Calendas April. Luna*  
*16. Romæ Ss. Mm. Marci. &c. Vesp.*  
*Fest.*
- 24 Fer. 2. **De Oct.** dx. 1. clas. *Celebre.*  
*C. A. ut heri.*
- 25 Fer. 3. **De Oct.** dx. 1. clas. *C. A. ut*  
*heri.*
- 26 Fer. 4. **De Oct.** semd. *C. A. in Mis.*  
*2. tant. Or: Vesp. Fest.*
- 27 Fer. 5. **De Oct.** semd. *C. A. &c. ut*  
*heri.*
- 28 Fer. 6. **De Oct.** semd. *ut heri.*
- 29 Sab. **De Oct.** semd. &c. *ut heri Vesp.*  
*de Psalt. Sab. sub ritu duplici sub 1.*  
*Ant. Alleluja, à Cap. de Dom. ad Be-*  
*nedicamus non amplius addit. Alleluja.*
- 30 **Dom. in Albis** **De Ea** dx 1. clas:  
*C. A. ut in Psalt & pr. singul: noct.*  
*dic. sub 1. ant. ad 1<sup>m</sup>am. 3. psal. cum*  
*symb: Quicumq & sic. semper in Dom.*  
*temp. Pasch. observat. in Mis. Gl. Cr.*  
*Præf. Pasch. sine Commun: quæ dicit.*  
*quotidiè usq; ad Ascensionem exclusivè*  
*etiam in Fest: & Votiv: pr. non habent:*  
*Vesp.*

**MARTIUS** hab. D. **XXXI.**

Vesp. de seq. com. Dom. Hym. terminat *Jesu Tibi &c.*

NB. Totò tempore Pasch: in Fests. B. M. V. Conf: *Virg: &c. ad Inuit: addit. 1. Alleluja &c. ad R. R. Noct. in R. R. autem brev: horar. addit 2plex Alleluja. Hym. si sint ejusd: metri cum Hym: de temp: claudunt. Deo Patri &c. qui à mortuis. Com. de †. fit totò temp. Pasch. in Domi. ser: Fest: semd: simp: extra Oct: ut notat. in ser. 2. post Dom. in albis.*

31 Fer. 2. **Annuntiatio B. M. V.** dx. 2. claf. celebre C. A. fuit 25 hujus ut in pr. & temp. Pasch. ad Imam in R. br. †. *Qui natus es &c.* In Mis. ut temp. Pasch: Gl. Cr. *ubi ad illa verbø & Incarnatus est Celebrans cum Ministris sivè stans ad Altare sivè sedens descendit ad ult. gradum Altaris & ibi inclinatus genu flectit Præf: de Beata & Te in Annuntiatione. In Vesp. com. seq. Hodie mane aperiuntr: Nupti: Dies translationis Celsissimi Principis Archi-Episcopi ex Cathedra Ploccen: ad sedem Metropolit Gnesnen: revolvens utinam faustissimè annum Quartum.*

**APRI-**



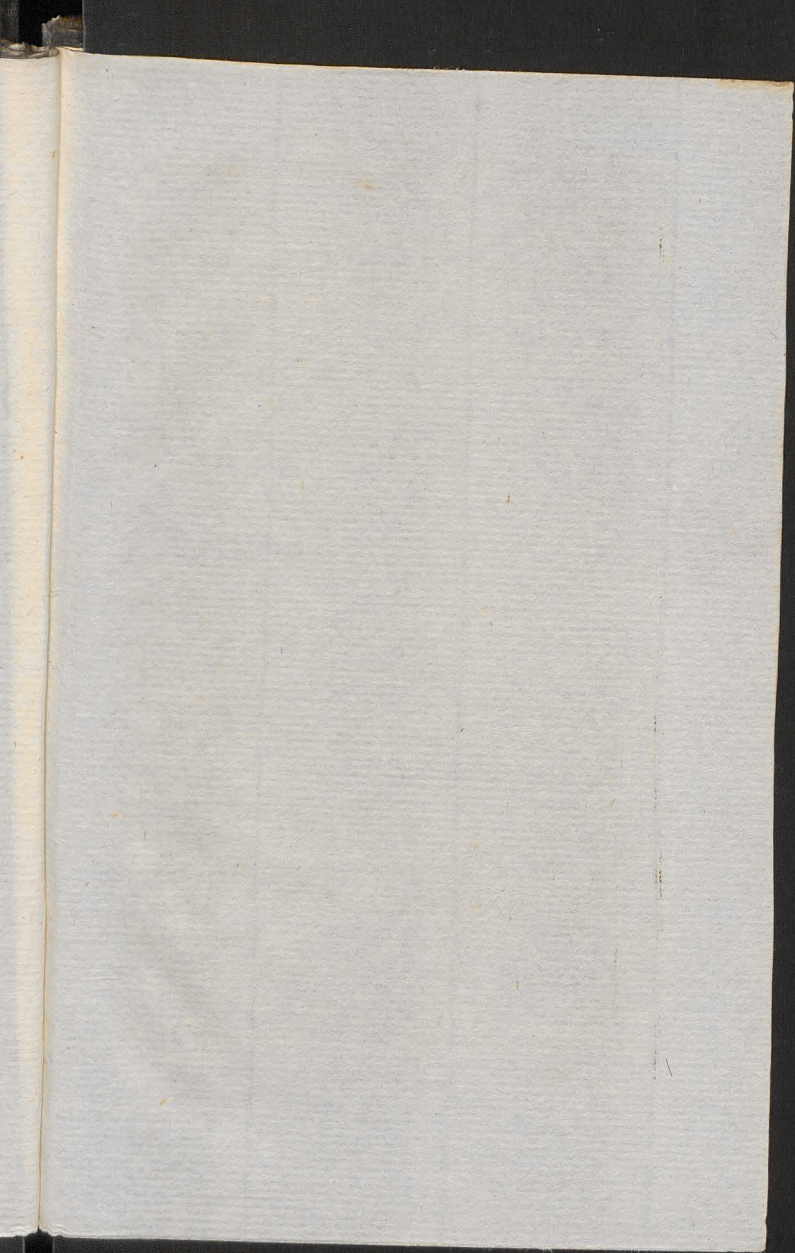





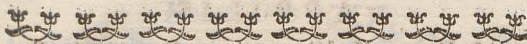

**APRILIS** *habet Dies* **XXX.**

- 1 Fer. 3. S. Iosephi Sponsi B. M. V. dx 2 claf. C.A. *fuit 19. Martii Omn. ut in pr. & Temp. Pasch.* in Mis. Gl. *sine Cr. nisi in pr. Eccl.* Præf. Pasch. In Vesp. com. seq.
- 2 Fer. 4. S. Francisci de Paula C. dx C.A. L.I.N. *Incipit. ex fer. 2. præc. reliq. in pr.* in M. Gl. Præf. *ut heri.* Vesp. de seq. com. præc.
- 3 Fer. 5. S. Gabrielis Arch. dx maj. C.A. *fuit 18. Martii. Omn. in pr. & temp. Pasch.* Bened. 8. *cujus Fest. colimus.* Gl. Cr. Præf. Pasch. In Vesp. com. sequ.
- 4 Fer. 6. S. Isidori C. dx C. A. *ut in pr.* in M. Gl. Cr. Præf. Pasch. Vesp. à cap. de seq. com. præc.
- 5 Sabb. S. Vincentii Ferrer. C. dx C. A. *ut ibi.* Gl. Præf. Pasch. Vesp. de seq. com. præc. & Dom. Ant. *Ego sum.*
- 6 **Dom. 2.** **Festum Ss. Sepulchri Dni** *post Pasch.* dx C.A. *ut in pr.* 9 lect. & com. Dom. Gl. Cr. Præf. Pasch. ult. *Evang. Dom.* In Vesp. com seq.  
D & Dom.

## APRILIS

& Dom. *Hodie terminat. Communio Paschalis.*

- 7 Fer. 2. S. Benedicti Abb. C. dx C. A. *fuit 21 Martii Hym. mut. &. ut in pr. & Temp. Pasch. Gl. Vesp. à cap. de seq. com. præc. Festum Palatii.*
- 8 Fer. 3. Sæ Catharinæ Vasth. V. P. R. S. dx C. A. *ut ibi & Temp. Pasch. fuit 23 Martii. Gl. In Vesp. com. seq.*
- 9 Fer. 4. Sæ Gertrudis V. semd. C. A. *fuit 17 Mart. ut in P.R.P. & tem. Pasch. com. † in L. in Mis. Gl. 2 Or. Concede &c. 3 Eccl. v. pro Pp. Vesp. à cap. de seq. hym. mut. &. com. præc. & †.*
- 10 Fer. 5. S. Patritii Ep. C. semd. C. A. *fuit 20 Martii in L. P. ex 17 ejusd. ut ibi. com. †. in Mis. ut heri. Vesp. de seq. com. præc.*
- 11 Fer. 6. S. Leonis Pp. C. E. D. dx C. A. *ut in pr. & temp. Pasch. Gl. Cr. In Vesp. com. sequ. Hym. terminant. Jesu tibi &c.*
- 12 Sab. De Concept. B.M.V. semd. C. A. *Offm. fit ut in fest. & temp. Pasch. L. 1. N. de script. 2di & 3tii ex 2 die infra Oct. Concept. ac ut in Addita-*  
*men.*



Habet Dies **XXX.**

- men. *Breviar.* com. †. in M. Gl. 2 Or.  
de Spiritu S. 3 Eccl. v. pro Pp. *sine*  
Cr. Præf. & Te in *Commemorat. Con-*  
*cept. B.M.V.* Vesp. de seq. com. Dom.  
Ant. *Modicum.*
- 13 **Dom. 3.** post Pascha **Festum Patro-**  
**cinii S. Joseph Sponsi B.M.V.** dx 2.  
claf. C.A. *ut in propr.* 9 lect. & com.  
Dom. Gl. Cr. Præf. Pasch. *ult. Ev.*  
Dom. In Vesp. com. Dom. & sequ.  
ac Ss. Tiburtii &c. Mm.
- 14 Fer. 2. S. Hermenegildi M. *semd.*  
C. R. *suit heri ad Matut. Hym. pr. ex*  
Vesp. L. I. N. *Incipit ex heri. Homil.*  
Si quis venit *extra temp. Pasch.* 9 lect.  
& com. Ss. Mm. ac †. Mis. *ut in loco*  
*notat.* Gl. 3. Or. *Concede* In Vesp.  
com. †.
- 15 Fer. 3. De Ea C.A. *Offmdic. ut no-*  
*tat. fer. 2. post Dom. in Albis. & in*  
*prop. Absol. & Bened. ex 2do Noct.*  
*dic. Te Deum laudamus.* com. †. ad  
imam & Compl. *dicunt. præc.* Dom.  
in M. Gl. 2. Or. *Concede.* 3. Eccl. v. pro  
Pp. Vesp. fer. com. Crucis.
- 16 Fer. 4. De Ea C. A. *ut in Psalt. ac*  
*ut heri. Vesp. à cap. de seq. com. †.*

## APRILIS

- 17 Fer. 5. S. Aniceti Pp. M. simp. C.  
 R. Invitat. & Hym. de Comm. Mm.  
 temp. Pasch. Psal. ser. curren. sub 1.  
 Ant. L. 1. & 2. de script. 3. pr. RR. ex  
 amo Noct. de Comm. Mm. temp. Pasch.  
 dic. Te Deum laud. ad Laud. & per  
 Hor. Ant. de Comm. Mm. com. †. ad  
 imam prec. Dom. in Mis. Gl. 2. Or.  
 Concede 3 Eccl. v. pro Pp. Vesp. ser.  
 com. †.
- 18 Fer. 6. De Ea C.A. ut in Psalt. &  
 pr. ac ut 15. hujus. com. †. Vesp. de  
 seq. com. †.
- 19 Sab. De Conception. B.M.V. semd.  
 C. A. omn. ut in die 12. hujus. Vesp.  
 à cap. de Dom. com. præc. & † ad  
 Hym. Complet. adhuc dic. Jesu tibi &c.
- 20 **Dom. 4.** post Pascha: De Ea semd.  
 C.A. ut in Psalt. & pr. ac ut in Dom.  
 2. post Pasch. notat. com. †. ad imam  
 3. Psalm. cum Symb. in M. Gl. 2. Or.  
 Concede. 3. Eccl. v. pro Pp. Cr. Præf.  
 Pasch. Vesp. de seq. com. Dom.
- 21 Fer. 2. S. Anselmi Ep. C.E.D. C.A.  
 ut in pr. Gl. Cr. In Vesp. com. seq.
- 22 Fer. 3. Ss. Soteris & Caji Mm. se-  
 mid, C. R. ut ibi. com. †. Gl. 2. Or.  
 Con-



Habet Dies **XXX.**

- Concede. 3 Eccl. v. pro Pp. Vesp. de  
seq. tant.
- 23 Fer. 4. **S. Adalberti Ep. M. P. R. P.**  
dx 1 clas. cum oct. C. R. *Celebre. L.*  
*1. N. Amileto &c.* reliq. in P. R. P. Gl.  
Cr. Præf. Pasch. In Vesp. com. seq.
- 24 Fer. 5. **S. Fidelis à Sigmaringa M.**  
dx C. R. *ut ibi.* com. oct. in L. & Mis.  
Gl. Cr. Vesp. de seq. com. præc. tant.
- 25 Fer. 6. **S. Marci Evang.** dx 2. clas.  
C. R. *ut in pr. (non fit com. Oct.)* in M.  
Gl. Cr. Præf. de Apost. Mis. 2. post  
3tiam de fest. in C. R. post 9nam in  
C. Viol. in qua 2. Or. de Beata 3.  
Eccl. v. pro Pp. sinè Gl. & Cr. Præf.  
Pasch. ult. Evang. *In principio &c.*  
*Processio cui qui non intersunt v. non*  
*cantant devotè & obligant. ad Hor: Ca-*  
*non. debent dicere Litanias de OO. SS.*  
*cum suis &&. Psal. & Or. flexis genib.*  
In Vesp. com. sequ. tant. *Festum Pa-*  
*latii.*
- 26 Sab. Ss. **Cleti & Marcellini Mm.** se-  
mid. C. R. *ut ibi.* com. Oct. in L. &  
M. Gl. 3. Or. *Concede &c.* Cr. Præf.  
Pasch. Vesp. à cap. de Dom. com.  
præc. & Oct.

## APRILIS

- 27 Dom. 5. post Pascha. De Ea semd.  
C. R. *ut in psalt.* & pr. com. Oct. in  
L. & M. Gl. Or. 2 tant. Cr. ad 1 mam  
3. Psal. cum Symbol. Quicumq; non  
*dic. prec.* Præf. Pasch. In Vesp. com.  
oct. & S. Vitalis M.
- 28 Fer. 2. **Rogation.** De Oct. semd.  
C. R. *ut in fest.* & propr. L. 1. N. *A*  
*Mileto &c.* reliq. ex *Octavar 6ta die*  
9 lect. Rogat. com. S. Vitalis M. &  
Rogation. In Mis. *privat.* Gl. 2. Or.  
S. Vital. 3. Rogat. Cr. *ult. Evang.*  
*Rogation: Mis. tant. 1. de Rogation.*  
2. Or. Oct. 3. S. M. ita S. R. C. *tract.*  
*1. par. 1. tit. 3. n. 1. sine Gl. & Cr.*  
*Processio ut in fest. S. Marci. Hoc tri-*  
*duo fit abstinentia ab esu carniū. Vesp.*  
*de seq. com. Oct.*
- 29 Fer. 3. **Rogation.** S. Petri M. dx  
C. R. L. 1. N. de script. reliq. *ut ibi.*  
com. Oct. (*de Rogation. in Offo nihil*)  
In Mis. Gl. 2. Or. Oct. 3. Rogation.  
Cr. *ult. Evang. In principio &c.* Pro-  
cessio &c. *ut heri.* Vesp. à cap. de seq.  
*ut in 1. Vesp. fest. com. præc. Processio*
- 30 Fer. 4. **Rogation.** *Vigilia sine Je-*  
*junio. Octava S. Adalberti Ep. M. dx*  
C. R. L.



Habet Dies **XXX.**

L. 1. N. *A mileto reliq. in pr. 9. lect.*  
& com. Vigil. in L. & M. Gl. 2. Or.  
Vigil. 3. Rogation. Cr. Præf. Pasch.  
*ult. Evang. Vigil. Mis. 3 post 3. de fest.*  
in C. R. cum Gl. & Cr. post *6tam de*  
*Vigil. in C. A. cum Gl. 2. Or. Conce-*  
*de & c. 3. Eccl. & c. post qnam de Ro-*  
*gation. in C. Viol. sine Gl. & Cr. Or.*  
*ut supra. Præf. Pasch. in his 3bus Mis.*  
*ult. Evang. S. Joannis. Hodie præmit-*  
*tit. in Martyrol. In Monte Oliveti & c.*  
Vesp. de seq. com. nulla. *Processio.*

**MAJUS** *habet Dies* **XXXI.**

1 Fer. 5. **Ascensio Dni.** dx 1. clas.  
cum. Oct. *Colebre CA. Omn. pr. Gl. & Cr.*  
Præf. & Comm. pr. *quæ dic. per tot.*  
Oct. Statio in Processione *ut in Agen-*  
*da. In Vesp. com. seq. tant.*

2 Fer. 6. S. Athanasii Ep. C. dx C.  
A. L. 1. N. de script. *reliq. in pr. 9.*  
*lect. ex 3bus S. Sigismundi M. P. R. P.*  
com. Oct. & S. M. in L. & Mis. Gl.  
Cr. Præf. & c. *ut heri. Vesp. de seq.*  
com. præc. *tant.*

3 Sab. *Inventio S. Crucis.* dx 2. clas.  
C. R.

## M A J U S

- C. R. *Omni. pr. 9 lect. & com. Ss. Alexandri &c. Mm. (sine com. Oct.)* in L. & M. Gl. Cr. &c. Præf. de Cruce. Comm. de Ascension. In Vesp. com. seq. & Dom. tant.
- 4 **Dom. 6.** post Pascha & infra Oct. Ascens. S. Floriani M. P. R. P. dx. maj. C. R. *ut in pr. 9. lect. & com. Dom. ac Oct. in L. & M. Gl. Cr. Præf. &c. ut in Ascension. ult. Evang. Dom. in Vesp. com. seq. & Dom. ac Oct.*
- 5 Fer. 2. S. Pii Pp. V. C. dx C. A. L. I. N. *Incipit ex heri. reliq. ut ibi com. Oct. Gl. Cr. Præf. &c. ut heri. Vesp. de seq. com. præc. & Oct.*
- 6 Fer. 3. S. Joannis antè portam Latin. dx maj. C. R. L. I. N. *fer. curren. reliq. ut ibi. com. Oct. Gl. Cr. Præf. de Apost. Commun de Ascen. In Vesp. com. seq. & Oct.*
- 7 Fer. 4. Sæ Catharinæ Senen. V. dx C. A. L. P. *ex 30. April. ut ibi. com. Oct. Gl. Cr. Præf. ut in Ascens. Vesp. de seq. com. Oct. Ascen. ut in 1 Vesp. fest. tant.*
- 8 Fer. 5. S. Stanislai Ep. M. P. R. P. dx I. clas. cum Oct. C. R. *ut in prop. com.*



... ..  
... ..  
... ..

... ..  
... ..  
... ..  
... ..  
... ..  
... ..  
... ..  
... ..  
... ..  
... ..

... ..  
... ..  
... ..  
... ..  
... ..  
... ..  
... ..  
... ..  
... ..  
... ..

... ..  
... ..  
... ..  
... ..  
... ..  
... ..  
... ..  
... ..  
... ..  
... ..

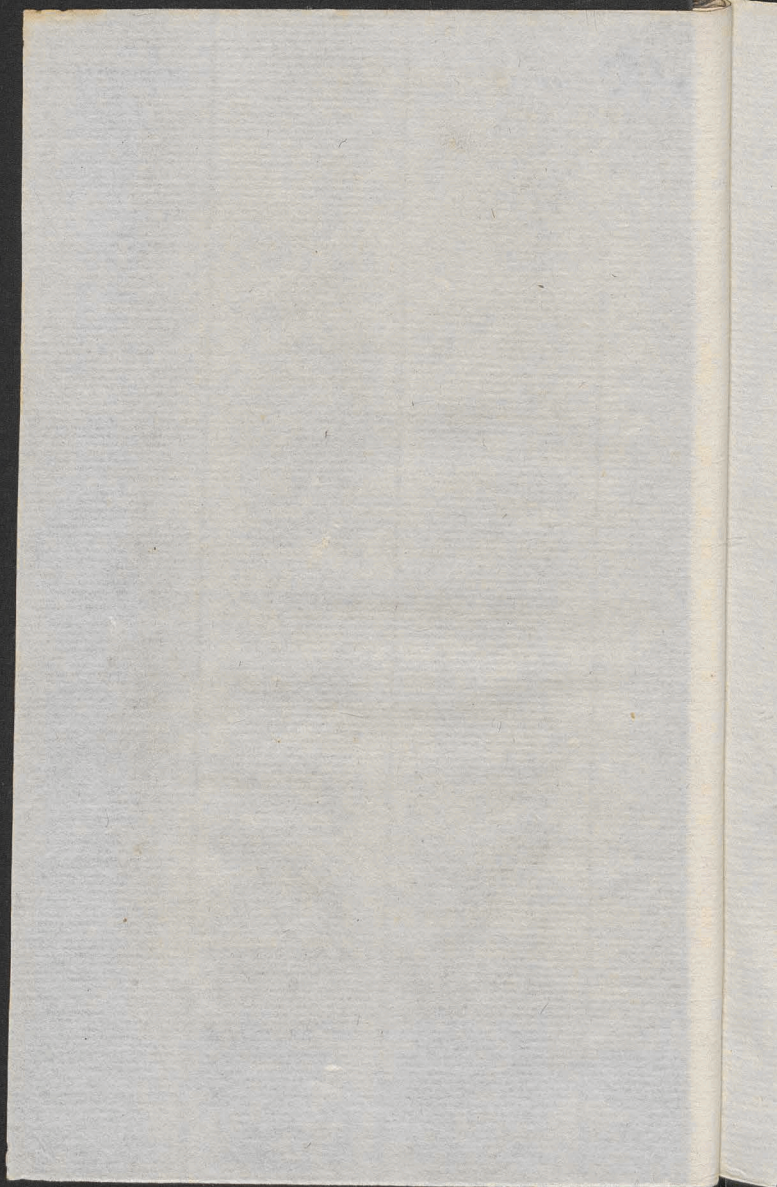



Habet Dies **XXXI.**

com. Oct. Gl. Cr. Præf. & Comm.  
ut in *Ascens.* In Vesp. com. Oct. A-  
scens. & seq.

9 Fer. 6. S. Gregorii Nazianz. Ep. C.  
dx C. A. L. 1. N. *fer. curr. reliq. ut i-  
bi.* com. Oct. S. Stan. & *fer. curren.  
ant. & v. ex Dom.* præc. in L. & M.  
Gl. Cr. Præf. de Ascen. *sine Comm.*  
In Vesp. com. Oct. *quæ abhinc cessat  
& fer. curren.* ac Ss. Gordiani &c.  
Mm.

10 Sab. *Vigil. cum Jejun. Pasch.* De Ea  
semel. C. A. Offm. *ut in Dom.* præc. 9.  
lect. & com. Ss. Mm. in L. tant. ad  
*amam non dic. præc. in Martyrol. præ-  
ponit.* Dies Pentecost. ad *Benedictio-  
nem fontis C. Viol.* ad Mis. C. R. Gl.  
*sine Cr. Or. unica Præf. Commun. &  
Hanc igitur propr. quæ dic. per tot. Oct.  
Vesp. de seq. Hodie & per tot. Oct.  
non dic. Mis. priv. Votiv. nec de Reqm.*

11 **Dom. Pentecost.** dx 1. clas. cum  
Oct. C. R. *ut in pr. Gl. Cr. ad tertiam  
locò Hym. Nunc Sancte nobis &c. Veni  
Creator &c. ubi ad amam stropham ge-  
nua flectunt. & sic per Oct. Vesp. fest.*

## M A J U S

- 12 Fer. 2. **De Oct.** dx 1 clas. C. R. *Celebre. ut heri & in pr. Vesp. fest.*
- 13 Fer. 3. **De Oct.** dx 1 clas. C. R. *ut heri & in pr. Vesp. fest. tant.*
- 14 Fer. 4. **Quatuor. Temp.** De Oct. *semid. C. R. ut heri & in pr. Com. S. Bonifacii M. in L. & Mis. (sine ejus lect.) 3. Or. non dic. Vesp. de Oct. Jejunium Paschale observat.*
- 15 Fer. 5. De Oct. *semid. C. R. ut in fest. & pr. In Mis. 2. Or. Eccl. v. pro Pp. tant. Vesp. de Oct.*
- 16 Fer. 6. **Quatuor. Tempor.** De Oct. *semid. C. R. ut heri & in pr. Vesp. de Oct.*
- 17 Sab. **Quatuor. Tempor.** De Oct. *semid. C. R. ut heri & in pr. Post quam finitá Mis. terminat. tempus Paschal. In Martyrol. præponit. Festum Ssmæ Trinit. Ordines Sacri. Vesp. de sequ. com. Dom. Ant. Loquere. Post Completor. dic. Ant. Salve Regina cum suo v. & collecta dieb. Dom. stando, aliis flectendo.*
- 18 **Dom. I.** post Pent. **Festum Ssmæ Trinitatis** dx 2. clas. C. A. *ut in pr. 9. lect. & com. Dom. in L. & M. Gl.*
- Er.



Habet Dies **XXXI.**

- Cr. ad. *imam* 3. Psalm cum Symbol.  
*Quicumq;* Præf. de Ss. Trinit. *quæ dic.*  
*in omnib Dom. per Annum (nisi aliter*  
*notet.) ult. Evang. Dom. In Vesp. com.*  
*seq. & Dom. ac Sæ Pudentianæ V.*
- 19 Fer. 2. S. Petri Cælestini Pp. C. dx  
C. A. *ut ibi.* 9. lect. & com. Sæ Pu-  
dencianæ V. In L. & M. Gl. In Vef.  
com. sequ.
- 20 Fer. 3. S. Bernardini Senen. C. so-  
mid. C. A. *ut ibi.* Suffrag. Ss. realu-  
muntr. In Mis. Gl. 2. Or. *A cunctis* 3  
*ad libit.* Vesp. à cap. de sequ. Hym.  
*mut. v.* com. præc. Suffr.
- 21 Fer. 4. S. Ubaldi Ep. C. sdx. C. A.  
L. P. ex 16. *hujus. ut ibi.* in L. Suffr.  
in Mis. *ut 20 hujus.* In Martyrol. præ-  
mittit. Ffest. Ssmi Corporis Xti. Vesp.  
de seq. com. nulla. Hym. Complet. &  
*hor. per tot. Oct. terminant. Jesu tibi*  
*&c. si sint ejusdem metri.*
- 22 Fer. 5. **Solemnitas Ss. Corporis**  
**Christi** dx 1. clas. cum Oct. *Celebre*  
C. A. *Oran. pr. Gl. Cr. Præf. sine Com-*  
*mun. de Nativit. Dni. sic per Oct. ad*  
*imam in R. br. Qui natus es &c. Pro-*

## MAJUS

- cessio solemnissima. In Vesp. com.  
seq.
- 23 Fer. 6. De Oct. semid. C. A. *ut in festo* & *pr.* In Mis. Gl. 2. Or. Concede 3. Eccl. v. pro Pp. Cr. Præf. *ut heri.* Vesp. de Oct.
- 24 Sab. De Oct. semid. C. A. *ut in festo* & *pr.* In M. *ut heri.* Vesp. de sequ. com. Dom. & Oct. ac S. Urbani Pp. M.
- 25 **Dom. II.** post Pent. & infra Oct. S. Gregorii VII. Pp. & Conf. dx C. A. L. 1. N. Dom. curren. *reliq. ut ibi.* 9. lect. & com. Dom. & Oct. ac S. Pp. M. Gl. Cr. Præf. Nativit. *ult. Evang.* Dom. Vesp. à cap. de seq. com. præc. & Dom. ac Oct. Sq; Eleutherii Pp. M.
- 26 Fer. 2. S. Philippi Nerii C. dx C. A. *ut in pr.* 9. lect. S. Pp. M. com. Oct. & S. Pp. M. in L. & M. Gl. Cr. Præf. *ut heri.* In Vesp. com. Oct. ac S. Joannis Pp. M.
- 27 Fer. 3. De Oct. semid. C. A. *ut in festo.* & *propr.* com. S. Pp. M. in L. & M. Gl. 3. Or. Concede, Cr. Præf. *ut heri.* Vesp. de Oct.



28. Fer. 4. De Oct. sancti C. A. et in  
Vesp. de seq. ut in 1. ep. fest.

29. Fer. 5. Corporis Christi  
ut in fest. 2. p. Vesp. fest.  
ut in seq. ut in Ordinar. Roman. 800.  
E. Felicitas Pa. M.

30. Fer. 6. Festum S. Coeciliae virginis  
ut in C. A. Omnia p. 9. fest. de ruer.  
S. Felicitas Pa. M. fest. 3. p. Cr.  
fest. de Cruce ad unum in n. h. Qu.  
passus et c. Vesp. de seq. Ant. Acce.  
per. M. caput. et hym. ut in 2. de  
Cunctis. Apoll. cetero temp. Pasche com.  
quatuor hinc.

31. Sab. S. Philippi & Jacobi Apoll.  
ut in fest. C. R. fest. 4. M. 1. N.  
ut in 1. p. post Pasche com. S. Petrus  
et Paulus V. (que epus fest.) in M. cetero  
sancti Alleluia & matutinis tunc et  
fest. Gratias et Offert. & homin. et  
M. V. ut in S. Apoll. Ferr. & Pauli  
ut in Cr. Præf. de Apoll. in Vesp. com.  
Domi. Ant. Cognoscunt & c.

Memo. ademptum. In Vesp. con-  
sequ.

123. Fer. 6. De Oct. Iovis. C. A. ut in  
festo 5<sup>o</sup> p. in Mil. Gl. in Or. Conco-  
de 3. Ecol. v. pro Pp. Co. Praef. ut be-  
ne Vesp. de Or.

124. Sub. De Oct. Iovis. C. A. ut in festo  
5<sup>o</sup> p. in Mil. ut in Vesp. de festo  
con. Con. & Oct. ut in Libani Pp.  
M.

125. Epist. II. post Pent. & infra Oct.  
S. Gregorii VII. Pp. & Conf. de C. A.  
L. 1. S. Dom. curien. vesp. ut in. q.  
lect. & con. Dom. & Oct. no. S. Pp.  
M. Gl. Co. Praef. Nativ. ut in  
Dom. Vesp. de festo de festo praef.  
& Dom. ut in. S. Ep. Eloutherii Pp.  
M.

126. Fer. 5. S. Philippi Mart. C. A. ut in  
A. ut in p. q. lect. S. Pp. M. con.  
Or. & S. Pp. M. in L. & M. Gl. Co.  
Praef. ut in. In Vesp. con. Oct. ut  
in Iohannis Pp. M.

127. Fer. 5. De Oct. Iovis. C. A. ut in  
festo 5<sup>o</sup> p. in Mil. S. Pp. M. in L. &  
M. Gl. in Or. Conco. Co. Praef. ut  
in Vesp. de Or.



Habet Dies **XXXI.**

28 Fer. 4. De Oct. semid. C. A. ut in  
fest. & pr. 7ma die. in Mis. ut 23 huj.  
Vesp. de seq. ut in 1 Vesp. fest.

29 Fer. 5. Octava Ss. Corporis Xsti  
dx C.A. ut in fest. & pr. Vesp. fest.  
sine com. seq. ita Director. Roman. com.  
S. Felicis Pp. M.

30 Fer. 6. Festum Ss. Cordis Jesu dx  
maj. C.A. Omn. pr. 9. lect. & com.  
S. Felicis Pp. M. in L. & M. Gl. Cr.  
Præf. de Cruce ad rnam in R. br. Qui  
passus es &c. Vesp. de seq. Ant. prop.  
sine Allel. capit. & Hym. ac & de  
Comm. Apost. extra temp. Pasch. com.  
præc. tant.

31 Sab. Ss. Philippi & Jacobi Apost.  
dx 2. clas. C.R. sicut 1 Maji. L. 1. N.  
ex Dom. 4. post Pasch. com. S. Petro-  
nillæ V. (sine ejus lect.) In Mis. omit-  
tantur Alleluja & mutantur tantum E-  
pist. Gradual. & Offert. & sumunt. ex  
Mis. Votiv. Ss. Apost. Petri & Pauli  
Gl. Cr. Præf. de Apost. In Vesp. com.  
Dom. Ant. Cognoverunt &c.

**JUNI.**



**JUNIUS** *habet Dies* **XXX.**

- 1 **Dom. III.** post. Pent. De Ea semid. C. Virid. *ut in Psalt. & pr.* Hym. ad Matut. *Nocte surgentes &c.* Suffr. ad Imam 4. Psal. cum Symb. in Mis Gl. 2. Or. *A cunctis.* 3. ad libit. Cr. Præf. de Trinit. Vesp. de seq. com. Dom. & Ss. Marcellini &c. Mm.
- 2 Fer. 2. Apparitio S. Michaëlis Arch. dx maj. C. A. *suit 10 Maji. ut in Dedicat. ejusd. 29. 7br. & prop. 9. lect. & com. Ss. Mm. in L. & M. Gl. Cr. In Vesp. com. seq.*
- 3 Fer. 3. S. Erasmi Ep. M. dx C. R. *ut in P. R. P. in Ant. Breviar. 5 Januar. ut ibi. in Mis. Gl. Vesp. à cap. de seq. com. præc.*
- 4 Fer. 4. Sæ Monicae Vid. dx C. A. *suit in L. P. 11. Maji ex 4 ejusd. ut ibi. Gl. Vesp. à cap. de seq. Hym. mutat. 4. com. præc.*
- 5 Fer. 5. S. Servatii Ep. C. dx C. A. *suit 13. Maji ut in P. R. P. Gl. Vesp. à cap. de seq. com. præc.*
- 6 Fer. 6. S. Norberti Ep. C. dx C. A. *ut ibi. Gl. Vesp. à cap. de seq. com. præc.*



Habet Dies **XXX.**

- 7 Sab. S. Joannis Nepomuc. M. dx  
C. R. *fuit .16. Maji ut ibi. & extra temp.*  
*Pasch. Gl. In Vesp. com. Dom. Ant.*  
*Prævaluit &c.*
- 8 **Dom. IV.** post Pent. De Ea semd.  
C. Virid. *ut in Psalt. & pr. ac ut in*  
*Dom. præc. Suff. Vesp. de seq. hym.*  
*prop. com. Dom. & Ss. Primi &c. Mm.*
- 9 Fer. 2. S. Venantii M. dx C. R. *fu-*  
*it .18. Maji ut ibi notat. 9. lect. ex 2b.*  
*1. & com. Ss. Mm. in L. & M. Gl. In*  
*Vesp. com. seq.*
- 10 Fer. 3. Sæ Margaritæ Scot. Reg.  
Vid. semd. C. A. *ut ibi. Suff. in Mis.*  
*Gl. 2. Or. A cunctis 3 ad libit. Vesp.*  
*de seq. com. præc.*  
**Dies Obitus Divi Bogumili Archi-**  
**Eppi Gnesnen. Taumaturgi in Villa**  
**Dobrowo.**
- 11 Fer. 4. S. Barnabæ Apost. dx Maj.  
C. R. *ut in pr. Gl. Cr. Præf. de Apost.*  
*In Vesp. com. seq. & Ss. Basilidis*  
*&c. Mm. Festum Palatii.*
- 12 Fer. 5. S. Joannis à S. Facundo C.  
dx C. A. *ut in pr. 9. lect. & com. Ss.*  
*Mm. in L. & M. Gl. Vesp. à cap. de*  
*seq. com. præc.*

## JUNIUS

- 13 Fer. 6. S. Antonii de Padua C. dx  
C. A. *ut ibi.* in M. Gl. Vesp. à cap.  
de seq. *Hym. mut. v. com. præc.*
- 14 Sab. S. Basilii Mag. Ep. C. dx C. A.  
*ut ibi.* Gl. Cr. Vesp. à cap. de seq.  
com. præc. & Dom. Ant. *Montes Gel-*  
*boe ac Ss. Viti &c. Mm.*
- 15 **Dom. V.** post Pent. S. Æschili Ep.  
M. P. R. S. dx C. R. L. P. *ex 12 hu-*  
*jus L. 1. N. Dom. curren. reliq. ut ibi.*  
9. lect. & com. Dom. ac Ss. Mm. in  
L. & M. Gl. Cr. Præf. de Trinit. *ult.*  
*Evang. Dom. Vesp. à cap. de sequ.*  
com. præc. & Dom.
- 16 Fer. 2. S. Bennonis Ep. C. dx C. A.  
*ut in P. R. P. Gl. Vesp. à cap. de seq.*  
com. præc.
- 17 Fer. 3. S. Erici M. P. R. S. dx CR.  
*suit in L. P. 22 Maji ex 18 ejusd. ut i-*  
*bi.* Gl. In Vesp. com. seq. ac Ss. Mar-  
ci &c. Mm.
- 18 Fer. 4. Ss. Nerei &c. Mm. sdx C.  
R. *suit 12 Maji ut ibi & extra temp.*  
*Pasch. Suffr. in Mis. Gl. 2. Or. A cun-*  
*ctis. 3. ad libit. Vesp. de sequ. com.*  
præc. & Ss. Gervasii &c. Mm.
- 19 Fer. 5. Sæ Julianæ V. de Falconer.  
dx



Habet Dies **XXX.**

- dx C. A. *ut in pr.* 9. lect. *ex 2bus &*  
com. Ss. Mm. Gl. In Vesp. com. seq.  
& S. Silverii Pp. M.
- 20 Fer. 6. S. Bonifacii Ep. M. *semid.*  
C. R. L. P. *ex heri ut in P. R. P.* 9 lect.  
*ex 2bus* S. Pp. M. in L. *Suffr.* in Mis.  
Gl. 3. Or. *A cunctis.* Ves. de seq. com.  
præc.
- 21 Sab. S. Aloysii Gonzag. C. dx CA.  
*ut ibi.* Gl. In Vesp. com. Dom. Ant.  
*Obsecro &c.* & S. Paulini Ep. C.
- 22 Dom. VI. post Pent. De Ea *semid.*  
C. Virid. *ut in Psalt. & pr. ac ut in*  
*Dom. 3. post Pent.* 9. lect. *ex 2bus &*  
com. S. Paulini *Suff.* in M. Gl. 3 Or.  
A cunctis. Cr. Præf. de Trinit. In  
Vesp. com. seq. *Suff.*
- 23 Fer. 2. *Vigilia* S. Antonini Ep. C.  
*semid.* C. A. *suit in L. P. 17. Maii ex*  
*10 ejusd. Hym. mut. 17.* 9. lect. & cō.  
Vigil. in L. *Suff.* in Mis. Gl. 3. Or. A  
cunctis *ult. Evang. Vigil.* Mis. 2. Ves.  
de seq. *tant.*  
*In Archi-Diaconatu Camenen. Vigilia*  
*cum Jejunio & Festum S. Joannis cras*  
*celebre.*
- 24 Fer. 3. *Nativitas* S. Joannis Baptistæ

## JUNIUS

- dx. 1. clas. cum Oct. C.A. *ut in prop.*  
 Gl. *sine Cr. nisi in pr. Eccl. Vesp. fest.*  
 25 Fer. 4. De Oct. semd. C.A. *ut in fest.*  
 & *pr. Gl. 2 Or. Concede & c. 3 Eccl.*  
 v. pro Pp. Vesp. de seq. com. Oct.  
 26 Fer. 5. Ss. Joannis & Pauli Mm. dx  
 C.R. *ut ibi. com. Oct. Gl. In Vesp.*  
 com. Oct.  
 27 Fer. 6. De Oct. semd. C. A. *ut in*  
*fest. & pr. ac ut in die 25 hujus. Vesp.*  
 à cap. de seq. com. Oct.  
 28 Sab. *Vigilia cum Jejunio. S. Leonis*  
 Pp. C. semd. C. A. *ut ibi. 9. lect. Vi-*  
 gil. com. Oct. & Vigil. 3. Or. & *ult.*  
*Evang. Vigil. Mis. 2. Vesp. de sequ.*  
 com. Dom. *tant.*  
 29 **Dom. VII.** post Pent. **Ss. Petri &**  
**Pauli Apost.** dx. 1. clas. cum Oct.  
 C. R. *omn. pr. 9. lect. & com.*  
 Dom. ac **OO. SS. Apost.** *per Ant.*  
*de Commun. Apost. ex L. & Or. ex Di-*  
*vision Apost. 15 Julii in P.R.P. in L.*  
 & M. Gl. Cr. Præf. de Apost. *quæ*  
*dic. per Oct. nisi aliter notet. ult. Evan.*  
 Dom. Vesp. fest. com. Dom. *tant.*  
 30 Fer. 2. Comm. S. Pauli dx C.R. *ut*  
*in pr. com. S. Petri & Oct. S. Joan.*  
in



Habet Dies **XXXI.**

in L. & M. Gl. Cr. Præf. ut heri. Vesp.  
à cap. de seq. ut in *x. Vesp. fest. com.*  
Ss. Apost. per Ant. Petrus Apost. &c.  
*Festum Palatii.*

**JULIUS** habet Dies **XXXI.**

- 1 Fer. 3. Octava S. Joannis Bapt: dx.  
C. A. ut in fest. & prop. com. Oct. A-  
post. Ant: *Gloriosi &c.* Gl. Cr. Præf.  
de Apost. Vesp. de sequ. com. præc.  
& Oct. Apost. ac Ss. Processi &c. Mm.  
*Hym. complet. & cras horar. terminat.*  
Jesu tibi &c.
- 2 Fer. 4. *Visitatio B.M.V.* dx Maj. C.  
A. ut in pr. 9. lect. Ss. Mm. com.  
Oct. & Ss. Mm. in L. & M. Gl. Cr.  
Præf. de Beata. *Et Te in Visitazione*  
&c. In Vesp. com. Oct. Apost.
- 3 Fer. 5. De Oct. semd. C. R. ut in  
*Commun. Apost. & pr. 5. die* in Mis.  
Gl. 2. Or. *Concede.* 3. Eccl. v. pro  
Pp. Cr. Præf. de Apost. Vesp. de seq.  
*Hym. mut. &c.* com. Oct.
- 4 Fer. 6. S. Josephi Calasancii C. dx  
C. A. ut ibi. com. Oct. Gl. Cr. Præf.  
de Apost. In Vesp. com. Oct.

## JULIUS

- 5 Sab. De Oct. semd. C.R. *ut in 3 hujus & pr. 7ma die.* Vesp. de seq. *ut in 1 Vesp. de Comm. Apost. com. Dom. Ant. Exaudisti &c.*
- 6 **Dom. VIII.** post Pent. Octava Ss. Apost. dx C.R. *ut in Comm. Apost. & prop. 9. lect. & com. Dom. Mis. pr. Gl. Cr. Præf. de Apost. ult. Evang. Dom. In Vesp. com. Dom. & seq.*
- 7 Fer. 2. S. Georgii M. sdx C. R. *fuit in L.P. 23. Maji ex 23 April: Lect. 1. Noct. de script. 2. Principes &c. 2do locò. 3tii Si quis venit &c. 1mo locò de Comm. unius Martyr extra temp. Pasch. in L. Suffr. in M. Gl. 2. Or. A cunctis. 5. ad libit. Ves. à cap. de seq. com. præc. Suffr.*
- 8 Fer. 3. Sæ Elisabeth Reg. Portug. Vid. semd. C. A. *ut in pr. Suffr. in M. Gl. &c. ut heri. Vesp. de seq. com. præc.*
- 9 Fer. 4. Ss. Patronorum Regni Sveciæ dx C. A. *ut in prop. Gl. In Vesp. com seq.*
- 10 Fer. 5. Septem Fratr. Mm. semd. C.R. *ut ibi. Suffr. in Mis. ut in 7 hujus. Vesp. à cap. de seq. com. præc. ac S. Pp. M. Suffr.*



Habet Dies **XXXI.**

- 11 Fer. 6. S. Mariæ Magdal. de Paz-  
zis Virg. sdx C. A. *fuit in L. P. 27.*  
*Maji, ex 25. ejusd. ut ibi. 9. lect. &*  
*com. S. Pp. M. Suffr. in M. Gl. 3.*  
*Or. Acunctis &c. Vesp. de sequ. com.*  
*præc. ac Ss. Naboris &c. Mm.*
- 12 Sab. S. Joannis Gualberti Abb. C.  
dx C. A. *ut ibi. com. Ss. Mm. in L. &*  
*M. Gl. Vesp. de seq. Hym. mut. ꝛ.*  
*com. Dom. tant. Ant. Dum tolleret*  
*&c.*
- 13 **Dom. IX.** post Pent. **S. Joannis de**  
**Dukla C. P.R.P.** dx 1. clas. cum Oct.  
C.A. L. 1. N. *Beatus Vir &c. reliq. in*  
*prop. 9. lect. & com. Dom. Gl. Cr.*  
*Præf. de Ss. Trinit. ult. Evang Dom.*  
*In Vesp. com. seq. & Dom.*  
*Feria rustica inchoantr.*
- 14 Fer. 2. S. Bonaventuræ Ep. C. F. D.  
dx C. A. *ut in pr. com. Oct. Gl. Cr.*  
*Vesp. de sequ. com. præc. & Oct. ac*  
*S. David. Abb. P.R.S.*
- 15 Fer. 3. Divisio Ss. Ap. dx Maj. C. A.  
*ut in prop. in P.R.P. 9. lect. S. Abb.*  
*com. Oct. & S. Abb. Gl. Or. 2. Oct.*  
*3. S. Abb. 4. pro Gratiar. Actiõn.*  
*quæ Or. habetr post Mis. Votiv de Ss.*  
*Trinit.*

## JULIUS

- Trinit. Cr. Præf. de Apost. Processio ob insignem victoriam de Cruciger. reportat. in C. A. in qua canitr. Te Deum laudamus &c. ac ut in agenda Eccles. Vesp. de seq. com. præc. & Oct. Hym. Complet. & cras horar. terminat. Jesu Tibi.*
- 16 Fer. 4. Commem. B.M.V. de Monte Carmelo dx maj. C. A. *ut in prop. com. Oct. Gl. Cr. Præf. de Beata Et Te in Commemoratione. In Vesp. com. seq. & Oct.*
- 17 Fer. 5. S. Alexii C. semd. C. A. L. i. N. *Incipit ex Dom. præc. reliq. ut ibi. com. Oct. Gl. 3. Or. Concede &c. Cr. Vesp. de seq. com. præc. & Oct. ac Ss. Symphorosæ &c. Mm.*
- 18 Fer. 6. B. Simonis de Lipnica C. dx C. A. *ut ibi. 9. lect. Ss. Mm. com. Oct. & Ss. Mm. Gl. Cr. Vesp. à cap. de sequ. hym. mut. &c. com. præc. & Oct.*
- 19 Sab. S. Vincentii à Paulo C. dx C. A. *ut ibi. com. Oct. Gl. Cr. Vesp. à cap. de sequ. ut in t. Vesp. fest. com. præc. & Dom. Ant. Fecit Joas.*
- 20 **Dom. X.** post Pent. Octava S. Joannis  
annis



Habet Dies XXXI.

annis de Dukla C. dx C. A. L. I. N.  
de script. reliq. ex Octavar. 9. lect. &  
com. Dom. Gl. Cr. Præs. de Ss. Tri-  
nit. ult. Evang. Dom. Vesp. à cap.  
de sequ. com. præc. & Dom. ac Sæ  
Praxedis V.

21 Fer. 2. Ss. Andreae & Benedicti  
Mm. P. R. P. L. P. ex 16. hujus. L. 1.  
N. de script. 2. propr. 3. Nemo est. de  
Comm. Mm. 2do loco 3. Noct. de eod.  
Comm. 9. lect. & com. Sæ V. Gl.  
Vesp. à cap. de seq. com. præc.

22 Fer. 3. Sæ Mariæ Magdalenæ dx  
C. A. ut in pr. Gl. Cr. Vesp. à cap.  
de seq. com. præc. & S. Liborii Ep.  
Conf.

23 Fer. 4. S. Apollinaris Ep. M. dx  
C. R. ut ibi. com. S. Liborii in L. &  
M. Gl. Vesp. à cap. de seq. com. præc.

24 Fer. 5. Vigilia. Sæ Christinæ V. M.  
dx C. R. ut ibi. 9. lect. & com. Vig.  
in L. & M. Gl. ult. Evang. Vigil. Mis  
2. Vesp. de seq. com. præc. tant.

25 Fer. 6. S. Jacobi Apost. dx 2. clas.  
C. R. ut in pr. com. S. Christophori  
M. in L. & M. privat. tant. Gl. Cr.  
Præs. de Apost. In Vesp. com. sequ.  
Festum Palatii. 26

## JULIUS

- 26 Sab. *Sæ Annæ Matris B. M. V.* dx  
Maj. C.A. *ut ibi.* Gl. (sinè Cr. *nisi in*  
*pr. Eccl.*) Vesp. de seq. com. Dom. *tnt.*  
Ant. *Obsecro Dne.*
- 27 **Dom. XI.** post Pent. **Sæ Cunegun-**  
**dis V. P. R. P.** dx 1. clas. cum Oct.  
C.A. L. I. N. *de Virginibus &c.* reliq.  
in P. R. P. 9. lect. & com. Dom. Gl.  
Cr. Præf. de Ss. Trinit. *ult. Evang.*  
Dom. In Vesp. com. seq. & Dom.  
*De S. Pantaleone M. nihil hõc Annõ.*
- 28 Fer. 2. S. Botvidi M. dx C. R. *ut in*  
*P. R. S.* com. Oct. Gl. Cr. Vef. à cap.  
de seq. com. præc. & Oct. ac Ss. Fe-  
licis &c Mm.
- 29 Fer. 3. S. Olavi M. dx C. R. *ut in P.*  
*R. S.* com. Oct. & Ss. Mm. Gl. Cr.  
In Uesp. com. seq. & Oct. ac Ss. Ab-  
don &c. Mm.
- 30 Fer. 4. S. Henrici Imperat. C. se-  
mid. C. A. L. P. *ex 15. hujus.* *ut ibi.*  
9. lect. Ss. Mm. com. Oct. & Ss. Mm.  
Gl. Cr. Vesp. de seq. com. præc. &  
Oct.
- 31 Fer. 5. S. Ignatii Loiolæ C. dx C. A.  
*ut in pr.* com. Oct. Gl. Cr. Vesp. de  
seq. com. S. Pauli & præc. ac Oct. Ssq;  
Machabæorum Mm. AU-



XXXXXXXXXX

AUGUSTUS habet dies XXXI.

1. Fer. 6. S. Petri et Vincula de ma. G. A. et in pr. q. lect. Sa. Min. conu. S. Petri & Oct. de Sa. Min. G. Cr. Præf. de Apoft. in Ver. conu. S. Petri & seq. de Oct. & S. Stephani Pp. M. Seq. Cathedra Petri. V. R. R. S. *fidem Palati.*

2. Sab. Sæ Helene Vid. M. P. R. S. de C. R. L. P. et p. q. lect. et ibi. G. lect. et ibi. S. Stephani M. con. Oct. & S. Pp. M. et Sa. V. G. Cr. Vesp. a cap. de seq. ut in. i. Vesp. fest. conu. p. r. & Dom. Ant. Sapientis S. V.

3. Dom. XII. post Pent. i. Arg. Octa. va Sa. Concordia V. de C. A. L. i. N. Dom. curra. fest. et Octava. q. lect. et conu. Dom. G. Cr. Præf. de Sa. Trinit. etc. Euang. Dom. Vesp. a cap. de Ho. Hym. nihil. V. conu. p. r. & Dom.

4. Fer. 1. S. Dominici C. de C. A. ut ibi. G. Vesp. de legu. conu. p. r. Hym. Conspit. S. et totu. terminat. *fidem ubi fidem Palati.*

5. Fer. 2. Dedicatio S. M. V. et Nive. G. dx

JULIUS

- 23 Sab. S<sup>c</sup> Anne Matris B. M. V. dx  
 Maj. C. A. ut ibi. Gl. (line Cr. vlt in  
 ac. Rec.) Vesp. de seq. com. Dom. tit.  
 Ant. Obsecro Dno.
- 24 Dom. 21. post Pont. S<sup>c</sup> Catherin-  
 dis V. P. R. P. dx 1. glaf. cum Oct.  
 C. A. Lit. R. de Virginibus & reliq.  
 in P. R. E. q. lect. & com. Dom. Gl.  
 Cr. Prael. de S<sup>c</sup> Trinit. vlt. Huing.  
 Dom. in Vesp. com. seq. & Dom.  
 De S. Piusilena M. vlt. vlt. Aund.
- 25 Fer. 2. S. Bonvini M. dx C. R. et in  
 P. R. S. com. Oct. Gl. Cr. Vesp. a cap.  
 de seq. com. p<sup>r</sup>ae. & Oct. ac S<sup>c</sup> Fe-  
 licis & Mm.
- 26 Fer. 3. S. Oleri M. dx C. R. et in P.  
 R. S. com. Oct. & S<sup>c</sup> Mm. Gl. Cr.  
 in Vesp. com. seq. & Oct. ac S<sup>c</sup> Ab-  
 don Sec. Mm.
- 27 Fer. 4. S. Menisoi Imperat. C. fe-  
 mid. C. A. L. P. ex 15. hujus. ut ibi.  
 q. lect. S<sup>c</sup> Mm. com. Oct. & S<sup>c</sup> Mm.  
 Gl. Cr. Vesp. de seq. com. p<sup>r</sup>ae. &  
 Oct.
- 28 Fer. 5. S. Ignati Loiola C. dx C. A.  
 et in pr. com. Oct. Gl. Cr. Vesp. de  
 seq. com. S. Pauli & p<sup>r</sup>ae. ac Oct. S<sup>c</sup>q.  
 Machabaeorum Mm. . . . . All.



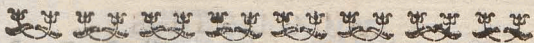

**AUGUSTUS** *habet Dies* **XXXI.**

- 1 Fer. 6. S. Petri ad Vincula dx maj. C. A. *ut in pr.* 9. lect. Ss. Mm. com. S. Pauli & Oct. ac Ss. Mm. Gl. Cr. Præf. de Apost. In Vesp. com. S. Pauli & seq. ac Oct. & S. Stephani Pp. M. Sæq; Catharinæ Vakh. V. P. R. S. *Festum Palatii.*
- 2 Sab. Sæ Helenæ Vid. M. P. R. S. dx C. R. L. P. *ex 3. Julii. ut ibi.* 9. lect. *ex 2b.* S. Stephani M. com. Oct. & S. Pp. M. ac Sæ V. Gl. Cr. Vesp. à cap. de seq. *ut in 1 Vesp. fest. com.* præc. & Dom. Ant. *Sapientia &c.*
- 3 Dom XII post Pent. 1 Aug. Octava Sæ Cunegundis V. dx C. A. L. 1. N. Dom. *curren. reliq. ex Octavar.* 9. lect. & com. Dom. Gl. Cr. Præf. de Ss. Trinit. *ult. Evang. Dom. Vesp.* à cap. de seq. *Hym. mutat. &c.* com. præc. & Dom.
- 4 Fer. 2. S. Dominici C. dx C. A. *ut ibi.* Gl. Vesp. de sequ. com. præc. *Hym. Complet. & cras horar. terminat.* Jesu tibi *Festum Palatii.*
- 5 Fer. 3. Dedicatio B. M. V. ad Nives

## AUGUSTUS

- dx maj. C. A. *ut in pr.* Gl. Cr. Præf. de Beata. *Et Te in festivit.* Vesp. de seq. com. præc. & Ss. Xysti &c. Mm. Hym. Complet. & cras horar. terminat. Jesu tibi qui te revelas &c.
- 6 Fer. 4. Transfiguratio D. N. J. C. dx maj. C. A. *ut in pr.* 9. lect. & com. Ss. Mm. in L. & M. Gl. Cr. Præf. de Nativit. *sine Commun.* In Vesp. com. seq. & S. Donati Ep. M.
- 7 Fer. 5. S. Cajetani C. dx C. A. *ut ibi.* 9 lect. & com. S. Ep. M. in L. & M. Gl. In Vesp. com. seq.
- 8 Fer. 6. Ss. Cyriaci &c. Mm. semd. C. R. *ut ibi.* Suff. In Mis. Gl. 2. Or. *A cunctis.* 5. *ad libit.* Vesp. à cap. de seq. com. præc. & S. Romani M. Suff.
- 9 Sab. Vigilia. Ss. Nazarii &c. Mm. semd. C. R. L. P. *ex 28 Julii.* *ut ibi.* 9. lect. & com. Vigil. ac S. M. in L. Suff. in Mis. Gl. *ult. Evang. Vigil.* M. 2. Vesp. de seq. com. Dom. Ant. *Ego in Altissimis. tant.* NB. In Archi-Diaconatu Camenen. Vigilia cum Jejunio.
- 10 **Dom. XIII.** post Pent. 2 Aug. S. Laurentii M. dx 2. clas. cum Oct. C. R. *ut in pr.* 9. lect. & com. Dom. Gl. Cr.



Habet Dies **XXXI.**

- Cr. Præf. de Ss. Trinit. ult. *Evang.*  
Dom. In Vesp. com. Dom. & seq. ac  
Ss. Tiburtii &c. Mm.
- 11 Fer. 2. Sæ Marthæ V. semd. C. A.  
L. P. ex 29 *Julii* L. 1. N. ex hori Inci-  
pit &c. reliq. ut ibi. 9. lect. Ss. Mm.  
com. Oct. & Ss. Mm. in M. Gl. Vesp.  
de seq. com. præc. & Oct.
- 12 Fer. 3. Sæ Claræ V. dx C. A. ut ibi.  
com. Oct. Gl. Vesp. à cap. de sequ.  
*Hym. mut. 7. com. præc. & Oct. ac*  
Ss. Hippolyti &c. Mm.
- 13 Fer. 4. S. Camilli de Lellis C. dx  
C. A. L. P. ex 18 *Julii*. ut ibi. 9 lect.  
Ss. Mm. com. Oct. & Ss. Mm. in L.  
& M. Gl. Vesp. à cap. de sequ. *Hym.*  
*mut. 7. com. præc. & Oct. ac S. Eu-*  
*sepii C.*
- 14 Fer. 5. *Vigilia cum Jejunio* S. Hie-  
ronymi *Emiliani* C. dx. C. A. L. P.  
ex 20 *Julii*. ut ibi. 9. lect. Vig. com.  
Oct. & Vigil. ac S. Eusepii C. in L.  
& M. Gl. ult. *Evang.* Vigil. Mis. 2.  
Vesp. de seq. com. nulla. *Hym. Com-*  
*plet. 8<sup>o</sup> horar. per Oct. terminant. Jesu*  
*Tibi &c.*
- 15 Fer. 6. **Assumptio B.M.V.** dx. 1.  
G 2 claf.

## AUGUSTUS

- claf. cum Oct. *Celebre. C.A. omn. pr.*  
*Gl. Cr. Præf. de Beata Et Te in Assumptions &c. quæ dic. per Oct. Benedictio Herbarum &c. In Vesp. com. seq. tant.*
- 16 Sab. S. Rochi C. dx. C.A. *ut in P. R.P. com. Octavar. Assumpt. & S. Laurent. Gl. Cr. Præf. ut heri. Vesp. de seq. Hym. mut. & com. Oct. S. Laur. ut in 1. Vesp. fest. & Dom. tant. Ant. Omnis sapientia &c.*
- 17 **Dom. XIV.** post Pent. 3. Aug. **S. Hyacinthi C.P.R.P.** dx. 1. claf. cum Oct. L.I.N. *Beatus Vir &c. reliq. in pr. 9. lect. Dom. com. Oct. S. Laurent. & Dom. in L. & M. Gl. Cr. Præf. de Beata. ult. Evang. Dom. In Vesp. com. seq. & Oct. S. Laurent. ac Dom. tant.*
- 18 Fer. 2. S. Margaritæ V.M. P.R.P. dx. C.R. *fuit 13. Jul. L. I. N. ex heri. reliq. ut ibi. 9. lect. S. Agapiti M. com. Octavar. & S. M. in L. & M. Gl. Cr. Præf. ut heri. Vesp. à cap. de seq. hym. mut. & com. præc. & Octavar.*
- 19 Fer. 3. B. Ceslai C. P.R.P. dx C.





AUGUSTUS

solaf: cura Oct. Celsus, C.A. cura, p.  
Gl. Cr. Praef. de Beata Et Te in Af-  
sumptions S'a. qua die, per Oct. Ho-  
milia Herbaram S'a. in Vesp. com.  
seq. tant.

16. Sab. S. Rochi C. dxi C.A. et in P.  
R. P. cura, Octavar, Assumpt. & S.  
Laurenti Gl. Cr. Praef. et hinc Vesp.  
de S'a. Symonis & ian. Oct. S. Lau-  
renti et in Vesp. seq. & Dom. tant. Ant.  
Quatuor sequenti S'a.

17. Dom. XV. post Pent. 2. Aug. S.  
Symonis C. P. R. P. ex r. claf. cura  
Oct. L. i. N. Beatae Virg. S'a. reliq. in  
pr. q. lect. Dom. cura. Oct. S. Lau-  
renti & Dom. in l. S'a. Gl. Cr. Praef.  
de Beata ult. Romae Dom. in Vesp.  
cura. seq. & Oct. S. Laurenti ac Dom.  
tant.

18. Fer. 2. S. Margaritae Y. M. P. R. P.  
dx. C. R. seq. 12. Jul. l. i. N. et in  
re. reliq. et in l. q. lect. S. Anthoni M.  
cura. C. dxi. & S. M. in l. S'a. M.  
C. Cr. Praef. et hinc Vesp. a cap. de  
seq. q. cura. y. cura. p. cura. & Gl.  
dxi.

19. Fer. 3. S. Cesar C. P. B. P. dx C.  
A



Habet Dies **XXXI.**

- A. *fuit 20. Jul.* ut ibi. com. Octav. in L. & Mis. Gl. &c. *ut heri.* Vesp. à cap. de seq. com. præc. & Octavar.
- 20 Fer. 4. S. Bernardi Abb. C. dx C. A. L. i. N. *de script. reliq. in pr.* com. Octavar. Gl. Cr. Præf. de Beata. Vesp. à cap. de seq. com. præc. & Octavar.
- 21 Fer. 5. S. Johannæ Franciscæ Fremiot. de Chantal. Vid. dx C. A. *ut ibi.* com. Octav. Gl. Cr. Præf. *ut heri.* Vesp. de seq. *ut in 1. Vesp. fest.* com. præc. & Oct. S. Hyac. ac Ss. Timothei &c. Mm.
- 22 Fer. 6. Octava Assumptionis B. M. V. dx. C. A. *ut in fest. & pr.* 9. lect. Ss. Mm. com. Oct. & Ss. Mm. in l. & M. Gl. Cr. Præf. *ut in fest.* In Vesp. com. seq. & Oct.
- 23 Sabb. *Vigilia.* S. Philippi Benniti C. dx C. A. *ut ibi.* 9. lect. Vigil. com. Oct. & Vigil. Gl. Cr. *ult. Evang. Vigil.* Mis. 2. Vesp. de seq. com. Oct. *ut in 1. Vesp. fest.* & præc. ac Dom. Ant. *Sapientia clamitat &c.*
- 24 **Dom. XV.** post Pent. 4. Aug. S. Bartholomæi Apost. dx. 2. clas. C. R. *ut in pr.* 9. lect. Dom. com. Oct. & Dom.

## AUGUSTUS

- Dom. Præf. de Apost. Gl. Cr. *ultim.*  
*Evang.* Dom. In Vesp. com. Oct. &  
 Dom. ac seq.
- 25 Fer. 2. S. Ludovici C. semd. C.A.  
 L. r. N. *Incipit ex heri. reliq. ut ibi.* in  
 L. Suff. in M. Gl. 2. Or. *A cunctis* 5.  
*ad libit.* Vesp. à cap. de sequ. com.  
 præc. & S. Zephyrini Pp. M. Suff. *Fes-*  
*tum Palatii.*  
*Judicia Spiritualia reassumunt. post*  
*fer. rusticas.*
- 26 Fer. 3. S. Anacleti Pp. M. sdx. C.  
 R. *fuit in L. P. 27. Jul. ex 15. ejusd.*  
 ut ibi. 9. lect. & com. S. Zephyr. Pp.  
 M. in L. Suffr. in M. Gl. 3. Or. *A cun-*  
*ctis &c.* Vesp. de sequ. *hym. mut. v.*  
 com. præc.
- 27 Fer. 4. Translatio S. Casimiri C. dx  
 C.A. L. P. *ex Dom. infra Oct. Assump.*  
*B. M. V.* ut ibi. in P. R. P. & *6ta lect.*  
*addit.* In cujus honorem. in M. Gl.  
 Vesp. à cap. de sequ. com. præc. &  
 S. Hermetis M.
- 28 Fer. 5. S. Augustini Ep. C. E. D. dx  
 C.A. *ut in pr.* com. S. Hermetis M.  
 Gl. Cr. Vesp. à cap. de sequ. com.  
 præc. & Sæ Sabinae M.



Habet Dies **XXXI.**

29 Fer. 6. Decollatio S. Joannis Baptistæ dx. C. R. *ut in pr.* 9. lect. & com. Sæ Sabinæ Gl. Vesp. à cap. de sequ. com. præc. & Ss. Felicis &c. Mm. *Festum Palatii.*

30 Sab. Sæ Rosæ Limanæ V. dx. CA. *ut ibi.* 9. lect. & com. Ss. Mm. Gl. Vesp. de seq. com. Dom. tant. Ant. *Cum audisset Job &c.*

31 Dom. **XVI.** post Pent. 17bris. S. Joachim P. B. M. V. Prot: R. P. dx. 1. clas. cum Oct. C. A. *Offm. pr.* 9. lect. & com. Dom. Gl. Cr. Præf. de Ss. Trinit. ult. Evang. Dom. In Vesp. com. seq. & Dom. tant.

---

**SEPTEMBER** habet Dies **XXX.**

1 Fer. 2. S. Raymundi Nonnat. C. dx C. A. *fuit heri.* hym. mut. ¶. Lect. 1. Noct. *Incipit ex heri.* reliq. *in propr.* 9. lect. S. Ægidii Abb. com. Oct. & S. Abb. ac Ss. 12. Frm. Mm. Gl. Cr. In Vesp. com. seq. & Oct.

2 Fer. 3. S. Stephani R. C. semd. CA. *Hym. mut. ¶. ut ibi.* com. Oct. Gl. Cr. Vesp. à cap. de seq. com. præc.

## SEPTEMBER

- 3 Fer. 4. De Oct. sdx. C. A. *ut in festo.* L. 1. N. de script. reliq. in Offo 2do. in M. Gl. 2. Or. *Concede.* 3. Eccl. v. pro Pp. Cr. Vesp. festi.
- 4 Fer. 5. De Oct. semd. C. A. *ut in fest.* & Offo 5tio. in M. *ut heri.* Vesp. à cap. de sequ. *Hym. mut. &.* com. Oct.
- 5 Fer. 6. S. Laurentii Justiniani Ep. C. semd. C. A. *ut ibi.* com. Oct. in Mis. 3 Or. *Concede &c.* Vesp. à cap. de Oct. com. præc.
- 6 Sab. De Oct. semd. C. A. *ut in fest.* & Offo 4to &c. *ut 3. hujus.* Vesp. de sequ. *ut in 1. Vesp. fest.* com. Dom. Ant. *In omnibus his &c.*
- 7 **Dom. XVII.** post Pent. 2. 7bris. Octava S. Joachim C. dx C. A. L. 1. N. de script. reliq. *ut in Offo 5. ac in fest.* 9. lect. & com. Dom. Gl. Cr. Præf. de Ss. Trinit. *ult. Evang.* Dom. Vesp. de sequ. com. Oct. *tant. Hym. Complet. & horar. per Oct. terminat.* Jesu tibi &c.
- 8 Fer. 2. **Nativitas B. M. V.** dx. 2. clas. cum. Oct. *Celebre.* C. A. *ut in pr.* 9. lect. & com. S. Adriani M. in  
L





SEPTEMBER

1. Fer. 4. De Oct. scti. C. A. et in festo. L. 1. N. de script. relig. in Offi. edo. in M. Cl. 2. Or. Comeda. 2. Bechi. 2. pro Pp. Co. Vesp. Iusti.
2. Fer. 5. De Oct. scti. C. A. et in festo. 2. Offi. 2. 2. in M. Cl. 2. Or. Comeda. 2. Bechi. 2. pro Pp. Co. Vesp. Iusti.
3. Fer. 6. S. Laurentii Iulianensis Ep. C. scti. C. A. et in festo. Oct. in M. Cl. 2. Or. Comeda. 2. Bechi. 2. pro Pp. Co. Vesp. Iusti.
4. Sab. De Oct. scti. C. A. et in festo. 2. Offi. 2. 2. in M. Cl. 2. Or. Comeda. 2. Bechi. 2. pro Pp. Co. Vesp. Iusti.
5. Dom. 2. post Pent. 2. scti. C. A. L. 1. N. de script. relig. et in Offi. 2. 2. in M. Cl. 2. Or. Comeda. 2. Bechi. 2. pro Pp. Co. Vesp. Iusti.
6. Fer. 1. Nativitas E. M. V. da. 2. clasi. cum Oct. Calce. C. A. et in festo. 2. Offi. 2. 2. in M. Cl. 2. Or. Comeda. 2. Bechi. 2. pro Pp. Co. Vesp. Iusti.



Habet Dies **XXX.**

- 17 L. & Mis. *privat. tant.* Gl. Cr. Præf. de Beata *Et Te in Nativitate.* In Vesp. com. S. Gorgonii M.
- 9 Fer. 3. De Oct. *semid.* C. A. *ut in fest.* & *pr.* 9. lect. & com. S. M. in L. & M. Gl. 3. Or. de Spiritu S. Præf. *ut heri.* Vesp. de seq. com. Oct.
- 10 Fer. 4. S. Nicolai de Tolentino C. dx. C. A. *ut ibi.* com. Oct. Gl. Cr. Præf. *ut heri.* In Vesp. com. Oct. & Ss. Proti &c. Mm.
- 11 Fer. 5. de Oct. *semid.* C. A. *ut in fest.* & *pr.* 4. *die.* 9. lect. & com. Ss. Mm. Gl. 3. Or. de Spiritu S. Cr. Vesp. de Oct.
- 12 Fer. 6. De Oct. *semid.* C. A. *utin fest.* & *pr.* 5. *die.* Gl. 2. Or. de Spiritu S. 3. Eccl. v. pro Pp. Cr. Vesp. de Oct.
- 13 Sab. De Oct. *semid.* C. A. *ut in fest.* & *pr.* ac *ut heri.* Vesp. de sequ. com. Dom. Ant. *Ne reminiscaris.* & Oct.
- 14 **Dom. XVIII.** post Pent. 3. 7bris. *Exaltatio Sæ Crucis.* dx maj. C. R. *ut in pr.* 9. lect. & com. Dom. ac Oct. in L. & M. Gl. Cr. Præf. de Cruce. ult. *Evang.* Dom. In Vesp. com. seq.
- Habet Dies XXX.

## SEPTEMBER

- ut in *i. Vesp. fest.* & Dom. ac S. Ni-  
comedis M.
- 15 Fer. 2. Octava Nativitatis B. M. V.  
dx C. A. ut in *fest.* & *pr.* 9. lect. &  
com. S. M. in L. & M. Gl. Cr. Præf.  
ut in *fest.* In Vesp. com. seq. & Ss.  
Euphemiæ &c. Mm.
- 16 Fer. 3. Ss. Cornelii & Cypriani PP  
Mm. semid. C. R. L. I. N. ex Dom.  
*præc. reliq. ut ibi.* 9. lect. & com. Ss.  
Mm. in L. Suff. in M. 3. Or. *A cun-*  
*ctis &c.* Vesp. de seq. com. præc.
- 17 Fer. 4. **Quatuor Tempor.** Impres-  
sio Stigmatum S. Francisci dx C. A.  
ut in *pr.* 9. lect. & com. fer. in L. &  
M. Gl. ult. *Evang.* fer. Mis. 2. Vesp.  
à cap. de seq. com. præc.
- 18 Fer. 5. S. Iosephi à Cupertino C.  
dx C. A. ut in *pr.* Gl. Vesp. à cap. de  
sequ. com. præc.
- 19 Fer. 6. **Quatuor Tempor.** Ss. Ja-  
nuarii &c. Mm. Socior. dx C. R. L.  
I. N. *Fratres debet &c. reliq. ut ibi.* 9.  
lect. & com. fer. Gl. ult. *Evang.* fer.  
Mis. 2. Vesp. à cap. de sequ. com.  
præc.
- 20 Sab. **Quatuor Tempor.** Vigilia Ss.  
Eusta-



Habet Dies **XXX.**

- Eustachii & Socior. Mm. dx C. R.  
L. 1. N. *Frates debitores* &c. reliq.  
ut ibi. 9. lect. & com. ser. in L. & M.  
Gl. 2. Or. ser. 3. Vigil. (*de Vigil. in*  
*Offo nihil.*) ult. *Evang.* ser. *Mis.* 2.  
**Ordines Sacri.** Vesp. de sequ. com.  
præc. & Dom. Ant. *Adonai* &c.
- 21 **Dom. XIX.** post Pent. 4. 7bris. S.  
Matthæi Apost. dx. 2. clas. C. R. ut in  
pr. 9. lect. & com. Dom. Gl. Cr. Præf.  
de Apost. ult. *Evang.* Dom. In Vesp.  
com. Dom. & sequ. ac Ss. Mauritii  
&c. Mm.
- 22 Fer. 2. S. Thomæ a Villa nova Ep.  
C. semd. C. A. L. P. ex 18. *hujus hym.*  
*mut. v. L. 1. N. ex heri. reliq.* ut ibi.  
9. lect. & com. Ss. Mm. in L. *Suffr.*  
in M. Gl. 3. Or. *A cunctis.* Vesp. à  
cap. de seq. com. præc. & Sæ The-  
clæ V. M. *Suff.*
- 23 Fer. 3. S. Lini Pp. M. semd. C. R.  
ut ibi. 9. lect. & com. Sæ V. M. in L.  
*Suff. in Mis.* ut heri Vesp. de seq. com.  
præc. *Hym. Complet. & hor. termin.*  
*Jesu Tibi* &c.
- 24 Fer. 4. Festum B. M. V. de Merce-  
de dx. maj. C. A. ut in propr. Gl. Cr.  
H 2 Præf.

## SEPTEMBER

- Præf. de Beata & Te in festivit. In  
Vesp. com. sequ.
- 25 Fer. 5. Festum Reliquiarum Eccl.  
Uspalen. dx C. R. L. P. ex Dom. post  
Fest. S. Matthæi Ap. L. i. N. ex Dō.  
5. 7bris. Incipit Liber Esther. reliq.  
in P. R. S. Lect. 3. Noct. 2. dividant,  
in tres. Gl. Vesp. à cap. de seq. com.  
præc. & Ss. Cypriani &c. Mm.
- 26 Fer. 6. S. Josaphat Ep. M. dx. CR.  
L. i. N. ex fer. 6. Dom. 5. 7br. reliq.  
in P. R. P. 9. lect. & com. Ss. Mm. Gl.  
Vesp. à cap. de seq. com. præc.
- 27 Sab. Translatio S. Stanislai Ep. M.  
dx. C. R. L. i. N. ex Sab. Dom. 5 7br.  
reliq. in P. R. P. Gl. Vesp. de sequ.  
Hym. mut. 4. com. Dom. 1. Octobr.  
tant. Ant. Adaperiat &c.
- 28 **Dom. XX.** post Pent. 1. 8bris. **B.**  
**Ladislai de Gielniow C. P. R. P.** dx  
1. clas. cum Oct. L. i. N. *Beatus Vir.*  
*reliq. in pr. 9. lect. & com. Dom. Gl.*  
*Cr. Præf. de Ss. Trinit. ult. Evang.*  
*Dom. In Vesp. com. seq. tant.*
- 29 Fer. 2. Dedicatio S. Michæelis. Arch.  
dx 2. clas. C. A. ut in pr. Gl. Cr. In  
Vesp. com. seq. tant. Festum Palatii.



Habet Dies XXXI.

30. Fer. 7. S. Hieronymi O. R. D. de  
C. A. ut in p[ro]p[ri]o. com. O[ra]t. Gl. Cr.  
Vesp. de seq. com. p[ro]c. & O[ra]t. de S.  
Beatis Ep[iscop]i C. H[ab]et Completor. &  
ut in h[ab]et. In vesp[er]is. Iesu tibi.

Habet Dies XXXI.

1. Fer. 4. Felici S. Nominis B. M. V.  
de. h[ab]et. C. A. f[est]a Dom. infra O[ra]t.  
N[on]a. f[est]a. H. M. F. q. h[ab]et. S. Ep[iscop]i  
C. com. O[ra]t. & S. Ep[iscop]i C. in L. & M[is]s.  
Gl. Cr. P[ro]c. de Bona. Et in p[ro]p[ri]o  
f[est]a. In Vesp[er]is. com. seq. & O[ra]t.

2. Fer. 5. S. Angelorum Custodum  
de C. A. com. p[ro]c. com. O[ra]t. Gl. Cr.  
In Vesp[er]is. com. seq. & O[ra]t.

3. Fer. 6. S. Colme & De r[ati]oni Min.  
deud. C. R. A. F. 1027. f[est]a. ut h[ab]et  
com. O[ra]t. & E. & M. Gl. 3. De. Coe  
l[est]e. Cr. Vesp[er]is. de seq. com. p[ro]c.  
& O[ra]t.

4. Sab. 8. Francisci O. de C. A. ut in  
p[ro]c. com. O[ra]t. Gl. Cr. Vesp[er]is. de seq.  
com. O[ra]t. ut in 2. Vesp[er]is. f[est]a. de Dom.  
Ant. Refugit sol & c.

SEPTEMBER

- Pref. de Beata S<sup>a</sup> Te in festo. In  
 Vesp. cum sequ.  
 24. For. 4. Festum Reliquiarum Ecol.  
 Cipaleny de C. R. L. P. ex Dom. po.  
 25. For. 5. Matthei Ap. L. 1. N. ex Do.  
 26. For. 6. Incipit Liber: Ethice. Vesp.  
 de P. R. S. Loch. 2. 1700. 2. *Stantia*  
 27. For. 7. Gl. Vesp. a sup. de seq. cum  
 28. For. 8. S. Iulianus Ep. M. dx. CR.  
 L. 1. N. ex for. 2. Dom. 3. 27. Vesp.  
 de P. R. P. 2. 1700. 2. *Stantia* Sa. Min. Gl.  
 Vesp. a sup. de seq. cum prec.  
 29. For. 9. S. Iulianus Ep. M. dx. CR.  
 L. 1. N. ex for. 2. Dom. 3. 27. Vesp.  
 de P. R. P. 2. 1700. 2. *Stantia* Sa. Min. Gl.  
 Vesp. a sup. de seq. cum prec.  
 30. For. 10. S. Iulianus Ep. M. dx. CR.  
 L. 1. N. ex for. 2. Dom. 3. 27. Vesp.  
 de P. R. P. 2. 1700. 2. *Stantia* Sa. Min. Gl.  
 Vesp. a sup. de seq. cum prec.  
 31. For. 11. S. Iulianus Ep. M. dx. CR.  
 L. 1. N. ex for. 2. Dom. 3. 27. Vesp.  
 de P. R. P. 2. 1700. 2. *Stantia* Sa. Min. Gl.  
 Vesp. a sup. de seq. cum prec.  
 32. For. 12. S. Iulianus Ep. M. dx. CR.  
 L. 1. N. ex for. 2. Dom. 3. 27. Vesp.  
 de P. R. P. 2. 1700. 2. *Stantia* Sa. Min. Gl.  
 Vesp. a sup. de seq. cum prec.  
 33. For. 13. S. Iulianus Ep. M. dx. CR.  
 L. 1. N. ex for. 2. Dom. 3. 27. Vesp.  
 de P. R. P. 2. 1700. 2. *Stantia* Sa. Min. Gl.  
 Vesp. a sup. de seq. cum prec.  
 34. For. 14. S. Iulianus Ep. M. dx. CR.  
 L. 1. N. ex for. 2. Dom. 3. 27. Vesp.  
 de P. R. P. 2. 1700. 2. *Stantia* Sa. Min. Gl.  
 Vesp. a sup. de seq. cum prec.  
 35. For. 15. S. Iulianus Ep. M. dx. CR.  
 L. 1. N. ex for. 2. Dom. 3. 27. Vesp.  
 de P. R. P. 2. 1700. 2. *Stantia* Sa. Min. Gl.  
 Vesp. a sup. de seq. cum prec.  
 36. For. 16. S. Iulianus Ep. M. dx. CR.  
 L. 1. N. ex for. 2. Dom. 3. 27. Vesp.  
 de P. R. P. 2. 1700. 2. *Stantia* Sa. Min. Gl.  
 Vesp. a sup. de seq. cum prec.  
 37. For. 17. S. Iulianus Ep. M. dx. CR.  
 L. 1. N. ex for. 2. Dom. 3. 27. Vesp.  
 de P. R. P. 2. 1700. 2. *Stantia* Sa. Min. Gl.  
 Vesp. a sup. de seq. cum prec.  
 38. For. 18. S. Iulianus Ep. M. dx. CR.  
 L. 1. N. ex for. 2. Dom. 3. 27. Vesp.  
 de P. R. P. 2. 1700. 2. *Stantia* Sa. Min. Gl.  
 Vesp. a sup. de seq. cum prec.  
 39. For. 19. S. Iulianus Ep. M. dx. CR.  
 L. 1. N. ex for. 2. Dom. 3. 27. Vesp.  
 de P. R. P. 2. 1700. 2. *Stantia* Sa. Min. Gl.  
 Vesp. a sup. de seq. cum prec.  
 40. For. 20. S. Iulianus Ep. M. dx. CR.  
 L. 1. N. ex for. 2. Dom. 3. 27. Vesp.  
 de P. R. P. 2. 1700. 2. *Stantia* Sa. Min. Gl.  
 Vesp. a sup. de seq. cum prec.  
 41. For. 21. S. Iulianus Ep. M. dx. CR.  
 L. 1. N. ex for. 2. Dom. 3. 27. Vesp.  
 de P. R. P. 2. 1700. 2. *Stantia* Sa. Min. Gl.  
 Vesp. a sup. de seq. cum prec.  
 42. For. 22. S. Iulianus Ep. M. dx. CR.  
 L. 1. N. ex for. 2. Dom. 3. 27. Vesp.  
 de P. R. P. 2. 1700. 2. *Stantia* Sa. Min. Gl.  
 Vesp. a sup. de seq. cum prec.  
 43. For. 23. S. Iulianus Ep. M. dx. CR.  
 L. 1. N. ex for. 2. Dom. 3. 27. Vesp.  
 de P. R. P. 2. 1700. 2. *Stantia* Sa. Min. Gl.  
 Vesp. a sup. de seq. cum prec.  
 44. For. 24. S. Iulianus Ep. M. dx. CR.  
 L. 1. N. ex for. 2. Dom. 3. 27. Vesp.  
 de P. R. P. 2. 1700. 2. *Stantia* Sa. Min. Gl.  
 Vesp. a sup. de seq. cum prec.  
 45. For. 25. S. Iulianus Ep. M. dx. CR.  
 L. 1. N. ex for. 2. Dom. 3. 27. Vesp.  
 de P. R. P. 2. 1700. 2. *Stantia* Sa. Min. Gl.  
 Vesp. a sup. de seq. cum prec.  
 46. For. 26. S. Iulianus Ep. M. dx. CR.  
 L. 1. N. ex for. 2. Dom. 3. 27. Vesp.  
 de P. R. P. 2. 1700. 2. *Stantia* Sa. Min. Gl.  
 Vesp. a sup. de seq. cum prec.  
 47. For. 27. S. Iulianus Ep. M. dx. CR.  
 L. 1. N. ex for. 2. Dom. 3. 27. Vesp.  
 de P. R. P. 2. 1700. 2. *Stantia* Sa. Min. Gl.  
 Vesp. a sup. de seq. cum prec.  
 48. For. 28. S. Iulianus Ep. M. dx. CR.  
 L. 1. N. ex for. 2. Dom. 3. 27. Vesp.  
 de P. R. P. 2. 1700. 2. *Stantia* Sa. Min. Gl.  
 Vesp. a sup. de seq. cum prec.  
 49. For. 29. S. Iulianus Ep. M. dx. CR.  
 L. 1. N. ex for. 2. Dom. 3. 27. Vesp.  
 de P. R. P. 2. 1700. 2. *Stantia* Sa. Min. Gl.  
 Vesp. a sup. de seq. cum prec.  
 50. For. 30. S. Iulianus Ep. M. dx. CR.  
 L. 1. N. ex for. 2. Dom. 3. 27. Vesp.  
 de P. R. P. 2. 1700. 2. *Stantia* Sa. Min. Gl.  
 Vesp. a sup. de seq. cum prec.  
 51. For. 31. S. Iulianus Ep. M. dx. CR.  
 L. 1. N. ex for. 2. Dom. 3. 27. Vesp.  
 de P. R. P. 2. 1700. 2. *Stantia* Sa. Min. Gl.  
 Vesp. a sup. de seq. cum prec.



Habet Dies **XXXI.**

30 Fer. 3. S. Hieronymi C. E. D. dx.  
C. A. *ut in porpr.* com. Oct. Gl. Cr.  
Vesp. de seq. com. præc. & Oct. ac S.  
Remigii Ep. C. *Hym. Completor.* &  
*cras horar. terminant.* Jesu tibi.

**OCTOBER** habet Dies **XXXI.**

- 1 Fer. 4. Festum Ss. Nominis B. M. V.  
dx. maj. C. A. *fuit Dom. infra Oct.*  
*Nativ. ejusd. B. M. V.* 9. lect. S. Ep.  
C. com. Oct. & S. Ep. C. in L. & M.  
Gl. Cr. Præf. de Beata. *Et Te in Fe-*  
*stivit.* In Vesp. com. seq. & Oct.
- 2 Fer. 5. Ss. Angelorum Custodum.  
dx C. A. *omn. pr.* com. Oct. Gl. Cr.  
In Vesp. com. seq. & Oct.
- 3 Fer. 6. Ss. Cosmæ & Damiani Mm.  
semid. C. R. L. P. *ex 27. 7bris. ut ibi.*  
com. Oct. in L. & M. Gl. 3. Or. *Con-*  
*cede.* Cr. Vesp. de sequ. com. præc.  
& Oct.
- 4 Sab. S. Francisci C. dx. C. A. *ut in*  
*pr.* com. Oct. Gl. Cr. Vesp. de sequ.  
com. Oct. *ut in t. Vesp. fest.* & Dom.  
Ant. *Refulsit sol & c.*

## OCTOBER

- 5 **Dom. XXI.** post Pent. 2. *Octobris.*  
**Dedicatio Ecclesiæ Metropolit. Gnesnen.** dx 1. clas. cum Oct. *Gnesnæ in omnib. Eccl. extra sinè Oct. C. A. ut in Dedicat. Eccl. 9. lect. Dom. com. Oct. B. Ladisl. & Dom. in L. & M. Gl. Cr. Præf. de Ss Trinit. ult. Evan. Dom. In Vesp. com. seq. & Oct. ac Dom.*  
*De Ss. Placido & c. Mm. nihil hóc Annò.*  
NB. *Si intrà Archi-Diocesim occurrat Dedicatio pr. Eccl. hác Dom. fit de Ea translata Dedicat. Eccl. Metropolit. in diem festo 9. lect. non impedit.*
- 6 **Fer. 2. S. Brunonis C.** dx C. A. *ut ibi. Gnes. com. Oct. cum Gl. & Cr. extra sinè com. Oct. & Cr. Vesp. à cap. de sequ. com. præc. (Gnes. & Oct.) ac S. Marci Pp. Ssq; Sergii & c. Mm.*
- 7 **Fer. 3. Translatio S. Æschili Ep.** M. P. R. S. dx. C. R. *ut ibi. 9. lect. (Gnes. com. Oct. cum Gl. & Cr.) & com. S. Pp. & Ss. Mm. in L. & M. Gl. Vesp. à cap. de seq. com. præc. Gnes. & Oct.*
- 8 **Fer. 4. Sæ Birgittæ Vid.** dx. C. A. *ut*



Habet Dies **XXXI.**

ut in P.R.S. (Gnes. com. Oct. cum Gl. & Cr.) Gl. In Vesp. com. seq. Gnes. & Oct.

9 Fer. 5. Ss. Dionysii &c. Mm. Iemd. C.R. ut ibi. (Gnes. com. Oct. in L. & M. Gl. 3. Or. Concede &c. Cr.) in L. Suff. in M. Gl. 2. Or. A cunctis 5. ad libit. Vesp. de seq. com. præc. Gnes. & Oct.

10 Fer. 6. Gratiarum Actio. pro Victoria &c. dx. maj. C. A. in P.R.P. omn. pr. (Gnes. com. Oct.) Mis. de Ss. Trinitate ut in Votiv. Or. pr. ex fest. Collecta pro gratiar. Actio. Secreta Post-comm. sumunt Ea, quæ sunt posita post Mis. Votiv. de Ss. Trinit. Processio in C. A. ut in fest. Divisionis 15. Julii In Vesp. ubiq. com. sequ. Gnes. & Oct.

11 Sab. Ss. Gereonis & Socior. Mm. dx C.R. ut ibi. Gl. (In Cath. dx maj. L. t. N. Fratres debitores &c. reliq. in pr. com. Oct. Gl. Cr.) Vesp. à cap. de sequ. hym. mut. v. com. præc. & Dom. Ant. Lugebat. Gnes. In Vesp. com. seq. ut in t. Vesp. Dedic. ac Dom. Ant. ut supra. Lovic. Vesp. de sequ. com. Dom. tant.

## OCTOBER

- 12 **Dom. XXII.** post Pent. 5. *Octobris*  
*per Archi-Diacesim S. Ludovici Ber-*  
*trandi C. dx C. A. L. P. ex 10. hujus.*  
*L. 1. N. de script. reliq. ut ibi in Addi-*  
*tamen: Breviar. 9. lect. & com. Dom.*  
*Gl. Cr. Præf. de Ss. Trinit. ult. Evan.*  
*Dom. Gnesnæ Octava Dedicacionis*  
*Eccl. Metropolit. dx. C. A. ut in pr.*  
*9. lect. Dom. &c. ut supra. In Vesp.*  
*com. Dom. & seq.*  
*Lovic. **Dedicatio Eccl. Infig. Colleg.***  
**Lovicien.** dx. 1. clas. cum Oct. C. A.  
*ut in pr. 9. lect. Dom. &c. ut supra.*
- 13 Fer. 2. S. Edvardi C. sdx. C. A. ut  
*ibi. (Lovic. com. Oct. sine Suffr. in Mis.*  
*5. Or. Concede. Cr.) Suffr. in M. Gl.*  
*2. Or. A cunctis. 3. ad libit. Vesp. à*  
*cap. de sequ. com. præc. (Lovic. &*  
*Oct.) Suffr.*
- 14 Fer. 3. S. Callisti Pp. M. sdx. CR.  
*ut ibi. (Lovic. com. Oct. in M. ut heri)*  
*Suffr. in M. ut heri.*
- 15 Fer. 4. S. Hedvigis Vid. dx maj C.  
*A. ut in P. R. P. (Lovic. com. Oct. Cr.)*  
*Gl. In Vesp. com. seq. Lovic. & Oct.*  
*Festum Palatii.*
- 16 Fer. 5. S. Teresiæ Virg. dx. C. A.  
*L.*



Habet Dies **XXXI.**

- L.P. ex heri. hym. propr. L. I. N. de script. reliq. ut ibi. (Lovic. com. Oct. Cr.) Gl. In Vesp. com. seq. (Lovic. & Oct.)
- 17 Fer. 6. S. Francisci Borgiæ C. sdx. C.A. L.P. ex 10. hujus. hym. mut. v. ut ibi. (Lovic. ut 13. hujus.) Suffr. in Mis. ut 13. hujus. Vesp. de sequ. com. nulla ubiq;
- 18 Sab. S. Lucæ Evang. dx 2. clas. C. R. ut in pr. (Lovic. non fit com. Oct.) Gl. Cr. Præf. de Apost. Vesp. de sequ. com. præc. (Lovic. & Oct. ut in 1. Vesp. Dedicat.) ac Dom. Ant. Exaudiatur Dominus &c.
- 19 **Dom. XXIII.** post Pent. 4. gbr. S. Joannis Cantij C. P.R.P. dx. 1. clas. cum Oct. C. A. L. I. N. Beatus Vir &c. reliq. ut ibi. 9. lect. & com. Dom. (Lovic. com. Oct. ac Dom.) Gl. Cr. Præf. de Ss. Trinit. ultim. Evang. Dom. In Vesp. com. seq. (Lovic. Oct. & seq.) ac Dom. ubiq;
- 20 Fer. 2. Translatio S. Adalberti Ep. M. dx C.R. L. I. N. de script. Incipit ex heri. reliq. in P.R.P. com. Oct. Gl. Cr. Vesp. à cap. de sequ. com. præc. 1 & Oct.

# OCTOBER

- & Oct. ac S. Hilarion Abb. *In Cathedra dx maj. C. R. L. I. N. Amileto*  
*&c. reliq. ut supra. Gl. Cr. In Vesp.*  
*com. seq. & Oct. &c. ut supra.*
- 21 Fer. 3. Ss. Ursulæ & Sociar. Mm.  
*dx C. R. L. I. N. de script. reliq. in*  
*pr. In Cath. dx maj. C. R. L. I. N. de*  
*Virginib. Ob Insignes. Reliquias reliq. in*  
*pr. ubiq; 9. lect. S. Abb. com. Oct.*  
*& S. Abb. Vesp. ubiq; de sequ. com.*  
*præc. & Oct. Hym. terminant. Jesu ti-*  
*bi &c.*
- 22 Fer. 4. Solemnitas Ss. Rosarii B. M.  
*V. dx. maj. C. A. fuit in L. P. 5. gbr.*  
*ex Dom. 1. ejusd. ut in pr. com. Oct.*  
*Gl. Cr. Præf. de Beata Et Te in Sole-*  
*mmitate. In Vesp. com. seq. & Oct.*
- 23 Fer. 5. S. Joannis à Capistrano C.  
*dx C. A. L. I. N. fer. curren. reliq. ut*  
*ibi. In Cath. L. I. N. Incipit ex Dom.*  
*præc. reliq. ut ibi. com. Oct. Gl. Cr.*  
*Vesp. de seq. com. præc. & Oct.*
- 24 Fer. 6. S. Raphâélis Archang. dx.  
*maj. C. A. ut in Additamen. Breviar.*  
*com. Oct. Gl. Cr. In Vesp. com. seq.*  
*& Oct. ac Ss. Chrysanthi &c. Mm.*
- 25 Sab. S. Venceslai M. P. R. P. dx C.  
R.



Habet Dies **XXXI.**

2 R. fuit 28. 7bris. ut ibi. 9. lect. Ss.  
1 Mm. com. Oct. & Ss. Mm. Vesp. à  
cap. de sequ. ut in 1. Vesp. festi hym.  
mut. ¶. com. præc. & Dom. Ant.  
Tua est potentia &c. Or. ex Dom. 3.  
post Epiph. ac S. Evaristi Pp. M.

26 **Dom. XXIV.** post Pent. 5. 8bris.  
5. vero post Epiph. Octava S. Joannis  
Cantii C. dx. C. A. ut ibi. L. 1. N. de  
script. reliq. ex Octavar. 9. lect. &  
com. Dom. per. Ant & Or. Dom. 3.  
post Epiph. ac S. Pp. M. Gl. Cr. Præf.  
de Ss. Trinit. ult. Evang. Dom. Vesp.  
à cap. de sequ. hym. mut. ¶. com.  
præc & Dom.

27 Fer. 2. Vigil. Per Archi-Diæc. S. Pe-  
tri de Alcant. C. dx C. A. fuit 19.  
8br. L. 1. N. fer. curren. reliq. ut ibi.  
Gl. Vesp. de seq. com. præc.

Gnesn. & Lovic. S. Ludovici Bertran-  
di C. dx C. A. fuit in L. P. 12. 8bris.  
ex 10 ejusd. L. 1. N. ut supr. reliq. ut  
in Additt. &c. ut suprâ.

28 Fer. 3. Ss. Simonis & Juda Apost.  
dx 2 clas. C. R. ut in pr. Gl. Cr. Præf.  
de Apost. In Vesp. com. seq. Gnes. &  
Lovic. Hym. mut. ¶.

OCTOBER

- 29 Fer. 4. Per Archi-Diac. Inventio S. Stephani M. sdx C.R. fuit 3. Aug. L. 1. N. ex fer. 3. ut ibi. Suffr. in M. Gl. 2. Or. *A cunctis.* 3. ad libit. Vesp. à cap. de seq. com. præc. Suff. hym. Compl. & horar. terminat. *Jesu tibi. Gnesn. & Lovic. S. Petri de Alcant. C. dx C. A. fuit 19. 8br. lect. 1. N. ut supra. reliq. ut ibi. Gl. In Vesp. com. seq.*
- 30 Fer. 5. Per Archi-Diac. De Ss. Corpore Xlti. sdx C. A. ut in fest. lect. 1 N. de script. curr. 2. & 3. ex fer. 4. post Dom. infra Oct. fest. Suffr. in Mis. Gl. 2. Or. *A cunctis.* 3. ad libit. sine Cr. Vesp. festi. Suff.
- Gnesn. & Lovic. Invent. S. Stephani M. sdx. C. R. fuit 3. Aug. ut ibi. Suffr. in M. Gl. &c. ut supra.*
- 31 Fer. 6. Vigil. cum Jejun. De Ea C. Viol. ut in Psalt. & pr. lect. de hom. Vigil. Absolut. ex 2do Benedict. ex 3tio Noct. RR. fer. curren. præc. fer. flex. gen. com. Crucis Suff. Mis. ut in loco sine Gl. & Cr. Vesp. de sequ. com. nulla.





17 OCTOBER

- 29 Per. 4. Per Archidiaz. Invenio S. Stephani M. Idx C. R. fact. 3. Aug. L. 1. N. ex for. 3. ut ibi. Suffr. in M. Gl. 2. Or. A cunctis. 3. ad libit. Vesp. à cap. de seq. com. prae. Suff. hys. Compl. & horar. terminat. Jhes. tibi. Guesu. & Louic. S. Petri de Alcant. C. dx C. A. fact. 10. 3br. lect. 1. N. ut supra. reliq. ut ibi. Gl. in Vesp. com. seq.
- 30 Per. 5. Per Archidiaz. De Ss. Corporis Xpi. Idx C. A. di in fest. lect. 1. N. de script. cur. 2. & 3. ex for. 4. post Dom. infra Oct. fest. Suffr. in M. Gl. 2. Or. A cunctis. 3. ad libit. sine Cr. Vesp. lecti. Suffr.
- Guesu. & Louic. Invent. S. Stephani M. Idx C. R. fact. 7. Aug. ut ibi. Suffr. in M. Gl. 2. ut supra.
- 31 Per. 6. Vigil. cum jejun. De Ea C. Vial. ut in Palt. Et. pr. lect. de jejun. Vigil. Absolati. ex dno Benedicti. ex quo N. 14. 14. for. curon. pro. for. Rex. 100. coin. Crucis Suff. ut. ut. de facto sine Gl. & Co. Vesp. de sequ. coin. nulla.





**NOVEMBER** habet Dies **XXX.**

- 1 Sab. **Festum OO. Sanctoꝝ** dx. 1. clas. cum Oct. Celebre. C. A. omn. pr. Gl. Cr. In Vesp. com. Dom. Ant. *Vi-di Dominum* &c. 1. qbr. Or. ex Dom. 4. post Epiph.
- 2 **Dom. XXV.** post Pent. 1. qbris. 4. vero post Epiph. De Ea semd. C. A. ut in Psalt. & pr. L. 1. & 2. Noct. ex Dom. 1. hujus 5. ex Dom. 4. post Epip. cum Ant. ad Bened. & Magn. ac Or. com. Oct. Gl. (non dic. 3. Or.) ad amam 4. Psal. cum Symbol. preces non dic. Vesp. Dom. com. Oct. post Vesp. Dom. dic. Vesp. Defunctor. ritu 2plici in C. Nigr. finito Magnificat. dic. Or. Fidelium sine precib. Processio cum suis Stationib. ut in agenda.
- 3 Fer. 2. De Oct. semd. C. A. ut die 3. **Commemoratio Omn. Fidelium Defunctor.** post Laud. diei dicto Benedicamus dic. Offm. Defunctor. cum L. ritu duplici Mis. Solennis. Processio ut heri. Mis. Convent. unica de Oct. in qua 2. Or. de Spiritu S. 3. Eccl. v. pro Pp. **Festum Palatii.** Vesp. de seq. com. Oct. & Ss. Vitalis &c. M.

## NOVEMBER.

- 4 Fer. 3. S. Caroli Borrom. Ep. C. dx  
C.A. 9. lect. Ss. Mm. com. Oct. &  
Ss. Mm. Gl. Cr. In Vesp. com. Oct.
- 5 Fer. 4. De Oct. semd. C.A. ut in fest.  
& pr. in M. Gl. 2. Or. de Spiritu S.
5. Eccl. v. pro Pp. Cr. Vesp. de Oct.
- 6 Fer. 5. De Oct. semd. C.A. ut in  
fest. & pr. at ut heri. **XX. Dom.**
- 7 Fer. 6. De Oct. semd. C.A. &c. ut  
heri. Vesp. de seq. ut in 1. Vesp. fest.  
com. Ss. 4. Coronator.
- 8 Sab. Octava OO. Sanctior. dx C.A.  
ut in fest. & pr. 9. lect. & com. Ss.  
Mm. Gl. Cr. Vesp. de seq. com. præc.  
& Dom. 3. gbris. Ant. Muro tuo. Or.  
Dom. 5. post Epiph. ac S. Theodori  
M. Hym. Compl. & horar. terminant.  
Jesu tibi &c.
- 9 **Dom. XXVI** post Pent. 3. gbris.  
5. verb post Epiph. **Festum Patrocinii**  
**B.M.V.** dx. maj. C.A. Offm ut in lo-  
co propr. not. 9. lect. & com. Dom.  
ac S. M. Gl. Cr. Præf. de Beata Et  
Te in Festiv. ultim. Evang. Dom. In  
Vesp. com. Dom. & seq. ac Ss. Try-  
phonis &c. Mm.



Habet Dies **XXX.**

- 10 Fer. 2. S. Andreae Avellini C. semd.  
C. A. L. I. N. ex Dom. præc. reliq. in  
pr. 9. lect. & com. Ss. Mm. in L. Suff.  
in Mis. Gl. 3. Or. *A cunctis* &c. Vesp.  
de seq. com. præc. & S. Mennæ M.
- 11 Fer. 3. S. Martini Ep. C. dx C. A.  
ut in propr. 9. lect. & com. S. M. Gl.  
Vesp. à cap. de seq. com. præc.
- 12 Fer. 4. Ss. Quinque Fratrum Polo-  
nor. Mm. dx C. R. ut in P. R. P. R. 8.  
*Hæc est vera Fraternitas* &c. Gl. In  
Vesp. com. seq.
- 13 Fer. 5. S. Didaci C. semd. C. A. ut  
ibi. Suff. in M. Gl. 2. Or. *A cunctis*. 5.  
ad libit. Vesp. à cap. de sequ. com.  
præc. Suff.
- 14 Fer. 6. S. Martini Pp. M. semd. C.  
R. L. P. ex 12. hujus. ut ibi. Suffr. in  
Mis. ut heri. Vesp. de seq. com. præc.
- 15 Sab. Sæ Gertrudis V. dx C. A. ut i-  
bi. Gl. Vesp. de sequ. hym. mut. &  
com. Dom. tant. Ant. *Qui calor.*
- 16 **Dom. XXVII.** post Pent. 4. gbr.  
6. verò post Epiph. **S. Stanislai Ko-**  
**aska C. P. R. P.** dx I clas. cum Oct. CA.  
L. I. N. *Iustus* &c. reliq. in propr. 9.  
lect. & com. Dom. 6. post Epiph. Gl.  
Cr.

## NOVEMBER

- Cr. Præf. de Ss. Trinit. *ult. Evang.*  
 Dom. In Vesp. com. seq. & Dom.
- 17 Fer. 2. Sæ Salomeæ V. dx C. A.  
 L. I. N. *Incipit ex heri. reliq. in P. R. P.*  
 com. Oct. Gl. Cr. Vesp. à cap. de seq.  
 com. præc. & Oct.
- 18 Fer. 3. Dedicatio Basilicæ Apost.  
 Petri & Pauli dx C. A. *ut in pr.* com.  
 Oct. Gl. Cr. Præf. Commun. Vesp.  
 à cap. de seq. com. præc. & Oct. ac  
 S. Pontiani Pp. M.
- 19 Fer. 4. Sæ Elisabeth Vid. dx C. A.  
 L. I. N. *ex heri Incipit Jòël 9. lect. S.*  
 P. M. com. Oct. & S. M. in L. & M.  
 Gl. Cr. Vesp. à cap. de sequ. *Hym.*  
*mut. 7. com. præc. & Oct. Festum*  
*Palatii.*
- 20 Fer. 5. S. Felicis de Valois C. dx.  
 C. A. L. I. N. *ama fer curren. Incipit A-*  
*mos. 2. fer. 6. Incipit Abdias. 5. Sab.*  
*Incipit Jfonas. per tres in unam. reliq.*  
*ut ibi. com. Oct. Gl. Cr. Vesp. de seq.*  
*com. præc. & Oct. Hym. terminant.*  
 Jesu tibi &c.
- 21 Fer. 6. Præsentatio B. M. V. dx maj.  
 C. A. *ut in pr.* com. Oct. Gl. Cr. Præf.  
 de Beata *Et Te in Præsentatione &c.*  
 In



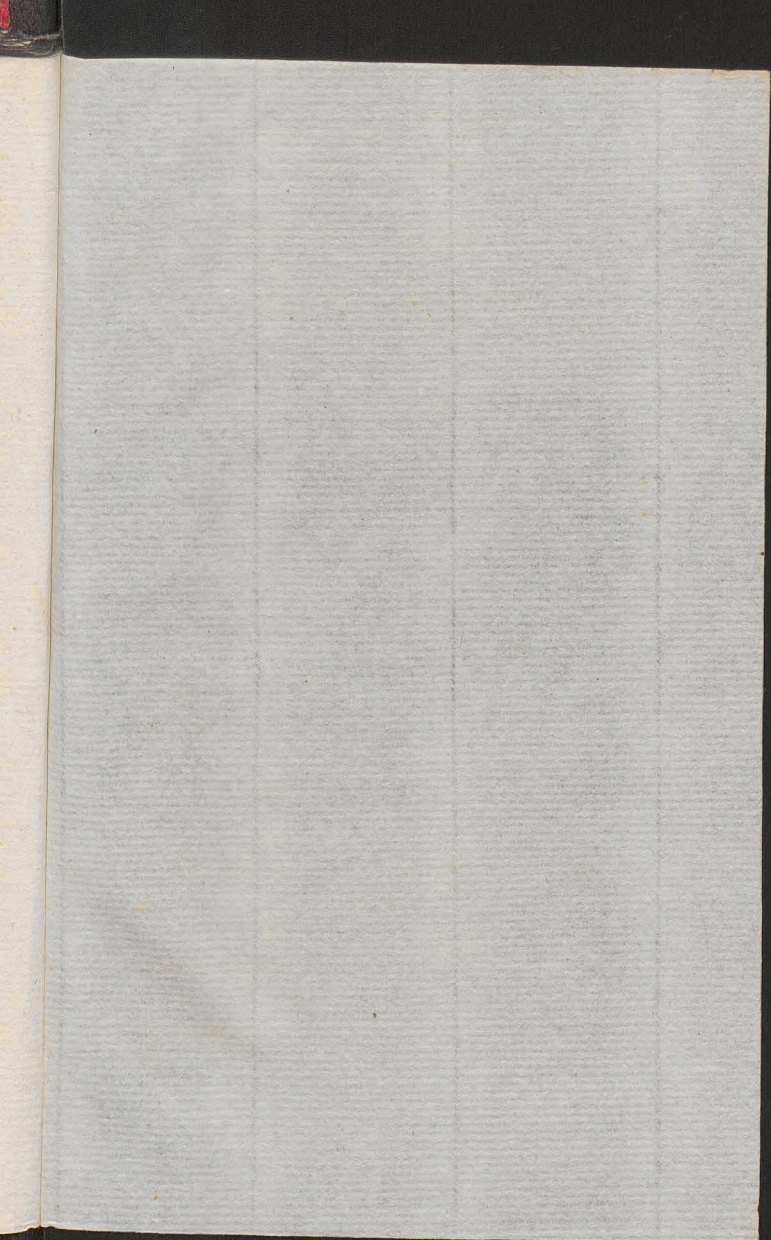

# NOVEMBER

- Cr. Pref. de Sa. Trinitate, ut Evang.  
Dom. In Vesp. com. seq. & Dom.
17. Fer. 2. Sa. Salomee V. dx C. A.  
L. r. N. Incipit ex heri. *relig. in P. R. P.*  
com. Oct. Gl. Cr. Vesp. à cap. de seq.  
com. præc. & Oct.
18. Fer. 3. Dedicatio Basilicæ Apost.  
Petri & Pauli dx C. A. ut in præ. com.  
Oct. Gl. Cr. Pref. Communis Vesp.  
à cap. de seq. com. præc. & Oct. ac  
S. Pontiani Pp. M.
19. Fer. 4. Sa. Elisabeth Vid. dx C. A.  
L. r. N. ex heri Incipit *gloss. g. lect. S.*  
P. M. com. Oct. & S. M. in L. & M.  
Gl. Cr. Vesp. à cap. de seq. *Hym.*  
*mul. v. com. præc. & Oct. Festum*  
*Palati.*
20. Fer. 5. S. Felicis de Valois Cl. dx.  
C. A. L. r. N. *una fer. canon. Incipit A.*  
*mas. 2. fer. 6. Incipit Abd. us. 5. Sab.*  
*Incipit Honorat. per tres in novem. reliq.*  
*ut ibi. omni. Oct. Gl. Cr. Vesp. de seq.*  
com. præc. & Oct. *Hym. in nomine*  
*Jesu tibi dec.*
21. Fer. 6. Presentatio B. M. V. dx ros.  
C. A. ut in præ. com. Oct. Gl. Cr. Pref.  
de Beata *Et Tunc Presentations & c.*  
In



Habet Dies **XXX.**

In Vesp. com. seq. & Oct. *Festum Palatii.*

22 Sab. Sæ Cæcilie V. M. dx. C. R. ut in pr. com. Oct. Gl. Cr. Vesp. à cap. de seq. ut in 1. Vesp. fest. com. præc. & Dom. Ant. *Super muros &c.* & S. Felicitatis M.

23 **Dom. ultima** post Pent. sub nr. 24. ac 5. qbris. Octava S. Stanislai Kostka C. dx C. A. L. I. N. Dom. curren. reliq. ex Octavar. 9. lect. & com. Dom. ac S. Felicitatis M. Gl. Cr. Præf. de Ss. Trinit. ult. Evan. Dom. Vesp. à cap. de sequ. *Hym. mut. &c.* com. præc. & Dom. ac S. Chrysgon. M.

24 Fer. 2. S. Joannis à Cruce C. dx. C. A. L. I. N. fer. curren. Incipit Nahum &c. reliq. ut ibi. 9. lect. & com. S. M. in L. & M. Gl. Vesp. à cap. de seq. com. præc.

25 Fer. 3. Sæ Catharinæ V. M. dx CR. L. I. N. 1. fer. curren. Incipit Habacuc &c. tres. in duas Fer. 4. Incipit Sophonias 5. in unam. reliq. ut ibi. Gl. In Vesp. com. seq. ac S. Petri M.

26 Fer. 4. S. Gregorii Taumaturgi  
K Ep.

NOVEMBER

1 Ep. C. semid. C. A. L. P. ex. 17. hujus.  
 hym. mut. 4. L. 1. N. ex ser. 5. Incip.  
 Aggeus. ex 6. Inc. Zacharias ex Sabb.  
 2 Inc. Malachias &c. per 3. in r. reliq.  
 ut ibi. 9. lect. & com. S. Petri M. in  
 3 L. Suff. in M. Gl. 3. Or. *A cunctis &c.*  
 Vesp. de seq. com. præc.  
 27 Fer. 5. Dedicatio Basilicæ Ss. Sal-  
 vatoris dx. C. A. fuit 9. hujus, ut in  
 pr. Gl. Cr. In Vesp. com. seq.  
 28 Fer. 6. S. Clementis Pp. M. semid.  
 C. R. fuit 23. hujus, ut in pr. Suff. In  
 Mis. Gl. 2. Or. *A cunctis 3 ad libit.* In  
 Vesp. com. S. Saturnini Suff.  
 29 Sab. *Vigilia.* De Ea C. Viol. ut in  
 Psalt. & pr. absolut. & benedict. ex  
 3. Noct. lect. de Homil. Vigil. RR.  
 ex ser. 4. com. S. M. prec. fer. com.  
 4. Suffr. in M. 3. Or. *Concede &c.*  
 Vesp. à cap. de Dom.  
 Hodie à Vesperis Suff. Ss. cessant. post  
 31 Complet. dic. Alma Redempt. cum suo  
 4. & collecta Diab. Dom. stando aliis  
 32 flectendo.  
 30 **Dom. 1. Advent** 1. clas. De Ea se-  
 mid. C. Viol. ut in Psalt. & pr. non  
 31 dic. Te Deum Laudamus &c. ad imana  
 32



Habet Dies **XXX.**

4. Psal. cum Symb. Quicumq; &c. V.  
in R. br. Qui venturus es &c. etiam in  
fest. pr. non habent. Cr. Præf. de Ss.  
Trinit. Vesp. de seq. com. Dom.

Hodie denuntiatur. Populo Jejunium in  
fer. 4. Et 6tis totò temp. Advent. ex  
Decreto Ss. Domini Nostri Pii VI.  
Pp. loco Vigil. quæ Jejunium habebant  
annexum tam quo ad qualit. quam etiam  
ad quantit.

---

**DECEMBER** habet Dies **XXXI.**

1 Fer. 2. S. Andreae Apost. dx 2. cl.  
C. R. fuit heri ut in pr. com. ser. Gl.  
Cr. Præf. de Apost. In Vesp. com.  
seq. & ser.

2 Fer. 3. Sæ Bibianæ V. M. semd. C.  
R. ut ibi. com. ser. Gl. 3. Or. de Be-  
ata Vesp. de sequ. com. præc. & ser.

3 Fer. 4. Jejunium Advent. S. Fran-  
cisci Xaverii C. dx C. A. ut in propr.  
com. ser. Gl. Vesp. à cap. de sequ.  
com. præc. & ser. In Cathedra Vesp.  
de sequ. com. præc. & ser.

4 Fer. 5. Sæ Barbaræ V. M. dx C. R.  
ut in P. R. P. L. I. N. de script. reliq.

## DECEMBER

ut *ibi*. com. fer. Gl. Vesp. à cap. de  
seq. *hym. mut.* v. com. præc. & fer.  
ac S. Sabbæ Abb. *In Cathedra* dx maj  
*Ob insignem reliquiam* L. i. N. *Confite-*  
*bor &c.* reliq. *in pr.* com. fer. Gl. Cr.  
In Vesp. com. seq. & fer. ac S. Sabbæ  
Abb.

5 Fer. 6. *Jejunium Adventus* S. Petri  
Chryfologi Ep. C. dx C. A. L. P. *ex*  
*heri* L. i. N. *Fidelis sermo &c.* reliq. *in*  
*pr.* com. fer. ac S. Abb. Gl. Cr. Vesp.  
à cap. de seq. com. præc. & fer.

*Lovic.* Vesp. de seq. com. fer. *tant.*  
6 Sab. S. Nicolai Ep. C. dx C. A. L.  
i. N. de script. reliq. *in pr.* com. fer.  
Gl. *sine* Cr. *nisi in prop. Eccl.* In Vesp.  
com. Dom. *Jejunium consuet.*

*Lovic.* dx i. cl. cum Oct. *Celebre* L.  
i. N. *Fidelis sermo &c.* reliq. *ut ibi.*  
com. fer. Gl. Cr. per tot. Oct. In Vesp.  
com. Dom.

7 **Dom. II. Adventus** 2. clas. De Ea  
semel. C. Viol. ut in Psalt. & pr. ac ut  
in Dom. i. *Lovicii* com. Oct. in L. &  
M. *sine* Gl. dic. Cr. Vesp. de seq. com.  
Dom. & *Lovicii tantum.* *Hym. Com-*  
*pletor. & cras horar. terminat.* Jesu ti-  
bi &c.



1. *Febr. Conceptio D. M. V. de a.*  
*de. cum Oct. Calixti C. A. in se pr.*  
*com. ter. & hinc in octava. Gl. Ct.*  
*Præf. de hinc. Et Po. in Conceptio*  
*de. Ad missam V. in n. W. Qui re-*  
*turn. S. per tot. S. Octav. in Vesp.*  
*com. hinc. Ant. & Hinc. & ter. &*  
*hinc in octava.*

2. *Febr. 5. S. Andree Ep. C. B. D. de*  
*ter. pr. com. C. A. hinc in n. V. in hinc.*  
*com. Oct. & ter. Eodem com. Oct. S.*  
*hinc. & Oct. Concept. ac ter. Gl.*  
*Ct. Præf. hinc. in Vesp. com. Oct.*  
*& ter. ac S. Matthei Pp. M. Eodem*  
*com. Octav. ter. ac S. Pp. M.*

3. *Febr. 6. S. Marci Ep. de Oct.*  
*com. C. A. ac in Vesp. pr. com. ter.*  
*C. S. Po. M. in L. & M. Gl. Ct. Præf.*  
*ac ter. Vesp. & cap. de seq. com. Oct.*  
*de ter.*

4. *Febr. De Gl. S. Nicolai Ep. C. se-*  
*nt. C. A. de hinc. & Noct. de script. re-*  
*lit. ac Octav. 5. hinc com. Oct. Con-*  
*cept. & ter. ac S. Pp. M. Gl. Ct. Præf.*  
*in hinc. Vesp. in cap. de seq. com. prae-*  
*de Oct. Concept. de ter.*

5. *Febr. 6. S. Basilii Pp. C. hinc. C.*  
*A.*

ut die com. fer. Gl. Vesp. 2 cap. de  
seq. hqm. mui. v. com. p.roc. & fer.  
ac S. Sabbe Abb. In C. r. d. n. d. r. m. j.  
Oh iniquum reliquiam L. 3. N. C. o. p. i. t. u.  
tor S. r. r. r. i. q. in pr. com. fer. Gl. Cr.  
in Vesp. com. seq. & fer. ac S. Sabbe  
Abb.

5. Fer. n. *Ysaacum aduentus S. Petri*  
Chyplaiout Ep. C. d. C. A. L. P. r. r.  
hori L. 1. N. *Fideliis sermo S. r. r. r. i. q.* in  
pr. com. fer. ac S. Alx. Gl. Cr. Vesp.  
a cap. de seq. com. p.roc. & fer.

6. *Louis Vesp. de seq. com. fer. lant.*  
Sab. S. *Naucis Ep. C. d. C. A. L.*  
r. N. de *seq. r. r. i. q.* in pr. com. fer.  
Gl. p. r. Cr. v. i. p. p. r. r. r. i. q. in Vesp.  
com. Dom. *Julianum confes.*

*Louis d. x. v. el. cum Oct. Calibre L.*  
r. N. *Platis sermo S. r. r. r. i. q.* ut ibi  
com. fer. Gl. Cr. p. r. r. r. r. i. q. in Vesp.  
com. Dom.

7. *Dom. S. Margentis a. v. i. e. l. De Eb*  
*semid. C. V. i. e. l. ut in Platis & p. r. r. r. i. q.*  
in Dom. 1. *Louis com. Oct. in L. &*  
*M. p. r. Gl. d. i. Cr. Vesp. de seq. com.*  
*Dom. & F. o. v. i. t. i. t. i. o. n. H. y. m. C. o. m.*  
*pliter. S. r. r. r. i. q. in pr. com. fer. Gl. Cr.*  
*in Vesp. com. Dom.*



Habet Dies XXXI.

- 8 Fer. 2. **Conceptio B. M. V.** dx. 2.  
claf. cum Oct. **Celebre C. A.** ut in pr.  
com. fer. & Lovicii tantum. Gl. Cr.  
Præf. de Beata *Et Te in Conceptione*  
*&c.* Ad imam *ŷ.* in R. br. *Qui na-*  
*tus es, &c.* per tot. die. Octav. In Vesp.  
com. sequ. Ant. *O Doctor.* & fer. &  
Lovicii tantum.
- 9 Fer. 3. S. Ambrosii Ep. **C. E. D.** dx  
*fuit 7. hujus. C. A.* hym. mut. *ŷ.* ut ibi.  
com. Oct. & fer. Lovicii com. Oct. S.  
Nicolai & Oct. Concept. ac fer. Gl.  
Cr. Præf. *ut heri.* In Vesp. com. Oct.  
& fer. ac S. Melchiadis Pp. M. Lovi-  
cii com. Octav. fer. ac S. Pp. M.
- 10 Fer. 4. **Jejunium Advent.** De Oct.  
semid. **C. A.** ut in fest & pr. com. fer.  
& S. Pp. M. in L. & M. Gl. Cr. Præf.  
*ut heri.* Vesp. à cap. de seq. com. Oct.  
& fer.
- Lovicii De Oct. S. Nicolai Ep. **C.** se-  
mid. **C. A.** lect. 1. Noct. de script. re-  
liq. ex Octav. 5. die com. Oct. Con-  
cept. & fer. ac S. Pp. M. Gl. Cr. Præf.  
*ut heri.* Vesp. à cap. de seq. com. præc.  
& Oct. Concept. & fer.
- 11 Fer. 5. S. Damasi Pp. **C.** semid. **C.**  
A.

# D E C E M B E R

1. A. *ut ibi.* com. Oct. & fer. *Lovicii*  
 2. com. Oct. & fer. in L. & M. Gl. Cr.  
 3. Præf. *ut heri.* Vesp. à cap. de sequ.  
 4. com. præc. & fer. *Lovicii* Vesp. à cap.  
 5. de Oct. S. Nicolai com. præc. & Oct.  
 6. Concept. ac fer.  
 7. 12 Fer. 6. *Jejunium Advent.* De Oct.  
 8. semid. C. A. *ut in fest.* & *propr.* com.  
 9. fer. Gl. 5 Or. de Spiritu S. Cr. & c. *ut*  
 10. *in fest.* Vesp. de seq. com. præc. & fer.  
 11. *Lovicii* De Oct. S. Nicolai L. L. N.  
 12. de script. reliq. *ex Octavar.* 7. die com  
 13. Oct. Concept. & fer. Vesp. de sequ.  
 14. *ut in s. Vesp festi.* com. Oct. Concep-  
 15. tion. & fer.  
 16. 15 Sab. Sæ Luciaë V. M. dx C. R. *ut ibi*  
 17. com. Oct. & fer. Gl. Cr. Præf. *ut heri*  
 18. In Vesp. com. Dom. & Oct.  
 19. *Lovicii* Octava S. Nicolai Ep. C. dx  
 20. C. A. L. I. N. de script. reliq. *ex O-*  
 21. *ctavar.* com. Oct. Concept. & fer. Gl.  
 22. Cr. Præf. *ut heri.* In Vesp. com. Dom.  
 23. & Oct. Concept.  
 24. 14 **Dom. III. Adventus** 2. clas. De Ea  
 25. semid. C. Viol. *ut in Psalt.* & *pr.* ac  
 26. *ut in Dom. 1. ad 1. mam ut in Dom. 1.*  
 27. *Advent.* in R. R. br. V. *Qui natus es* & c.  
non



Habet Dies **XXXI.**

- non dic. preces. in M. non dic. Gl. 2.  
tant. Or. dic. Cr. Præf. de Beata ut  
heri. Vesp. de sequ. ut in 1. Vesp. fe-  
sti. com. Dom.
- 15 Fer. 2. Octava Conceptionis B.M. V  
dx C. A. ut in fest. & pr. com. ser.  
reliq. ut in festo. In Vesp. com. sequ.  
& fer.
- 16 Fer. 3. S. Eusebii Ep. M. semd. C.  
R. ut ibi. com. ser. in M. Gl. 3. Or.  
de Beata Deus qui de Beata &c. Præf.  
Commun In Vesp. com. ser. Lovicii  
Vesp. de seq. com. præc. & fer.
- 17 Fer. 4. **Quatuor Tempor.** *Jejunium*  
*Advent.* De Ea ut in Psalt. & pr. Ab-  
sol. & Bened. ex 3. Noct. ad Laud. &  
per hor: Ant: propr. *Prophetae prædi-*  
*caverunt.* &c. ad Benedict: Ant. *Mis-*  
*sus est* &c. Preces fer. Mis. pr. Vesp.  
de sequ. com. fer. Ant. *O Sapientia*  
&c. *quæ duplicat. cum sequ.* preces fer.  
Lovicii Sæ Lucie V. M. dx fuit 17.  
hujus. C. R. ut ibi. 9 lect. & com. fer.  
in L. & M. ult: Evang: fer. Mis. 2.  
Vesp. de seq. com. præc. & fer. Ant.  
ut supra *O Sapientia.*
- 18 Fer. 5. Expectatio Partûs B. M. V.  
dx

## D E C E M B E R

dx maj. C. A. omn: pr: com: ser: per  
 Ant: *Vigilate &c.* in M. Gl. Cr: Præf:  
 de Beata *Et Te in Expectatione &c.* ad  
 rnam &. *Qui venturus es &c.* In Vesp:  
 com: ser: Ant. *O Adonai &c.*

19 Fer. 6. **Quatuor Tempor:** *Jejunium*  
*Advent:* De Ea C. Viol. ut in Psalt. &  
 pr. Absol. ex 2do Benedictio ex 3tio  
 Noct. Ad Laud: & per hor: Ant: pr.  
*Constantes &c.* ad Benedictus Ant. *Ex*  
*quo &c.* preces ser. Mis. prop. Vesp.  
 ser: ad Magnificat. Ant. *O Radix &c.*  
*preces ser.*

*Hodie ultima Juris antè Festa Judi-*  
*cia Spiritualia silent.*

29 Sab. **Quatuor Temp.** *Vigil.* De Ea  
 C. Viol. ut in Psalt. & pr. Absol. &  
 Bened: ex 3tio Noct. Ad Laud: & per  
 hor: Ant. pr. *Ecce veniet &c.* pro 4ta  
 Ant: *ad Canticum Benedicite* dic Ant.  
*Expectetur &c.* ad Benedictus Ant.  
*Quomodo &c.* preces ser. de Vigil. in  
*Offo nihil.* in M. 2: Or. Vigil: 3. de Be-  
 ata ult. Evang. *In Principio &c.* **Or-**  
**dines Sacri.** Vesp. à cap. de Dom. 4.  
*Advent.* Ant. ad Magnif. *O clavis &c.*

V. M. B. sicuti factus B. M. 21  
 21



Habet Dies **XXXI.**

- 21 Dom. IV. Adventus De Ea semd.  
2. cl. C. Viol. ut in Psalt. & pr. ac ut  
in Dom. I. Advent. Ant. ad Benedi-  
ctus *Nolite timere &c.* reliq. & in M.  
*ut in Dom. I. Advent. Vesp. de sequ.*  
com. Dom. Ant. *O oriens &c.*
- 22 Fer. 2. S. Thomæ Apost. dx 2. cl.  
C.R. ut in pr. com. fer. per Ant. *Di-*  
*cit Dnus &c* Gl. Cr. Præf. de Apost.  
In Vesp. com. fer. Ant. *O Rex &c.*  
*Lovicii* In Vesp. com. seq. & fer. Ant.  
*O! ut supra.*
- 23 Fer. 3. De Ea C. Viol. ut in Psalt.  
& pr. Absol. & Bened. *ex 2do Noct.* Ad  
Laud. & per hor. Ant. pr. *Rorate Cæ-*  
*li &c.* ad Benedict. Ant. *Ecce Comple-*  
*ta &c.* preces fer. Vesp. fer. Ant. ad  
Magnif. *O Emmanuel &c.* preces.  
*Lovicii Sæ Victoriæ V.M. dx. maj.*  
*Ob insignes Reliquias. L.I.N. Confite-*  
*bor &c.* reliq. de com. Virg. & M. cō.  
fer. *ut supra* Gl. Cr. In Vesp. com. fer.  
Ant. *O Emmanuel &c.*
- 24 Fer. 4. Vigilia Nativitatis D.N.J.C.  
De Ea C. Viol. ut in Psalt. & pr. *In-*  
*vitator* de Vigilia *deinceps ad Laud.* &  
*per Hor. Offm. fit dupl. Mis. pr. sine*  
L Gl.

## D E C E M B E R

Gl. & Cr. Martyrol. legit. solemniter cum *Acolythis* & accensis candelis in C. *Viol. Vesp. de seq. Hym. Compl. & alii ejusd. metri termin. Jesu tibi &c.*

NB. *Ab hac Vigil. inclus. usq; ad Octav. Epiphaniæ prohibent. Missæ Votiv. & de Requiem exceptâ unâ Cantatâ præsen. Cadavere.*

25 Fer. 5. **Nativitas D. N. J. C.** dx. r. cl. cum Oct. **Celebre C. A.** omnia pr. *Hodiè dicunt. 3. Mis.* cum Gl. Cr. Præfat. & Commun. prop. *Ad Mis. in Galli Cantu in Or. infra Actio. dic. Noctem Sacratissimam &c. in Mis. 2da fit com. Sæ Anastasiæ M. in 1ma & 2. M. non sumit. Purificat. nec fit in eod. calice sed in alio, aut aliquo vasculo mundo, nec purificatoriò extergitur Calix, nec os Celebran. sed in 1ma & 2da Mis. sumptò accuratiùs sanguine digitti ablunt. modicò vinò & aquâ in alium Calicem aut aliud vasculum mundum cum solit. oration. Quod ore &c. Corpus tuum &c. quas ablutiones sumit Celebrans cum ablutione 3tiæ Mis. in cujus sine legit. Evang. Cum natus esset &c. ex festo Epiph. reliq. observant. ut in*  
*Mis-*



Habet Dies **XXXI.**

- Missali* In Vesp. com. seq. etiam in pr.  
*Eccl.*
- 26 Fer. 6. **S. Stephani Proto M.** dx 2.  
claf. cum Oct. *Celebre. & simul com.*  
**Oo. aliorum Ss. Mm.** C. R. com. Oct.  
Nativit. & aliorum Ss. Oo. Mm. in L.  
per Ant. de com. Mm. & O. 3<sup>ti</sup>o loco  
positam mutatis mutand. & M. Gl. Cr.  
Præf. &c. ut heri. *Bened. Avenæ ut*  
*in Agenda Eccl. Vesp. de Nativ. à cap.*  
de S. Stephano. com. S. Joannis Ap.  
& Evang. ac Oct. Nativit.
- 27 Sabb. S. Joannis Apost. & Evang.  
dx 2. cl. cum Oct. C. A. ut in pr. cō.  
Octavar. Gl. Cr. Præf. &c. ut heri.  
*Bened. Vini post Mis. ut in Agenda*  
*Eccl. Vesp. de Nativit. à cap. de S.*  
Joanne com. Ss. Innoc. Mm. ac O-  
ctavar.
- 28 **Dom.** vacat. Ss. Innoc. Mm. dx 2.  
cl. cum Oct. C. R. ut in prop. dic. *Te*  
*Deum laudamus &c.* com. Octavar. in  
M. Gl. Graduale cum *Alleluja.* Cr.  
Præf. &c. ut heri. Vesp. de Nativit.  
à cap. de Ss. Innocent. com. seq. &  
Octavar.
- 29 Fer. 2. S. Thomæ Ep. & M. semid.  
L 2 CR.

## DECEMBER

- C. R. ut in pr. com. Octavar. in L. & M. Gl. Cr. Præf. &c. *ut heri*. Vesp. de Nativ. semid. à cap. de Dom. com. S. Thomæ & Octavar.
- 30 Fer. 3. De Dom. infrà Oct. Nativ. semid. C. A. *Offm ut in festo Nativ.* & in pr. com. Octavar. in L. & M. Gl. Cr. Præf. &c. *ut heri* Vesp. de Nativ. dx à cap. de S. Sylvestro com. Dom. & Octavar.
- 31 Fer. 4. S. Silvestri Pp. C. dx C. A. ut in pr. com. Octavar. in L. & M. Gl. Cr. Præf. de Nativit. &c. *ut heri* Vesp. de Circumcisione, *sine ulla Comemor.*





S. GEORGII M.

In URBE SVEVICENSIS.

APRILIS

23. Fer. 4. Vesp. de seq. com. princ.
24. Fer. 5. S. Georgii M. dx 1. et cum  
Obl. C. R. L. 1. M. *Præter debitores*  
*& reliq. ut in loco notat. Cl. C. par*  
*tot. Obl. In Vesp. com. seq. cum*
25. Fer. 6. Omn. *ut in Director.*
26. Sab. *Et in Director. com. Octavar. S.*  
*Georg. & Anali.*
27. Dom. *Et in Director. com. Octavar.*  
*Vesp. de seq. com. Octavar.*
28. Fer. 1. Rogat. S. Fidelis a Signa-  
riaga M. dx C. R. *fact. 24 hujus. & l.*  
*ut in Director. Vesp. à cap. de seq. com.*  
*præ. & Octavar.*
29. Fer. 3. *Et in Director. com. Octavar.*
30. Fer. 4. *Et in Director. com. S. Georg.*  
*Vesp. de seq. com. S. Geor. M. ut in*  
*1. Fer. 1/2.*

## D E C E M B E R

C. R. ut in pr. com. Octavar. in L.  
& M. Gl. Cr. Praef. &c. ut heri. Vesp.  
de Nativ. semid. à cap. de Dom. com.  
S. Thomae & Octavar.

30<sup>a</sup> Fer. 3. De Dom. infra Oct. Nativ.  
semid. C. A. Offm ut in festo Nativ. &  
in pr. com. Octavar. in L. & M. Gl.  
Cr. Praef. &c. ut heri Vesp. de Nativ.  
dx à cap. de S. Sylvestro com. Dom.  
& Octavar.

31<sup>a</sup> Fer. 4. S. Silvestri Ep. C. dx C. A.  
ut in pr. com. Octavar. in L. & M.  
Gl. Cr. Praef. de Nativ. &c. ut heri  
Vesp. de Circumcisione, sine ulla Con-  
memor.





**S. GEORGII M.**

*In ARCE GNESENENSIS.*

**A P R I L I S**

- 23 Fer. 4. Vesp. de seq. com. præc.
- 24 Fer. 5. S. Georgii M. dx 1. cl. cum  
 Oct. C. R. L. 1. N. *Fratres debitores*  
*&c.* reliq. ut in loco notat. Gl. Cr. *per*  
*tot. Oct.* In Vesp. com. seq. tant.
- 25 Fer. 6. Omn. *ut in Director.*
- 26 Sab. *Ut in Direct.* com. Octavar. S.  
 Georg. & Adalb.
- 27 Dom. *Ut in Direct.* com. Octavar.  
 Vesp. de seq. com. Octavar.
- 28 Fer. 2. Rogat. S. Fidelis a Sigma-  
 ringa M. dx C. R. *fuit 24 hujus. &c.*  
*ut in Direct.* Vesp. à cap. de seq. com.  
 præc. & Octavar.
- 29 Fer. 3. *Ut in Direct.* com. Octavar.
- 30 Fer. 4. *Ut in Direct.* com. S. Georg.  
 Vesp. de seq. com. S. Geor. M. *ut in*  
*1. Vesp. fest.*

MA-

## M A J U S.

1 Fer. 5. *Ut in Direct.* com. O<sup>o</sup>. in L.  
& Vesp. S. Geor. M.

## J U L I U S.

6 Dom. Vesp. *ut in Direct.*

7 Fer. 2. Sæ Mariæ Magd. de Pazz. V.  
sdx C. A. *suit in L. P. 27 Maji ex 25.*  
*ejusd.* *ut ibi.* Suff. Gl. Vesp. *ut in Di-*  
*rector.*

10 Fer. 5. *Ut in Direct.*

11 Fer. 6. S. Anacleti Pp. M. sdx C.  
R. *suit in L. P. 27. Jul. ex 15. ejusd.*  
*ut ibi Suffr. &c. ut in Direct.*

## A U G U S T U S.

25 Fer. 2. *Ut in Direct.*

26 Fer. 3. Inventio S. Steph. M. sdx.  
C. R. *suit 3. hujus. ut ibi. &c. &c.*  
*ut in Direct. ad finem. Anni.*

Ad M. D. G. B. M. V. H. SS. OO.  
cultum & venerationem.



Pro ECCLESIA COLLEGI-  
ATA UNIEJOVIEN.

MAJUS.

- 3 Sab. Vesp. de seq. com. præc. & Dom.  
4 Dom. *infra Oct. Ascens:* S. Floriani  
M. P. R. P. dx 1 clas: cum Oct: Gl: Cr:  
*reliq: omn: ut in Director.*

OCTOBER.

- 5 Dom. 21 post Pent. 2. 8br. Dedicatio  
Eccles: Collegiat: Uniejovien: dx. 1.  
clas: cum Oct: *ut in pr. ac ut in Direct.*  
12 Dom. 22 post Pent: 3 8br. Octava  
Dedication: *ut in Director: pro Eccles:  
Metrop.*  
21 Fer. 2. Vesp. de seq. *tantum.*  
22 Fer. 3. Dedicatio Eccles: Metropol:  
Gnesnen: dx 1 clas. sinè Oct. C. A. *ut  
in pr. Gl. Cr. In Vesp. com. seq.*  
24 Fer. 6. Vesp. de seq. com. præc. &  
Oct. ac Ss. Chrisant. &c. Mm.  
25 Sab. Festum Nominis B. M. V. dx  
maj. C. A. *fuit 14. 7br: ut in pr. Gl.  
Cr. ac ut in Director.*  
29 Fer. 4. S. Venceslai M. dx C. R.  
*fuit 28. 7bris ut in P. R. P. ac ut in Di-  
rector. Vesp. à cap. de seq. com. præc.*

30 Fer. 5. S. Ludovici Bertrandi dx C.  
A. fuit in L. P. 12. 8br. ex 10. ejusd.  
ut ibi. Gl. Vesp. à cap. de sequ. com.  
præc.

31 Fer. 6. *Vigilia.* S. Petri de Alcan-  
tara C. dx C. A. L. 1. N. Fidelis ser-  
mo &c. fuit 19. 8bris reliq. ut ibi ac  
ut in Director. 9 lect. & com. Vigil. Gl.  
ult. Evang. Vigil. Mis. 2.

NOVEMBER.

26 Fer. 4. ut in Director. sed L. 1. N.  
sumunt. omnes 3. ex fer. 6.

28 Fer. 6. S. Anacleti Pp. M. semid.  
C. R. fuit in L. P. 27. Julij. ex 13. e-  
jusd. L. 1. N. Incipit Malachias ex cras  
reliq. ut ibi. Suffr. &c. ut in Director.  
Vesp. à cap. de seq. com. præc. & S.  
Saturnini M. Suffr.

29 Sab. *Vigilia.* Inventio S. Stephani  
Proth. Mart. semid. C. R. fuit 3. Aug.  
ut in Direct. pro Eccl: Met: Gn.

DECEMBER.

18 In Vesp. com. seq. & fer.

19 Fer. 6. S. Clementis Pp. M. semid.  
C: R. fuit 23 9bris. ut in pr. com. fer.  
in Mis. Gl. 3. Or. de Beata. In Vesp.  
com. fer.

NOTA-



NOTATA QUÆDAM SCITU  
NECESSARIA

*Resolutio dubii circa Celebrationem Festi  
Annuntiationis B. M. V. Annò elapsò  
in nonnullis locis Orti.*

1. Excerptum ex Constitutionibus Synodi Provincialis Petricoviæ Annò Dni 1628. die 22. Maji & sequen. Celebratæ Præsidente Joanne Węzyk A. G. Primate, Regni a Sacr. Rit. Congr. Cardinal. Concilii Tridentini Interpretum recognitæ, & approbatæ, ab Urbano VIII. Confirmatæ.

Tit. de promulgationibus à Concionatore faciendis, ubi recensitis omnibus festis, quæ usque ad Annum 1775. à Clero & populo in toto Regno Polon. celebrabantr, addita sunt hæc verba. Si quæ tamen illorum ex propriis diebus transferri contingat in alios, tunc à Clero tantum celebrabuntur in Ecclesiis, Labores autem & opera populi minimè impediunt. (Solemnitatibus duntaxat Annuntiationis B. M. V. Sanctorum Adalberti & Stanislai in Majo exceptis) quæ etiam  
trans-

translata celebrare populus tenebitr.  
Et quamvis nunc festa SS. Adalberti  
& Stanislai non ubiq; etiam propriis  
diebus soleant ita celebrari, *excepto*  
*tamen festo Annuntiationis B. M. V.*  
quod Universalis Ecclesia in aliis casi-  
bus etiam translatum celebrare con-  
suevit ex Decreto S. R. C. 11. Febr.  
& 11. Maji 1660. & iterum 29. Julii  
1748. in Regno Polon. manet in suo  
robore.

2. *Pater Merati in suis Observationibus Sef.*  
*VI. T. VIII. Num. 5. dicit. Hoc lo-*  
*co* adnotandum occurrit, quod quan-  
do Dominica 2da post Epiphaniam non  
habuerit propriam sedem Dominicalem  
id quod evenit, quando Dom. Septua-  
gesimæ occurrit *die 18. vel 19. aut etiam*  
*20 Januarii uti hoc Annó* ut describitr  
in Tabulis, tunc agendum est de Domi-  
nica prædicta Septuages. & Officium  
Ss. Nominis Jesu transferendum erit  
ad diem 28 Januar. tanquam diem pro-  
priam ex Decreto S. R. C. 22. Januar.  
1755.

3. Missa solemnis de S. Joseph, quando  
ejus incidit Festum in Feriam II. III.  
Majoris Hebdomadæ (*uti hoc Annó*)  
non



- non potest cantari etiam ob concursum populi, sed debet omitti, nec potest in illis diebus fieri Processio in Ejus honorem. S. R. C. 4. Aug. 1665.
- 4 Ubi Festum Ssmæ Trinitatis est Titulus Ecclesiæ, non est dicendum per totam Octavam. (sive Officium fiat de Octava, sive de alio festo occurrente) Symbolum S. Athanasii, sed solum in Solemni Festo Ssmæ Trinitatis et in die 8. ejusdem S. R. C. 5. Maji 1736.
- 5 Occurrente Festo Dedicationis alicujus Ecclesiæ Festo S Joannis Baptistæ aut SS. Apostolor. Petri et Pauli, debet Officium celebrari de dicta Dedicatione, translato Festo S. Joannis Bapt. aut SS. Apost. Petri et Pauli in diem proximam non impeditam, ita Pater Merati in suis Observationibus Tom 2. Sect. 7. Cap. 5. Num. 15.

DE MISSA VOTIVA  
RORATE

*Tempore Adventus* quandonam debeat cantari cum *Gloria & Credo?*

M

DE-

DECRETA AUTHENTICA  
*Sacræ Rituum Congregationis*  
PRO REGNO POLONIÆ  
*Notis illustrata*

Inum.

*Sub Num. 1188 Die 22. Aug. Anno 1744.*  
*in una Cracoviensi Editum de tenore tali:*  
Tolerari potest Missa Votiva Cantata B. M. V. totò tempore Adventus ut in Polonia, exceptis Solemrioribus Festivitatibus, dummodo cantetur sine Symbolo, etiamsi Missa occurrens illud exigat, & solum cum *Gloria in excelsis.* in Sabbatis, & infrà Octavam Ejusdem B. M. V. non omissa tamen Missa Conventuali;

*Nota. Tolerari potest Missa Votiva & iterato firmavit Sac. Congregat. sub Numero 1257. sine Symbolo) Excipe Diem Festum quemcumq; B. M. V. & infrà Octavas, quando de Ea fiat Officium, nec non Novem dies antè Nativitatem Domini, ubi adest consuetudo, vel Concurfus Rub. Mis. de Symbolo.*

*adum*



Sub Numero 1257. Die 29. *Januar Anno*  
 1752. in una *Ordinis Carmelitarum Dis-*  
*calceatorum Provinciae Polonae Editum*  
*de tenore tali:*

Etsi cum maxima Solemnitate & Con-  
 cursu Populi, cantetur ab immemo-  
 rabili tempore in Adventu Domini  
 singulis diebus Missa Votiva B.M.V.  
 quæ vocatur *Rorate*. instituta etiam à  
 Concilio Provinciali, ut est in Regno  
 Poloniæ, à Paulo V. Papa approbato,  
 non est tamen recensenda inter Missas  
 Votivas pro re gravi vel pro publica  
 causa, sed haberi dumtaxat poterit,  
 ut mera Populi devotio;

*Nota* Singulis diebus exceptis Sole-  
 mnioribus Festivitatibus. Novem dies  
 verò antè Nativitatem Domini sunt  
 privilegiati, ubi adest Consuetudo &  
 Concursus, in quibus quotidè, etiam  
 diebus Solemnibus unicam Missam  
 cantare Votivam cum *Gloria* & *Credo*  
 non negatur. Ex his duobus præmissis  
*Decretis evidenter patet.*

*imo.* Quod Missa *Rorate* tempore Ad-  
 ventus (nunquam tamen prætermissa  
 Conventuali) in Polonia decantari de-

bet singulis diebus *finè Gloria & Credo*, nam Votiva hæc solummodò tolleratur, & non est recensenda inter Missas Votivas pro re gravi, vel pro publica causa, exceptis diebus Sabbati & infrà Octavam B. M. V. quibus additur tantum Gloria, non autem Credo,

2do. Quod in Festis Solemnioribus Eiusdem B. M. V. utpote Conceptionis & Octava ejus, locò Missæ *Rorate* cantari debet *Missæ de Festo* cum Gloria & Credo, Infr. Octavam verò Conceptionis semper Missa *Rorate*; cum ea distinctione, quodsi habeatur Officium de eadem Octava, tunc addi debet *Gloria & Credo*. si vero non habeatur de Eadem Octava Officium, tunc addatur tantum *Gloria sine Credo*.

3tio. Quod Novem dies ante Nativitatem Domini sunt Privilegiati, unde in his Novem diebus (quoniam communiter Major, & Numerosior Concursus Populi, uti & in ima die Adventus, huic singulari devotioni consuevit adesse) cantari potest *Missæ Rorate Solemnis*. id est: cum *Gloria & Credo*. sine Commemoratione Festi, vel Dominicæ

Occu-



occurrentis; Excipitur Dies Expectationis Partûs, in qua non Votiva Missa sed *occurrentis erit cantanda* pariter cum *Gloria & Credo.* & cum Commemorationibus &c. Ast hoc clarius ex sequenti patebit Decreto.

3tium.

*Sub Num. 347. Die 28. 7bris Annó 1658. in Una Anagnen: de tali.*

In Novem diebus ante Nativitatem Domini, ubi adest antiquissima Consuetudo, vel concursus, potest decantari Unica Missa Solemnis Votiva B. M. V. quamvis in ipsis occurrat Festum Divi Thomæ Apostoli, et Dominica tetia, vel quarta Adventus, non omissa tamen Conventuali, statutâ horâ decantanda.

*Nota Votiva Solemnis id est cum Gloria & Credo. sine Commemoratione Festi vel Dominicæ occurrentis, et cum Præfatione B. M. et Evangelio S. Joannis in fine. excipe diem Expectationis, ubi ex Indulto celebratur, in qua non Votiva Missa, sed occurrentis erit cantanda cum Commemorationibus Festi, et seriæ, ac Evangelio, si fortè occurrat, quia cum Officio concordat.*

ELEN.



# ELENCHUS

PRÆLATORUM ET CANONICORUM  
In Ecclesia Metropolitana Gnesnensi.



## PRÆLATI.

- MELCHIOR GUROWSKI** Præpositus,  
& Officialis Generalis Metropolit.  
Gnesnen. Cath. Posnan. Canonicus  
Ordinis S. Stanislai Eques.
- THEODORUS SIEMIENSKI** Deca-  
nus, S. R. M. Canon. Varfaviens. Co-  
adjut. Abbas Sieciehovien. Archi-Di-  
aconus Kurzelovien. Præptus Helmen.  
Ordinis S. Stanislai Eques.
- JOACHIMUS DEBOWSKI** Archi-Di-  
aconus, Coadjut. Custos Plocen. Præ-  
ptus in Skrzywno & Inowłodz.
- MICHAEL SOŁTYK** Primicerius. De-  
canus Cracovien. Archi-Diacon Za-  
wichosten.
- VENCESLAUS WIAZEWICZ** Scho-  
lasticus, Decanus Lancicien. Præptus  
Złakovien.



**XAVERIUS RYDZYNSKI** Custos,  
Eppus Nilopolitan. Suffragan. & Ar-  
chi-Diaconus Cathedral. Posnan. Ord:  
S. Stanislai Eques.

*Coadjutor* **ADALBERTUS Wyffogotta**  
**ZAKRZEWSKI** Cust: Cath: Posnan:  
**JGANTIUS BARDZINSKI** Cancel-  
larius.

*C A N O N I C I.*

**GABRIEL TURSKI** Senior, Pater Ca-  
pituli, Præptus Loviciensis.

**SEBASTIANUS MIELECKI.**

*Coadjutor* **LADISLAUS GOZIMIER-**  
**SKI** Cath: Varmien: Canonicus.

**STEPHANUS ŁUBIENSKI** Abbas  
Commendat. Tremesnen: Ord: S. Sta-  
nislai Eques.

**BALTHASAR PSTROKONSKI** Calif-  
fien. & S. Georgii in Arce Gnesn:  
Canonicus.

*Coadjutor* **CASIMIRUS ŁUBIENSKI**  
Præptus Capellæ Lubienian:

**ANTONIUS NARZYMSKI** Eppus Eva-  
rien: Suffrag: & Præptus Pułtovien:  
Infulatus Lascen: Ord: S. Stanislai  
Eques.

**MAXIMILIANUS SKRZETUSKI**  
Abbas Commendat: Wągrowecen:

*Coad-*

*Coadjutor* FRANCISCUS CZECHO-  
WSKI Cath: Posnan: Can: Præptus  
Kozminen: & Siradien:

JOSEPHUS RYCZYWOLSKI S.T.D.  
Judex Surrogat. Metropolit. Gnesn.  
IGNATIUS KOZIEROWSKI Eppus  
Adraten: Præptus Radomscen: Ord:  
S. Stanislai Eques.

*Coadjutor* DANIEL WALEWSKI Ord.  
S. Stanislai Eques.

JOSEPHUS KORYTOWSKI Eppus  
Martyropolit: Suffrag: Metropolit:  
Gnesn: Canonicus Cath: Posnaniensis  
Ord: S. Stanislai Eques.

JOANNES JŁOWIECKI Cath: Posnan:  
Cancus, J. U. D.

JOSEPHUS ROKOSSOWSKI Cancus  
Cath: & Officialis Generalis Posnan:  
Ad S. Adalbertum Posnan: Broden:  
& Niepartensis Præptus, Ord: S: Sta-  
nislai Eques.

LUDOVICUS JOSEPHUS de MATHY  
Eppus Thanasien: Protho-Not: Apo-  
stolicus Sanctissimi Domini N: Pap:  
Prælatuſ Domesticus ac Pontif: Sol:  
assistens, Cath: Posn: & Crusvic: Ca-  
nonicus, Præptus Costen: Ord: S. Sta-  
nislai Eques.

*Coad-*



**Coad:** MARTINUS SCHMITT Præ-  
positus in Dolsko.

**CAJETANUS POTOCKI** Cath: Cra-  
coviens: Canonicus, Præptus in Da-  
browa.

**ANTONIUS SZYDŁOWSKI** Abbas  
Commendat: Plocen: Præptus Ku-  
rzelowien:

**GASPAR SZAJOWSKI** Eppus Lara-  
den: Suffrag. & Decanus Lovicien:  
Præptus Skarbimirien:

**ANTONIUS KOŁACZKOWSKI** Că-  
thedr: Posnan: Cancus.

**GREGORIUS ZACHARYASZE-  
WICZ** J. Uq; D. Cancus Lovicien:  
Infulat: Camenen: Ravenq; Præptus  
Judex Surrogat: Lovicien:

**JOSEPHUS DORPOWSKI** Tribunal:  
Reg: Præses.

**FRANCISCUS MALCZEWSKI** Ju-  
dex Surrog: Metrop: Gnesnen: Mo-  
kronosen: Præptus.

**MICHAEL KOCIELKOWSKI** Babi-  
mosten: Præptus.

**FRANCISCUS STEFANSKI** Med: Dr:

**JOSEPHUS GEMBARTH** Lov: Cancus

**JOANNES ALBERTRANDI S.R.M.**

Secretar: Varlavien: Cancus.

N

ELEN-



# ELENCHUS

## DEFUNCTORUM

è Clero Archi - Diœcesano Gnesnenfi.

---

*Ex Anno 1784to.*

Joannes Karski Eppus Janopolitanus ,  
Suffraganeus & Canonicus Metro-  
politani Gnesnen: Abbas Commenda-  
tarius Plocen: Decanus Insignis Colle-  
giatæ Lovicien: Ordinis S. Stanislai  
Eques.

*Ex Anno 1785to.*

Dominicus Czerwiński Cancus Honor:  
Lovicien.

Antonius Gozdziewski in Jeziersko  
Curatus.

*Ex Anno 1786to.*

Stanislaus Cichowski in Siedlec Curatus.  
Ignatius Ciszewski Vicarius in Skorbo-  
wice.

Paulus Smigielski Mansionarius Złako-  
vien:

Josephus Kochanowski Primicerius Ca-  
thedr:



thedralis Kiiovien: Insignis Colltæ Re-  
giæ Varfaviæ: & Ecclesiæ Partis in  
Przytyk Præptus.

Joannes Sliżewski Præbendarius Ssmi  
Corporis Christi in Kłodawa.

Laurentius Siedliński Mansion: Kolenfis.

Jacobus Zwierzchowski Præpositus. S.  
Laurentii ad Gnesn:

Adalbertus Borecki in Psary Curatus.

Dominicus Osuchowski Eccles: Hosplis  
in Stawiszyn Præptus.

Georgius Bocheński in Zegocin Curatus.

Gaspar Kluszewski in Sampolno Curatus.

Josephus Nowadzki in Myśliborz Curat:

Casimirus Wysocki Zabartovien: Curat:

Joannes Kolliorowski in Brykorysten:  
Vicarius.

Adalbertus Szczepański Ludziscen: Cu-  
ratus.

Laurentius Fiolkowski Curatus Gafavien:

Joannes Bruszczyński.

Jacobus Szemlewski Commend: Wy-  
rzyścen:

Benedictus Lisiewicz Curatus in Wierz-  
chucin.

*Ex Anno 1787.*

Antonius Miaskowski Primicerius Me-  
trop: Gnesn:.

Joannes Kalksztein Cancus & Senior Pa-  
ter Capituli Metrop: Gnesn:  
Daniel Ryczywolki Cancus Coadjutor  
Metrop: - Gnesnen:  
Mathias Rudnicki Cancus Colleg: Uniej.  
Franciscus Sieradowicz in Oporow Præp.  
Thomas Jachowicz in Wyfokienice Cu-  
ratus.  
Victor Olfzewski Concionator Præben-  
darius Skierniewicen:  
Jacobus Boguslawski Cancus Honorarius  
Lancicien: Decanus Foraneus Skier-  
niewicen: in Białynin Curatus.  
Christophorus Nowiński.  
Clemens Czyż Cancus Livoniæ & Ła-  
scen: in Szadek Præptus.  
Laurentius Dziurkiewicz Custos Colltæ  
S. Annæ Crac in Fałkow Curatus.  
Laurentius Grabosiński Vicarius in O-  
drowąż.  
Stanislaus Boguslaus Michael Ofzcze-  
wski Cancus Kielcen: in utraq; Lelow  
& in Dąbrowa Præptus.  
Maximilianus Gornicki in Postękalcze  
Capellanus.  
Franciscus Zimowski Vicarius Petricov:  
Laurentius Grocholewski Cancus Hono-  
rarius Lovicien: in Głuchow Præptus.  
LUNA-





LUNATIONES

ANNI 1788.

---



JANUARIUS.

Novil. Febr. d. 8. h. 1. m. 26. post merid.

Cresc. Febr. d. 16. h. 11. m. 36. antè mer.

Plenil. Febr. d. 23. h. 3. m. 39. p. med. N.

Decresc. Febr. d. 30. h. 2. m. 58. p. med. N.

FEBRUARIUS.

Novil. Mart. d. 7. h. 8. m. 52. manè.

Cresc. Mart. d. 14. h. 10. m. 51. p. merid.

Plenil. Mart. d. 21. h. 2. m. 27. p. merid.

Decresc. Mart. d. 28. h. 9. m. 55. p. merid.

MARTIUS.

Novil. Apr. d. 8. h. 1. m. 1. p. med. Noct.

Cresc. April. d. 15. h. 6. m. 42. manè.

Æquinoct: vernum Pars 1. veris d. 19.

h. 10. m. 50. vespere.

Plenil. April. d. 22. h. 1. m. 27. p. med. N.

Decresc. April. d. 29. h. 5. m. 50. manè.

APRILIS.

Novil. Maji d. 6. h. 2. m. 40. post merid.

Cresc. Maji d. 13. h. 1. m. 13. p. merid.

Plenil. Maji d. 20. h. 1. m. 22. post merid.

Decresc. Maji d. 28. h. 1. m. 5. p. merid:

MA-

## MAJUS.

Novil. Jun. d. 6. h. 1. m. 43. p. med. N.  
Cresc. Jun. d. 12. h. 6. m. 57. post merid.  
Plenil. Jun. d. 20. h. 2. m. 34. p. med. N.  
Decresc. Jun. d. 28. h. 5. m. 57. manè.

## JUNIUS.

Novil. Julii d. 4. h. 10. m. 21. manè.  
Cresc. Jul. d. 11. h. 1. m. 4. p. med. Noct.  
Plenil. Julii d. 18. h. 4. m. 50. p. merid.  
Solstitium æstivum, Pars 1. ætatis d. 20.  
h. 9. vespere.  
Decresc. Jul. d. 26. h. 8. m. 0. p. merid.

## JULIUS.

Novil. Aug. d. 3. h. 5. m. 37. p. merid.  
Cresc. Aug. d. 10. h. 8. m. 56. Vespèri.  
Plenil. Aug. d. 18. h. 7. m. 57. manè.  
Decresc. Aug. d. 26. h. 7. m. 32. manè.

## AUGUSTUS.

Novil. Embolif. d. 2. h. 0. m. 29. p. med. N.  
Cresc. Embolif. d. 8. h. 7. m. 59. Vespèri.  
Plenil. Embolif. d. 16. h. 11. m. 18. p. mer.  
Decresc. Embolif. d. 24. h. 5. m. 1. p. mer.  
Novil. Sept. d. 31. h. 7. m. 59. antè merid.

## SEPTEMBER.

Cresc. 7br. d. 7. h. 10. m. 39. antè mer.  
Plenil. 7br. d. 15. h. 2. m. 34. p. merid.  
Decresc. 7br. d. 23. h. 1. m. 1. p. med. N.

Æqui-



Æquinoct. autumnale. Pars 1. Autumni  
d. 22. h. 10. m. 30. antè merid.

Novil. 8br. d. 29. h. 4. m. 36. post med. N.

OCTOBER.

Cresc. 8br. d. 7. h. 4. m. 22. p. med. N.

Plenil. 8br. d. 15. h. 4. m. 58. p. med. N.

Decresc. 8br. d. 22. h. 7. m. 48. p. med. N.

Novil: 9br. d. 29. h. 4. m. 36. p. med. N.

NOVEMBER.

Cresc. 9br. d. 6. h. 0. m. 52. p. med. N.

Plenil. 9br. d. 15. h. 6. m. 41. p. merid.

Decresc. 9br. d. 20. h. 2. m. 52. p. mer.

Novil. Xbr. d. 27. h. 7. m. 22. p. merid.

DECEMBER.

Cresc. Xbr. d. 5. h. 9. m. 53. p. merid.

Plenil. Xbr. d. 15. h. 7. m. 33. p. med. N.

Decresc: Xbr: d. 19. h. 11. m. 27. p. mer.

Solstitium hybernum. Pars 1. hyemis

d. 21. h. 3. m. 5. manè.

Novil. Januar. d. 27. h. 0. m. 56. p. mer.



# T A B E L L A

## ORTUS, & OCCASUS SOLIS.

Pro Elevatione Poli Grad: 52. m. 49.

| Dies | Ortus     |     | Occasus |     | Ortus    |     | Occasus |     | Ortus     |     | Occasus |     |
|------|-----------|-----|---------|-----|----------|-----|---------|-----|-----------|-----|---------|-----|
|      | H.        | M.  | H.      | M.  | H.       | M.  | H.      | M.  | H.        | M.  | H.      | M.  |
|      | JANUARIUS |     |         |     | FEBRUAR. |     |         |     | MARTIUS.  |     |         |     |
| 5.   | 8.        | 15. | 3.      | 45. | 7.       | 30. | 4.      | 30. | 6.        | 32. | 5.      | 28. |
| 10.  | 8.        | 10. | 3.      | 50. | 7.       | 20. | 4.      | 40. | 6.        | 21. | 5.      | 39. |
| 15.  | 8.        | 4.  | 3.      | 56. | 7.       | 11. | 4.      | 49. | 6.        | 11. | 5.      | 49. |
| 20.  | 7.        | 57. | 4.      | 3.  | 6.       | 59. | 5.      | 1.  | 6.        | 0.  | 6.      | 0.  |
| 25.  | 7.        | 49. | 4.      | 11. | 6.       | 48. | 5.      | 12. | 5.        | 49. | 6.      | 11. |
| 30.  | 7.        | 42. | 4.      | 18. | 6.       | 37. | 5.      | 23. | 5.        | 30. | 6.      | 21. |
|      | APRILIS.  |     |         |     | MAJUS.   |     |         |     | JUNIUS.   |     |         |     |
| 5.   | 5.        | 28. | 6.      | 32. | 4.       | 28. | 7.      | 32. | 3.        | 45. | 8.      | 15. |
| 10.  | 5.        | 18. | 6.      | 42. | 4.       | 22. | 7.      | 38. | 3.        | 41. | 8.      | 19. |
| 15.  | 5.        | 8.  | 6.      | 52. | 4.       | 14. | 7.      | 46. | 3.        | 39. | 8.      | 21. |
| 20.  | 4.        | 57. | 7.      | 3.  | 4.       | 6.  | 7.      | 54. | 3.        | 38. | 8.      | 22. |
| 25.  | 4.        | 41. | 7.      | 13. | 3.       | 59. | 8.      | 1.  | 3.        | 39. | 8.      | 21. |
| 30.  | 4.        | 38. | 7.      | 22. | 3.       | 53. | 8.      | 7.  | 3.        | 40. | 8.      | 20. |
|      | JULIUS.   |     |         |     | AUGUSTUS |     |         |     | SEPT EMB. |     |         |     |
| 5.   | 3.        | 43. | 8.      | 17. | 4.       | 23. | 7.      | 37. | 5.        | 22. | 6.      | 38. |
| 10.  | 3.        | 47. | 8.      | 13. | 4.       | 32. | 7.      | 28. | 5.        | 32. | 6.      | 28. |
| 15.  | 3.        | 52. | 8.      | 8.  | 4.       | 42. | 7.      | 18. | 5.        | 43. | 6.      | 17. |
| 20.  | 3.        | 59. | 8.      | 1.  | 4.       | 48. | 7.      | 12. | 5.        | 53. | 6.      | 7.  |
| 25.  | 4.        | 6.  | 7.      | 54. | 5.       | 59. | 7.      | 1.  | 6.        | 4.  | 5.      | 56. |
| 30.  | 4.        | 13. | 7.      | 47. | 5.       | 10. | 6.      | 50. | 6.        | 13. | 5.      | 47. |
|      | OCTOBER.  |     |         |     | NOVEMBER |     |         |     | DECEMBER  |     |         |     |
| 5.   | 6.        | 25. | 5.      | 35. | 7.       | 26. | 4.      | 34. | 8.        | 13. | 3.      | 47. |
| 10.  | 6.        | 36. | 5.      | 24. | 7.       | 35. | 4.      | 25. | 8.        | 17. | 3.      | 43. |
| 15.  | 6.        | 46. | 5.      | 14. | 7.       | 44. | 4.      | 16. | 8.        | 18. | 3.      | 42. |
| 20.  | 6.        | 56. | 5.      | 4.  | 7.       | 52. | 4.      | 8.  | 8.        | 19. | 3.      | 41. |
| 25.  | 7.        | 6.  | 4.      | 54. | 8.       | 1.  | 3.      | 59. | 8.        | 19. | 3.      | 41. |
| 30.  | 7.        | 15. | 4.      | 45. | 8.       | 8.  | 3.      | 52. | 8.        | 16. | 3.      | 44. |



# TABELLA

Romæ Typis Camerae Apostolicæ edita 1706, ad Horas nostri horologii accommodata, dirigens, qua hora pridie inchoari possit Matutinum,



| <i>Menses.</i> | <i>Dies.</i> | <i>Horæ. cū Quad.</i> |
|----------------|--------------|-----------------------|
| Januar.        | - - 20.      | 2. - - cum 1.         |
| Febr.          | . - 15.      | 2. - - 2.             |
| Mart.          | - - - 7.     | 2. - - 3.             |
| Mart.          | - - - 18.    | 3. - - -              |
| April.         | - - - 4.     | 3. - - 1.             |
| April.         | - - - 20.    | 3. - - 2.             |
| Maj.           | - - - 10.    | 3. - - 3.             |
| Jun.           | - - - 8.     | 4. - - -              |
| Jul.           | - - - 30.    | 3. - - 3.             |
| Aug.           | - - - 12.    | 3. - - 2.             |
| Septemb.       | - - 7.       | 3. - - 1.             |
| Septemb.       | - 24.        | 3. - - -              |
| Octob.         | - - 13.      | 2. - - 3.             |
| Octob.         | - - 20.      | 2. - - 2.             |
| Novemb.        | - 18.        | 2. - - 1.             |
| Decemb.        | - 15.        | 2. - - -              |



# TABELLA

*Typografia Lovicien: notificat  
reperiri in eadem*

1. Compendium Doctrinae Moralis  
& Canonicae librum perutilem  
solidas resolutiones casuum con-  
tinentem - - - fl: 2.
2. Missas omnes novissime in unum  
collectas - - - fl. 1. g. 15.
3. Canones ad Missale ad mentem  
Celsissimi Primatis impresos g: 10.







*Typografia Lovaniensis notificat  
reperit in eadem*

1. Compendium Doctrinae Moralis  
& Canonicae hinc inde  
solidas resolutiones valde con-  
tinentem . . . . . 8
2. Missas omnes novissime in unum  
collectas . . . . . 8. 1. 2. 15.
3. Canonica ad Missas ad quatuor  
Cathedrali Primatus impresos 3. 10.





Biblioteka Jagiellońska



stdr0018735

