



Wskomp.

Mag. St. Dr.

6705

Czasopismo

I

1796



1796

1796

Febr. 9392

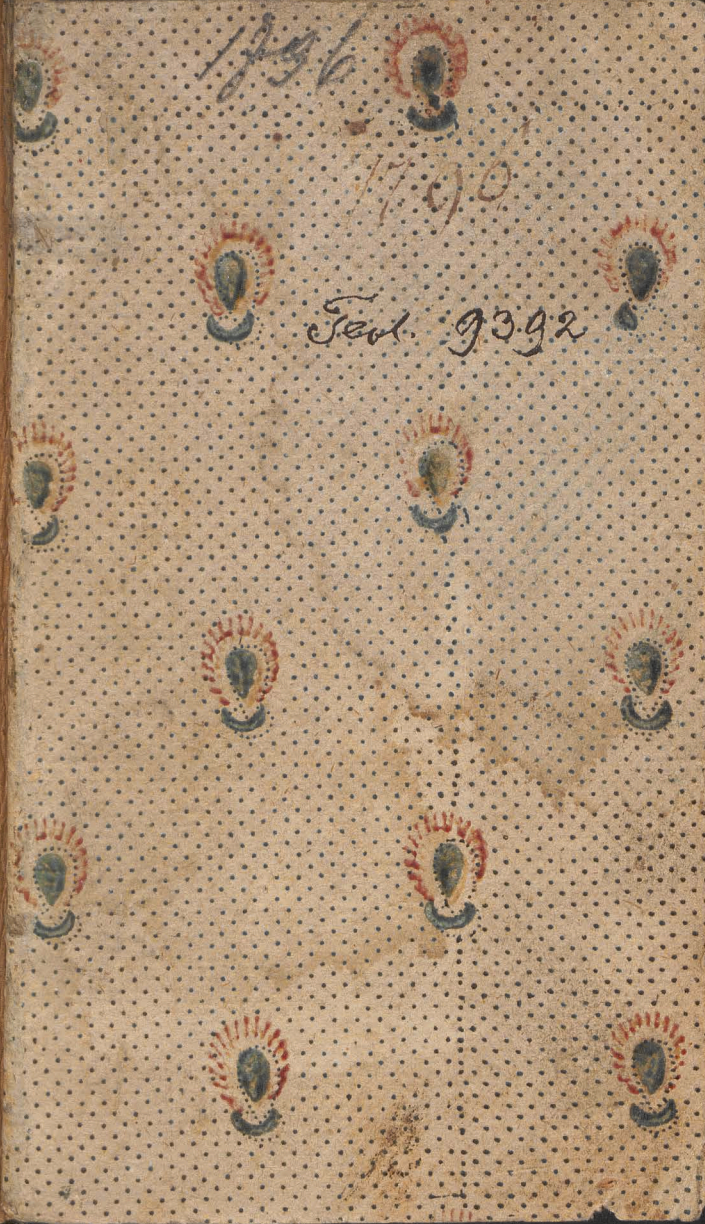

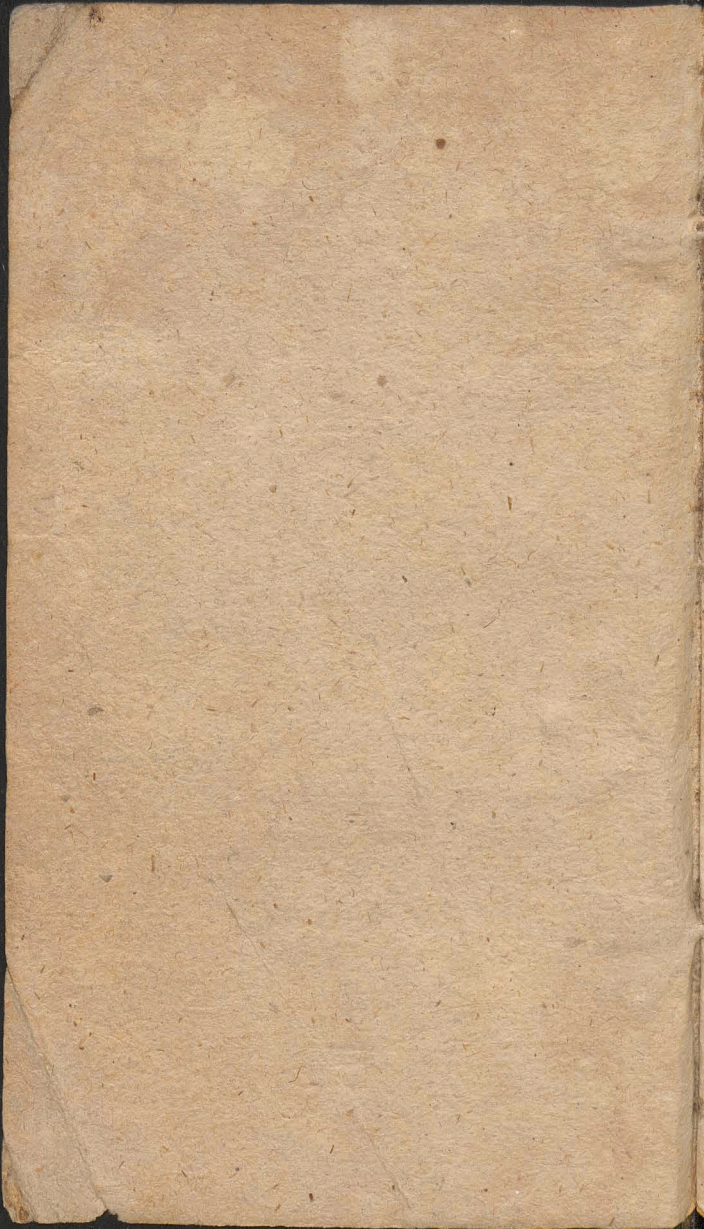

I

R

D

A

A

E

A

DIRECTORIUM
DIVINI OFFICII
AC MISSARUM

JUXTA

RUBRICAS BREVIARII AC MISSALIS
ROMANI, NEC NON DECRETA
SACRÆ RITT. CONGREGAT.

PRO

DIÆCESI POSNANIENSI
ACCOMMODATUM

In Annum Domini M. DCC. XC. VI.
BISSEXTILEM.

Authoritate

Illustrissimi, Excellentissimi & Reverendissimi
Domini Domini

Ignatii de RACZYNO Comitis

RACZYNSKI,

Dei & Apostol. Sedis Gratia

EPISCOPI POSNANIENSIS,

Ord. Aquil. Rubr. Equitis.

EDITUM

per

Joannem Woyciechowski,
Vice-Decan. Posnan. Colleg. S. Nicol. Præceptum.

POSNANIÆ,

TYPIS IN TYPOGRAPHIA PRESSERIANA.

AVITUM STEMMA
 ILLUSTRISSIMI, EXCELLSSIMI
 ET
 REVERENDISSIMI
 DOMINI DOMINI

De

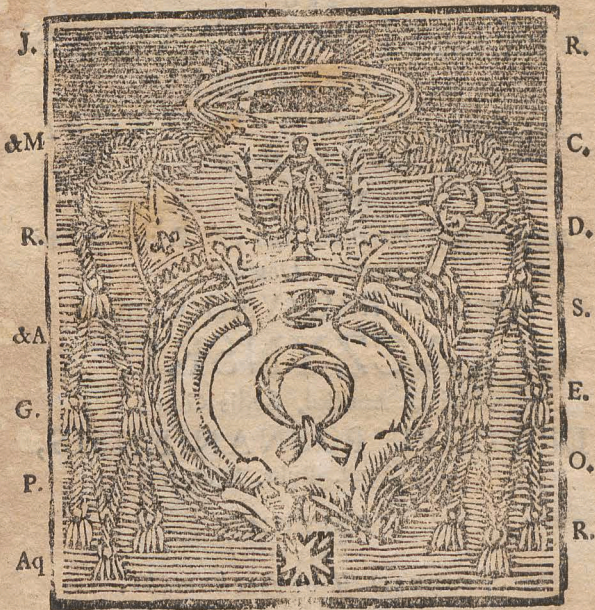

J.
 &M
 R.
 &A
 G.
 P.
 Aq

R.
 C.
 D.
 S.
 E.
 O.
 R.

E.



Handwritten text:
 0705
 Ia

ANNO AB INCARNATIONE CHRISTI
DOMINI 1796.

Revoluciones Annuæ.

Aureus Numerus	-	XI.
Epactæ	-	XX.
Indict. Rom.	-	XIV.
Litera Dominicalis	C. B.	
Litera Martyrolog.	A. magn.	
Pontificatûs SS. Pii VI, Pp.	An.	XXI.
A Consecrat. Illmi et Excellmi feliciter præf.		
Episc. Posn. An.	II.	

FESTA MOBILIA.

Dom. Septuag.	- -	24. Januar.
Dies Cinerum	-	10. Februar.
Pascha	-	27. Martii.
Ascensio Domini	-	5. Maji.
Pentecost.	-	15. Maji.
Corpus Christi	-	26. Maji.
Dom. post Pentecost.	-	XXVII.
Dominica 1. Advent.	-	27. Nov.
A Calend. Januar. ad Diem Ciner. numerant:		
Hebdom.	5. Dies	5.

NB. Die 31. Xbris pro seq. Anno. 1797.
Luna in Martyrol. pronuntiat. sub Lit. a. parv.
JA.

— I. N. D. 1796. —

JANUARIUS habet Dies XXXI.

- 1 † Fer. 6. Circumcisio D. N. J. C. *Celebre. dx 2 clas. c A. Offic. ut in loc. propr. sine commemorat. In Mis. Gl. Cr. Præf. & Comunic. de Nat. In Vesp. com: seq. tant. Orat. propr.*
- 2 Sab. Octava s. Steph: Proto-Mart. dx c R. Offic. ut in Fest. & Lect. ut in loc. com: octavar. Gl. Cr. Præfat. de Nat. *Comunic. vera comun. Vesp. a cap. de seq. com: præc. & ss. Innoc. Ant. de Laud. ult. psal. Credidi.*
- 3 † Dom. *Vacat.* Octava S. Joan. Apost. dx c A. offic. ut in Fest. et loc. propr. com: ss. Innoc. Gl. cr. præf. de Ap. In Vesp. com: seq. *Ant. de Laud. psal. ex 2 Vesp. Apost.*
- 4 Fer. 2. Octav. ss. Iann. MM. dx c R. omnia ut in Fest. in 3tio Noct. loc. ant: *Tradiderunt dic: Isti sunt &c. in R. 8. dic: Glor. Patri &c. et Te Deum*

- Deum laud.* In Miss. Gl. tant. Præf. so-
la de Nat. In Vesp. *ant. de Laud. ult.*
psal: Credidi. com: Vig. ant: *Puer*
Jesus, et Telesph. m.
- 5 Fer. 3. Vigil. Epiph. sine jejun. sdx c a:
Offic. ut in Circumcis. Lect. loc. propr.
com: c: s. Telesph. sine suffr. *Ad*
imam 3 psal. sine prec. in R. brev. Qui
natus es. In Miss. Gl. tant. orat. 3. ut in
loc. Præf. Nat. Vesp. de seq. tant. *Hodie*
Et per tot oct. Mis. vot. priv. Et de
Req. silent. except. una Cant. present.
Corpor.
- 6 Fer. 4. † Epiphania Dni dx i clas. cum oct.
c a. Offic. propr. *ad matut. dicto Pa-*
ter, Ave, & Cr. incip. absolut. ab ant.
Afferte &c. Ad imam dic. per oct. *Qui*
apparuisi hodie. In Miss. Gl. Cr. et præf.
per tot oct. propr. *Bened. Aur. et Thur.*
Vesp. de fest. *ult. psal. per tot. oct.*
In Exitu.
- 7 Fer. 5. de Oct. sdx c a. *Hodie Et dein-*
ceps invitat. Et hym. dic: Lect. propr.
ad Bened: *Ant. ab Oriente* Gl. Cr. o-
rat. 2. *Deus qui salut.* 3 Eccl. vel Pp.
In Vesp. ad mag. *Videntes. Hodie ape-*
ruiat. Nupt.
- 8 Fer. 6. de Oct. sdx c a. Offic. ut heri,
Lect. ut loc. propr. die 3. In Miss. ut
he-

- heri. Vesp. de oct. *Judic. Spirit. reassum.*
- 9 Sab. de Oct. c. A. sdx Offic. de oct. Lect. ut in die 4. Vesp. a cap. de dom. infra oct. com: oct. ant: *Interrogabat Magos.* V. Oês de Sab.
- 10 † Dom. infra oct. *Epiph.* Offic. sdx ut in fest: c. A. Lect. I N. *Incipit Epist. 1. ad Corinth. ex Dom. post Epiph. 2di & 3.* Noct: *ex Dom. infra oct.* com: oct. Gl. Cr. &c. Vesp. de dom. ut in loc. com. oct. et s. Hygin. m. *ult. psal. in Exitu.*
- p. Lem.* 11 Fer. 2. de oct. sdx c. A. Lect. I N. *ad Corinth.* reliq. loc. propr. com: s. Hygin. Vesp. de oct.
- 12 Fer. 3. de Oct. sdx c. A. I N. *ad Corinth.* reliq. ut 6. die Vesp. de oct. ut in 1 Vesp. *orat. propr.*
- 13 Fer. 4. Octava *Epiph.* dx c. A. ut in fest. I N. *ad Corinth.* Mis. propr. Gl. Cr. &c. In Vesp. com: seq. et s. Felicis m.
- 14 Fer. 5. s. Hilarii Ep. Conf. sdx c. A. I N. de scr. 9 Lect. et com: s. Felic. suffr. reassum. In Mis. Gl. *orat. 3. Deus qui salut.* usque ad Purificat. *Præfat. Commun.* Vesp. de seq. com. præc. et s. Mauri Abbat.
- 15 Fer. 6. s. A. Pauli et Eremit Conf. dx c. A. I N. de scr. 9 Lect. et com: s. Mauri, In Vesp. com: seq.

- 16 Sab. s Marcelli Pp. m. sdx CR. I N. de
scr. R. 8. *Dne prævenisti*, suffr. Vesp.
de seq com: dom. per ant. et V. de
psalt. ex Sab. *orat. Dom. 2.*
- 17 † Dom. 2 *post Epiph.* Fest. ss. Nominis
Jesu, dx 2 clas. CA. Offic. propr. 9.
lect. et com: dom. ad imam *Qui na-*
tus es &c. Gl. Cr. præf. de nat. ult.
Evang. dom. In Vesp. com: seq. & s.
Paul. dom. et s Priscæ Virg. m.
- 18 Fer. 2. Cathedra S. Petri Rom. dx jus CA.
Offic. ut in loc. 9 lect. s Priscæ, com.
s Paul. et Priscæ Virg. Gl. Cr. Præf.
Apost. In Vesp. com: s Paul. seq. et
ss. Marii &c. MM. *Fest. Palat.*
- 19 Fer. 3. s Henrici Ep. m. P R S. dx CR.
I N. a *Mileto* 9 lect. et com: ss. Ma-
rii &c. Vesp. a cap. de seq. com: præc.
- 20 Fer. 4. ss Fabiani et Sebast. dx CR. I N.
ex *Dom. præc.* Vesp. a cap. de seq. com:
præc. *Fest. Palat.*
- 21 Fer. 5. s. Agnetis Virg. m. dx CR. I N.
Confitebor, Gl. tant. In Vesp. *Psal. de*
Dom. ultim: Lauda Jerusalem, com:
seq.
- 22 Fer. 6. ss. Vincentii &c. MM. sdx CR. I N.
de scr. suffr. In Mis. Gl. *orat. 2 Deus*
qui salut. 3. Eccl. vel Pp. Vesp. de
seq. com præc. et s. Emerent. Virg.
Fest. Palat.

- 23 Sab. Desponsat. B. M. V. dx jus c A. Of-
fic. *ut in additament. Breviar.* 9 lect.
Homil. et com dom. 3. post Epiph.
Ant. *Cum descendisset*, V. ex fer. cur-
rent et s Emerent. Gl. Cr. præf. Beat.
ultim. Evang dom. 3. In Vesp. com:
dom. Septuages. ant: *Dixit Dominus*
ad Adam ad Benedicamus &c. add. 2.
Aleluja, et deinceps dic: *Laus Tibi*
D'ne &c. In choro ubi est *Allel.* addit.
in æternum, propter Cadentiam Cantus
a recitant. nil. addit. Ab hac, Dom:
Septuag. ubi cantant: variae Not. in
omnibus ubique omittit. Alleluja.
- 24 † Dom. Septuages. de ea, sdx c viol. 2.
clas. Offic. de psalt. et loc. propr. I N.
Incipit Genes. suffr. ad roman 4 psalt.
cum Symb: *Qui cunq;* loco *Confitemi-*
ni dic: *D'us regnavit*, prec. Domi-
nic. In Mis. Cr. sine Gl. orat. 2. et 3.
ut in dom. 2. Epiph. *Secreta in orat.*
Beat. mutat. præfat. de ss. Trinit. *In*
omnibus Dom. propriam non habent.
Vesp. de seq. com: s. Petri et dom,
- 25 Fer. 2. Convers. s Pauli Apost. dx jus c A
ut loc. propr. com: s Petri Gl. Cr. præf.
Apost. In Vesp. com: S. Petri et seq.
Fest. Palat
- 26 Fer. 3. s. Polycarpi Ep. M. sdx c R, I N.
de

- de scr. suffr. In Miss. orat: 2 de' Beat.
3 Eccl. Vesp. de seq. com: præc. *hym.*
V. mutat.
- 27 Fer. 4. s. Joan. Chrysof. Ep. conf. E D.
dx c A. I N. de scr. Gl. Cr. Vesp. a cap.
de seq. com. præc. et s. Agnet. 2do
per ant. propr. Stans &c.
- 28 Fer. 5. Translat. s. Erixi Reg. M. P R S.
ex 24. præsen. dx c R. I N. de scr. 9.
lect. et com: s. Agnet. 2. Vesp. 2 cap.
de seq. com. præc.
- 29 Fer. 6. s. Francisci Salesii E. C. dx c A.
hym. mutat. I N. de scr. In Vesp.
com: seq.
- 30 Sab. S. Martinæ Virg. M. sdx c R. *hym.*
jungit. ad matut. sub una conclus. I N.
de scr. suffr. Vesp. a cap. de dom.
com: præc. suffr.
- 31 † Dom. Sexages. de ea. sdx 2 clas. c viol
de dom et loc. propr. suffr. ad 1 man
ut in Dom. Septuag. Cr. tant. &c.
Vesp. de seq. com. dom.

FEBRUARIUS habet Dies XXIX.

- 1 Fer. 2. s. Brigidæ Virg. P R P. dx c A. P
I N. de scr. reliq. propr: Vesp. de
seq. com. præc. *hym.* terminant: Jesu
Tibi sit &c.

- 2 † Fer. 3. Purificat. B. M. V. *Celebr. dx 2 clas. c A. Offic. ut loc. propr. In Mis: Gl. Cr. Præf. de Nativ. D'ni Benedic. Candel. in C. Viol. Process. ad Evang. et Elevat. tenent. Candel. ab omnib. accens. a Celebran. vero ad solum Evang. In Vesp. com: seq. et s. Blasii M. post Complet. dic: Ave Regina Cælor. flecten. diebus vero Dom. semper stand. in utrisque Vesp.*
- 3 Fer. 4. s. Canuti Reg. M. loc. hic propr. ex 29. *Januar sdx CR. I N. de scr. 9 lect. et com: s. Blasii suffr. Vesp. de seq. com: præc. hym. V. mutat. Fest. Palat.*
- 4 Fer. 5. s. Andreæ Cousin. Ep. C. dx CA. I N. de scr. Vesp. a cap. seq. com: præc.
- 5 Fer. 6. s. Agathæ Virg. M. dx CR. ut in loc. In Mis. *Bened. panis contra incend. Ignis. In Vesp. a cap. de seq. com: præc. Fest. Palat.*
- 6 Sab. s. Dorotheæ Virg. M. P R P. dx CR. I N. de scr. Mis: *Me expectaverunt,* Gl. tant. In Vesp. com: dom. ant: *Pater Fidei.*
- 7 † Dom. Quinquages. de ea sdx. 2 clas. c viol. Offic. de psalt. et loc. *reliq. ut in Dom. Septuag. In Mis. Cr. tant. suffr*

- suffr. orat. 2. a Cunct. ad libit. 3tia*
Vesp. de seq. com: DOM.
- 8 Fer. 2. S Joannis de Matha Conf. dx CA.
 I N. de Icr, Vesp. a cap. de seq. com
 præc. *Fest. Pal. Carn. priv.*
- 9 Fer. 3. s. Apoloniz Virg. M. P R P. dx
 C R. Gl. tant. Vesp. de fest. *Hodie*
sero claudunt. Nupt.
- 10 Fer. 4. Dies Cinerum, de ea, c. viol.
 Offic. fer. cur. et loc. propr. com: †.
suffr. prec. flex. gen. Psal. grad. ante
Matut. in Chor. Extra autem pro rat.
temp. Post quam Bened. Ciner. et Pro-
cessio celebrans, si non adsit alius Præ-
lat. ipse sibi imponit Ciner. gen. flex.
nil dicend. Mis. sine Gl. et Cr. Præfat.
Quadrage. usque ad Dom. Passion. etiam
in Vot. propr. non habent. Orat. que
legit. in fine Mis. debet distinctim con-
cludi. Hodie Miss. vot. priv. Et de Req.
silent, nisi una præsen. Corp. Vesp.
de seq. com: fer. per Ant: Thesauri-
sate, cum V. fer. cur: Fest. Palat.
- 11 Fer. 5. s. Ansgar. Ep. C. P. R. S. dx CA.
 ex 4 præc. L. I N. *si quis Episcopat.*
 9 lect. et com. fer. Mis. 2. post 3tiam
 de fest. post quam, de fer. in c v. sine
 Gl. et Cr. In utraque Mis. ult. Evang.
 s. Joan. *In Mis. autem privat. ult:*
Evang.

- Evang. fer. talis diei, quod per tot. Quadrag. ita servat. In Vesp. com: seq. et fer.*
- 12 Fer. 6. s Raymundi de Pennafort Conf. sdx c A. *loc. propr. pro 23. Januar.*
 1 N. Beat. vir, 9 lect. et com: fer. *suffr. Mis. 2. orat. 2. a Cunct. 3. ad libit. Vesp. a cap. de seq. com: præc. et fer. suffr.*
- 13 Sab. S. Timothæi Ep. M. sdx c R. *loc. propr. ex 24 Jan. 1 N. a Mileto, 9 lect. et com: fer. suffr. Mis. 2. orat. ut heri. Vesp. a cap. de dom. com: præc. suffr. Ab hac die Vesp. dic ante prand. except. sol. dieb. Dm. & com. s. Valent. m.*
- 14 † Dom. i^{ma} Quadrag. *Invocavit, de ea, sdx c viol. 1 clas. Offic. de dom. com s. Valent. suffr. ad i^{nam} 4 psal. cum Symb. præc. dom. Cr. tant. Præfat. Quadrag. Vesp. de seq. com. domi & Ss. Faust. &c. MM.*
- 15 Fer. 2. s. Petri Nolasc. Conf. dx c A. *ex 31 Jan. 1 N. Beat. vir &c. 9 lect. et com: fer. Mis. 2. et com: ss. Faust. &c. MM. sine eorum Lect. Vesp. a cap. de seq. com. præc. et fer.*
- 16 Fer. 3. s. Romualdi Abb. C. dx c A. *fuit 7. præf. 1 N. Beat. vir. 9 lect. et com: fer. Mis. 2. Vesp. a cap. de seq. com: præc. et fer.*

- 17 Fer. 4. *IV. Temp.* s. Scholast. Virg. dx
c A. *fuit 10 præf.* i N. de Virginib. 9
lect. & com: fer. Mis. 2. In Vesp. com.
seq. et fer. ac s. Simeonis M.
- 18 Fer. 5. s. Ignatii Ep. M. *loc. propr. ex*
Ver. 1. Febr. *fuit 14 præf.* sdx CR. i N. a
Mileto. 9 lect. et com: fer. ac s. Si-
meon. Mis. 2. *suffr.* In Vesp. com:
fer. *suffr.*
- 19 Fer. 6. *IV. Temp.* de ea, c viol. Offic.
de psalt. et loc. *propr. prec. flecten.*
com. †. *suffr. Psal. penitent. in Chor.*
post matut. Process. Vesp. de fer. prec.
com. †. *suffr.*
- 20 Sab. *IV. Temp.* de ea, c v. Offic. de
fer. *prec. com: † suffr. ut heri.* Vesp.
ex Sab. a cap. de nom. *suffr. Ordines*
Sacri.
- 21 Dom. 2 Quadrag. *Reminisc.* de ea, sdx
2 clas. c viol. Offic. de psal. et loc.
propr. reliq. ut in D m. 1. Quadrag.
Vesp. de seq com. DOM.
- 22 Fer. 2. Cathedra, S Petri Antioch. dx jus
c A. ut loc. *propr. 9 lect. fer. com:*
s Paul. et fer. Mis. 2. *post 3tiam de*
fest. cum Gl. et Cr. &c. In Vesp. com:
s. Paul. et fer. *Fest. Palat.*
- 23 Fer. 3. de ea, c viol. de psalt. et loc.
propr. prec. com, † suffr. Vesp. pariter.

- 24 Fer. 4. *Vigil.* de ea, c v. Offic. de fer. præc. &c. *de Vig. nil.* tant. in Mis. orat 2. *Vigil.* 3. a *Cunct.* Vesp. de seq. com. fer.
- 25 Fer. 5. s. Mathiæ Apost. dx 2 clas. c r. ut in loc. 9 lect. et com. fer. Gl. Cr. Præf. de Apost. Mis. 2. In Vesp. com: seq. & fer.
- 26 Fer. 6. s. Sigfridi Ep. Conf. dx c a. I N. *si quis Episc.* 9 lect. et com. fer. In Vesp. com: fer.
- 27 Sab. de ea, c v. Offic. de fer. præc. flex. com. † suffr. Vesp. de Sab. a cap. de dom. suffr.
- 28 † Dom. 3 Quadrag. *Oculi*, de ea, sdx c v. 2 clas Offic. de dom. et loc. propr. suffr. Cr. tant. ad imam *ut in Dom. præc.* post Vesp. de dom. dic: *Vesp. Defunct.*
- 29 Fer. 2. de ea, c v. Offic. de fer. præc. gen. flex. com. †. suffr. et dic: *Offic. Defunct.* 1. *Noct.* Procel. Mis. 2. de fer. Et 2da *pro Defunct.* In Vesp. præc. com: †. suffr.

~~~~~  
 MARTIUS habet Dies XXXI.

- I Fer. 3 de ea, c v. Offic. de fer. com. † suffr. præc. Vesp. de seq. com: fer.

- 2 Fer. 4. s. Helenæ Imperat. Vid. dx c. a.  
1. N. *Mulierem, reliq. inter Patron.*  
9 lect. et com. fer. Mis. 2. In Vesp.  
com. fer.
- 3 Fer. 5. de ea, c. v. ut in psalt. et loc.  
*Pa* propr. prec. suffr. &c. Vesp. de seq.  
*mat* com. fer. tant.
- 4 Fer. 6. s. Casimiri Conf. P R P. dx 2 clas.  
*ai* c. a. 1 N. *Justus*, 9 lect. et com:  
*adalt* fer. et s. Lucii M. *In Laud. Et Mis.*  
1 *priv:* In Mis. Gl. Cr. Mis. 2. In Vesp.  
com: seq. et fer.
- 5 Sab Translat. s. Venceslai M. P R P. dx  
C R. 1 N. *Fratres*, 9. lect. et com:  
fer. Mis. 2. Gl. tant. In Vesp. com:  
dom.
- 6 † Dom. 4. Quadrag. *Lætare*, de ea, cv.  
sdx 2 clas. Offic. de dom. suffr. ad  
imam 4 psal. cum Symb. loco *Confite-*  
*mini* dic: *Dominus regnavit*, prec.  
Dominic. In Mis. Cr. tant. Vesp. de  
seq. com: dom. et ss. Perpetuæ &c.  
MM.
- 7 Fer. 2. s. Thomæ Aquinat. C E. D. dx  
2 c. a. 1 N. *Sapientiam*, 9 lect. et com:  
fer. ac SS. MM. Gl. Cr. Mis. 2. Vesp.  
a cap. de seq. com: præc. et fer. *Fest.*  
*Palat.*
- 8 Fer. 3. s. Joan. de Deo, Conf. dx c. a.  
1 N.

- 1 N. *Beat. vir*, 9 lect. et com: fer.  
 Mis. 2. Vesp. acap. de seq. com. præc.  
 et fer.
- 9 Fer. 4. s. Franciscæ Vid. dx c A. 1 N.  
*Mulierem*, 9 lect. et com. fer. Mis 2.  
 In Vesp. com. seq. et fer.
- 10 Fer. 5. SS. 40. MM. sdx c R. 1 N. *Fra-*  
*tres debet*, 9 lect. et com. fer. suffr.  
 Mis. 2. In Vesp. com. fer. suffr.
- 11 Fer. 6. de ea, c v. Offic. de fer. præc.  
 flecten com: †, suffr. *Psal. pœnitent.*  
 Process. Vesp. de seq. com. fer.
- 12 Sab. S. Gregor. Ep. Conf. ED. dx c A.  
 1 N. *Sapientiam*, 9 lect. et com. fer.  
 Gl. et Cr. Mis. 2. In Vesp. com. Dom.  
 Pass. *Ab hac die suffr. SS. cessant, Cru-*  
*ces velant. ante Vesp. Et Crux Proces-*  
*sional. tegit. velo viol.* Ordines Sacri.
- 13 † Dom. Passion. *Judica*, de ea, 1. clas.  
 dx c v. Offic. ut in Psalt. et loc. propr.  
 In Mis. Cr. tant. Præfat. de †. *quæ in*  
*omnib. Mis. dic: ad Sabat. Sanct. Ho-*  
*die in Offic. ad invitat. Et RR. ad ho-*  
*ras. In Miss. ad Introit. Glor. Patri*  
*non dic. neque in Mis. ad Lavabo nec*  
*psal. Judica, neque ad Complet. ad R.*  
*brev. sed repetit. R. Et hoc tant. obser-*  
*vat. in Offic. ferial. usque ad Fer. 5.*  
*Cœnæ D'ni inclusive. In Offic. autem*  
 de

- de SS. & in Miss. *Vot. etiam de Pass-*  
*dic. ut ante, Vesp. de Dom. & dic:*  
*Vesp. Defunct.* Incipit Commun. Pasch.
- 14 Fer. 2. de ea, c v. Offic. de fer. *in quo*  
*observat. Ut heri,* prec. flex. *Process.*  
*cessat,* et dic: *Offic. Defunct.* Mis. 2.  
 de fer. & de *Req.* Vesp. de fer. prec.
- 15 Fer. 3. de ea, c v. Offic. *pariter ut heri,*  
 & Vesp. & ad Complet. prec.
- 16 Fer. 4. de ea, c v. *ut heri Offic. &c.*  
 Vesp. de seq. com: fer.
- 17 Fer. 5. S. Patricii Ep. Conf. sdx c a. I N.  
*Fidelis Sermo,* 9 lect. & com: fer. In  
 Mis. Orat. 3. Eccl. Mis. 2. Vesp. de  
 seq. com: præc. & fer.
- 18 Fer. 6. Fest. 7. Dolor. B. M. V. dx jus c a  
 Offic. propr. 9 lect. & com. fer. Gl. Cr.  
 Præfat. Beat. *Et Te in Transfix.* ad  
 imam *qui passus es &c.* Mis. 2. Vesp.  
 de seq. com præc. et fer. *Ultima Ju-*  
*ris. Abhic Judic. Spirit. silent ad oct.*  
*Paschæ.*
- 19 Sab S. Josephi Conf. dx 2 clas. c' a. Of-  
 fic. ut in loc. 9 lect. & com: fer. In  
 Mis. Ol. tant. *nisi in propr. Eccl. & Cr.*  
 Mis. 2. In Vesp. com: Dom. Ant.  
*Pater juste.*
- 20 † Dom. Palmar. 1 clas. De ea, sdx c v.  
 Offic. ut in loc. *Post Aspers. fit Bened.*

Palmar. Processio ut in Agend. *In Mis.* Passio legit: absol. non signand. Librum antequam vero dicit: Altare die &c. dic. in med. Altar: Munda cor &c. & Jube Domine &c. *In fine osculat textus dicend.* per Evang. dicta *Minister R.* Laus Tibi Christe, quod observat. & aliis dieb. Rami tenent. in manu, ultimum Evang. S. Joan: *In privat. autem:* Cum approinquasset Crant: Vesp. de Dom. *Mis. vot. & de Req.* abhinc silent, ad off. Pasch: except: una cant. de Req. present. Corp. imo 3duo. Incipit Hebdom. Sanct.

21 Fer. 2. de ea, c v. Offic. ut heri, prec. flecten. In Vesp. pariter, *Æquinoct. Vernal.* Pars ima Ver.

22 Fer. 3. de ea, c v. In Offic. fer, prec. & in Vesp.

23 Fer. 4. de ea, c v. ut heri, prec. Ad Lect. Imam Benedicet. *Ille nos benedicat &c.* ad 2dam. *Divin. Auxil. &c.* In Martyrolog. præmitt. Cæna D'ni, quod leg. 3duo non legit. Hoc triduo non legit. Martyrol. Hoc 3duo cantat. in Chor. Matut. Tenebrar. post Complet: dicto Pater, Ave & Cr. absolut. ab ant. incip. accens. in Chor. 15. Candel. & occiduo sole terminat.

24 Fer. 5. Cæna D'ni dx 1 clas. de ea, in Offic. c v. ad Mis, vero CA. in qua non dic: Judica

dica me, nec Glor. Patri neque ad Lavabo dic: tamen Glor. in Excels. *ad cuius intonat: pulsant. Camp. quæ deinde silent ad Sab. Sanct. Cr. Præfat. de †. Crux joris Altar. tegit: Velô alb. Pax non dat. Hodie consecrant. 3. host: una sumit, alter ad Sepulch. 3. pro die seq. servat: Olea nov. consecrant. Hoc 3duo transeuntes ante Crucem joris Altar. O'es genu flect. Except. solo Celebran: qui tant. facit ei profund. Venerat. Crastina autem & Celebrans genu flect. Vesp per Celebran. Denudat fit Altar.*

- 25 Fer. 6. Parasceve dx I clas. C Nigr. *Hodie non administrat. Eucharist. nisi periculose. Infirm. in Chor. absolvunt horæ tacit. voce sine accens. Candel. Detect. Cruce ad Adorand. detegant & alix. Vesp. ut in loc.*
- 26 Sab. Sanct. dx I clas. de ea ad Benedict. *Ignis & Font. C V. Ad Bened. Cerei Pasch. Diac. in C A. & ad Mis. in qua dicit. Judica me et Glor. Patri, ad Gl. pulsant. Camp. Vesp. intra Mis. ut ibid. extra dicit. Pater & Ave ut in Breviar. Regina Cæli stand. toto temp. Paschal. Incipit Temp. Pasch. Ord. Sacri.*
- 27 † Dom. Resurrectionis DNJC. dx I clas. cum oct. C A. Offic. ut in loc. *Martyrol. inchoat stand. In Mis. Gl. Cr. Præf. & Comunican. per tot. oct. propr. ad Horas non di. hymni Vesp. de Fest. ult. Pjal. In Exitu per tot.*

tot. oët. Complet, *ut in loc. notat.* Temp. Paschal.

28 Fer. 2. Paschæ dx 1 clas. C.A. ut loc: propr. & Vesp.

29 Fer. 3. de Octava 1. clas. dx C.A. Offic. & Vesp. de Fest.

30 Fer. 4. De Oët, sdx C.A. Offic. ut heri, in Mis. orat. 2 Eccl. vel Pp Vesp. de oët

31 *Conf* Fer. 5. De oët, sdx C.A. Omnia ut heri.

*APRILIS habet Dies XXX.*

*Conf* 1 Fer. 6. De oët, sdx C.A. Offic. ut infra oët. et similiter Vesp.

*Conf* 2 Sab. de Oët. ut heri, sdx C.A. Vesp. ex Sab: & omnes psal. dic: *sub Una ant.* Alleluja ritu 2plici, & a cap. de Dom. *Benedicam, Domino,* sine Allel. Complet, ut ante.

*ex off. Sem* 3 † Dom. in Albis *Conductus* 1 post Pasch. 1 clas. dx C.A. Offic. de psalt ut in Dom. sub una ant. Lect. loc propr. ad imam 3. psal. cum Symb: *Quicumque.* sine prec: in R. brev. horar. 2 Allel: & dic: *Qui surrexisti Ec.* usque ad Ascens. *præterq. in Offic. Beat.* In Mis. Gl. Cr. Præfat. Pasch. sine Comunic. usque ad Ascens. *in omnibus Mis. prop non habent:* Vesp. de seq.com: Dom.

NB. *Toto Temp. Pasch. in Fest. SS. Confes. MM. Virg. Dedicat, Ec. ad Invitat. ad RR.*

*Conf 4*

*Conf 5*

*Conf 6*

*Conf 7*

*Conf 8*

*Conf 9*

IO

*Conf 10*



*R.R. ad Ant. addit: 1 Allel. in quolibet noct.  
3 psal. sub una ant. cum Allel. In Mis: ad  
Introit: 2 Allel. Ad Offert. Et Comunic:  
1 Allel. Ad R.brev: horar: 2 Allel.*

*Cap 4* † Fer. 2. Fest. Annuntiat. B M V. *Celebr: ex  
23 Mart. dx 2 clas. C.A. Offic. propr. Ant:  
in 3 Noct. Angelus D'ni, Gl. Cr. Præf. Be-  
at In Mis: Solemn: Celebrans cum Ministr.  
Descendit ad infim. grad. fleñend. ad In-  
carnatus &c. In Vesp. com: seq.*

*Conf 5* Fer. 3. S. Vincentii Conf. dx C.A. I N. *fer.  
curren. Vesp. de seq. com, præc.*

*Conf 6* Fer. 4. S. Gabriel. Archang. dx jus C.A. *ex  
18 Mart. Offic. propr. ut in additament.  
Gl. Cr. In Vesp. com: seq.*

*Conf 7* Fer. 5. S. Benedicti Abb. dx C.A. *fuit 21.  
Mart. hym. mutat. Lect. ut in loc. Gl. tant.  
Vesp. a cap. de seq. com: præc.*

*Conf 8* Fer. 6. S. Catharinæ Vastan. Virg. P R S. *fuit  
23 Mart. dx C.A. I N. de scr. Vesp. a cap.  
de seq. hym. V. mut. com: præc.*

*Conf 9* Sab. S. Francisci de Paul: Conf. *fuit 2, præc.  
dx C.A. I N. de scr. Vesp. de seq. com:  
præc. & Dom. Ant. Ego sum Pastor.*

10 † Dom. 2. post Pasch. *Misericordiæ, Ss. Se- & An  
pulchri D N J C. dx C.A. Offic. propr: 9- drea*  
lect. & com: Dom. Gl. Cr. Præf. Pasch. *ul-  
tim: Evang. Dom. In Vesp. com: seq. & Dom.*

*Cap 11* Fer. 2. s. Leonis Pp. Conf. E D. dx C.A. *ut  
in*

- in loc. Mis. de Comm. Doctor. Gl. & Cr.  
Vesp. a cap. de seq. com: præc. *hym. V. mut.*
- 12 Fer. 3. S. Isidori Ep. Conf. E D. dx CA, *fuit*  
4 præsen. I N, *Sapientiam*, Gl. & Cr. In  
Vesp. com: seq.
- Def 23*  
13 Fer. 4. S. Hermenegildi M. sdx CR, I N. de  
scr. com: † *Temp. Paschal.* In Miss. Gl.  
orat. 2. *Concede.* 3 Eccl. In Vesp. com: seq.  
& S. †.
- 14 Fer. 5. SS. Tiburtii &c. MM. simplex CR.  
*Invitat. & hym. de Comm. MM. Temp. Pa-*  
*schal.* psal. ex fer. curren. V. de SS. MM.  
Lect. Ima de scr. 2da *& 3. propr.* RR. ex  
imo noct. de MM. Benedict. Ima: *Ille nos*  
*benedicat &c. 2da Quorum fest. 3 ad So-*  
*cietat.* Te Deum laud. ad Laud. & hor. ant.  
*de Comm. MM.* psal. ex Dom. com: †. *ad*  
*imam prec: Dom.* In Mis. Gl. orat: 2da,  
Conced. 3 Eccl. Vesp. de fer. com: †.
- 15 Fer. 6. de ea, CA. Offic. de psalt. *ut fer. 2.*  
*post Dom. in Alb. notat:* Lect. de scr. Ab-  
solut. *Ipsius pietas &c.* Bened. 1. Ille nos,  
2. Divin. Aux. 3 ad Soc. & *Te Deum laud.*  
Ad Laud. psal. & Ant. de Dom. *Mis. Con-*  
*vent. vot:* de †. Vesp. de seq. com: †
- 16 Sab. offic. de Immac. Concept. *Temp. Pasch.*  
sdx CA. I N. de scr. *reliq: ut in Breviar.*  
*notat:* com: †. In Mis. Gl. tant, orat: 2

*Spirit: 3. Eccl. Vesp. de seq. com: Dom, tant. Modicum &c.*

17 † Dom. 3. *post Pasch.* Fest. Patrocinii S. Joseph. Conf. dx 2 clas C A. Offic. propr. 9 lect. & com: Dom. ac S. Anicet. Pp M. *in Laud. & Miss. priv.* Gl. Cr. Præf. Pasch. ult. evang. Dom. In Vesp. com. Dom,

18 Fer. 2. De ea ca. Offic. de psalt. & *ut fer. 2 post in alb.* L. I N. *ex heri.* com. † ad Imiam prec. Dom. Ad Laud. psal. ex Dom. & *Te Deum laud.* Mis. Convent. ex Votiv. *de Angelis* Vesp. de fer. sub i ant. Capit *ut fer. 2 in alb.* com. † ant. ad Mag. *de fer.*

19 Fer. 3. De ea ca Offic. ut heri & loc. propr. Ab. solut, ex 2 Noct. *Ipsius Pietas æc.* com. † Mis. vot. *de Apost.* Vesp. ut heri de fer. æc. com. †.

20 Fer. 4. De ea ca. Offic. *pariter ut heri* com. † Laud. de Dom. *ant. ad Bened. propr.* Mis. Vot: de Spirit: S. Vesp. de seq.

21 Fer 5. S. Anselmi Ep. Conf. I. N. *Sapientiam* dx ea. *Gl. Cr.* In Vesp. com. seq.

22 Fer. 6. SS. Soteris & Gaji Pp. MM. sdx. CR. Offic. ut *Temp: Pasch:* com. †. Vesp: de seq. tant.

23 Sab. S. Adalberti Ep. M. P. R. P: dx. I. clas. cum Oct. CR, ut in loc. I. N. *a Mileto* Gl. Cr. per tot. Oct. In Vesp, com. Dom. *Vado ad æc:*

24. Dom.

- 24 † Dom. 4. *post Pasch. Cantate, De ea,*  
 sdx c A. Offic. de psalt. & loc. propr.  
 com: oct. Ad imam addit: *Quicumq;*  
 prec. non dic: Gl. Cr. orat: 3. *Conce-*  
*de.* Vesp. de seq. tant.
- 25 Fer. 2. S. Marci Evang. dx 2 clas. c R.  
 Lect ut in loc. *de Oct. nil.* Gl. Cr.  
 Præf. Apost. Mis. 2. *post 3tiam* de fest.  
*post 9nam* de Rogat. in c v. fine Gl. &c.  
 Orat: 2. de Beat. 3 Eccl. *Processio, cui,*  
*qui non intersunt, Et non cant. devote*  
*tenent: recitare Litan. de OO. SS. cum*  
*suis prec.* In Vesp. com: seq. tant.  
*Fest. Palat.*
- 26 Fer. 3. Ss. Cleti Marcell. MM. sdx c R.  
 1 N. de scr. com: oct. Gl. Cr. orat. 3.  
*Anon* *Concede.* Vesp. a cap. de seq. com. præc.
- 27 Fer. 4. de Oct. sdx c R. 1 N. de scr. *re-*  
*liq. ut in die 5.* Vesp. de oct. com: S.  
 Vitalis M.
- 28 Fer. 5. de Oct. sdx c R. 1 N. de scr. 9.  
 lect. & com: S. Vital. Vesp. de seq.  
 com: oct.
- 29 Fer. 6. S Petri M. dx c R. 1 N. de scr.  
 com: oct. Vesp. a cap. de seq. com:  
 præc.
- 30 Sab. Octava S Adalberti M. dx c R. 1 N.  
 de scr. reliq. ex octavar. Vesp. de seq.  
 com: præc: et Dom. ant. *Usq; modo.*

MAJUS habet Dies XXXI.

- 1 † Dom. 5. *post Pasch. Rogat. Ss. Philip:  
& Jacobi Apost. dx 2 clas. C R. I N.  
ex Dom. 4. post Pasch. 9 lect. & com:  
Dom: Gl. Cr. Præf. de Apost. ult. Ev.  
Dom. In Vesp. com: seq. et Dom. ac  
S. Sigism. M. P R P.*
- 2 Fer. 2. *Rogat. S. Athanas. Ep. Conf. dx  
C A. I N. ex heri, 9. lect. & com:  
Rog. ac s. Sigism. Gl. Cr. ult. Evang.  
fer. Mis. 2. post 3tiam de Fest. post  
gnam de Rogat. in c viol. sine Gl. &c.  
Orat. 2da Concede, 3 Eccl. ult. Evang.  
S. Joan. Processio cum Litan. Et cum  
obligat. ut in Fest. S. Marci, Vesp. de  
seq. com: præc. Hoc 3duo abstinent: a  
Carnib. Fest. Palat.*
- 3 Fer. 3. *Rogate, Inventio S. Crucis, dx  
2 clas. C R. Offic. propr. 9 lect. et com:  
Ss. Alexandr. &c. M M. in Laud. Et  
Mis. privat. orat. 3. Rogat. Gl. Cr.  
Præfat. de †. Mis. 2. Processio ut heri,  
in Offic. de Rog. nil tant. in Mis. priv.  
orat. In Vesp. com: seq.*
- 4 Fer. 4. *Rogat. Vigil. sine jejun. S. Flo-  
riani M. P R P. dx jus C R. I N. Fra-  
tres debit: 9 lect. et com: Vig. Gl. tant.  
In Mis. orat. 3. de Rogat. ultim: Evang.  
Vig.*

*Vig. in Mis. privat. Mis. 3. post 3tiam de fest. post 6tam de Vigil. in c a. post quam de Rogat. in c v. ult: Evang. in omnib. S. Joan. Processio, Vesp. de seq tant. Hymn. terminan. Jesu Tibi sit &c. usque ad Pent. Fest. Palat.*

5 † Fer. 5. Ascensio D. N. J. C. *Celebr. dx i clas. cum oct. c a. Offic. propr. ut in loc. Gl. Cr. & Commun. per tot. oct. propr. Processio cum stat. ut in Agend. Post Evang. exting. Cereus Pasch nec accend. nisi ad Font. Bened. In Vesp. com: seq.*

6 Fer. 6. S. Joannis ante port. Lat. dx jus c r. i N. ex Dom. seq. *reliq. propr. com oct. Gl. Cr. &c. Præf. de Apost. In Vesp. com: seq. et oct. Fest. Palat.*

*p. Contr.* 7 Sab. S. Catharinæ Senen. Virg. dx c a. *loc. propr. ex 30 April. i N. ex heri, com: oct. Vesp. de seq. com. Dom. tant.*

8 † Dom. infra oct. 6. post Pasch. S. Stanisl. Ep. M. p r p. dx i clas. cum oct. c r. Lect: propr. 9 lect. et com. Dom. Gl. Cr. præfat. de Ascens. &c. *ult. Evang. Dom. In Vesp. com: seq. et Dom. tant.*

*obl. 9* Fer. 2. S. Gregorii Nazian. Ep. C. dx c a. i N. ex heri, com: octav. Ascens. et Stanisl. Vesp. de seq. com: præc. et octav. ac Ss. Gordian. &c. m m.

- 10 Fer. 3. Apparit. S. Michael Archang. dx *obli*  
 jus c. a. ut in loc 9 lect. SS. MM. com:  
 oct. et ss. MM. In Vesp. com: seq et  
 octavar.
- 11 Fer. 4. S. Antonini Ep. C. sdx c. a. I N. *Conf*  
 de scr. com: oct. Vesp. de seq. com:  
 præc. et S, Stan. *Gen*
- 12 Fer. 5. Octav. Ascens: dx c. a. Offic. ut  
 in Fest. & loc. propr: com: oct, Stanisl.  
 In Vesp. com: seq. et Stan.
- 13 Fer. 6. S. Monicæ Vid. dx c. a. *loc. propr.*  
 & 4. præsen. I N. de scr. com: oct.  
 et fer. curren. in Laud. & Mis. per ant.  
 & orat. ex Dom. præc. Præfat. de As-  
 cens. Communic. commun. In Vesp.  
 com: oct. et fer. ex Dom. ex 2. Vesp.  
 ac S. Bonifac. M de oct. nil amplius.
- 14 Sab: Vigil. cum jejun. Paschal. de ea, sdx  
 c. a. Offic. ut in Dom. præc. et loc.  
 propr. 9 lect: et com: S. Bonifac. M.  
 in laud: tant. ad imam non dic: præc.  
 post gnam Bened. Font. in c viol. Mis.  
 Solemn. & privat. in CR. ad Glor. pul-  
 sant. Camp. sine c. r. præfat. et Comu-  
 nic. per tot. oct. propr. Mis. privat.  
 incipiunt ab Introit. Cum Sanctificat.  
 Hodie et per tot oct. Mis. vot. priv. et  
 de Req. silent, except. una Cant. præ-  
 sen. Corp. post unum triduum. Vesp.  
 de seq.

- 15 † Dom. Pentecost. dx i clas. cum oct. cr  
 Offic. ut in loc. *ad 3tiam hymn. Veni  
 Creator Spir. flecten. ad imam Stroph.  
 per tot. oct. Gl. Cr. & Præf. &c. propr.  
 Vesp. de Fest. ult. psal. In Exitu per  
 oct. tot.*
- 16 Fer. 2. Pentecost. dx i clas cr. Offic. ut  
 heri & pariter Vesp.
- 17 Fer. 3. de Octav. dx i clas cr. Offic.  
 & Vesp. ut heri.
- 18 Fer. 4. *IV. Temp.* de Oct. sdx cr. Lect.  
 loc propr. In Mis. orat. 2. tant. In  
 Vesp. com: S. Pudent. Virg. *Jejun.  
 Pasch.*
- 19 Fer. 5. de oct. sdx cr. In Offic. com:  
 S. Pudent. V. *sine ejus Lect.* In Mis.  
 orat. 2. S. Virg. tant. Vesp. de oct.
- 20 Fer. 6. *IV. Temp.* de Oct. sdx cr. Of-  
 fic. et Vesp. ut heri.
- 21 Sab. *IV. Temp.* De oct. sdx cr. ut loc.  
 propr. *In Martyrolog. præponit: Fest.  
 SS. Trinitat. post gnam celebrata Mis.  
 Convent. terminat. Temp. Paschal. Vesp.  
 de seq. com. Dom. post Complet: Sal-  
 ve Regina, omnib. dieb. Dom. a 1. Vesp.  
 stand. aliis vero flecten. dic: Ord. Sacri.*
- 22 † Dom. 1. post Pent. Fest. SS. Trinitat.  
 dx 2 clas ca. Offic. propr. 9 lect. et  
 com: Dom. Gl. Cr. Præf. de Ss. Tri-  
 nit.



- nit. *in omnib. Dom. propr. non habent.*  
 Ult. Evang. Dom. *ad imcām addit. Symb.*  
 Quicunq; In Vesp. ult. psal. *In Exitu,*  
 com: seq. et Dom.
- 23 Fer. 2. S. Pii Pp. V. Conf. dx c A. *fuit*  
*5. præsen. i N. de scr. Ineipit Vesp. a*  
*cap. de seq. com: præc.*
- 24 Fer. 3. S. Joannis Nepomuc. M. dx c R.  
*ex 16 Maji, Offic. et Mis. extra Temp.*  
*Pasch. i N. de scr. reliq. loc. propr.*  
 Vesp. a cap. de seq. com: præc. et S.  
 Urban. M.
- 25 Fer. 4. S. Gregor. Pp. 7. Conf. dx c A.  
 i N. de scr. 9 lect. et com: S. Urbani  
 In Mis. Gl tant. *In Martyrol. præpo-*  
*nit. Fest. Ss. Corp. Christi, Vesp. de*  
 seq. tant. *hymn. terminant. Jesu Tibi*  
*fit &c. per tot. Oct. Mis. Vot. priv. et*  
*de Req. per oct. silent. Judic. Spirit.*  
*suspend.*
- 26 † Fer. 5. *Celebr.* Solemnitas Ss. Corporis  
 Christi, dx i clas cum oct. c A. Offic.  
 propr. In Mis. Gl. Cr. et Præf. de Nat.  
 per tot. oct. *Processio Solemnissima,*  
 Vesp. de Fest.
- 27 Fer. 6. de Oct. sdx c A. ut heri, *Et loc.*  
*propr. com: S. Joan. Pp. M. sine ejus*  
*lect.* In Mis. orat. 3. *Concede. Vesp.*  
 de oct.

- 28 Sab. De Oct. sdx c A. Offic. ut in Fest.  
et loc. propr. In Mis. orat. 2. *Concede*.  
3 Eccl. vel. Pp. Vesp. a cap. de Dom.  
com: oct.
- 29 Dom. 2: *post Pent.* infra oct. de ea, sdx  
c A. Offic. ut in Fest: Corp. et loc. prop.  
com. oct. In Mis. Gl Cr. &c. In Mis.  
orat. 3. *non dic:* In Vesp. com. oct.  
& S. Felic. Pp. M.
- 30 Fer. 2. de Oct. sdx c A. Offic. ut infra  
oct. com: S. Felicis, *sine ejus Lect.*  
orat. 3. *Concede*, in Vesp. com. S. Pe-  
tronil. Virg.
- 31 Fer. 3. de Oct. sdx c A. ut heri *Et c.*  
com: S. Petronil. V. Vesp. de Oct.

*JUNIUS habet Dies XXX.*

- 1 Fer. 4. De oct. sdx c A. ut in Fest. *Et*  
loc. propr. In Mis. orat. 2. *Concede*,  
3 Eccl. &c. Vesp. de seq. ut in 1 Vesp.  
com: Ss. Marcell. Mm.
- 2 Fer. 5. Octava Corp. Christi dx jus c A.  
ut in Fest. et loc. propr. com: Ss. Mm.  
*sine eorum Lect.* In Vesp. com: seq.
- 3 Fer. 6. Ss. Cordis Jesu, dx jus c A. Of-  
fic. propr. et Mis. Gl. Cr. Præfat. de  
Passion. In Vesp. com: seq.

4 Sab.

- 4 Sal. S. Erici Reg. M. P R S. dx c R. fuit  
18 May, Offic. extra Temp. Pasch. 1 N.  
de scr. 3<sup>ti</sup> in Evang. *Si quis vult.* In  
Vesp. com. Dom: *Cognoverunt*, orat:  
*Protector in Te &c.*
- 5 Dom. 3. post Pent. de ea, sdx c virid.  
Offic. de Dom. ut in psalt. et loc. prop.  
Hym: *Noctē surgen.* ad Laud: *Ecce,*  
*jam nobis*, suffr. ad imam 4. psalm.  
cum Symb: Gl. Cr. Præfat. de Trinit.  
orat. 2. a *Cunct.* 3. ad libit. Vesp. de  
seq. com: Dom.
- 6 Fer. 2. S. Nørberti Ep. Conf. dx c A. 1 N.  
de scr. Vesp. a cap. de seq. com. præc.
- 7 Fer. 3. S. Petri Cœlest. Pp. C. dx c A.  
ex 19 Maji, 1 N. de scr. Vesp. a cap.  
de seq. com: præc. Hym. *V. mutat.*
- 8 Fer. 4. S. Philippi Nerei Conf. dx c A.  
fuit 26. Maji, 1 N. de scr. Gl. tant.  
In Vesp. com: seq. et Ss. Primi et Fe-  
liciani MM.
- 9 Fer. 5. S. Georgii M. sdx c R. fuit 24.  
April. Offic. extra temp. Pasch. 1 N.  
de scr. 9 lect. et com: Ss. MM. ex 2.  
fact. una, suffr. Vesp. a cap. de seq.  
com: præc. suffr.
- 10 Fer. 6. S. Margarithæ Scot. Reg. Vid. sdx  
c A. 1 N. de scr. suffr. Vesp. de seq.  
com. præc.

- 11 Sab. S. Barnabæ Apost. dx jus c r. ut  
 — loc. propr. Gl. Cr. Præf. de Apost. In  
 Vesp. com: seq. et Dom. ant: *Præva-*  
*luit.* orat. Dom. 4. et Ss. Basilid. &c.  
 MM.
- 12 Dom. 4. *post Pent.* S. Joannis a Facult.  
 — C. dx c a. i N. de scr. 9 lect. et com.  
 Dom. ac Ss. MM. Gl. Cr. *ult. Evang.*  
*Dom.* Vesp. a cap. de seq. com: præc.  
 et Dom.
- 13 Fer. 2. S. Antonii de Padua Conf. dx c a.  
 — i N. de scr. Vesp. a cap. de seq. com:  
 præc.
- 14 Fer. 3. S. Basilii Mag. Ep. C. E. D. dx c a.  
 — i N. *ut loc. propr.* Gl. Cr. Vesp. a cap.  
 de seq. com. præc. ac Ss. Viti et Mo-  
 dest. MM.
- 15 Fer. 4. S. Æschili Ep. M. p r s. dx c r.  
 — *loc. propr. ex 12. præf.* i N. de scr.  
 9 lect. et com. Ss. Viti &c. MM. Vesp.  
 a cap. de seq. com: præc.
- 16 Fer. 5. S. Bennonis Ep. C p r p. dx c a.  
 — i N. de scr. In Vesp. com: seq.
- 17 Fer. 6. Ss. Nerei Achil MM sdx c r. *fuit*  
 — *12. Maji,* extra temp. Pasch. i N. de  
 scr. suffr. Vesp. a cap. de seq. com:  
 præc. et Ss. Marci &c. MM. suffr.
- 18 Sab. S. Ubaldi Ep. C. sdx c a. *fuit 17.*  
 — *Maji,* Lect. i N. de scr. 9. lect. et  
 com.

- com: Ss. Marci &c. Mm. suffr. Vesp.  
de seq. com: Dom. et præc. ac Ss Ger-  
vasii et Protas. Mm.
- 19 Dom. 5. *post Pent.* Julianæ de Falconer.  
Virg. dx CA. *hym. propr.* 1 N. de scr.  
9 lect. et com. Dom. ac Ss. Cervaf. &c.  
Gl. Cr. In Vesp. com: Dom. seq. et S.  
Sylverii Pp. M.
- 20 Fer. 2. S. Bonifacii M. E. P R P. sdx CR.  
1 N. de scr. 9 lect. et com. s. Sylver.  
M. suffr. Vesp. de seq. com: præc.  
*Incipit ima pars æstat. Et Solstit. æstiv.*
- 21 Fer. 3. s. Aloyfii Conf. dx CA. 1 N: de  
scr. *reliq. inter Patron* In Vesp. com.  
seq. et s. Paulin. Ep. C.
- 22 Fer. 4. S. Bernardini Conf. sdx CA. *fuit*  
*20 May.* 1 N. de scr. 9 lect. ex 2. fact.  
una et com: s Paulin. suffr. Vesp. a  
cap. de seq. com: præc. suffr.
- 23 Fer. 5. *Vigil.* s. Venantii M. sdx CR.  
*ex 18. Maji,* hym. propr. Offic. *extra*  
*temp. Pasch.* 1 N. de scr. 3<sup>tiu</sup>, *Si quis*  
*venit,* 9 lect. et com: Vig. suffr. Mis.  
2. Vesp. de seq tant.
- 24 Fer. 6. Nativitas S. Joannis Bapt. dx 1.  
clas. cum oct. CA ut loc. propr. In  
Mis. Gl. tant. Vesp. de Fest. *Fest. Palat.*
- 25 Sab. de oct. sdx CA. 1 N. de scr. In Mis.  
Gl. tant. Orat. 2. *Concede,* 3 Eccl.  
C Vesp.

- Vesp. de seq. com. Dom. ant. *Obsecro Domine*, et oct.
- 26 † Dom. 6. *post Pent.* ss. Joannis & Paul  
 MM. dx CR. Lect. ut loc. propr. 9 lect.  
 et com. Dom. et oct. Gl. Cr. ult. Evang.  
 Dom. In Vesp. com: Dom. et oct.
- 27 Fer. 2. de oct. sdx c. a. 1. N. de scr.  
 Vesp. a cap. de seq. com: oct.
- 28 Fer. 3. *Vigil. eum jejun.* s. Leonis Pp.  
 Conf. sdx c. a. 1 N. de scr. 9 lect.  
*Vigil.* com: oct. et Vig. Mis. 2. Vesp.  
 de seq. et com: Oo. Apost. de Comun.  
*Orat. ex Fest. Divis. 19 Jul. inter Pa-*  
*tron. R. P.*
- 29 † Fer. 4. Ss. Petri et Pauli et com: Oo.  
 Apost. dx 1 clas eum oct. CR. Offic.  
 ut loc. propr. *In Offic. Et Mis. com:*  
*OO. Apost. Ant. de com: Gl. Cr. Pra-*  
*fat. de Apost. per tot. oct.* In Vesp.  
 com: Oo. Ss. Apost. *In Cathedr. Ca-*  
*pitulum Generale.*
- 30 Fer. 5. Commemorat. s. Paul. Apost. dx  
 CR. ut in loc. com. S. Petri et oct. Jo-  
 an. Gl. Cr. &c. Vesp. a cap. de seq.  
 com: præc. per ant. *Petrus Apostol.*

*JULIUS habet Dies XXXI.*

- 1 Fer. 6. Octava S. Joan. Bap̄t. dx c. a. i N. de scr. et loc. propr. com: oct. Apost. *Gloriosi Princip.* Gl. Cr. Præf. Apost. Vesp. de seq. com: præ. et oct. *Petrus Apost.* ac Ss Processi &c. Mm.
- 2 Sab. Visitatio B. M. V. dx jus c. a. ut loc. propr. 9 l. Ss. Mm. com: oct. et Ss. Mm. Gl. Cr. Præf. Beat. In Vesp. com: Dom. ant: *Unxerunt* et oct.
- 3 Dom. 7. post Pent. De ea, sdx c. r. Offic. de Dom. ut in psalt. et loc. propr. com: oct. ad imam addit, *Confitemini & Quicumq;* sine præc. Gl. Cr. Præf. Apost. orat. 3. *Concede*, Vesp. de seq. com: Dom. et oct.
- 4 Fer. 2. S. Josephi Calasanc̄. Conf. dx c. a. i N. de scr. *reliq. propr.* com: oct. In Vesp. com: oct.
- 3<sup>SS</sup> Fer. 3. de oct. sdx c. r. ut in Comm: Apost. i N. de scr. *reliq. ut in die 7.* In Mis. orat. 2. *Conced.* 3 *Ecc̄l.* Vesp. de seq. ut in i Vesp. de Comm: Apost.
- 6 Fer. 4. Octava Apost. dx c. r. de comm: Apost. et loc. propr. Gl. Cr. &c. In Vesp. com: seq.
- 7 Fer. 5. S. Mariæ Magdal. de Pazir. Virg. sdx c. a. *ex 27 Maji*, i N. de scr. suffr. Vesp. a cap. de seq. com: præc. suffr.

*Opus  
John*

- 8 Fer. 6. S. Elisabeth Vid. Reg. sdx c. a. ut loc. propr. suffr. In Mis. orat 2. a *Cunctis*, 3 ad Libit: Vesp. de seq. com: præc.
- 9 Sab. Ss. Patron. Reg. Svec. ex Dom. post oct. Apost. dx c. a. ut loc. propr. Lect. 8va divid. in 2. Vesp. de seq. com. Dom. tant. *Exaudisti, hym. mutat.*
- 10 Dom. 8. post Pent. S. Joannis de Dukla, Conf. P R P. dx I clas. c. a. cum oct. L. I N. *Beat. vir.* reliq. propr. 9 lect. et com: Dom. Gl. Cr. per t. t. oct. ult. *Evang. Dom.* In Vesp. com: Dom. et seq.
- 11 Fer. 2. Ss. 7. Fratrum MM. ex heri, sdx C R. I N. de scr. com: oct. 9 lect. et com: S. Pii Pp. Gl. Cr. Vesp. de seq. com: præc. et oct. ac Ss. Naboris & c. MM. *Ultima Juris.*
- 12 Fer. 3. S. Joannis Gualbert. Conf. dx c. a. I N. de scr. com: oct. et Ss. Nabor. MM. Vesp. a cap. de seq. com: præc. et oct.
- 13 Fer. 4. S. Margarithæ Virg. M. P R P. dx c. r. I N. *Confitebor*, com: oct. Gl. Cr. Vesp. a cap. de seq. com: præc. et oct. *Fest. Palat.* Incipiunt: Fer. Russ. *Judic. Spirit. silent ad imam post Barthol.*



- 14 Fer. 5. S. Bonaventuræ Ep. C. E. D. dx  
 CA. I N. *Sapientiam*, com: oct. Vesp.  
 de seq. com: præc. et oct. ac S. Da-  
 vid. P. R. S.
- 15 Fer. 6. Divisio Ss. Apost dx jus CA. Of-  
 fic. *inter Patron.* 9 lect. David. com:  
 oct. et S. David. Gl. Cr. Præf. Apost.  
*In Mis. privat. orat. 4. pro Gravar. Ad.*  
 Mis. Solemni. de Ss. Trinitt. in CA.  
 cum Gl. Cr. et ada orat. Gratiar. Act.  
 sub una Conclus. in fine *Te Deum laud.*  
*Hodie Processio ob insign. Victor. de*  
*Crucig. report.* Vesp. de seq. com:  
 præc. oct. et Ss. Andreæ &c. MM.  
 P. R. P. *Fest. Palat.*
- 16 Sab. Festum Scapul. B. M. V. de Monte  
 Carmelo, dx jus CA ut loc. pro præ:  
 9 lect Ss. Andr. &c. com: oct. et Ss.  
 MM Gl. Cr. *Præfat. Beat.* In Vesp.  
 com: seq. et Dom. Ant: *Dum tolleret.*
- 17 Dom. 9. post Pent. Octava Ss. Joan. de  
 Dukla dx CA. I N. de scr. *reliq. ex*  
*obstavar.* 9 lect. et com. Dom. Gl. Cr.  
 Præf. Trinit. *ult. Evang. Dom.* Vesp.  
 a cap. de seq. com: præc. et Dom. ac  
 S. Symphors &c. MM.
- 18 Fer. 2. S. Simonis de Lipnica Conf. dx  
 CA. I N. de scr. 2. inter Patron. 3.  
*Nolite timere,* 9 lect. et com: Ss. Sym-  
 phor.

- phor. &c. ex 2. fact. una, Mis. *Iustus*  
*Et*. Vesp. a cap. de seq. com: præc.
- 19 Fer. 3. S. Vincent. a Paulo Conf. dx c a.  
 1 N. de scr. 3tii in Evang. *Designavit ex Fests. S. Ignat.* Vesp. a cap. de  
 seq. com: præc. *hym. V. mutat.*
- 20 Fer. 4. S. Ceslai Conf. p r. p. dx c a.  
 1 N. de scr. 3tii in Evang. *Designavit ut heri.* Vesp. in *Cath.* a cap. de seq.  
 com. præc. et S. Praxed. Virg. *Extra Cath.* In Vesp. com: seq. et S. Prax-  
 ed. Virg.
- 21 Fer. 5. In *Cath.* S. Jucundini M. dx c r.  
*rat. Insign. Reliq.* 1 N. de ser. 2di *Et* 3.  
*de Comm. 1 Mart.* 9 lect. et com: S. Prax.  
 V. Mis. In *Virtute.* Gl. Cr. Evang. *si*  
*quis venit.* Extra *Cath.* S. Anacleti Pp.  
 M. sdx c r. *loc. propr. ex 13. Jul.* 9.  
 lect. et com. S. Praxed. suffr. In *Cath.*  
 Vesp. a cap. de seq. com: præc. *Extra*  
*Vesp.* de seq. com: præc.
- 22 Fer. 6. S. Mariæ Magdalenæ dx c a. üt  
 in loc. Gl. Cr: Vesp. a cap. de seq. com:  
 præc. et S. Liborii Ep. *Pars 2da Æ-*  
*stat.* Fests. *Palat.*
- 23 Sab. *Vigil.* S. Apolinaris Ep. M. dx c r.  
 1 N. de ser. 9 lect. et com: *Vig.* ac  
 S. Libor. Ep. Mis. 2. Vesp. de seq. tant.  
 et com: Dom. ant: *Fecit Joas.*

Dom,

Vesp. de seq. com nulla.

19 S. Vinc. ac 1 Clap. omn. prop.  
cu' Oct. in Miss. G. p. Oct.

in Vesp. dom. seq.

20 Ut in loc. com. Oct. cetera  
ut in Directorio

24 ut in Dix. sine com. Oct.

25 sine com. Oct. in laud  
& Miss. In vesp. com Oct.  
ut in 1. vesp. festi

26. Oct. P. Vinc de off. prop.  
l. i. n. descript 2 & 3 prop.  
com Oct. P. Cuneg. in l. o  
Miss.

- 24 Dom. 10. *post Pent.* S. Cunegund. Virg.  
 P R P. dx 1 clas. cum oct. c A. 1 N.  
*De Virginibus*, reliq. inter Patron. 9  
 lect. et com: Dom. In Mis. Gl. Cr. per  
 tot. oct. *ult. Evang. Dom.* In Vesp.  
 com: seq. tant.
- 25 Fer. 2. S. Jacobi Apost. dx 2, clas. c R.  
 ut in loc. *In laud, & Mis. privat.* com,  
 S. Christophor. Gl. Cr. &c. In Vesp.  
 com: seq. tant. *Fest. Palat.*
- 26 Fer. 3. S. Annæ Matr. B. V. M. dx jus  
 c A. 1 N. *Mulierem*, com: oct. Gl.  
 Cr. In Vesp. com: seq. oct. et S. Pan-  
 taleon. M.
- 27 Fer. 4. *In Cath.* S. Anacleti Pp. M. sdx  
 c R. *loc. propr. ex 13. præsen.* Per Dix-  
 ces. S. Henrici Conf. sdx c A. *loc. prop:*  
*ex 15. hujus. L. ubique* 1 N. de scr. et  
 9 lect. S. Pantal. com: oct. et S. Mart.  
 Vesp. *ubique* de seq. com: præc. et oct.
- 28 Fer. 5. S. Botvidi M. P R. s. dx c R. 1 N.  
 de scr. com: oct. Vesp. a cap. de seq.  
 com: præc. et oct. ac Ss. Felis &c.  
 MM.
- 29 Fer. 6. S. Olavi M. P. R. S. dx c R. 1 N.  
 de scr. com: oct. et Ss. MM. In Vesp.  
 com: seq. oct. et Ss. Abdon. &c. MM.
- 30 Sab. S. Marthæ Virg. sdx c A. *ex heri, l. pr.*  
 1 N. de f. r. 9 lect. Ss. Abdon. &c. com:  
 oct.

- oct. & Ss. MM. Gl. Cr. Vesp. de seq. com:  
 Dom. I Aug. ant: *Sapientia & præc.*
- 31 Dom. II. *post Pent.* & I Aug. Octava Cune-  
 gund. dx CA. I N. *Incip: Parab. Salom.*  
 9 lect. & com; Dom. Gl. Cr. *ultim. Evang.*  
*Dom.* Vesp. de seq. com: S. Paul. præc. et  
 Dom. ac Ss. Machab. MM.
- Hodie cadens Fest. S. Ignatii Dies Natalis Il-  
 lustrmi Loci Ordinar., proinde cantari  
 commendat: Votiva de S. Ignat pro ser-  
 vand. Incolum. Illustrissimi Episcopi.



*AUGUSTUS habet Dies XXXI.*

- 1 Fer. 2. S. Petri ad Vincula, dx jus CA. ut  
 loc. propr. 9 lect. Ss. Machab. com: S Paul.  
 & Ss. MM. Gl. Cr. Præf. de Apost. In Vesp.  
 com: S. Paul. et seq. ac S. Steph. M. & Ca-  
 thar. Vastan. P R S. *Fest. Palat.*
- 2 Fer. 3. S. Helenæ Vid. M. P R S. dx CR. *loc.*  
*propr. ex 31 Jul. I N. Mulierem,* hymn.  
 propr. 9 lect. ex 2. fact. una et com: S.  
 Steph. ac S. Cathar. Vastan. P R S. In Vesp.  
 com: seq. *Hodie Fest. de Portiuncula.*
- 3 Fer. 4. Invent. S. Stephan. Prothm. sdx CR. L.  
 ut loc. propr. suffr. In Mis. Gl. orat. 2. a  
*Cunct.* 3 ad libit. Vesp. de seq. com: præc.  
*hym. V. mutat.*

- 4 Fer. 5. S. Dominic. Conf. dx CA. L. 1 N. de ser. Vesp. de seq. com: præc.
- 5 Fer. 6. Dedicat. B M V. ad nives, dx jus CA. ut loc. propr. Gl. Cr. Præf. Beat. Vesp. de seq. com: præc. & Ss. Xysti &c. MM. *Fest. Palat.*
- 6 Sab. Transfigurat D. J. C. dx jus CA. Offic. propr. 9 lect. & com: Ss. MM. Gl. Cr. *Præf. de Nativ.* In Vesp. com: seq. & Dom. ant: *Ego in Altissim.* & S. Donati M.
- 7 Dom. 12. *post Pent.* 2 Aug. S. Cajetani Conf. dx CA. 1 N. ex Dom. *reliq. propr.* 9 lect. & com: Dom. ac S. Donat. Gl. Cr. Præfat. Trinit. *ult. Evang. Dom.* In Vesp. com: Dom. & seq.
- 8 Fer. 2. Ss. Cyriaci Larg. MM. sdx CR. 1 N. de ser. suffr. Vesp. a cap. de seq. com. præc. & S Romani M. suffr.
- 9 Fer. 3. Vig. *In Cath.* S. Henrici Conf. sdx CA. *loc. propr. ex 15. Jul.* Per Diæces. Nazar. Cels. MM. sdx CR. *ex 28. Jul.* L. 1 N. *ubique* de ser. & 9 lect. *Et com: Vigil.* ac S. M. suffr. Mis. 2. Vesp. de seq. tant.
- 10 Fer. 4. S. Laurentii M. sdx CR. cum oët. ut in loc. Gl. tant. *Et in propr. Eccl.* Cr. In Vesp. com: seq. *ubiq;* & Ss. Tiburtii &c. MM. *Fest. Palat.*
- 11 Fer. 5. *In Cath.* Ss. Nazar. Cels. MM. sdx CR. *Loc. propr. ex 28 Jul.* 1 N. de ser. 9 lect.

- Ss. Tiburtii com: oct. & Ss. MM. Vesp. de seq. com: præc. & oct. *Per Diaces*. S. Christina Virg. M. dx CR. *ex 24: Jul.* I N. de ser. 9 lect. Ss. MM. com: oct. *prius. Ec.* Vesp. a cap. de seq. com: præc. & oct.
- 12 Fer. 6. S. Claræ Virg dx CA. I N. de ser. com: oct. Vesp. *ubique* a cap. de seq com. præc. & oct. ac Ss. Hyppolit. MM.
- 13 Sab. *Vigil. cum jejun.* In Cath. S. Christina Virg. M. dx CR. *ex 24 Jul.* per Diaces. S. Ignat. Conf. dx CA. *fuit 31 Jul.* L. I N: de ser. *ubiq;* et 9 lect. *Vig.* com: oct. et Vig ac Ss. Hypolit. &c. Mis. 2. In Vesp. *ubiq;* com: Dom. *O'is Sapientia* et oct. ac S. Euseb. Conf.
- 14 Domi. 13. *post Pent. 3tia Aug.* de ea, sdx CR. Offic. de Psalt. et loc. propr. com: oct. et S. Euseb. ad Imam 4 psal. cum Symb: *sine prec.* Gl. Cr. Vesp. de seq. tant.
- 15 † Fer. 2. Assumptio BMV. dx I clas. cum oct. CA. ut loc. propr. In Mis. Gl. Cr. et Præf. de Assumpt. per tot. oct. *Benedic: Herbar.* In Vesp. com: seq. tant.
- 16 Fer. 3. S. Rochi, Conf. dx CA. I N. de ser. com: oct. Assumpt. et S. Laurent. Vesp. a cap. de seq. com: præc. et Assumpt.
- 17 Fer. 4. Octava S. Laurent. dx CR. I N. de ser. com: Assumpt. Gl. Cr. Vesp. *In Cath.* a cap. de seq. com: præc. set oct. ac s. Agapit. M.
- Per*



12. Vesp. & e seq. com. p. oct. & p. m.

13. S. Anna. Matr. B. V. M. G. a. 19  
et 26. A. i. n. l. Multi. vel. ut. in. loc.  
9. lect. ~~com~~ Oct. vigil. u. s. r. Hypod.  
Mm. in l. Miss. in vesp. com.  
Dom. oct. u. s. r. e. u. s. d. Cont.  
et 26. Julii

17 Vesp. a Cap. de seq. com. prae  
oct. et S. Agap. Mar.

18 S. Christinae Virginitat 24 Jul  
De Cal. lect. l. n. de scrip. vel.  
in off. ejusd. q. lect. et com.  
Oct. in S. Agap. m. in l. i. m.  
Vesp. a cap. de seq. com. prae  
et oct.

19 S. Ignatii Conf. De Cal. fuit Bi  
Jul. l. n. de scri. vel. ut in loc  
com. oct. in l. i. m. Vesp. a cap  
De seq. com. prae. et oct.

- per di*
- S. Jul*  
*et*  
*om.*  
*m.*
- pro*
- Bi*  
*low*  
*a cap*
- Per *Diaces*. In Vesp: com: Assumpt. et S. M.
- 18 Fer. 5. In Cath. S. Ignatii Conf. dx C A. *fuit*  
31 *Jul.* Extra de Oct. sdx C A. L. I N. ut in loc. *ubiq;* et 9 lect. et com: S. Agap. M. orat. 3. Spirit. Vesp. de Fest. *ubiq;* in Cath. et com: oct.
- 19 Fer. 6. de oct. sdx C A. Lect. *de die 5. infra* oct. In Mis. orat. 2. Spirit. 3 Eccl. Vesp de seq. com. oct.
- 20 Sab. S. Bernardi Abbat. Conf. dx C A. I N. de ser. com: oct. Vesp. de seq. com: Dom: tant. *Sapientia.*
- 21 Dom. 14. *post Pent.* 4 Aug. S. Hyacinthi Conf. P R P. dx I clas. cum oct. C A. I N. *Beat-*  
*vir*, 9 lect. et com: Dom. Gl. Cr. *Præf.*  
*Beat.* In Vesp. com: seq. et Dom. tant.
- 22 Fer. 2. Octava Assumpt. B M V. dx C A. ut loc. propr. 9 lect. ss. Timoth. &c. MM. com: oct. & SS. MM. Gl. Cr. *Præf. Beat.* In Vesp. com: seq. et oct. Hyaciuth. *Pars*  
*3tia Æstat.*
- 23 Fer. 3. *Vigil.* S. Philippi Bennit. Conf. dx C A: L. I N. ex Dom. præc. *Incipit:* 9 lect. Vig. com: oct. et *Vig. ac ult. Evang.* Mis. 2. Vesp. de seq. com: præc. tant.
- 24 Fer. 4. S. Bartholomæi Apost. dx 2 clas. C R. ut in loc. Gl. Cr. *Præf. Apost.* In Vesp. com. seq. et oct. *Fest. Palat.*

- 25 Fer. 5. S Ludovici Reg. Conf. sdx c a.  
 I N. de ser. com: oct. Vesp de seq.  
 com: præc et oct. ac s. Zephir. M.
- 26 Fer. 6. s Franciscæ Frem. Vid dx c a.  
*ex 21. præc.* I N. de ser 9 lect. s Ze-  
 phir. M. com: oct. et S. M. Vesp. a cap.  
 de seq. com: præc. et oct. *Hodie ima  
 Juris Judic. Spirit. reassum.*
- 27 Sab. Translat. s. Casimiri Conf. dx c a.  
*loc. propr. ex Dom. post Assumpt.* I N.  
 de ser. *reliq. inter Patron.* com: oct.  
 Vesp. de seq. com: oct. ut in I. Vesp.  
 et Dom. ant: *Obserua Fili.*
- 28 Dom. 15. post Pent. et 5 Aug. Dedicat.  
 Ecclesiæ Cath. Posn. dx i clas. cum oct.  
 int a Posnan *Extra sine oct.* c a. Of-  
 fic. de Comun. Dedicat. 9 lect. Dom.  
 com: oct. et Dom. In Miss. Gl. Cr. per  
 tot. oct. In Vesp. com: seq. oct. et Dom.  
 NB *Si alicubi contigerit Dedicat. propr.  
 Eccl. fit de illa, translata Dedicat.  
 Eccl. Cath. in aliam diem Fest. 9 lect.  
 nou impedit.*
- 29 Fer. 2. Decollat. s Joan. Bapt. dx c r. ut  
 loc. propr. *In Cath. Lect. 8. divid. in  
 2. com: oct. Extra Cath. 9 lect. et  
 com: s. Sabinæ de qua in Cath. nihil,  
 Vesp. a cap. de seq. com: præc. Posn.  
 et oct. ac ss. Felicis &c. MM. Fest. Pal.*

- 30 Fer. 3. s. Rosæ Limon. Virg. dx c A. 1 N.  
de ser. 9 lect. Ss Felcis &c. Mm. com.  
oct. et ss. Mm. Vesp. a cap. de seq com.  
præc. *Posn.* et oct. *hym. mutat.*
- 31 Fer. 4. S. Raymundi Nonnati Conf. dx  
c A. 1 N. *Beatus vir*, com: oct Vesp.  
a cap de seq com: præc. *Posn.* et oct.  
ac S. Ægidii Abbat. et 12 Mm.



SEPTEMBER habet Dies XXX.

- 1 Fer 5. *In Cath.* s. Sabinæ Vid. M. dx *Ratione Reliq* c R. ex 29 Aug 1 N. de  
ser. 2di *Agrum hunc &c.* de Comm:  
præter Lect 4. propr. 3ti *de Thesawro*  
*Evang.* 9 lect. S. Ægidi, com: oct. et  
s. Ægid. ac ss. 12. Mm. Gl. et Cr. *extra*  
*Cath.* S. Augustini Ep. E. D. dx c A.  
ex 28. Aug. Lect ut in loc. 9 lect. S.  
Ægid. et com: &c. In Vesp. *ubique*  
com: seq. *Posn. et oct.*
- 2 Fer. 6. s. Stephani Reg. Conf. sdx c A.  
1 N. de ser. *Posn.* com: oct. *Extra*,  
suffr. Vesp. de seq. com: præc. et oct.
- 3 Sab. S. Hieronimi Æmilian. Conf. dx c A.  
1 N. de ser. reliq. propr. *Posn.* com:  
oct. Vesp. de seq. com. *Posn.* et oct.  
ut in 1 Vesp. et Dom. *Cum audisset*  
*Job.*

- 4 | Dom. 16. *post Pent.* ima 7bris S. Joachim Patris B M V. P. R. dx 1 clas. cum oct. C A. Offic. propr. 9 lect; Dom. *Posn.* com: oct. et Dom. Gl. Cr. per tot. oct. *ult. Evang. Dom.* In vesp. com. *Posn.* oct. Dom. et seq.
- 5 | Fer. 2. s. Laurent. Justin. Conf. dx. C A. ~~ut. b. d. h. p.~~ L. IN. *ex heri.* com: oct. In Mis. orat. 3. *Concede*, Vesp. *in Cath.* de seq. com. præc. et oct. *Extra Vesp.* a cap. de seq. com: præc.
- 6 | Fer. 3. *In Cath.* s. Augustin. Ep. Conf. dx C A. *ex 28. Aug. 1 N. Sapientia* com: oct. Vesp. a cap. de seq. com: præc. et oct. *Per Dioces.* de Oct. sdx C A. 1 N. de scr. *reliq. ex Offic. 2do.* S. Joach. Vesp. de seq. com: præc.
- 7 | Fer. 4. S. Camilli de Lellis. Conf. dx C A. L. ut loc. propr. com. oct. Vesp. de seq. com: præc. tant.
- 8 | † Fer. 5. Nativitas B M V. dx 2 clas. cum oct. C A. *Celebr.* ut in loc. 9. lect. et com: S. Adrian. M. *in Laud. & Mis. privat.* Gl. Cr. præf. de Beat. per tot. oct. In Vesp. com. seq. et s. Gorgon. M.
- 9 | Fer. 6. de oct. S. Joach sdx C A. 1 N. de scr. *reliq. in Cath.* ex Offic. 2do S. Joach. *Extra* ex Offic. 3tio, et 9 lect. *ubiq;* S. Gordian. M. com: oct. Nativ. et S. M. Vesp. de seq. et com. octavar.

10

11

12

13

14

15

16

17

- 10 Sab. S. Nicolai de Tolent. C. dx CA. 1 N. de scr. com. octav. Vesp. a cap. de seq. com: præc. et Dom. ant. *In omuib. his.* et Nat. ac Ss, Prothi MM.
- 11 Dom. 17. post Pent. 2 7bris Octava S. Joach. dx CA. 1 N. de scr. reliq. *in Cath.* ex Offic. 3tio. Extra ex Offic. 4to. 9. lect. et com. Dom et Nat. ac Ss Prothi &c. MM. Gl. Cr. Præf. Beat. *ult. Evang. Dom.* Vesp. de seq com: præc. et Dom. tant.
- 12 Fer. 2. Fest. Ss. Nominis B M. V. dx jus CA. *ex heri.* ut loc. propr. Vesp. de Fest.
- 13 Fer. 3. de Oct. Nativ. sdx CA. 1 N. de scr. *reliq. de die 6.* Vesp. de seq. com. oct.
- 14 Fer 4. Exaltat. S. Crucis, dx jus CR. offic. ut in loc. com: oct. Gl. Cr. Præf. de t. In Vesp. com. seq & ss. Euphem. MM.
- 15 Fer 6. Ss. Cornel. Cyprian. MM. sdx. CR. 1 N. de scr. 9 lect. & com. Ss. MM. iussr. orat. 3. a *Cuncti.* Vesp. de seq. com: præc.
- 16 Sab. Impressio Stigmat. s. Francisc. Conf. dx CA. ut in loc. Vesp. a cap. de seq. com. præc. et Dom. *Ne reminiscaris.*
- 17 Dom. 18. post Pent, 3 7bris, s. Josephi a Cu-

*Comp*

- a Cupert. Conf. dx c a. 9 lect. & com.  
Dom. Gl. Cr. *ult. Evang. Dom. Vesp.*  
a cap. de seq. com. præc. et Dom.
- 19 Fer. 2. ss. Januarii et Soc. MM. dx CR.  
1 N. de scr. *ex heri*, Vesp. a cap. de  
seq. com. præc.
- 20 Fer. 3. *Vigil.* ss. Eustachii &c. MM. dx  
CR. 1 N. de scr. 9 lect. et com. Vig.  
Mis. 2. Vesp. de seq. com. præc.
- 21 Fer. 4. *IV. Temp.* s. Mathæi Apost. dx  
2 clas. CR. Lect. propr. 9 lect. et com.  
fer. Gl. Cr. Mis. 2. In Vesp. com.  
seq. et ss. Mauritii MM. *Fest. Palat.*
- 22 Fer. 5. s. Thomæ de Villan. Ep. C. sdx  
c a. *loc. propr. ex 18. præc.* 1 N. de scr.  
9 lect. et com. ss. Mauriti. suffr. Vesp.  
a cap. de seq. com. præc. et s. Theclæ  
Virg. M. suffr. *Æquinoct. Autum. Pars  
ima Autum.*
- 23 Fer. 6. *IV. Temp.* s. Lini Pp. M. sdx CR.  
1 N. a *Mileto*. 9 lect. et com. fer. et  
s. Theclæ M. suffr. Mis. 2. Vesp. de  
seq. com. præc.
- 24 Sab. *IV. Temp.* Fest. B.M.V. de Merced.  
dx jus c a. ut loc. propr. 9 lect. et  
com. fer. Gl. CR. &c. Mis. 2. Vesp.  
de seq. com. Dom. tant. ant. *Adonai  
Domine.* hym. V. utat.
- 25 Dom. 19. post Pent. 4. *7bris.* s. Ladislai  
de

26

27

28

29

30

1



- de Gielh. Conf. FRP. dx i clas. cum  
oct. CA. Lect. I N. *Beatus vir*, 9 le t.  
et com: Dom Gl Cr. per tot. oct. E-  
vang. *Nolite tim.* In Vesp. com: seq. et  
Dom. tant.
- 26 Fer. 2. s. Josaphat Ep. M. *inter P. R. P.*  
dx CR. L I N *ex heri*, 9 lect. ss. Cy-  
priani MM. ex 2 fact. una, com: oct.  
et ss. MM. Vesp. a cap. de seq. com:  
præc. et oct.
- 27 Fer. 3. Translat. s. Stanisl. Ep. M. dx  
CR. ut in loc. *inter P R P.* com. oct.  
Vesp. a cap. de seq. com. præc. et oct.
- 28 Fer. 4. s. Venceslai M. FRP. dx CR. I N.  
*Fratres debet.* com. oct. Vesp. de seq.  
com. præc. *Fest. Palat.*
- 29 Fer. 5. Dedicat. s. Michaelis Archang. dx  
2 clas. CA. Lect. ut in loc. 8va Bened.  
*Quorum Fest.* Gl, Cr. In vesp. com:  
seq. tant.
- 30 Fer. 6. s. Hieronimi Conf. E D. dx CA.  
I N. *Sapientia.* com: oct. In Vesp. com.  
oct. et s. Remig. Ep. C. *Fest. Palat.*

OCTOBER *habet Dies XXXI.*

1 | Sab. De oct. sdx CA. L. I N. *ex Dom. s.*  
| *7bris*, reliq. de die 7. infra oct. 9 lect.

- et com: Remig. Vesp. de oct. ut in 1.  
Vesp. et com. Dom. ant. *Adaperiat.*
- 2 Dom. 20. post Pent. 11na sbris, Octava  
B. Ladisl. Conf. dx CA. 1 N. de scr. re-  
liq. in Evang. *Nolite Et.* 9 lect. et com.  
Dom. Gl. Cr. ult. *Evang. Dom.* In Vesp.  
com. Dom. et seq. NB. *Hodie cadens*  
*Fest. Ss. Rosarii, proinde in illis Eccl.*  
*ubi est Altare, sive Capella, aut Confrat-*  
*ernit. Rosar: ibi cum jori solemnit. hac*  
*Dominica celebrat: propter Concursum*  
*populi cum com: octav. Et 9 lect. Dom.*  
*Alibi vero pro Dom. 2. sbris propter*  
*impediment. octav. reponit. Juxta Ru-*  
*bric. Breviar.*
- 3 Fer. 2. ss. Cosmæ. & Damian. com. sdx  
c R. loc. *propr. ex 27. 7bris, 1 N. de*  
*scr. suffr. Vesp. de seq. com: præc.*
- 4 Fer. 3. S. Francisci Conf. dx CA. ut in loc.  
Gl. tent. Vesp. de seq. com: præc. et  
ss. Placidi &c. MM.
- 5 Fer. 4. ss. Angelor. Custod. dx CA. ex 2,  
*præs. Offic. ut in loc. 9 lect. et com.*  
ss. Placid. MM. Gl. Cr. In Vesp. com.  
seq.
- 6 Fer. 5. s. Brunonis Conf. dx CA. 1 N. de  
scr. Vesp. a cap. de seq. com. præc. et  
ss. Marci ac ss. Sergii &c. MM.
- S 7 Fer. 6. Translat. s. Æschili Ep. M. P R S.  
dx

- dx c. r. *loc. propr. ex heri*, i. N. de scr.  
 9 lect. et com. ss. Marc. ac ss. Sergii  
 MM. Vesp. a cap. de seq. com. præc.
- 8 Sab. s. Birgittæ Vid. P. R. S. dx c. A. i. N.  
*Mulierem*, Vesp. de seq. com. præc. et  
 Dom. *Repsit Sol.*
- 9 Dom. 21. post Pent. 2 sbris. Fest. Rosar.  
 B. M. V. dx jus c. A. ut in Dom. præc.  
 9 lect. et com. Dom. Gl. Cr. In Vesp.  
 com. seq. et Dom. *Qui Fict, Rosar. ce-*  
*lebrar. Dom. præc. habent Offic. de*  
*Dom. ut in psalt. Et.*
- 10 Fer. 2. Fest. Gratiar. Act. pro Victor.  
 de Turc. dx jus c. A. *inter Patron. Mis.*  
 Solen. de Ss. Trinit. ex Vot. cum Gl.  
 et Cr. & 2. orat. pro grat. act. sub una  
 Conc. *Processio ut more solit.* In Vesp.  
 com: seq.
- 11 Fer. 3. S. Francisci Borg. sdx c. A. *ex he-*  
*ri*, i. N. de scr. suffr. Vesp. de seq.  
 com: præc.
- 12 Fer. 4. Reliq. Eccl. Upsal. dx c. r. *loc.*  
*pr. ex Dom. post Math.* Offic. in-  
 ter Patron. R. S. Lect. 8va divid. in 2.  
 In Vesp. com: seq.
- 13 Fer. 5. S. Edvardi Reg. Conf. sdx c. A.  
 i. N. de scr. suffr. Vesp. a cap. de seq.  
 com. præc. et suffr.
- 14 Fer. 6. S. Calisti Pp. M. sdx c. r. i. N. de  
 scr.

Conf

- 14 ser. suffr. In Mis. orat. 2. a Cunct.  
 3. ad Libit. Vesp. de seq. com. præc.  
 15 Sab. S. Hedvig. Vid. P. R. P. dx jus c A.  
 1 N. *Mulierem*, Gl. tant. In Vesp.  
 com: seq. et Dom. ant: *Lugebat*.  
 16 Dom. 22. post Pent. 3 sbris. S. Theresiæ  
 Virg. dx c A. *ex heri*, 1 N. de ser.  
 hym. propr. 9 lect. & com. Dom. &  
*ult. Evang.*, Gl. Cr. Vesp. de Fest.  
 com: Dom. & seq.  
 17 Fer. 2. S. Alexii Conf. sdx c A. *fuit 17.*  
*Julii*, 1 N. de ser. suffr. Vesp. de  
 seq. com: præc.  
 18 Fer. 3. S. Lucæ Evang. dx 2 clas. c R.  
 ut loc. propr. Gl. Cr. Præf. Apost. In  
 Vesp. com. seq.  
 19 Fer. 4. S. Petri de Alcant. C. dx c A.  
 1 N. de ser. Vesp. a cap. de seq. com:  
 præc.  
 20 Fer. 5. Translat. S. Adalberti Ep. M. dx  
 c R. 1 N. de ser. Gl. tant. Vesp a cap.  
 de seq. com: præc. et S. Hilarion Abb.  
 21 Fer. 6. Ss. Ursulæ & Soc. Virg. MM. dx  
 c R. 1 N. de ser. 9 lect et com. S. Hi-  
 laron. In Vesp. com: seq.  
 22 Sab. Ss. Dionisii & c. M. sdx c R. *fuit*  
 9. *præs.* 1 N. de ser. suffr. Vesp. de  
 seq. com: Dom. tant. ant: *exaudiat*.  
 23 Dom. 23. post Pent. et 4 sbris. S. Joan-  
 nis

- nis Cant. Conf. P R P. dx 1 clas. cum  
 oct. c A. 1 N. *Beat. vir.* 9 lect. &  
 com: Dom. et *ult. Evang.* Gl. & Cr.  
 per tot. oct. In Vesp. com: seq. et Dom.
- 24 Fer. 2. S. Raphaelis Archang. dx jus c A.  
 Offic. ut *in additam. Breviar.* com. oct.  
 Gl. Cr. In Vesp. com. seq. oct. et Ss.  
 Chryfant. &c. M.M.
- 25 Fer. 3. S. Joan. a Capistr. Conf. dx c A.  
*fuit 23. præf.* 1 N. ex Dom. præc. 9.  
 lect. *ex 2. fact. una.* Ss. Chryfant.  
 com: oct. et Ss. M.M. In Vesp. com:  
 oct. et S. Evarist. M.
- 26 Fer. 4. de oct. sdx c A. 1 N. de scr. *re-*  
*liq. ut in 4 die.* 9 lect. et com: Eva-  
 rist. Vesp. de oct.
- 27 Fer. 5. *Vigil.* de oct. sdx c A. Lect. ut  
 5. die infra oct. *Lect. 1 N. ex Dom.*  
*5. gbris.* 9 lect. et com. Vig. Miss.  
*Convent. de Vig.* in c v. sine Gl. &c.  
 orat. 2da oct. 3. *Concede.* Vesp. de  
 seq. tant.
- 28 Fer. 6. Ss. Simonis et Judæ Apost. dx 2.  
 clas. c R. ut in loc. Gl. Cr. &c. (In  
 Vesp. com: oct. *Fest. Pal.*)
- 29 Sab. de oct. sdx c A. 1 N. ex fer. 2. et  
 3tia Dom 5 gbris. *reliq. ut 7. die.* In  
 Mis. orat. 2. *Concede.* 3. Eccl. Vesp.  
 de seq. ut in 1 Vesp. com. Dom. *Vidi*  
*Dominum.* orat. ex Dom. 4. *post Epiph.*

- 30 Dom. 24. post Pent. *et in magbris*, octava S. Joan. Cant. dx c a. L. I N. de Dom. *magbris*, 9 lect. et com: Dom. 4. post *Epiph.* et ant. ad Bened. ex ibid. Vesp. de oct. com: Dom. 4. post *Epiph.* et seq.
- 31 Fer. 2. *Vig. cum jejuni.* de ea, sdx c v. Offic. de psalt. Lect. de Vigil. R. R. fer. cur. prec. flex. gen. suffr. Miss. de Vigil. Vesp. de seq. tant. *Fest. Palat.*

NOVEMBER habet Dies XXX.

- 1 Fer. 3. *Fest. OO. SS.* dx I clas. cum oct. *Celebr.* c a. Offic. ut in loc. In Mis. Gl. Cr. per tot. oct. Vesp. de *Fest.* post *Benedicamus Domino* Vesp. Defunct. ritu 2plici post Magnif. dicta orat. *Fidelium &c.* sine psal. *Lauda &c.* fit Processio in c. nigr. cum stat: ut in Agend.
- 2 Fer. 4. Commemorat. *OO. Fidel. Defunct.* Offic. de Oct. sdx c a. I N de ser. post Laud. dicto *Benedicamus Dno*, die: Offic. Defunct. tot. Mis. 2. post 3tiam de *Fest. Reliq.* *O'es pro Defunct.* Process. ut heri. Vesp. de oct. *Fest. Palat.*
- 3 Fer. 5. de oct. sdx c a. ut in *Fest.* et loc. propr.

30 propr. 1 N. de ser. In Mis. orat. 2. S.  
31 Spirit. 3 Eccl. Vesp. de seq. com: oct.  
32 et Ss. Vitalis &c. MM.

4 Fer. 6. S. Caroli Borr. Conf. Ep. dx c A.  
1 N de ser. 9 lect. Ss. MM. com. oct.  
et Ss. MM. In Vesp. com. oct.

5 Sab. de oct. sdx c A. ut heri pariter et in  
Mis. Vesp. de seq. com: Dom. per ant.  
*Muro tuo, orat. Familiam tuam. Dom.*  
5. post Epiph. et oct. *Dom. 2. gbris hoc*  
*Anno omitt. quo ad suas Lect.*

6 Dom. 25. post Pent. Et 3. gbris, Festum  
Patrocinii B. M. V. dx jus c A. Offic.  
ut ad nives et loc. propr. 9 lect. et com.  
*Dom. 5. post Epiph. et com: oct. Gl.*  
*Cr. Præf. Beat. ult. Evang. Dom. In*  
*Vesp. com: Dom. et oct.*

NB. *Hodie Dies anniversaria Consecra-*  
*tionis Illustrissimi Loci Ordinarii, pro-*  
*inde in omnib. Mis. addat: Oratio pro*  
*Illustrissimo Episcopo.*

7 Fer. 2. de oct. sdx c A. Lect. 1 N. ex Dom.  
3. gbris, reliq. de die 7. In Mis. orat.  
S. Spirit. et Eccl. Vesp. de oct. ut in  
1. Vesp. et com: 4. Coronat.

8 Fer. 3. Octava SS. OO. dx c A. Offic. ut  
in Fest. et loc. propr. 9 lect. et com:  
SS. MM. Vesp. a cap. de seq. com:  
oct. et S. Theodor. M.

- Sem* 9 Fer. 4. Dedicat. Basil. Salvat. dx CA. Of-  
fic. *de Comm. Dedicat. &c.* 9 lect. et  
com: S. Theod. M. In Mis. 1 Gl. Cr.  
*In Secret Parenth. omitt* In Vesp. com.  
seq. et S. Tryphon. MM. *Fest. Palat.*
- Conf* 10 Fer. 5. S. Andreae Avell. Conf. sdx CA.  
1 N. de ser. 9 lect. et com: Ss. MM.  
suffr. In Mis. orat. 3. *a Cunctis*, Vesp.  
de seq. com: præc. et S. Mennæ M.
- 11 Fer. 6. S. Martini Ep. Conf. dx CA. 1 N.  
*Fidelis Sermo*, 9 lect. et com: S. M.  
In Mis Gl. Vesp. a cap. de seq. com:  
præc. *In Cath. Capit. Generale. Fest.*  
*Palat.*
- 12 Sab. Ss. Quinque Fratr. MM. P R P. dx  
C R. 1 N. de ser. reliq. inter Patron.  
Gl tant Vesp. de seq. com: Dom. tant.  
*Qui Cælor.* orat. ex Dom. 6. *post Epiph.*
- 13 Dom. 26. *post Pent. & 4. gbris.* S. Sta-  
nisl. Kostka Conf. P. R. P. dx 1 clas.  
cum oct. CA 1 N. *Iustus si morte*,  
9 lect. et com: Dom. 6. *post Epiph.*  
Gl. et Cr. per tot. oct. In Vesp. com:  
Dom. 6. &c et seq.
- 14 Fer. 2. S. Martini Pp. M. sdx C R. *loc.*  
*propr. ex 12. præc.* 1 N. ex heri *Inci-*  
*pit* com. oct. orat. 3. *Concede* Vesp.  
de seq. com: præc. & oct.
- 15 Fer. 3. S. Gertrudis Virg. dx CA. 1 N. de  
ser. curren. com. oct. In Vesp. com: oct.



- 16 Fer. 4. de oct. sdx c A. i N. de scr. reliq. ex octavar. de die 4. Vesp. de seq. com. oct.
- 17 Fer. 5. S. Salomeæ Virg. p. R. p. dx c A. i N. *Incipit Amor.* com: oct. Vesp. a cap. de seq. com. præc. et oct.
- 18 Fer. 6. Dedicat. Ss. Petri et Pauli dx c A. ut loc. propr. com: oct. Gl. Cr. &c. *Parenth. omitt.* Vesp. a cap. de seq. com: præc. et oct. ac S. Pontian. M. *Fest. Palat.*
- 19 Sab. S. Elisæbeth Vid. dx c A. i N. ex heri *Incipit Abdias,* Lect. 2. & 3tia *Jonas* ex Sab. 9 lect. Pont. M. com: oct. et S. M. Vesp. a cap. de seq. com: præc. & Dom. ant: *Super muros,* orat. Dom. ult: *græ sub uro. 24.*
- 20 Dom. 27. post Pent. 5. *gbris,* Octava S. Stanisl. Kost. dx c A. i N. de scr. 9. lect. et com Dom. ultim sub num. 24. Gl. Cr. Vesp. de seq. com. præc. & Dom. ultim.
- 21 Fer. 2. Præsentat. B. M. V. dx jus c A. ut in loc. Gl Cr. Præf. Beat. In Vesp. com. seq. *Fest. Palat.*
- 22 Fer. 3. s. Cæciliæ Virg. M. dx. c R. *ut loc. propr.* Gl. In Vesp. com, seq. et S. *Onuphr.* Felicitat. Virg. M.
- 23 Fer. 4. S. Clementis Pp. M. sds. c R. *ut in*

- in loc. 9. lect. et com. s. Felicitat.  
 suffr. orat. 13. a *Cunct.* Vesp. de seq.  
 com: præc. et s. Chryfog. M. *Fest.*  
*Palat.*
- 24** Fer. 5. S. Joan. a Cruce, Conf. dx c a.  
 1 N. *Incip. Nahum*, 1na, *incip. Habacuc*,  
 2da, *incip: Sophon.* 3tia ex fer.  
 4. curr. 9 lect. ex 2, fact. una et com:  
 S. Chryfog. Vesp. a cap. de seq. com.  
 præc.
- 25** Fer. 6. S. Catharinæ Virg. M. dx c r. 1 N.  
*Incipi: Aggæus* ex heri, Lect. 2da ct 3.  
*Incipit Zachar.* reliq. propr. Gl. tant.  
 In Vesp. com: seq. et s. Petri M. *Fest.*  
*Palat.*
- 26** Sab. s. Gregor. Thaumaturg. Ep. C. sdx  
 c a. loc. propr. ex 17. præc. 1 N. *Incip:*  
*Malachias*, 9 lect. et com: S. Petri M.  
 suffr. orat. 3. a *Cunct.* Vesp. a cap. de  
 Dom. Advent. com. præc. *Abhinc suffr.*  
*SS. cessant ad oct. Epiph. In fine Com-*  
*plet dic: Alma Redempt. diebus Dom.*  
*stand. aliis vero flecten.* Hodie sero  
 claudunt. Nupt.
- 27** Dom. 1. Advent. de ea, sdx c viol. Of-  
 fic. ut in psalt. et loc. propr. *Te Deum*  
*laud. non dicit; ad imam 4. psal. cum*  
 Symb: *Quicumq;* præc. Dom. in R. brev.  
 V. dic: *Qui venturus es. Et c.* etiam  
 in

- in Fests. usque ad Nat. [*except. Fests. Concept. cum oct.*] Vesp. de seq. com. Dom.
- 28 Fer. 2. S. Felicis de Valois Conf. dx CA. ex 20. præ. 1 N. de ser. com. fer. Advent. In Vesp. com. seq. fer. et s. Saturn. M.
- 29 Fer. 3. *Vigil. s. Didaci Conf. sdx CA. fuit 13. gbris, 1 N. de ser. com. fer. Advent. et s. Saturn. de Vig. in Offic. nil.* In Mis. com: fer. *Vigil. & S. M. Mis. 2. Vesp. de seq. com: fer.*
- 30 Fer. 4. s. Andreae Apost. dx 2 clas. CR. Lect. loc. propr. com. ser. Gl. Cr. Præf. Apost. In Vesp. com: fer. *Fests. Pal. Hodie Jejunium strict. quod omnib. feriis quartis, & sextis Adventus servand. decrevit Pius Pp. VI.*

---

DECEMBER habet Dies XXXI.

- 1 Fer. 5. de ea, C viol. Offic. de psalt. & loc. propr. *Invitat; & hym. ut fer. 2. Advent. uotat. orat. ex Dom. præc. prec. gen. flex. Vesp. de seq. com: fer.*
- 2 Fer. 6. S. Bibianæ Virg. M. sdx CR. 1 N. de ser. com: fer. In Mis. Gl. orat. 3. de Beat. Vesp. de seq. com: præc. & fer.

- 3 Sab. S. Francisc. Xaver. Conf. dx C.A. I N.  
de scr. com: fer. In Vesp. com: Dom, ant:  
*Veni Domine.*
- 4 Dom. 2. Advent. de ea, sdx 2 clas. c viol.  
Offic. de Dom. ut in psalt. & temp. Advent.  
In Mis. Cr. tant. ad imam psal. ut *in Dom.*  
*præc.* Vesp. de seq. com: Dom. & S. Sabb:
- 5 Fer. 2. S. Petri Chrysolog. Ep. Conf. E. D. dx  
C.A. I N. *Fidelis Sermo*, com: fer. & Sabb-  
Abb. Gl. & Cr. Vesp. a cap. de seq. com:  
præc. & fer.
- 6 Fer. 3. S. Nicolai Ep. Conf. dx C.A. I N. de  
scr. com: fer. Gl. tant. In propr. Eccl. I N.  
*Fidel. Sermo*, cum Gl. & Cr. Vesp. a cap.  
de seq. com: præc. & fer.
- 7 Fer. 4. *Jejun.* S. Ambrosii Ep. Conf. E. D.  
dx C.A. I N. *Fidel. Sc.* com: fer. Gl. &  
Cr. Vesp. de seq. com: præc. & fer. *Fest.*  
*Palat.*
- 8 † Fer. 5. Concept. B. M. V. *Celebr.* dx 2 clas.  
cum oct. C.A. ut loc. propr. In 3tio Noct.  
ant: 3. *Angelus Domini* com. fer. Gl. Cr.  
Præc. Beat. per tot. oct. In R. brevi, *Qui*  
*natus es Sc.* In Vesp. com: seq. & fer.
- 9 Fer. 6. *Jejun.* S. Barbaræ Virg. M. dx C R.  
ex 4. *præsen.* I N. de scr. *reliq. inter Pa-*  
*tron.* com: oct. & fer. In Vesp. com: oct.  
& fer. ac S. Melchiad. M.

- 10 Sab. de oct. sdx CA. 1 N. de fer. com: fer.  
ac S. Melchiad. M. Vesp. a cap: de seq.  
com: præc.
- 11 Dom. 3. Advent. de ea, sdx 2 clas. c viol.  
Offic. de psalt. & loc. propr. com: oct. Ad  
iniam *Confitemini Et quicumque* præc. non  
dic. neque in Complet. In Mis. Cr. tant. &  
orat. 2. Beat. In Vesp. com: seq. & oct.
- 12 Fer. 2. S. Damasi Pp. Conf. sdx CR *ex heri*,  
1 N. de fer. Vesp. de seq. com: præc. & oct.  
ac Fer.
- 13 Fer. 3. S. Lucie Virg. M. dx CR. ut loc.  
propr. com: oct. & fer. Gl. Cr. &c. In  
Vesp. com: oct. & fer.
- 14 Fer. 4. *IV. Temp.* de oct. ut 7. die, sdx CA.  
1 N. *Ego Sapientia*, 9 lect. & com: quat.  
*Temp.* Mis. de fer. 4. *Temp. in C. Viol.*  
sine Gl. orat. 2. oct. 3. de Spirit. s. Præf.  
Beat. Vesp. de oct. ut in 1 Vesp. com: fer.  
orat. Dom: præc.
- 15 Fer. 5. Octava Concept. dx CA. Lect. ut loc.  
propr. com: fer. Gl. Cr. &c. In Vesp. com.  
seq. & fer.
- 16 Fer. 6. *IV. Temp.* S. Eusebii Ep. M. sdx CR.  
1 N. de com: a Milet. 9 lect. & com. 4.  
*Temp.* Mis. 2. In Vesp. com: fer.
- 17 Sab. *IV. Temp.* de ea, sdx c v. Offic. de  
psalt. *Inuitat de Dom: præc. Et hym.* Ad  
Laud. & hor. Ant: *Propheta Et c.* ex fer. 4.

- Ad Benedicite 4. ant: *Expectetur*, ad Benedicteus *Quomodo &c.* Vesp. fer. ex Sab. a cap. de Dom. ant: ad Magnificat. O! Sapientia, *quæ ant. jores integr. semper duplicant*: Ordines Sacri.
- 18 Dom. 4. Advent de ea, sdx 2 clas. C.V. Offic. de psalt. & loc. prop. *reliq. ut in Dom. 1. Advent.* Vesp. de seq. com: Dom. ant: O! *Adonai.*
- 19 Fer. 2. Expectat. Partus B.M.V. dx jus C.A. *ex heri*, Offic. loc. propr. com: fer. ant: *Dicit Dominus*, Gl. Cr. &c. In Vesp. com: fer. O! *Radix.*
- 20 Fer. 3. *Vigil.* de ea ut in psalt. et loc. propr. Ad Laud. & hor. ant: *Rorate &c.* ad Benedicte. *Consurge*, prec. flex. *De Vig. in Offic. nil.* Miss. vero de Vig. orat. 2. de fer. 3. de Beat. Vesp. de seq. com: fer. O! *Clavis.*
- 21 Fer. 4. S. Thomæ Apost. dx 2 clas. C.R. ut in loc. com: fer. ant: *Nolite timere*. Gl. Cr. &c. In Vesp. com. fer. O! *Oriens*, *Judic. Spirit. suspend. usque post Epiph.*
- 22 Fer. 5. de ea, C.V. Offic. de psalt. &c. Ad laud. & hor. ant: *De Sion &c.* ad Bened: *Consolamini*, prec. flexen. Vesp. de fer. prec. ad Mag. O! *Emmanuel.*
- 23 Sab. *Vigil.* Nativ. de ea, C.V. Invitat. propr. ut in loc. *Ad Laud. fit. Offic. 2plex.* Miss. propr. Vesp. de Nativit. Dni, hymn. terminant

nant. *Jesu Tibi sit, Gl.* usque ad oct. Epiph. Post Alma Redempt. V. dic: *post Partum &c. Ab hac die inclusiv. usque ad oct. Epiph. prohibent Mis. vot. & de Req.*

25 Dom. Vacat. NATIVITAS DNJC. dx 1 clas cum oct. CA. Offic. propr. ut in loc. *Hodie dic: 3. Mis. in omnib. Gl. Cr. Præf. & Comunic. propr.* Media noct. celebrat. unica Mis. in qua prohibent: etiam Laici communicare, in hac die: *Et hanc Noct. Sacratissimam, quamvis etiam non de nocte celebret, in 1ma & 2da non sumit: abluo, nec Calix purificat.* dic tamen orat. consuet. *In 3tia sumit. abluo & ultim. Evang. ex Fest. Epiph.* Cum natus esset, *Si quis verò unam tant. Mis. celebret, dic 3tia quæ e conformis cum Offic.* In Vesp. com: seq etiam in ppropr. Eecl. S. Steph. & com: OO. SS. MM. orat. *Deus, qui nos Annua &c. loco Solem.* dic: Commem. ex comm: MM.

26 Fer. 2. S. Stephan. Protho-Mart. et Comm. OO. SS. MM. dx 2 clas. cum oct. CR. ut in loc. com: oct. & SS. MM. *tam in Offic. quam in Mis. Gl. Cr. &c. Vesp. de Nat. a cap. de S. Steph. com: seq: & oct. Nat. ac SS. MM.*

27 Fer. 3. S. Joannis Apost. & Evang. dx 2 clas. cum oct. Offic. ut in loc. com: octav. *Vi-*

- ni Bened.* Vesp. de Nat. a cap. de S. Joan.  
com: octav.
- 28 Fer. 4. SS. Innoc. MM. dx 2 clas. cum oct.  
C V. ut in loc. in 3 noct. loco aut. *Tradi-*  
*derant die: Isti sunt &c.* non dic. *Te Deum*  
*laud.* com: octav. Cr. tant. Vesp. de Nat.  
a cap. de Fest. com. octav. & seq.
- S 29 Fer. 5. S. Thomæ Ep. M. sdx CR. ut in loc.  
com: oct. Vesp. de Nat. ritu sdplici a cap.  
de Dom. infra oct. com: S. Thom. & octa-  
var.
- S 30 Fer. 6. de Dom. infra oct. sdx CA. Offic. ut  
in Nat. & loc. propr. com: octavar. Vesp.  
de Nat. ritu 2plici, a cap. de seq. com: Dom.  
& octav.
- 31 Sab. S. Sylvestr. Pap. Conf. dx C A. Lect. ut  
loc. propr. com: octav. Gl. Cr. &c. Vesp.  
de Circumcisione *sine ulla Commemorat. Te*  
*Deum Laudamus.*

*Ad M. D. G. B. V. M. H. SS. Patron.*  
*Cultum ac debitam Venerationem.*



---

SERIES  
ILLUSTRISSIMORUM PERILLUSTRIS.  
& REVERENDISSIMORUM  
D.  
PRÆLATORUM  
&  
CANONICORUM  
ECCLESIE CATHEDRALIS POSNANIENSIS.

---

<sup>Pro</sup>JOSEPHUS MIASKOWSKI,  
U. J. D. Præptus Cath. Posnan, Install. 25 Ma-  
ji 1772. Fundi Kicino.

JOSEPHUS ŁODZIA ROGALINSKI,  
Decanus Cathedralis, S. T. & U. J. D. Ordinis

E S.

S. Stanislai Eques. Install. 7. Julii 1779. Fundi Luffowo.

**FRANCISCUS XAVER, de Werbno**  
Comes **RYDZYNSKI**, Archidiaconus  
Episcopus Nilop. & Suffrag. Posnan. Nominatus  
Culm. Custos Metrop. Gnesnens. Ordinis S.  
Stanisl. & Aquil. Rubr. Eques, install. 7 Julii  
1780 Fundi Szymanowo

**CLEMENS WIERUSZ WALKNOWSKI**, Primicer. Præptus Kro-  
tosz. Install. 8 Novembris 1779. Fundi S.  
Adalb.

**ADALBERTUS WYSSOGOT-  
TA ZAKRZEWSKI**, Custos Cath.  
& Metropolit. Gnesn. Coadj. U. J. D. præptus  
Bucovien. Ordinis S. Stanisl. Eques, installat.  
17. Julii 1768. Fundi Kaczonowo.

*Scholasticus vacat.*

**JOSEPHUS GLAUBICZ RO-  
KOSSOWSKI**, Archidiac. Srem. U J D.  
Canonic. Metropolit. Gnesn. Administrator Dia-  
cesis Posnan. Præptus S. Adalbert & Niepart,  
nec non Brodenfis, Ordinis S. Stanislai Eques,  
install. 22 Junii 1761. Fundi Glinka.

AN-

*ANTONIUS UMINSKI*, Archidiac.  
& Præp. Psceven. U J D. Install. 29 Mart. 1767.  
Fundi Giecz.

*ONUPHRIUS SZEMBEK*, in Ec-  
cles. Cathedrali Posnan. Archidiac. Varfav. Abb.  
Comm. Przemens. Canonicus Cracoviensis, Ju-  
dex deleg. Curia Primatial. Installat. 18. No-  
vembris 1776. Fundi Rokitno.

*JOANNES ILOWIECKI*, U J D.  
Cancell. Canonicus Metropol. Gnesn. Installa-  
tus 6 Februarii 1764. Fundi Młynkowo.

*LUDOVICUS de MATHY*, Official.  
Genlis Posnan. Senior Pater Capituli Episcopus  
Thanasiensis, Sanct. D. N. Papæ Prælat. Dome-  
stic. ac Pontific. Solo Assistens Prothon. Apostol.  
Metropolit. Gnesn. & Insignis Colleg. Crufvicen.  
Canonicus. Costens Præptus. Ordinis S Stanislai  
Eques, Installat. 24 Novembris 1749. Fundi  
Popowo.

*ANTONIUS ŁUBA*, Præptus Lesnens.  
& Lancicien. Install. 15 Septembris 1760. Fun-  
di Drozyce.

Coadj. *IGNATIUS ŁUBA*, Can. Cath.  
Smol. Offic. Calis. Præptus Stawiszyn, installat  
16 Jan. 1792.

*FRAN-*

*ANDREAS REPTOWSKI*, S T D.  
Scholasticus Varfav. Præptus Lanc. & Ofic. In-  
stall. 23 Maji 1770. Fundi Jankowo

*IGNATIUS WYSSOGOTTA ZA-  
KRZEWSKI*, Pruptus Mederec & Sko-  
rzew. Installatus 6 August 1770. Fundi Do-  
kowo.

*Coadj. ANTONIUS LIPINSKI*,  
Custos Colleg. B. V. in Summo & Illustrissimi  
Capituli Cath. Posn. Secretarius, Præpositus Tar-  
noviens. Installatus 28 Februarii 1791.

*JACOBUS d' OBTRN*, Infulat. Præ-  
positus in Pruzanna, Installat. 5 Julii 1771.  
Fundi Studzieniec.

*ANTONIUS KOŁACZKOWSKI*,  
Canonicus Metropol. Gnesn. Installat. 11 Janua-  
rii 1777. Fundi Przysieka.

*FABIANUS MACZYNSKI*, JUD.  
Archidiac. Lanciens. Install. 14 Septembris  
1778 Fundi Splawie,

*MARTINUS KOTARBSKI*, Præpo-  
situs Colleg. D. M. Magd. Posnan. Installatus  
18 Januarii 1779 Fundi Winiary

*THOMAS OSTASZEWSKI*,  
Cancellar. Abb. Commend. Obrens. Ordinis S.  
Stanislai Eques, Installat. 7 Julii 1780. Fun-  
di Zegowo.

*ANTONIUS NIEMOJEWSKI*,  
Præptus Metropolit. Gnesnens. & Dusznicens.  
Installat. 2 Junii 1785 Fundi Gałowo.

*FELICIANUS CHŁAPOWSKI*,  
Canonic. Cathedral. Install. 6 Novembr 1786  
Fundi Rogalino

*JOSEPHUS PRZYŁUSKI*, STD.  
Canonicus Posnan. & Calisiens. ac Præptus in  
Ruffowo & Tykadłowo, Scholar. RECTOR,  
Coadjutor Decanus Install. 11 Junii 1795 Fun-  
di Otorowo.

*STANSLAUS KARONSKI*,  
Canonic. Judex Surrogat. Posn. Præptus Zanie-  
miślen. Installat. 13 Julii 1778. Fundi Mostna.

*XAVERIUS ULATOWSKI*,  
Canonicus Posn. Install. 1 Octobr. 1787. Fun-  
di Krzesiny.

*MATHÆUS ZYMCHANOWSKI,*

U J D. Judex Surrogat. Præptus Cigzens. Install. 6 Julii 1784. Fundi Kazmierz.

*CONSTANTINUS KUSZELL,*

Decanus Metropolitan. Gnesnens. & Varfav. Installat. 6 Octobris 1788. Fundi Dopiewo.

*LUDOVICUS PUCHALSKI,*

Canonicus & Colleg. B M V. in Summo Præpositus in Kazim. Installat. 22 Octobris 1787. Fundi Godziemba.

*JOSEPHUS WASILEWSKI,*

Canonicus Cathedral. Posnan. Installat. 1 Julii 1790. Fundi Wyškoc.

*LEO MIASKOWSKI,* Canonic. Posn.  
Install. 15 Novembris 1790 Fundi Lęki.

*MATHIAS SOKOLNICKI,* Abbas  
Commendat. Laudensis Præpositus Ponicensis,  
Installat. 28. Februarii 1790. Fundi S. Martini.

*CASIMIRUS GOLECKI*, S T D.  
 Præpositus Stęszeviensis. Installatus 7. Maji  
 1787.

*THEOPHILUS WOLICKI*, Audi-  
 tor Curiz Eppalis. Præptus Colleg. Srodens.  
 Install. 1 Decembris 1794.

*FRANCISCUS CZECHOWSKI*,  
 Cancus Gnesnens. Præptus Siradiens & Kozmi-  
 nens. Install. 2 Januar 1781.

Catalogus  
MORTUORUM.

1795.

- A. R. Andreas Pączkowski, in Ec-  
cles. Parochiali Kamienens. Curatus.  
Perillris. Anton. Wilkanowski, Cano-  
nicus Cathedral Posnan.  
A. R. Casimirus Grodzicki, Altari-  
sta & Beneficiat, in Eccles. S. Adalbert.  
Posnan.  
I. A. R. Adalbert Schadowski, Ca-  
nonic. Colleg. S. Nicol. Posn.  
A. R. Ignatius Haustein, Altarist, in  
Osieczna.  
A. R. Franciscus Hoffman, in Wscho-  
wa Altarista.  
A. R. Georgius Debek, in Poturzyca  
Curatus.  
A. R. Stanislaus Powicki, in Koz-  
min Præbend.  
I. A. R. Lucas Metelski, Pœnitentiæ.  
Cathlis Posnan.  
I. A. R. Franciscus Siatkiewicz, in  
Lubosz Curatus.  
A. R. Michael Kazmierski, in Roz-  
nowo Curatus.

A. R.



A. R. Gregorius Wągrowiecki, in  
Kaczanowo Curat.

A. R. Adalbert Faudzynski, in Ec-  
cles. Paroch. Mieyskogorc.

A. R. Joannes Czayske, in Swarzędz  
Curatus.

A. R. Vincent. Fernicy, Aclū Pres-  
byter.

A. R. Martiu Kolanowicz, in Słopa-  
nowo Curat.

A. R. Nicolaus Rychłowski, in Tul-  
ce, Curatus.

I. A. R. Valentin Klonecki, Collgta  
Szamotul. Decan.

A. R. Martin Strzałkowski, Vic. in  
Ostrorog.

A. R. Adalb. Antoniewicz, in Kona-  
ry Curatus.

I. A. R. Anton Zylzdorf, Præptus in  
Piła, Decan. Valcens.

† † †

# LUNATIONES

pro Anno 1796.

---

## JANUARIUS.

- Die 2. Decresc. hor. 7. m. 15. mane.  
10. Novil. Jan. hor. 7. m. 18. mane.  
17. Cresc. - hor. 6. m. 42. Vesp.  
24. Plenil. - hor. 11. m. 22. mane.  
31. Decresc. - hor. 10. m. 15. ante med. noct.

## FEBRUARIUS.

- Die 9. Novil. Febr. ante media nocte.  
16. Cresc. - hor. 2. m. 48. mane.  
23. Plenil. - hor. 1. post med. noct.

## MARTIUS.

- Die 1. Decresc. hor. 7. m. 22. Vesp.  
9. Novil. Mart. hor. 2. m. 14. post merid.  
16. Cresc. - hor. 10. ante merid.  
23. Plenil. - h. 3. m. 8. post med. noct.

## APRILIS.

- Die 1. Decresc. h. 6. m. 26. ante merid.  
8. Novil. April. hor. 10. ante merid.  
14. Cresc. — h. 6. m. 55. Vesp.  
22. Plenil. — hor. 4. mane.  
30. Decresc. — hor. 6. m. 13. Vesp.

MA.

— —  
MAJUS.

- Die 7. Novil. Maji hor. 9. m. 2. mane.  
14. Cresc. — hor. 8. m. 38. mane.  
22. Plenil. — hor. 0. m. 18. post merid.  
30. Decresc. - h. 2. m 10. post med. nocte.

JUNIUS.

- Die 5 Novil. Junii hor. 4. m. 41. mane  
12 Cresc. — h. 11. m. 55. ante med. noct  
19 Plenil. — h. 0. m. 40. post merid.  
27 Decresc. — hor. 7. m. 33 mane

JULIUS

- Die 5 Novil. Julii hor. 1. m. 15. post med. noct  
12 Cresc. — hor. 4. m. 34 Vesp.  
20 Plenil. — h. 1. m. 49 post merid.  
27 Decresc. - hor. 11. m. 50 ante merid

AUGUSTUS

- Die 3 Novil. Aug. hor. 11. m. 38 ante merid.  
11 Cresc. — hor. 9. m. 53. ante merid.  
19 Plenil. — hor. 10. m. 1 ante merid  
25 Decresc. — h. 4. m. 48 Vesp

SEPTEMBER

- Die 2 Novil. Sept. hor. 0. m. 27 ante merid.  
10 Cresc. — hor. 3. m. 34 p. med. nocte.  
17 Plenil. — h. 9. m. 33 ante merid  
24 Decresc. - hor. 4 m. 45 mane

OCTO-

OCTOBER

- Die 1. Novil. Octobr. hor. 4. mane.  
9. Cresc. — hor. 2. m. 30. mane  
16. Plenil. — h. 5. m. 30. Vesp.  
23. Decresc. — h. 11. m. 45. ante merid.  
31. Novil. Novbris, h. 9. m. 25. ante merid.

NOVEMBER

- Die 8. Cresc. 9bris hor. 11. m. 26. ante merid.  
15. Plenil. — h. 3. m. 58. post med. nocte.  
22. Decresc. — hor. 0. m. 3. ante merid.  
30. Novil. 10bris, h. 4. m. 18. mane.

DECEMBER.

- Die 7. Cresc. 10bris h. 11. m. 42. antemed. noct.  
14. Plenil. — hor. 2. m. 33. post merid.  
22. Decresc. — hor. 5. m. 58. mane.  
30. Novil. Jan. h. 7. m. 15. mane.

SEPTEMBER

*Nota.*

In Februario Fer. 5. & 6. legatur & ponatur *Nro. 18*

Vesp. de seq.

com: præc. et fer.

19 | Fer. 6. S. Antonii Abb. Conf. dx c a.

ex 17. *Januarii omis.* 1 N. *Beat. vir.*

9 lect. et com: fer. *Mis. 2.* In Vesp.

com: fer.

Faint, illegible text, possibly bleed-through from the reverse side of the page.

Lo  
M  
G  
Jo  
Bl  
Jo  
Pa  
Va  
Pa  
An  
L

La

---

ELENCHUS  
CLERI TOTIUS  
DIAECESIS POSNANIENSIS.

1796.

---

Clerus Cathedralis.

---

Ioan. Polenski, Paenit. Cath. & Psalt.  
Michael Ziemiakiewicz, Paenit. Cath.  
Georgius Chudzicki Penit. Cath. & Profes.  
Joan. Woyciechowski, Vice-Decan.  
Blas. Sankiewicz, Praecent. Cath.  
Jos. Zachwicz, Vice Custos & Mans. Cath.  
Paul. Tazerski, Vic. Cath.  
Valent. Bryll, Vicarius & Mansionac Psalt.  
Paul. Włodarcki, Sacrist. & Psalt. Cath.  
Ant. Drzewiecki, Psalt. & Mans. Cath. Vic.  
Equitis Meliten.  
Laur. Jaworski, Psalt. & Mans. Cath.

A

Ant.

Ant. Cudniewicz, Not. Ap. & Psalt. Cath;  
Ill' mi Cap' II Notar. & Pro. Secret.  
Val. Olsztynski, Mansion.  
Josephus Olsztynski, Altarist.

## Seminarium Diaecesanum ad Ecclesiam Cathedrallem.

Mathi. Krzywanski, Seminarii Praefectus.  
Balth. Kurkowski, Professor.  
Laur. Miske, Professor.  
Clerus Seminarii Posn. exstat sub Reg. eorund.

## Archidiaconatus Posnaniensis.

Posnaniae.

*Collegiata B. M. V. in Summo.*

*Custos.* Ant. Lipinski, Can. Coad. Cath. Posn.  
*Schol. Cant.* Szczepanski, Cur. in Dębno.  
*Praeptus.* Joan. Petrus Zielinkiewicz,  
Decan. Foran Posnan.

*Canonici.* Casim. Brzezinski.

— Sim. Trzepaczynski.

— Joan, Łęcki. Cur. in Cerekwice.

— Carol. Parczewski.

— And. Wyrwinski Cur. in Ceradz.

— Lud. Puchalski, Can. Cath. Posn.

Lud.



- Lud. Rytter, Cur. in Dombrowka.
- Seb. Witkowski, Benef. in Duszniki.
- Anton. Drzewiecki.

### Collegiata D. M. Magdalenae.

*Praep.* Mart. Kotarbski, Can. Cath. Posn.  
*Dec.* Joan Zielenkiewicz, & *Dec.* Foran.  
 Posn.

*Primic.* Stanisl. Rorer.

*Canonici.* Sim. Trzepaczynski, & Can. in S.

- Jac. Stuwczynski.
- Paul Wolnik.
- Casim. Brzezinski, & Can. in Summo.
- Petr. Słeciechowicz.
- Stan Hoppe.
- Adalb. Skibinski, Benefic.
- Micha. Lisowski Mon. Capl.
- Josephus Kryger.
- Joann. Mysche.
- Fran. Asmann.
- Głuszyna Franc. Nowicki.

### Collegiata S. Nicolai.

*Praep.* Joan. Woyciechowki, *Vice. Dec.*  
 Cath.

- 4
- Canonici.* Blas. Sankiewicz, Praec. Cath.  
 — Ant. Drzewiecki, & Psalt. Cath.  
 — Laur. Florkowski.  
 — Laur, Jaworski, & Psalt. Cath.  
 — Jos. Lesniewicz, Alt.

**Ecclesia Paroch. S. Adalb.**

- Praep.* Jos. Rokossowski, Can. Cath.  
 Ant. Weys, Commend.  
 Mich. Wolinski, Al. & Benef. in Col. D.M.M.  
 Jos. Michałowicz, Alt. & Benef. ibid.

**Ecclesia Paroch. S. Martini.**

- Mart. Hantusz, Praepositus.  
 Stan. Franc. Radkiewicz, Vicar.

**Ecclesia Paroch. S. Joannis.**

- Laur. Florkowski, & Can. S. Nicol.

**Ecclesia Paroch. S. Margarethae.**

Sub Regimine Congr. S. Phil. Ner.

Oratorium S. Laur.

Mich. Ziemiankiewicz, Paenit. Cath.

Oratorium S. Barb.

Joseph. Zachwicz, Vice Cust. Cath.

Ora-

Oratorium S. Crucis.

Paul Wolnik, Can. D. M. M.

Oratorium S. Lazari.

Stanisl. Rorer, Primic. Coll. D. M. M.

Oratorium S. Rochi.

Conventus P. P. Franciscan.

Jos. Walicht. Monial. S. Bened. Penitent.

Decanatus Srodensis.

*In Colleg. Srodensi.* Teoph. Wolicki, Praep.

& Can. Cath. Posn.

Tom. Wąchalik, Decan. & Foran Srod,

Adal. Mazurowicz, Cust.

Xav. Smolbocki, Can.

Lud. Kozłowski, Can.

Jgnat. Rzepnicki, Can.

Vencesl. Fiołkowski, Alt.

*Bnim.* Mich. Paluskiewicz, Curat.

Gregor. Sekulski, Altar.

*Kurnik.* Ant. Sławski, Curat.

Joan. Bryzowski, Vic.

Sim. Rozerski, Altar.

*Splawie.* Jos. Lisowski, Curat.

Tul-

Tulce. Math. Zychlewicz, Curat.  
Krerowo. Chrysoft. Lubierski, Curat.  
Mączniki. Ign. Rzepnicki, Cur. coll. Srod. can.  
Nietrzeanowo. Stan. Prolewicz, Curat.  
Mądre. Mart. Metelki, Curat.  
Solec. Jos. de Golsztein, Curat.  
Zaniemysl. Stan. Karonki, Cur. Can. Cat. Posi.  
Joan. Olsztynski, Vic.  
Snieciska. Franc. Brzezinski, Curat.  
Koszuty. Vacat.  
Rumieyki. Flor. Starostelski, Curat.  
Rogalinek. Franc. Ruszczinski, Commend.  
Bagrowo. Ant. Starowicz, Com. Ord. S. Fran.

## Decanatus Coftrzynensis.

*Koftrzyn.*

Valent. Grzeszkiewicz, Com.  
Andr. Polcyn, Altar.

Targowagorka. Mich. Kiegel, Cur. Dec. For.  
Koftrzyen.

Iwno. Joan. Wegner, Curat.

Sielec. Barth. Kwasniewski, Curat.

Gultowa. Joan. Portasiewicz, Commend.

Opatowko. Jo. Grzybowki, Curat.

*Giecz.*

Giec. Tom. Przyłłanski, Curat.  
Grodziszko. Luc. Murzynowski, Curat.  
Czerlcino, Luc. Bressa, Curat.  
Franc. Jaroszewski, Alt.  
Szwarczd. Christ. Klug.  
Uzarzewo. Franc. Cuderki, Curat.  
Siekierki. Cas. Charwazinski, Curat.  
Nekla, Joan. Lemanski, Curat.  
Kleszczewo. Christ. Klug, Curat.

## Decanatus Pyzdrensis.

Pyzdry. Capistr. Banaszkiwicz, Ord. S.  
Franc. Convent-Guardian. loci.  
Jac. Lanchauz, Ord. Carm. Praep. Hos.  
Szamarzewo. Jgn. Freyszewicz, Curat. Dec.  
For. Pyzdr.  
Ciazyn. Math. Zymchanowski, Cur. Can.  
Cat. Posnan.  
Stan. Wiża, Prov. Vic.  
Czeszewo. Mich. Zanerowski, Curat.  
Mitostaw. Jac. Malecki, Curat.  
Winnagorz. Stan. Karonski, Can, Cat.  
Berdo. Vacat.

- Biechowo.* Congr. S. Philip. Nere.  
*Bieganowo.* Vacat.  
*Grabowo.* Stan. Popiałkowski, Curat.  
*Gózdowo.* Nicol. Jankiewicz, Curat.  
*Sokolniki.* Adalb. Gniatkiewicz, Curat.  
*Wszemborz.* Adalb. Tylnerowicz, Curat.  
*Kaczanowa.* Vacat.  
*Kolaczkowo.* Val. Otockki, Curat.  
*Zieleniec.* Petr. Koryński, Presb. emer.

### Decanatus Rogoznensis.

- Rogoźno.* St. Stelter, Com. perpet. Dec. For.  
 Rogoznens. & Hospit. S. Spirit. Praep.  
 Laur. Cudbariski, Alt.  
 Jos. Krall, Vic. & Alt.  
*Potulice.* Mat. Wartalski, Curat.  
 Franc. Ludwich, Vicar.  
*Prusce.* Daniel Schraeder, Curat.  
*Lechlin.* Mich. Czerwinski, Curat.  
*Skoki.* Ign. Wetzter, Curat.  
*Kicin.* Joan. Hakiewicz, Curat.  
*Murowana Goslina.* Robertus, Ord. Cisterc.  
 Curat.  
*Długa Goslina.* Petr. Manty, Curat.

- —
- 9
- Białeżyń.* Jos. Grzebiecki, Curat.  
*Słomowo.* Jac. Gocwinski, Curat.  
*Parkowo.* Joan. Wilbrecht, Curat.  
*Legowo.* Albericus Arent, Ord. Cistere;  
 Cur.  
*Wierzenica.* Xa. Cuderski, Comm.  
*Owińska.* Jac. Kasprzykiewicz, Ord. Cist.  
*Uchorowo.* Nepom. Mrozikiewicz, Com.

## Decanatus Obornicensis.

---

- Oborniki.* Joan. Grabowski, Praepos. Can.  
 Cath. Varm.  
 Casim. Molinski, Praebend.  
*Ludomy.* Jos. Hanczewski.  
*Polaiewo.* Bogusł. Herkner, Curat.  
 Laur. Borowicz, Alt.  
*Roźnowo.* Vacat.  
*Lukowo.* Nep. Mrozikiewicz, Curat.  
*Obiezierze.* Aug. Bątkiewicz, Curat. Can.  
 Liv.  
*Chojnica.* Joan. Drzewiecki, Curat.  
*Sobota.* Laur. Proxinski, Commend.  
*Kiekrz.* — Rozewicz, Curat.

20  
Bzamotoły. Kozłowski, Collegiatae Praepos;

Vacat Decan.

Car. Maychrowicz, Cust.

Adal. Ławicki, Schol.

Laur. Stasic, Cancell.

Jgn. Bruszczewski, ]  
Thm. Drogonski, ] Canonici

Zydowo. Laur. Proxinski, Curat.

Cerekwica. Joan. Lęcki, Cur. Can. Helm.

Kazmierz. Lud. Puchalski, Cur. Can. Cath.  
Posnan.

Bart. Tobianski, Vic.

Stapanowo. Vacat.

Obrzycko. Mar. Plucinski, Curat.

Ryczywol. Franc. Bruchalski, Curat.

Kiszewo.

Radzym. Stn. Busza, Curat.

Stobnica. Paulinski, Commend.

Boruszyno. Bauhr. Curat.

## Decanatus Czarnkoviensis.

Czarnków. Collegiata. Joan. Paradowski,

Prepos. Can.

Stan. Mantey, Can.

Jac.



142  
Jac. Schwanke, Can.

*Lubasz.*

Simon Wędewski, Vic.

Casim. Wentlant, Altarist.

*Margonin.* Stan. Rayski, Praep. Can. Vars.

Decan. For. Czarnkoyien.

*Biała.* Curat.

*Budzyn.* Edmund. Albrecht, Curat.

*Chodzież.* Stan. Cichoszewicz, Praepos.

U. I. D.

Laur. Dudkiewicz, Vic.

Joan. Teske, Praep. Hosp.

*Człopa.* Joan. Bochenki, Praep.

Ign. Stielke, Commend.

*Pilka.* Ant. Reym. Seidel, Curat.

*Trzeianku.* Petr. Westfal, Praepos.

*Uście.* Frider. Klinger, Praep.

Srodkowski, Altar.

*Wielen.* Ant. Jos. Rontz, Praep. Can. Vars.

Michael Zuromski, Vicar.

## Decanatus Walcensis.

---

*Watez.* Jos. Dalski, Praep.

Wilh. Drossel, Vic. Comend.

I 2

## In Gymnasio:

Ant. Zambrowski, Profes. Schol.

Jos. Dalski, Professor.

Ant. Gerzynski, Profes.

*Pila.* Ant. Cylzdorf, Praep. Dec. For. Walc.

Can. Lancic.

Joan. Guderian, Vic. &amp; Altar.

*Czaplinek.* Leon. Huben, Praep. Secr. Congr.*Jastrow.* Chryst. Kegell, Praep.*Lubianka.* Matt. Cylzdorf, Commend. Pater  
Senior Decanatus.*Marcinkowo.* Mart. Kryger, Commend.*Nakielno.* Step. Wellmann, Cur.*Roza.* Joan. Bociński, Commend.*Sypniewo.* Christop. Marcki, Cur. Can. Posn.

Praep. Tuczno. Officialis utriusq. Dec.

Pet. Tobias Ord. Praed. Com.

*Skrzetulsz.* Joan. Gybort, Cur. Canon. Posn.*Laurent.* Fromholz, Vicar.*Tuczno.* Christop. Marcki, Praept. & Syn.

Joan Kriger, Vic. &amp; Altar.

*Mellentin.* Joan Klatt, Vic. Com.

## Decanatus Bukowiensis

*Buk.* Adalb. Zakrzewski, Praep. Cust. Cat.  
Posnan.

- Thom. Drogoński, Comend.  
 Mich. Szczepanski, Alt.  
 Adalb. Tyxicki, Alt.  
 Adalb. Styrczyński, Vic.  
*Wiry.* Anast. Prolewicz, Cur. Dec. For.  
 Bukov.  
 Thad. Koronowicz, Vicar.  
*Komorniki.* Luc. Konopka, Curat.  
*Konarzewo.* ] Casim. Lubierki, Curat.  
*Dopiewo.* ]  
*Skorzewo.* Ig. Zakrzewski, Cur. Can. Cat.  
 Posnan.  
*Lusowo.* Adalb. Mierzewski, Curat.  
*Tarnowa.* Ant. Lipinski, Cur. Can. Coadj.  
 Cath. Pos.  
 Stan. Hoppe, Vic.  
*Ceradz.* And. Wyrwinski, Cur. B. V. M.  
 Colleg. Can.  
*Tomice.* Josep. Rybinski, Curat.  
*Modrze.* Georg. Chudzicki, Curat.  
 Joan Lerski, Vicar.  
*Łodzia.* Ign. Giecy, Curat.  
 Jos. Lesniewicz, Commend.  
*Stęszewo.* Cas. Golecki, Cur. Can. Cath. Pos.  
 Felix Konerki, Alt.

*Mosna.* Mathias Ceraiewski, Curat.  
*Niepruszewo.* Jos. Biensfeld. Curat.  
*Slupia.* Math. Kraiewski, Curat.

## Archidiaconatus Sremensis.

### Decanatus Sremensis.

*Szrem,* } Mart. Szmit, Praept. Can. Metrop.  
           } Gnes.  
*Dolsko,* } Laur. Polcyn, Commend. in  
           } Dolsko.  
           } Ant. Grudzielki, Commend.  
           } Joseph. Poniecki, Altar.  
           } Ignat. Kościnski, Praep. Hosp.  
           } Reliq. Altar. vacant.  
*Domachowa.* Nic. Kankiewicz, Cur. Not.  
                   } Ap. Can. Hon. Helm. Dec. For.  
                   } Srem.  
                   } Franc. Kubecki, Vic.  
*Goslyn.* Nep. Łyczynski, Praep. Can.  
                   } Hon.

Ant.

Ant. Bidermanski, Alt.

Carol. Zielinski, Alt.

Altar. reliq. vacant.

*Czachurowo.* Thom. Nowacki, Capelan.

*Siemowo.* Steph. Maszkiewicz, Ord. S. Ben.  
Curat.

*Swierczyna.* Val. Kedzierzynski, Curat.

Jof. Liskowski, Vic.

*Krzywin.* Jof. Turoboyfki, curat.

Hyac. Jarota, Alt.

*Morka.* Adal. Borkiewicz, curat.

*Brodnica.* Nep. Raczynski, O. S. Dom.  
Curat.

Fr. Rożalski, Vicar. ejusd. ord.  
Altaria vacant.

*Kunowo.* Jos. Liskowski, Curat.

*Lubin.* Stan. Kierszkowski, Abb. Clauf. loc.

*Strzelce.* Raph. Modlibowski, Curat. Can.  
Livon.

Jos. Tyrakowski, Alt. Commend.

Nicol. Cuderski, Vic.

*Stary Gostyn.* Colum. Orłowski, Ord. S. Ben.  
Curat.

*Dalewo.* Paulin. Laktanski, Ord. ejusd.  
Curat.

*Jaszkowo.* Ant. Szpet, Curat.

Wice

*Wieszczęczyño:* Nep. Lutomski, Curat.  
Zabno. Jos. Ollrych, Commend.

## Decanatus Costensis.

*Kościan.* Lud. de Mathy, Ep'pus Thanas,  
Metrop. Gnesn. & Cath. Posn.  
Can. Prae'posit.

Ign. de Mathy, Cath. Varmiens.  
Canon. Frauenburgensis Archi-  
Presbyt. Ill'mi Ep'pi. Coadjut.

Math. Pryska, Commend.

Ant. Muszkiewicz, S. Crucis  
Praeb.

Phil. Niklewicz, S. Spirit. Praeb.

Ant. Sobiechowicz, Beneficiat.

Franc. Gaertig, Beneficiat.

Gasp. Drozdzyński, Vicar.

*Bonikowo.* Clerus Costens. Curat.

*Woynieśc.* Joan. Szpechtowicz, Curat.  
Decan. Foran. Costens.

*Iłowiec.* Ant. Janiszewski, Curat.

*Rąbin.* Phil. Niklewicz, Curat.

- Wilkowo.* Joan. Piechocki, Curat.  
*Gryzyna.* Valent. Suchowski, Cur.  
*Oborzyska.* Jos. Zakrzewski, Curat.  
*Białcz.* Michajel Taczynski, Curat.  
           Jos. Golczynski, Vic.  
*Wyskoć.* Ign. Branecki, Cur.  
*Czempin.* Mart. Laskowski, Curat.  
           Joan. Rebeliski, Commend.  
           Valent. Grzeszkiewicz, Vic.  
*Błociszewo.* Math. Szumilowski, Cur.  
*Czacz.* Math. Burezynski, Curat. sen. Pater  
           Decanatus.  
*Gluchowo.* Hieron. Wyszomierski, Curat.  
           Ord. Cisterciens.  
*Chorynia.* Domin. Drwęski, Commend. Ord.  
           Praedicat.  
*Golembin.* Joan. Holtzner, Curat.

## Decanatus Krobensis.

- Krobia.* Jac. Jędryczkowski, Praep. Cant.  
           Honor. Livon. Asses. Dec.  
           Joan. Bątkiewicz, Praep. Ho-  
           spit. S. Spiritus.  
           Stan. Dobrowolki, Praeb. St.  
           Ægidii.  
           Math. Grabkowski,  
           Cas. Hałkiewicz, S. Annae. } Al-  
           Cas. Bujakiewicz, V. & S. R. } tar.

28  
Pempowo. Stanisl. Zarnowiecki, Praep.  
Can. Honor. Helmensis, Dec.  
& Examin. ordinarius Crob.

Carol. Golimowski, } Vicar. &  
Joan. Laube, } Mans.

Skoroszewice. Laur. Cwudzinski, Cur.

Kolaczkowice. Vincent. Smuglewicz, Cur.

Niepart. Jos. Glaub. Rokossowski, Praep.  
C. Archidiacon. Sremen.

Chwalkow. Stanisl. Powidzki, Cur.

Zytowiecko. Valent. Woytinski, Cur.

Jac. Sobocki, Alt. S. Annae.

Valent. Kwiatkowski, Vic.

Oporowo. Jos. Chelkowski, Cur.

Pawlowice. Joannes Guzowski, Cur.

Carol. Ludov. Payée, Cap. Aul.

Rydzyzna. Collegium Scholarum Piarum.

Poniec. Mathias Sokolnicki, Praep. Can.  
Cath. Pósn.

Jac. Garszczynski, Praebend. St.  
Trinit. & Commend. S. Spir.

Michael Zeydel, Com. Concion.  
Germ. & S. An. Altar.

Joan. Sobocki, Literat. &  
S. Josephi,

Math. Drzemczewski, } Alt.  
Ssmi. Rosarii,

Blasius Garszczynski, }  
Vic. & Quinq. Vulner., }

Golaszyn. Martinus Dabinski, Cur.



- Easzczyń.* Simon Skiwski, Cur. Can. Me-  
tropol. Gnesn.  
Joannes Binkowski, Vic.
- Zakrzewo.* Adalb. Suchowski, Cur. Apost.  
& Dec. Notar.  
Paulus Szczeszynski, Altar.  
Consolat. B. V. M.
- Mieyska Gorka.* Ildep. Zawadzki, Schol.  
Piar. Praep.  
Jac. Janicki, Praep. Hosp. S. Spir.  
Laur. Łęcki, Concept. B.  
V. M.
- Sarnowa.* Joan Mędrelewski, Corp.  
Chris. & Literat. } Alt.  
Thomas Staniewicz, S.  
Annae.  
Franciscus Worych, S.  
Barbarae.  
Carol Wancki, Curat.  
Joan. Kowalewski, Cor. Chri. &  
S. Joan. Nep. Alt.  
Altaria Rosarii Vacat.
- Stupia.* Eranc. Ponietcki, Curat.  
Jos. Tyczynski, Altar.
- Golejewko.* Stan. Gorecki, Praep. Affef. Dec.  
Stanisl. Antoniewicz, } Alt.  
S. Josephi,  
Math. Szczepanski, Im-  
mac. Concept.
- Konary.* Vacat.

- Pakostaw.* Adalb. Leciejewski, Curat.  
*Szkaradowo.* Greg. Sarnowicz, Curat. Asses.  
 Decanat.  
*Dubin.* Franc. Sławski, Curat. Can. Lanc.  
 Not. Apt.  
 Laur. Nosowicz, Alt.  
 Jos. Drozdzyński, Commend.  
*Jurosin.* Jos. Gogolewski, Curat. Praepos.  
 S. Crucis Asses. Dec.  
 Ant. Leaniewski, Alt.  
 Nic. Cuderki, Vic.  
*Smolice.* Martin. Radziejewski, Curat.

### Decanatus Kozminensis.

- Kozmin.* ] Franc. Czechowski, Praep. Can.  
*Wątkow.* ] Metr. Gnesn. & Cath. Posn.  
 Ludov. Chrzanowski, Vicar.  
 Ord. S. Franc. Bernard.  
 Justus Vicar.  
 Thom. Kobierki, Capell. Aulic.  
 Sim. Lechoński, Praeben.  
 Fran. Majewski, Praep. Hosp.  
 Clem. Nadołski, Commend. in  
 Wątk.  
*Pogorzela.* Mart. Sobocki, Cur. Dec. For.  
 Koz.  
 Jos. Sobocki, Alt. & Vic.  
 Math. Sierzchulski, Altar.

*Rozdrażewo.* Petr. Rozdrażewski, Praep.  
Can. Liv.

*Dobrzyca.* Stan. Łukomski, Curatus.

*Rusko.* Mich. Szafranski, Curat.

*Wielowies.* Nep. Skibinski, Curat.

*Mokronos.* Joan. Bielawski, Curat. Canon.  
Kiiovien.

Roch. Borowicz, Benef.

Nic. Jankowski, Altar.

*Ostrowo.* Fran. Chrzanowski, Curat. Can.  
Chelmen & Coll. Califf.

Val. Radwancki, Alt. & Vic.

*Pogzybowo.* Andr. Strazewski, Curat.

*Wysocko.* Joan. Widłak, Curat. Scholar calis  
Professor.

Joan. Zulicki, Vic.

*Raszkowo.* Adam Powidzki, Curat.

Leop. Jerzycki, Vic.

*Jankowo.* Adalb. Janowski, Curat.

*Benice.* Ægid. Smukalski, Curat.

*Starogrod.* Ign. Bogucki, Curat. Canonicus  
Livoniens.

*Lutognew.* Idem.

*Borzyczki.* Paul Zegorski, Curat.

*Odalanowo.* Andr. Gomolinski, Praep. Can.  
Honor. Posn.

*Potarzyca.* Vacat.

*Noskowo.* Nepom. Czerniewicz, Commend.

## Decanatus Neomestensis.

---

- Nowe Miasto.* Joan. Bieganski, Curat.  
*Kolniczki.* Gerv. Guthowski, Can. & Capel.  
*Jarocin.* ] Petr. Gazinski, Cur. Dec. Foran.  
*Siedlimin.* ] Neomest.  
                   Felix Madalinski, Benefic.  
                   Thom. Szwayczewski, Vic.  
*Witaszyce.* Math. Machtowski, Commend.  
                   Marian. Sierakowski, Vicar.  
                   Ord. S. Fran.  
*Stawoszewo.* Joan. Przybylski, Cur.  
*Zerkowo.* Luc. Jezierski, Cur.  
                   Paul. Jezierski, Vicar.  
*Gogolewo.* Steph. Łasiecki, Curat.  
*Mieszkowo.* Clem. Kapitulski, Cur.  
                   Victor Bikowski, Benefic.  
*Gora.* Ant. Rogozek, Cur.  
*Dębno.* Cant. Szczepanski, Cur. Colleg. B.  
                   V. M. Pofn. Schol.  
*Rądlin.* Aloys. Czarnocki, Cur. Can. Smol.  
*Wilkowya.* Nicol. Dzimincki, Curat.  
*Lgow.* Petr. Pilski, Curat.  
*Bieżdziadow.* Rob. Szomanski, Cur. Ord. S.  
                   Bened.  
*Panienka.* Greg. Bremborowicz, Cur.  
*Brzeszkowo.* Laur. Wodczynski, Cur.  
*Mchy.* Ign. Junski, Curat.  
*Golinia.* Math. Machtowski, Curat.

- Xiaz.* Ant. Kozłowicz, Cur.  
 Stan. Lentz, Commend.  
 Altar Vacat.
- Włosciejewski.* Bern. Jaglicz, Cur.
- Lutynia.* Theod. Mixtacki, Curat.
- Chwałkowo.* Sym. Przybyłski, Curat.
- Pogorzelica.* Laur. Florkowski, Cur.  
 Jos. Tymek, Vic.

## Decanatus Borensis.

- Borek.* Melch. Pomorski, Praep. & Decan.  
 Borens. Notar. Aplicus.  
 Joan. Debier, Mansion.  
 Thom. Nowacki, Mansion.  
 Alex. Klein, Cancus. Regul. Man.  
 applicatus.  
 Thom. Bilawski, Mansion.  
 Mansionaria 5ta Vacat.  
 Mansionaria 6ta Vacat.
- Zdziesz.* Mich. Bączkiewicz, Eccle. S.  
 Spir. Praep. & Mansion.  
 Mich. Westfall, Mansion.  
 Mansionaria 3tia Vacat.
- Jaraczew.* Melch. Wolinski, Curat.  
 Mart. Janicki, Alt.
- Cerekwica.* Stan. Skowroński, Curat.
- Jeżewo.* Sim. Gembalski, Curat.

## Decanatus Smiglensis.

- Smigiel.* Ant. Baczynski, Praep. & Hosp.  
ac Commend. Alt. SS. Rosar.  
Dion. Berent, Benef. Alt. Inmac.  
cult. Concep. & Doloros. B. B.  
v. Mariae.  
Fran. Preusz, Provis. Vicar.  
& commend. Alt. S. Josephi.
- Morkowo.* Val. Szydłowski, Decan. For.
- Goniębice.* Adalb. Ekiertowicz, Curat.
- Kąkolewo.* Greg. Ciszynski, Curat.
- Osieczna.* Joan. Guzowski, Commend. Curat.  
Pawłowicen.  
Fran. Wolniewicz, Benef. Alt.  
Literat.  
Nicep. Braminski, Ord. S. Fran.  
Vicar.
- Czerwona Wieś.* Stan. Sielski, Curat.
- Dręczkowo.* Bart. Białoszewicz, Curat.
- Gorka Lubinska.* Rom. Kamolki, Ord. S.  
Bened. Curat.
- Stare Bojanowo.* Math. Goczalki, Curat.
- Przement.* Joan. Formanowicz, Ord. Cister.  
Rob. Młotowki, Ejusd. Ord. Vic.  
Hyacin. Przezborcki, Ejusd.  
Ord. Curat. ad Ecclef. S. Petri.
- Bucz.* Svent. Pyszczynski, Curat.

233

*Bronikowo.* Igna. Gralichowski, Curat.  
*Radomicko.* Mart. Knietsch, Curat.

## Decanatus Vschovensis.

---

*Wschowa.* Fran. Tomański, Praep. Jtumi,  
Episcopi Secretarius.

Josep. Grun, Commend.

Altare Vacat.

*Włoszakowice.* Nic. Swosz Trzebinski, Cu-  
rat. Can. Livon.

Altaria Vacant.

*Dłużyna.* Clem. Offiarkiewicz, Curat.

*Bukowiec.* Fran. Moczyński, Curat.

*Krzycko.* Fran. Sławski, Curat.

*Gotanice.* Josep. Brenn, Curat. Vice Dec.

*Wilkowo Niemieckie.* Mich. Blumke, Curat.

Altare Immaculatae Concept. Vacat.

*Leszno.* Anto. Luba, Praep. Can. Cath. Pos.

Sim. Trzepaczyński, Commend.

Can. Coll. B. M. V. Posn.

Fran. Xav. Schgraffer, Conci.

Germ. & capel. Auli, Or. S. Fran.  
de Obser.

Vences. Freylich, Vicar. &

Concionat.

*Święciechowa.* Mart. Krauze, Curat. & Decan.

Foran.

Fran.

- Fran. Xav. Bystry, Concionator  
 & Promotor. Sacratis. Sosarii &  
 Vicar.  
 Christ. Nerlich, Praep. Hosp.  
 S. Laurent.  
*Długie.* Christ. Fengler, Curat.  
 Anton. Preuff, Altarista.  
*Dębowałka.* Laur. Clause, Curat.  
*Zbarzewo.* Ant. Brenn, Curat.  
*Ossowasien.* Ant. Hampell, Curat.  
*Łysiny.* Ant. Fengler, Vicar.  
 Georg. Fengler, Curat.  
*Lgin.* Jos. Bretschneider, Curat.  
*Smieszkowo.* Jos. Weiff, Curat.  
*Cioszaniec.* Raymun. Marschner, Curat. S.  
 O. Cist.  
*Kaszczor.* Urb. Zybert, curat. S. O. Cist.  
*Brenno.* Andreas Kolczycki, Curat.  
 Romanus Poświatowski, Vic.  
 O. S. Fran. de Obr.  
 Archidiaconatus Pcevensis.

### Decanatus Zbąszynensis.

- Zbąszyn.* Sever. Szeliski, Deca. Prae.  
 Bart. Zdrojewski, Alt. S. Ros.  
 Ant. Jankofski, Alt. S. Cru.  
 Dom. Kosenday, Ord. S. Franc.  
 Mart.



- Mart. Doreńdowicz, Capel. in  
 Łompica Ord. S. Franc.  
 Juv. Wilantt, Commend. in Cho-  
 binice Ord. S. Franc.  
*Babimof.* Mich. Kociołkowski, Praep. Can:  
 Gnesneng.  
 Sim. Rychliniski, Commend. &  
 Praeb. S. Hiacinth.  
 Jos. Kwiatkowski, Vicar.  
*Kramsko.* Niv. Dygaszewicz, Praep. Ord.  
 Cisters.  
 Mich. Smoczynski, Vic. Ord.  
 Cisters.  
*Kozminek.* Edm. Stolpe, Commend. Ord.  
 Cisters.  
*Kofieczyn.* Jos. Miniecki, Cur. Can. Smol.  
*Dąbrowka.* Joan. Hilbrant, Cur.  
*Chociszewo.* Ant. Hanczewski, Ord. Cist. Cur.  
*Starydwor.* Rober. Ludwig, Ord. Cist. Cur.  
*Kalawa.* Albert. Wencel, Ord. ej. Curat.  
*Miedzyrzec.* Ign. Zakrzewski, Praep. Can:  
 Cath. Posnani.  
 Ang. Hannich, Commend. Ord.  
 Cister.  
 Adalb. Czaplicki, Benef.

- Bledzew.* Coelest. Kiedrzyński, Ord. ej. Cur.  
Leo Wannich, Vic.
- Fakenwald.* Gab. Henrych, Ord. ej. Cur.
- Tizebiszew.* Kadłub. Semler, Ord. Cist. Com.
- Skwierzyna.* Christ. Schmidt, Cur.
- Rokitno.* Onufr. Wierzbński, Abbas Ble-  
dzew Curat.
- Przytoczna.* Christ. Pancerski, Curat.
- Goray.* Franc. Rynke, Curat.
- Pszczew.* Ant. Umiński, Praep. Arch. Pscev.  
Bened. Grzegorzewski, Com.  
Ant. Dudkiewicz, Vic.  
Sim. Preifs, Ord. carmelitar.
- Tęciel.* Ber. Ryszkiewicz, Cur. in Summ.  
Can.  
August. Cisiński, Vic. Ord. Cist.

## Decanatus Grodziscensis.

- Grodzisk.* Mich. Konarski, Praep. & Dec.  
Lud. Westerki, Alt. S. Bar. & Con.  
Felic. Kraiewki, Alt. S. Mart.  
Deogr. Borofski, Praep. S. Spirit.  
Ant. Ciemnowski, Alt. B. M. V.  
Laur. Perszynski, Alt. SS. Ros.  
& Con.

Cas.

- 29
- Cas. Winkler, Alt. S. Hedvig.  
 Stan. Lerski, Alt. S. Joan. Bapt.  
 Thom. Raszkiewicz, Vicar.  
 Cas. Lerski, Vic.
- Bukowiec.* Val. Woynowicz, Cur.
- Miechorzewo.* Joan. Szulczewski, Cur.
- Opalenica.* Thom. Grocholski, Cur.
- Dakowy.* Joan. Siadkowski, Cur.
- Ptaszkowo.* Mich. Jagielski, Cur.  
 Joan. Jagielski, Vicar.
- Cranowo.* Franc. Kawiecki, Praep. & Can.  
 Livon.  
 Caro. Koftrzeski, Alt. SS. Rosarii.
- Konoiad.* Mart. Skorkowicz, Cur.
- Lęki. Majus.* Adalb. Stęszewski, Cur.
- Kamieniec.* Mat. Uroński, Curat. & Can. Liv.  
 Val. Ciosanski, Vic.
- Paręczewo.* Thom. Kraiewski, Cur.
- Zielęcin.* Stef. Lerski, Commend.
- Wielichowo.* Jos. Miaskowski, Curat. &  
 Praep. Cath. Posn.  
 Fran. Drozdowski, Alt. B. M. V.
- Prochy.* Laur. Krzyżanski, Curat.
- Goscieszyn.* Laur. Kaszucki, Cur.
- Kemblowo.* Idem, qui in kamieniec Cur.

Melch.

- Melch. Niezychoski, Vic. O. Cist.  
 Rob. Staydes, Cur. O. C.  
 Seb. Puchalski, Vic. ejusd. Ord.  
*Kopania.* Franc. Röözler, Cur.  
*Sielec.* Urban. Machulski, Cur. Ord. Cister.  
 Alexan. Kędzierzynski, Vicari  
 ejusd Ord.  
*Tuchorza.* Sigism. Almanofki, Com. O. Cist.  
*Wolsztyn.* Fran. Bembnoski, Praep. Can.  
 Livoniae.  
 Fran. Handkiewicz, Praep. S.  
 Spirit. & Alt. SS. Rosarii.  
 And. Szwarzewicz, Alt. B. M. V.  
*Rakoniewice.* Jacob. Perszynski, Curat.  
*Ruchocice.* Adal. Stęszeski, Curat.  
*Gnin.* Stan. Bochenski, Curat.

### Decanatus Lvovecensis.

---

- Lwowek.* Xaw. Jeziński, Praep. Canon. V.  
 dis. & per Kujav. Judex Surrogatus.  
 Theod. Koronowicz, Praep. Hosp.  
 Lucas Kapelski, Concion.  
 Stan. Kluiewski, Alt.  
 Anton. Szymoniewski, Altar.

Biez-

- 31
- Bieżdrowo:* Joan. Morawski, Curat. Decan  
For. Lvovens.
- Kamionna.* Anton. Cudniewicz, Secretar.  
Capit. Cath. Posnan.  
Fran. Sopolinski, Altar.  
Andr. Jerzynski, Vicar.
- Pniewy.* Ludov. Fraier, Curat. & Dec. Foran.  
Franc. Zielinski, Vic. & Praep. Hos.  
Szmit, Alt.
- Kwilcz.* Math. Dąbkowski, Curat.  
Joan. Stanecki, Alt.
- Leszcze.* Stan. Kwaśniewski, Curat.
- Miedzychod.* Laur. Wentland, Curat.
- Sierakow.* Adalb. Czachurski, Curat.
- Chrzypsko.* Teles. Kwilecki, Cur. Can. Hon. Liv.
- Wronki.* Jos. Chańczewski, Curat.
- Ostrorog.* Cas. Lesniewski, Curat.  
Seb. Róbaszkiewicz, Vicar.
- Otorowo.* ] Joan. Urbanowski, Curat.
- Psarskie.* ] Joan. Marcinkoski, Vicar.
- Bytyn.* Adam Ciecierski, Curat.
- Wilczyna.* Franc. Lorentz, Curat.
- Brody.* Jos. Rokosłowski, Curat. Can. Posn.  
Adalb. Łowicki, Vicar.  
Jac. Milaty, Altar.

- Witomysl.* And. Stasic, Curat.  
*Duszniki.* Ant. Niemoiewski, Curat. Can.,  
 Cath. Posnan.  
 Seb. Witkowski, Can. Col. in  
 Summ. Altar.  
*Lewice.* Joan. Kryger, Curat.  
*Lubosz.* Dom. Majorowski, Curat.  
*Lutomic.* Ant. Wąchalski, Curat.  
*Wierzbno.* Adam. Wąchalski, Curat.  
*Zaięczkowo.* Jos. Kierstein, Curat.

Omnibus & singulis Perillustribus Illustri-  
 bus, & adm Rndis Decanis Foraneis Notifi-  
 catur quod cum Illmo Officio delatum sit qua-  
 liter plurimi Curati non procurant sibi in con-  
 gregationibus decanalibus Olea Sacra, tum  
 pariter compertum sit, quod sibi Directoria di-  
 vini Officii quotannis extradi solita non procu-  
 rant; proinde sub animadversione Illmi Offi-  
 cii Generalis monentur Perillres Decani quate-  
 nus abhinc singulos Presbyteros tam regula-  
 res quam saeculares adigant & compellant in  
 suis respective Decanatibus ad procuranda sibi  
 Olea Sacra & Directoria, alias contravenien-  
 tes Presbyteri Illmo Officio deferantur.



n;  
n

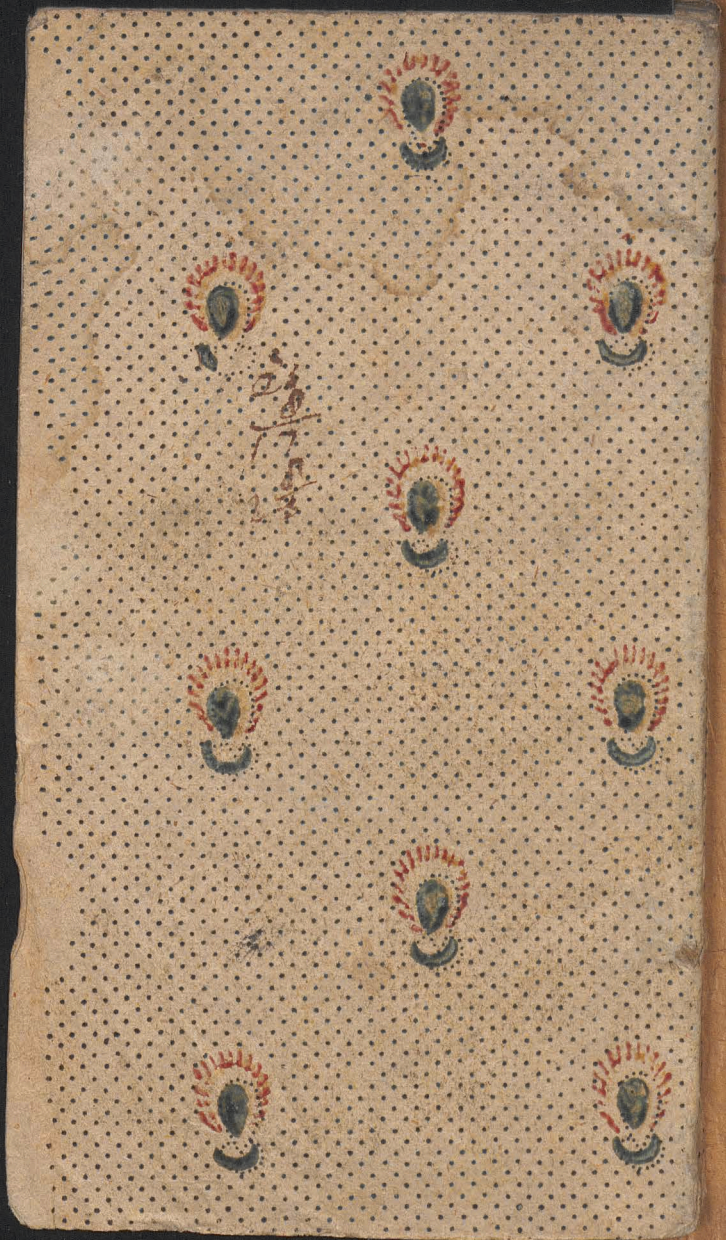



Biblioteka Jagiellońska



stdr0018997

