

kat komp.



BIBLIOTHECA
UNIV. JAGIELL.
CRACOVENSIS

6771

Mag. St. D.

Czasopismo

1757

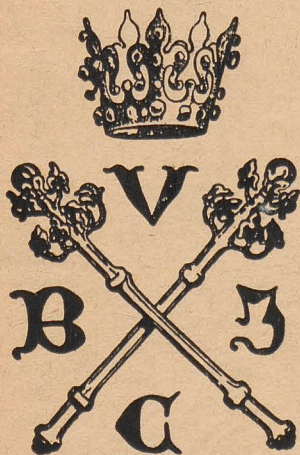

6771

I CZASOP

H

M

PR

B

A

J

PR

A

Lit

Ty

DIRECTORIUM
AD
HORAS CANONICAS,
PERSOLVENDAS
MISSASQUE CELEBRANDAS
PROVINCIAE POLONÆ
ORDINIS
EREMITARUM S. P. N.
AUGUSTINI
Juxta Ritum S. R. E. Rubr.
Breviar. & Missalis ejusdem
Ordinis.

Nec non

Juxta Decr. à S. R. C. emanata

PRO ANNO DNI M.DCCLVII.

Authoritate & Mandato Superiorum
Litera Dominicalis B. Lit. Martyr. i parvum.

Typis S. R. M. & Reipub. Collegii Varlavienſis
Soc. JESU 1757.



6771

J. cron

Bibl. Jagiell.
1970 CB 2.133/2

1 C
2 c
2 C
c
m
3 C
8
f
4 C
C
P
i
5 C
1
9
d
d
6 C
C
2
e
7 C
1
8 C
c
9 C
N

JANUARIUS Dierum XXXI.

- 1 C. A. Sab. CIRCUMCISIO Dni *Celeb.* dx.
2. Cl. Gl. Cr. Præf. &c. de Nat. In Vesp.
com. seq. tm.
- 2 C. R. DOM. *Vacat.* 8va S. Steph. M. dx.
com. 8var. Gl. Cr. Præf. de Nat. *Commun. c-*
mnes Vesp. à cap. de seq. com. præc. & 8væ.
3. C. A. F. 2. 8va S. Joannis Apost. dx com.
8væ Gl. Cr. Præf. de Ap. In Vesp. com.
seq.
- 4 C. R. F. 3. 8va SS. Innoc. MM. dx. Gl. sine
Cr. [*nisi in Eccle. ubi sunt Reliquiæ horum SS.*]
Præf. de Nat. *Commun. cmmes* In Vesp. com.
seq. & S. Telephori M.
- 5 C. A. F. 4. Vigilia *sine jejunio* de ea sdx. ad
1mam præc. non dic Gl. 2. Or. Sti 3. *DEUS*
qui salutis Præf. de Nat. *Commun. cnes* Vesp.
de seq. com. nulla. *Hodie & per 8vam non deb.*
dici Miss. vot. priv. nec Defun.
- 6 C. A. F. 5. EPIPHANIA D. *Celeb.* dx. 1.
Cl. cum 8va per quæ Gl. Cr. Præf. &c. prop.
Absol. Glis Vesp. de festo. *Aliqua notan. annò*
elapsò.
- 7 C. A. F. 6. de 8va sdx. in Miss. 2. & 3. Or.
ut in Dom. 2. p. Epiph.
- 8 C. A. Sab. de 8va sdx. Vesp. à cap. de seq.
com. præc.
- 9 C. A. DOM. 1. p. Epiph. de ea sdx. Il. 1.
Noct. *Incip. 1. Epist. ad Corintb.* reliq. ut in lo-

- co prop. com. 8va ad imam 3. Ps. consuet. in
 Missa. 2. Or. 8va tm. In Vesp. com. seq.
- 10 C. A. F. 2. De 8va sdx. ll. 1. Noct. de Epist.
 ad Corinth. reliq. ut 4. die infra 8vam In
 Vesp. com. S. Hygini P. M. Leg. Decr. de
Largit. M.
- 11 C. A. F. 3. De 8va sdx. com. Sti in M. 2.
 Or. Sti 3. *DEUS qui salutis.*
- 12 C. A. F. 4. De 8va sdx. Vesp. dupl.
- 13 C. A. F. 5. 8va Epiph. D. dx. In Vesp.
 com. seq. & S. Feli is.
- 14 C. A. F. 6. S. Hilarii E. C. sdx. 9. le com.
 S. Felicis suff. Gl. 3. Or. *DEUS qui salutis*
 Vesp. de seq. com, præc. & S. Mauri.
- 15 C. A. Sab. S. Pauli 1. Erem. dx. le com.
 Sti Gl. Vesp. de seq. com. præc. & Dom. Ant.
 ex Psalt. *Suscipit.*
- 16 C. A. DOM. 2. p, Ep. SS. *NOMINIS JESU*
 dx. 2. Cl. 9. l. com. Dom. Gl. Cr. Præf. de
 Nat. D. la Vesp. com. seq. & Dom.
- 17 C. A. F. 2. S. Antonii Ab. dx. ll. 1. Noct.
Incipit ex Dom. heft. Gl. Vesp. de seq. com.
 S. Pauli & præc. ac S. Priscæ V.
18. C. A. F. 3. Cathedra S. Petri Romæ dx.
 maj. 9. le Stræ & com. prius S. Pauli Gl. Cr.
 Præf. Ap. In Vesp. com. S. Pauli seq. & SS.
 Marii &c.
- 19 C. A. F. 4. S. Fulgentii E. C. O. N. dx. 9.
 l. com. SS. MM. Gl. Vesp. à cap. de seq. com.
 præc.

- 4 C. A. F. 6. S. Andreæ Cor. E. C. dx. 11. 1.
Noct. de scrip. seq. Sab. Incip. Gl. Vesp. à cap.
de seq. com. præc.
- 5 C. R. Sab. S. Agathæ V. M. dx. 9. 1. hom.
& com. Dom. 5. post Ep. Gl. tm & ult. Evang
Dom. In Vesp. com. Dom. Ant. *Dixit Domi-
nus ad Adam. Benedicamus cum 2. Alleluja.*
- 6 C. Viol. DOM. Septuages. de ea tdx. 2. Cl.
suff. ad 1 mam 4. Psal. sed loco *Confitemini die
Dnus regnavit & Symbol. Quicumq;* & sic in
seq. Dnicis 2. Or. *A cunctis* 3. ad libit. Cr.
Vesp. de seq. com. præc.
- 7 C. A. F. 2. S. Romualdi Ab. dx. Gl. Vesp.
à cap. de seq. com. præc. *Hodie Leg. Decr.
de Apost. & eject.*
- 8 C. A. F. 3. S. Joan. de Mat. C. dx. Gl. Vesp.
à cap. de seq. com. præc. *Hodie memoria felicis
obitus B. Esaiæ Bonner.*
- 9 C. R. F. 4. S. Apolonie V.M. dx. Gl. Vesp.
de seq. com. præc.
- 10 C. A. F. 5. S. Guilelmi C. O. N. dx. 2.
Cl. cum 8va per qm Gl. Cr. In Vesp. com.
seq.
- 11 C. A. F. 6. S. Scholasticæ V. dx. com. 8væ
Vesp. a cap. de seq. com. præc. & 8væ *Oreho
Vesp. de seq. com. præc. & 8va Ilcus* à cap. de
suo & Lubl.
- 12 C. A. Sab. S. Ansgarii E. C. P. R. S. loc. pr.
ex 4. præf. com: 8væ In Vesp. com. seq. & 8væ
* *Orehov. C.A. Desponsat. B.V.M. dx. maj loc. pr.*

- ex 23. Jan. com. 8va Præf. de B. V. M. In
Vesp. com. seq. & 8va.
- * Ilcus C. A. S. Brigida V. P. R. P. dx. loc. pr.
ex 1. præf. com. 8va In Vesp. com. seq. & 8va.
- * Lubl. C. A. S. Veronica V. O. N. dx. loc. pr. ex
28 Jan. com. 8va In Vesp. com. seq. & 8va.
- 13 C. Viol. DOM, Sexag. de ea sdx. 2. Cl.
com. 8va non die suff. & præc. ad imam die
tamen 4. Psal. & Quicumq; in M. 2. Orat.
8va tm. Vesp. de seq. com. præc. 8va & S.
Valentini M.
- 14 C. R. F. 2. S. Dorotheæ V. M. dx. inter
Patr. R. P. ex 6. præf. com. 8va & Sti In
Vesp. com. seq. & SS. Faustini &c. Ilcus Orch.
Lubl. Vesp. à cap. de seq. com. præc. & 8va ac
SS. MM.
- 15 C. A. F. 3. de 8va sdx. 9. I. com. SS. MM.
Vesp. de infra 8v. Ubiq; Vesp. Defunç. Psal.
Lauda.
- * Lubl. Ilcus. Orch. C. A. S. Ansgarii P. R. S.
dx. ex loc. pr. 13. præf. 9. I. SS. MM. & com.
prius 8va In Vesp. com. seq. Orch. add. com. 8va.
- 16 C. A. F. 4. de 8va sdx. Anniversar. Ord. dx.
Psal. De profundis Vesp. de 8va dupl.
- * Orch. C. R. S. Martina V. M. sdx. loc. pr. ex
30 Jan. com. 8va Vesp. de seq. com. præc.
- 17 C. A. F. 5. 8va S. Guitelmi dx. In Vesp.
com. seq. & S. Simeonis.
- 18 C. A. F. 6. S. Raymundi C. sdx. la. pr. ex
23. Jan. 9. lect. com. Sti suff. Gl. 2. Or. Sti

20 C. R. F. 5. SS. Fabiani & Sebastiani MM. dx. Gl. Vesp. de seq. Ant. prop. ex Laud. Pf. ex Dom. & loco ult. *Laudate Dnum omnes Gentes* com. præc. *Lubl. Vesp. de seq. com. nulo in Vilnæ á cap.*

21 C. R. F. 6. S. AGNETIS V. M. *Celeb.* dx. [*Viln. sine celeb.*] Gl. In Vesp. com. seq.

† *Lubl. idem Tit. Eccl. pr. dx. 1. Cl. cum sua per qm Gl. Cr. In Vesp. com. seq.*

22 C. R. Sab. SS. Vincentii & Anast. MM. sdx. suff. Gl. 2. Or. & 3. ut in Dom. 2. p. Epi. Vesp. de seq. com. Dom. & præc. ac S. Emerent. V. *Orch. Vesp. de seq. com. Dom. tm.*

23 C. A. DOM. 3. p. Ep. *Cinſuratorum* Desponsatio B. V. M. dx. maj. 9. l. com. Dom. & Stæ Gl. Cr. Præf. prop. In Vesp. com. seq. & Dom.

† *Orchov. C. A. S. Joan. Eleemosynarii E. C. Tit. Eccl. dx. 1. Cl. cum sua per qm Gl. Cr. 9. l. com. Dom. tm. In Vesp. seq. com. & Dom.*

24 C. R. F. 2. Translatio S. Eriici P. R. S. dx. ll. 1. Noct. *Incipit ex Dom. hester.* Gl. Vesp. de seq. com. S. Petri & præc.

25 C. A. F. 3. Conversio S. P. uli Ap. dx. maj. com. S. Petri Gl. Cr. Præf. Ap. In Vesp. com. S. Petri & seq.

26. C. R. F. 4. S. Polycarpi M. sdx, suff. Gl. 2. & 3. Or. ut in Dom. 2. p. Ep. Vesp. de seq. com. præc.

27 C. A. F. 5. S. Joan. Chrysoſt. E. C. dx. Gl.

Cr. Vesp. à cap. de seq. com. præc. & S. Agnet. 2dò Lubl. a cap. de suo seq.

28 C. A. F. 6. S. Veronicæ V. O. N. dx. 9. l. com. Stæ Gl. Vesp. à cap. de seq. com. præc.

† Lubl. C. R. 8va S. Agnetis dx. Vesp. à cap. de seq. com. præc.

29 C. A. Sab. S. Francisci Sale. E. C. dx. Gl. In Vesp. com. seq. Orchov. Vesp. à cap. de suo com. Dom.

30 C. Virid. DOM. 4. p. Ep. de ea sdx. sūff. ad imam 4. Psal. & Quicumq; & præc. dic. Gl. Cr. Vesp. de seq. com. præc.

† Orchov. C. A. 8va S. Joan. dx. 9. l. com. Dom. Vesp. à cap. de seq. com. præc. & Dom.

31 C. A. F. 2. S. Petri Nolati C. dx. Gl. Vesp. à cap. de seq. com. præc. Ilcus Vesp. a cap. de suo.

FEBRUARIUS Dierum XXVIII.

1 C. A. F. 3. S. Brigidæ V. inter P. R. P. dx. Gl. Vesp. de seq. com. præc. *Jejunium consuetum.*

† Ilcus C. R. S. Ignatii E. M. dx. Gl. Cr. Vesp. de seq. com. præc.

2 C. A. F. 4. PURIFICATIO B. V. M. Celeb. dx. 2. Cl. Absol. Gnlis Gl. Cr. Præf. de Nat. D. In Vesp. com seq. & S. Blasii post Comple. *Ave Regina.*

3 C. R. F. 5. S. Henrici E. M. P. R. S. dx. loc. prop. ex 19. Jan. 9. le com Sci Gl. Vesp. à cap. de seq. com. præc.

Noct ut 9. April Viduas 9. lect. com. &c. ut su^a
pra.

4 C. A. F. 6 IV. Temp. S. CASIMIRI C. P.
R. P. & M. D. L. dx. 2. Cl. *Celeb.* II. I. Noct.
Iustus 9. I. com. fer. item com, S. Lucii in
Laud. Miss. priv. tm Gl. Cr. In Vesp. com.
seq. & fer.

* *Viln.* Idem dx. 1. Cl. cum sua 9. I. com. fer. tm
Gl. Cr. per. suam In Vesp. com. seq. & fer.

5 C. R. Sab. IV. Temp. Translat. S. Wenceslaj
M. dx. inter P. R. P. 9. le com. fer. Gl. sine
Cr. In Vesp. com. seq.

6 C. Viol. DOM: 2. Quadrag. de ea idx. 2.
Cl. suff. Vesp. de seq. com. præc. & SS. Per
petuz &c. MM.

7 C. A. F. 2. S. Thomæ Aquin. C. dx. 9. Ie.
com. fer. & SS. MM. Gl. Cr. Vesp. à cap de
seq. com. præc. & fer. *Leg. Decr. De Reform.*
Regul.

8 C. A. F. 3. S. Joann. de Deo C. dx. 9. I.
com. fer. Gl. Vesp. à cap. de seq. com.
præc. & fer.

9 C. A. F. 4. S. Francisæ Vid. dx. 9. I. com.
fer. Gl. In Vesp. com. seq. & fer.

10 C. R. F. 5. SS. 40. Martyrum idx. 9. I.
com. fer. suff. Gl. Vesp. à cap. de seq. com.
præc. & fer. *Vilna de suo seq. &c. Hcus Orch.*
à cap. de suo.

11 C. A. F. 6. Comm. S. Monicæ idx. II, I.
Noct. ex 9. April. *Viduas* 9, I. com. fer. suff.
Gl. Vesp. de seq. com. præc. & fer. *

- * *Viln. C. A. gva S: Casimiri C: dx. 9. l. com. fer. Vesp. a cap. de seq. com. præc. & fer.*
- * *Orch. Ilcus C. A. Comm. S. Nicolai sdx. 11. 1. Noct. Justus 9 lect. com. fer. suff. Gl. Vesp. de seq. com. præc. & fer.*
- 12 *C. A. Sab. S. Gregorii P. C. dx. 9. l. com. fer. Gl. Cr. In Vesp. com. seq.*
- 13 *C. Viol. DOM. 3. Quadrage. de ea sdx. 2. Cl. suff. In Vesp. com. seq. suff.*
- 14 *C. A. F. 2. Comm. S. Nicolai sdx. 11. 1. Noct. Justus 9. l. com. fer. suff. Gl. 3. Orat. Acunctis. In Vesp. com. fer. suff.*
- * *Viln. C. A. com. S. Monica sdx 9 l. com. fer. suff. Gl. Vesp. à cap. de seq. com. præc. & fer. suff.*
- * *Ilcus Orch. C. Viol. de ea com. ¶ suff. 1. Noct: Off. Defun. cum Laud. reliqua ut in die ciner. post Complet. Benedicta tu cum Psal.*
- 15 *C. Viol. F. 3. de ea com. ¶ suff. post Complet. Benedicta tu.*
- * *Viln. C. A. com. S. Nicolai sdx. reliq. ut heri de hoc festo.*
- 16 *C. Viol. F. 4. de ea com. ¶ suff. Ps. Grad. Vesp. de seq. com. fer.*
- 17 *C. A. F. 5. S. Patricii E. C. O. N. dx. 9. l. com. fer. Gl. Vesp. de seq. com. præc. & fer.*
- 18 *C. A: F. 6. S. Gabrielis Arehan. dx. 2. Cl. 9. l. com. fer. Gl. Cr. Vesp: de seq. com. præc. & fer.*
- 19 *C. A. Sab. S. JOSEPHI C. Celeb. dx. 1. Cl. 9. l. com. fer. Gl: & Cr In Vesp. com. seq.*

3. *A cunctis*. Vesp. à cap. de seq. com. præc. suff.
19. C. R. Sab. S. Timothei E. M. sdx. loc. pr. ex 24. Jan. suff. 2, Or. *A cunctis*. 3. ad libit. Vesp. à cap. de seq. com. præc. suff.
20. C. Viol. DOM. Quinquag. de ea sdx. suff. In Vesp. com. seq. suff.
21. C. R. F. 2. S. Marcelli P. M. sdx. ex 16. Jan. suff. Gl. Vesp. de seq. com. S. Pauli & præc.
22. C. A. F. 3. Cathedra S. Petri Antioch. dx. maj. Gl. Cr. Præf. Ap. In Vesp. com. S. Pauli tm.
23. C. Viol. F. 4. Cinerum de ea [*hodie de Vigil nil in Off.*] Psal. Grad. NB. *Ad inirium Matur: & aliar: horar: Pater noster. Ave Maria Credo stando dic. preces verò flexis genib. com † suff. In Choro omitt. in suff. Ant. Sancta Maria quoties dicitur ejus Off. parvum sed in Ecclesiis B. V. M. sub quocunq; Titulo dicatis dic supra dictam Antiph. Sancta Maria & sic servandum in omni Officio feriali tm non autem in semiduplicibus Festis. Hebdomadarius surgit ad Orat. anteqm dicit Dominus vobiscum In Mis. 2. Or. Vig. 3. A cunctis Præf. Qui corporali etiam in Festis quæ carent usq; ad Dom. Passion exclus. in fine Miss. dic Evang. S. Joan. Initium non Vigilæ Vesp. de seq. com. fer. Hodie prohib. Miss. vot. & Reg.*
24. C. R. F. 5. S. MATHIÆ Ap. dx. 2. Cl. Cælab 9. l. com. fer. Gl. Cr. Præf. Ap. In Vesp. com. seq. & fer.

- 25 C. A. F. 6. S. Sigfridi E. C. P. R. S. dx. II.
 1. Noct. *Fidelis* 9. l. com. fer. Gl. In Vesp.
 com. seq. & fer. *Orch.* *iu Vesp. com. de suo* &
 fer.
- 26 C. R. Sab. S. Martinæ V. M. sdx. ex 30.
Jan. II. 1. Noct. *De Virginibus* 9. l. com. fer.
 suff. Gl. 3. Or. *A cunctis* Vesp. à cap. de seq.
 com. præc. suff.
- * *Orch.* C. R. S. Ignatii E. M. sdx. ex 1. Feb. 9.
 l. com. fer. s. f. Gl. &c. ut supra:
- 27 C. Viol. DOM. 1. Quadrag. *Cincturat. Ab-*
sol. *Gulis* de ea sdx. 1. Cl. suff. Vesp. de seq.
 com. præc.
- 28 C. A. F. 2. Translat. S. P. Augustini dx.
 9. lect. com. fer. Gl. Cr. Præf. prop. In Vesp.
 com. fer. tm.

MARTIUS Dierum XXXI.

- 1 C. A. F. 3. Comm. S. P. Augustini sdx. II. 1.
 Noct. *Sapientiam* 9. l. com. fer. Gl. 3. Or.
A cunctis tacito Nomine S. P. Aug. Præf. pr.
 Vesp. de seq. com. præc. & fer.
- 2 C. A. F. 4. IV. Tempora S. Helenæ Imp.
 dx: II 1. Noct. *Mulierem* reliq. prop. 9. lect.
 com. fer. Miss. prop. Gl. In Vesp. com. seq.
 & fer. *Itcus.* *Orch.* vide.
- 3 C. R. F. 5. S. Ignatii E. M. sdx. ex 1. Feb.
dein ex loc. prop. 20. Feb. II. 1. Noct. *Amileto.*
 9. lect. com. fer. suff. Gl. Vesp. de seq. com.
 fer. tm.
- * *Orch.* *Itcus.* C. A. Comm. S. Monica sdx. II. 1.
 Noct.

- 20 C. Viol. DOM. 4. Quadrag. de ea sdx. 2
 Cl. *Absol. Gnlis* suff. Vesp. de seq. com. præf.
- 21 C. A. F. 2. S. Benedicti Ab. dx. 9. l. com.
 fer. Gl. In Vesp. com. fer.
- 22 C. Viol. F. 3. de ea com. † suff. Vesp. de
 seq. com. fer.
- 23 C. A. F. 4. S. Catharinae Vast. P. R. S. dx.
 9. l. com. fer. Gl. In Vesp. com. fer.
- 24 C. Viol. F. 5. de ea com. † suff. Vesp. de
 seq. com. fer.
- 25 C. A. F. 6. ANNUNTIATIO B. V. M.
Celeb dx. 2. Cl. *Absol. Gnlis Ben. Pp.* 9. lect.
 com. fer. Gl. Cr. Præf. In Vesp. com. fer.
- 26 C. Viol. Sab. de ea com. † suff. Vesp. á
 cap. de Dom. & *cess. suff.* ante Vesp. Cruces
 velan. velo viol.
- 27 C. Viol. DOM. *Passionis Cincturatorum* de
 ea sdx. 1. Cl. Præf. de † usq; ad Cænam
 D. etiam in fest. qæ carent Vesp. de Dom.
- 28 C. Viol. F. 2. de ea Off. Defun. 1. Noct.
 post Complet. *Benedicta tu.*
- 29 C. Viol. F. 3. de ea. *Benedicta tu.*
- 30 C. Viol. F. 4. de ea Pf. Grad. *Benedicta tu.*
- 31 C. Viol. F. 5. de ea. Vesp. de seq. com.
 fer.

APRILIS Dierum XXX.

- 1 C. A. F. 6. VII. Dolorum B. V. M. dx. maj.
 9. l. com. fer. Gl. Cr. Præf. In Vesp. com.
 seq. & fer.
- 2 C. A. Sab. S. Francisci de Paula C. dx. 9. l.
 com. fer. Gl. In Vesp. com. Dom. 3

- 3 C. Viol. DOM. *Palmarum* de ea sdx. i. Cl.
In Choro Off. *omitt. Beata Defun. Ps. Grad.*
& *Penit.* Item ab hac die ad 8vam Pasch. in-
clus. Mils. vot. & de Reqm. prohib.
- 4 C. Viol. F. 2. de ea.
- 5 C. Viol. F. 3. de ea.
- 6 C. Viol. F. 4. de ea.
- 7 C. A. F. 5. CÆNA D. dx. i. Cl. *Abs. Gnlis*
CruX Altar. major. manet velata velo viol. Hoc
triduo transeuptes ante, Crucem Altar. major.
omnes genuflect. excepto celebrante parato, qui
ei profund. facit Adorat: Sed cras etiam ipse
celebrans genuflectit.
- 8 C. Nig. F. 6. PARASCEVES dx. i. Cl.
CruX Altar: major. mane velat velo nig.
- 9 SABBATHUM S. dx. i. Cl. ad Off. C. Viol.
ad M. C. A. post Complet. *Regina Cels.* stan-
do toto temp. Paschali.
- 10 C. A. DOM. RESURRECTIONIS Dni
dx. i. Cl. cum 8va per qm Gl. Cr. Præf. & c.
prop. *Absol. Gnlis Bened. Pplis.*
- 11 C. A. F. 2. PASCHÆ dx. i. Cl.
- 12 C. A. F. 3. PASCHÆ dx. i. Cl.
- 13 C. A. F. 4. de 8va sdx. In Vesp. com. SS.
Tiburtii & c.
- 14 C. A. F. 5. de 8va sdx. com. SS. MM. sine
lect. in Mils. 2. Or. SS. MM. tm.
- 15 C. A. F. 6. de 8va sdx.
- 16 C. A. Sab. de 8va sdx. Vesp. ut in loco com.
S. Anicetr P. M.

- 17 C. A. DOM. in Albis dx. 1. Cl. 9. l. com. Sri
ad imam 3. Plal. confv. & *Quicumq;* sine prec.
Gl. Cr. Præf. *sed in hoc potissimum* usq; ad
Ascens. D. etiam in fest. qæ carent In Vesp.
com. seq.
- 18 C. A. F. 2. S. Ifidori E. C. dx. ex 4. præ-
sent. ll. 1. Noct. Sapientiam Gl. Cr. Vesp. à
cap. de seq. com. præc.
- 19 C. A. F. 3. S. Vincentii Ferr. C. dx. ex 5.
præf. ll. 1. Noct. ex hestern: Fer. Incipit Gl.
Vesp. à cap. de seq. com. præc.
- 20 C. A. F. 4. Transl. S. Monicæ dx. ex 9.
præf. Gl. Vesp. à cap. de seq. com. præc.
- 21 C. A. F. 5. S. Anselmi E. C. dx. Gl. Cr. In
Vesp. com. seq.
- 22 C. R. F. 6. SS. Soteris & Soc. MM. sdx.
com. ✠ Gl. 2. Or. *Concede* 3. Eccl. vel p. Pp.
Vesp. de seq. com. nulla.
- 23 C. R. Sab. S. ADALBERTI. E. M. P. R.
P. Celeb. dx. 1. Cl: cum 8va per qm Gl. Cr.
In Vesp. com. seq. & Dom.
- * *Vln. S. Georgii M. celebr. dx. 1. Cl. Gl. Cr. In
Vesp. com. seq. & Dom.*
- 24 C. A. DOM. 2. p. Pasch. *Cinduratum* SS.
Sepulchri Dni dx. 9. l. com. Dom. & 8va
Vesp. de seq. com. præc. tm.
- 25 C. R. F. 2. S. Marci Evang. dx. 2. Cl. Gl.
Cr. Præf. Ap. *Litania Majores* In Vesp. com.
seq. tm. Leg: *Decr. de Recept: & Profess.*
- 26 C. R. F. 3. SS. Cleti & Soc. M. Idx. [*Vln.*
com.]

- com ¶) com. 8va Vesp. de seq. com. præc.
& 8va.
- 27 C. A. F. 4. S. Leonis P. C. dx. ex 11.
præf. com. 8va In Vesp. com. seq. & S. Vi-
talis. *Vilna Vesp. à cap. de seq. com. præc. &*
S. Vitalis.
- 28 C. R. F. 5. de 8va sdx. 9. l. com. Sti Vesp.
de seq. com. præc.
- * *Viln. C. R. S. Adalberti E. M. P. R. P. dx. ex*
loc. prop. 24. præf. 9. l. com. Sti Vesp. à cap. de
seq. com. præc.
- 29 C. R. F. 6. S. Petri M. dx. com. 8va Vesp.
à cap. de seq. com. præc. *Viln. à cap. de suo.*
- 30 C. R. Sab. 8va S. Adalberti dx. Vesp. de
seq. com. præc. & Dom.
- * *Viln. C. A. S. Catharinae Senen. dx. Gl. Vesp.*
de seq. com. præc. & Dom.

MAJUS Dierum XXXI.

- 1 C. R. DOM. 3. p. Pasch. SS. PHILIPPI &
JAC. Ap. *Celeb. dx. 2. Cl. 9. l. com. Dom.*
Gl. Cr. Præf. Ap. In Vesp. com. seq. & Dom.
& S. Sigilm. Ciechan. Vesp. de seq. com. præc.
tm.
- 2 C. A. F. 2. S. Archanasii E. C. dx. 11. 1. Noct.
Incipit ex heri 9. le. fiat ex tribus una S. Si-
gilmundi P. R. P. Gl. Cr. Vesp. de seq. com.
præc. tm.
- * *Ciech. C. R. S. Sigismundi R. M. Tit. Eccl.*
Cath. dx. 1. Cl. 11. 1. Noct. Fratres debitores
Gl. Cr. In Vesp. com. seq. tm.

Mat. Joh.

3. C. R. F. 3. INVENTIO S. CRUCIS *Celeb.*
dx. 2. Cl. 9. l. com. SS. MM. in Laud. &
M. priv. tm. Gl. Cr. Præf. pro. Vesp. de
seq. com. præc.
- 4 C. A. F. 4. S. M. Monicæ dx. 2. Cl. cum
gva per qm Gl. Cr. In Vesp. com. seq.
- 5 C. A. F. 5. Conversio S. P. Augustini dx. 2.
Cl. [*nil de gva*] Præf. prop. In Vesp. com.
seq. tm.
- 6 C. R. F. 6. S. Joan. ante Port. Lat. dx. maj.
ll. 1. Noct. fer. curr. [*Ciech. Incip. ex Dom.
prac.*] com. gvæ Præf. Ap. Vesp. de seq. com.
præc. tm.
- 7 C. A. Sab. Patrocinii S. Joseph. dx. 2. Cl;
ex Dom. prac. non fit com. gvæ Gl. Cr. Vesp.
de seq. com. præc. & Dom. tm. *Pilz & Ra.
dzie: Vesp. de suo seq. com. præc. & Dom. tm.*
- 8 C. R. DOM. 4. p. Pasch. S. STANISLAI E.
M. P. R. P. dx. 1. Cl. cum gva per qm Gl.
Cr. 9. l. com. Dom. tm In Vesp. com. seq.
& Dom. tm.
- 9 *Pilzn. Radzie: Dedicat. Eccl. pr: dx. 1. Cl. cum
gva per qm Gl. Cr. 9 l. com. Dom. tm. In Vesp.
com. seq. & Dom. tm.*
- 9 C. A. F. 2. S. Gregorii Naz. E. C. dx. ll. 1.
Noct. *Incipit ex heri* com. gvar. Vesp. de seq.
com. præc. & var. ac SS. Gordia &c.
- 10 C. A. F. 3. Apparitio S. Michælis dx. maj.
9. l. SS. MM. & com. prius gvar. In Vesp.
com. seq. & gva.

B

II

- 11 C. A. F. 4. 8va S. Monicæ dx. com. 8va
In Vesp. com. seq. & 8va.
- 12 C. R. F. 5. SS. Nerei & Soc. M. fdx. com.
8va Vesp. à cap. de seq. com. præc. Ciech.
Ve de seq. com. præc. & 8va. Vilnæ Pilzn. Ras
dziech. Vesp. de seq. com. nulla.
- 13 C. R. F. 6. de 8va fdx. Vesp. à cap. de
seq. com. præc. & S. Bonif.
- * Radz: Pilzn: C. R. S. Stanislai E. M. dx. 1.
Cl. cum. resid. 8va com. nulla In Vesp. com.
seq. tm.
- * Viln. C. A. Dedicat. Eccl. Cathed. dx. 2. Cl.
ex Dom. præc. sine com. 8va In Vesp. com. seq.
& S. Bonif. tm.
- * Ciech. C. A. S. Athanasii E. C. dx. loc. prop. ex
2. præc. com. 8va In Vesp. com. seq. 8va & S.
Bonif.
- 14 C. A. Sab. S. Antonini E. C. fdx. 9. l. Sti
& com. prius 8va. Vesp. de seq. com.
Dom. & præc. Radz: Pilzn: Vesp. de suo seq.
com. Dom. & præc.
- 19 C. R. DOM. 5. p. Pasch. 8va S. Stanislai
dx. 9. l. com. Dom. Vesp. à cap. de seq. com.
præc. & Dom.
- * Pilz. Radz. 8va Dedicat. Eccl. dx. ll. 1. Noct.
ut in festo 9. l. Dom. & com. prius 8va S. Stan:
Vesp. à cap. de seq. com. præc. 8va S. Stan. &
Dom.
- 16 C. R. F. 2. Rogationum S. Joan. Nepom.
M. dx. ll. 1. Noct. *Fratres debitores* [Sed
Pilz:

Pil
com
Ho
Mi
17 C
dx.
seq
18 C
M.
9.
Ves
19 C
1. C
Abj
20 C
Ves
21 C
loc
teq
22 C
tx
à ca
ne
23 C
ex
8va
* Viln
com
24 C
15.
8va

- Pilz: Radz: Il. 1. Noct: Incipit ex heri.) 9. l.*
com. fer. Gl. Vesp. à cap. de seq. com. præc.
Hoc triduo abstinentia ab esu Carn: & die Lita:
Minores.
- 17 C. A. F. 3. *Rogat. S. Possidii E. C. O. N.*
dx. Gl. 2. Or. fer. ex heri Vesp. á cap. de
seq. com. præc.
- 18 C. R. F. 4. *Rogat. & Vigilia S. Erici R.*
M. P. R. S. dx. Il. 1. Noct. Fratres debitores
9. l. com. Vig. Gl. 2. Or. Vig. 3. fer. ut heri
Vesp. de seq. com. nulla.
- 19 C. A. F. 5. *ASCENSIONIS D. Celeb. dx.*
1. Cl. cum 8va per qm Gl. Cr. Præf. &c. pr.
Absol. Gnlis In Vesp. com. seq.
- 20 C. A. F. 6. *S. Bernardini C. fdx. com. 8væ*
Vesp. de seq. com. præc. & 8væ.
- 21 C. R. Sab. *S. Floriani M. P. R. P. dx. maj.*
loc. pr. ex 4. præf. com. 8væ In Vesp. com.
teq. Dom. & 8væ.
- 22 C. A. DOM. 6. p. *Pasch. Cincturæ. S. Ri-*
ta O. N. dx. 9. l. com. Dom. & 8væ Vesp.
á cap. de seq. com. præc. Dom. ac 8væ Vil-
ne a cap. de suo.
- 23 C. A. F. 2. *S. Catharinæ Sen. dx. loc. pr.*
ex 30. Apr. com. 8væ In Vesp. com. seq. &
8væ.
- * *Viln. C. A. S. Petri Cales. dx. ex 19. præf.*
com. 8va In Vesp. com. seq. & 8va.
- 24 C. A. F. 3. *S. Pii V. P. C. fdx. loc. pr. ex*
15. præf. com. 8væ Vesp. de seq. com. præc.
8væ ac S. Urbani.

- 25 C. A. F. 4. S. Gregorii VII. P. C. dx. 9.
I. Sti & com. prius 8væ Vesp. de seq. com.
præc. & S. Eleutherii.
- 26 C. A. F. 5. 8va Ascens: D. dx. 9. I. com.
Sti In Vesp. com. seq. & S. Joann.
- 27 C. A. F. 6. S. Magdalensæ Virg. sdx. 9. I.
Sti & com. prius fer. per Ant. & V. ex Dom.
præc. Gl. tm. Præf. de Ascens: In Vesp. com.
fer. ex 2. Vesp. Dom. præc.
- 28 Sab. *Vigilia* de eâ sdx. ad Off. C. Viol. ad
omn. Miss. C. R. Vesp. de seq. com. nulla.
Hodie & per 8vam Miss. Vat. & Reqm prohib.
- 29 C. R. DOM. PENTECOSTES dx. 1. Cl.
cum 8va per qm Gl. Cr. Præf. &c. prop.
Absol. Gntis Bened. Pplis.
- 30 C. R. F. 2. PENTEC. dx. 1. Cl.]
- 31 C. R. F. 3. PENTEC. dx. 1. Cl.
- JUNIUS Dierum XXX.
- 1 C. R. F. 4. IV. Temp. de 8va sdx. in M.
2. Or. Eccl. v. pro Pp. In Vesp. com. SS.
Marcellini &c. Mm.
- 2 C. R. F. 5. de 8va sdx. com. SS. Mm. *sine*
litt. 2. Or. SS. Mm. tm.
- 3 C. R. F. 6. IV. Temp. de 8va sdx.
- 4 C. R. Sab. IV. Temp. de 8va sdx. post
Complet. *Salve Regina* flexis genib. excepta
Dom. à 1. Vesp. usq; ad occas. solis, etiam
si dic Matut. seq. diei.
- 5 C. A. DOM. 1. p. Pent SSS. TRINITATIS
dx. 2. Cl. 9. I. com. Dom. ad imam *Qui-*
cumq;

eum
&c.
Brey
v. C
Don
Don
6 C.
No
præc
7 C.
Gl.
Kil
ji G
8 C.
Ma
v
Gl
9 C.
Cl.
[A
8va
10 C.
11 C.
Vesp
Ter
SS.
12 C.
C. C
9. I.
M. p

- cum q̄. Gl. Cr. Præf, prop. In Vesp: com. seq.
 & Dom.
- * Brest. Crasn. Zatur. Vite. Idem Tit. Eccl. dx.
 2. Cl. cum gva per qm Gl. Cr. Præf. 9. l. com.
 Dom. ad imam Quicumq; In Vesp. com. seq. &
 Dom.
 - 6 C. A. F. 2. S. Norberti E. C. dx. II. 1.
 Noct. ex heri Gl. Vesp. à cap. de seq com.
 præc. *Vitæ à cap. de suo.*
 - 7 C. A. F. 3. S. Celestini P. C. dx. ex 19. Maji
 Gl. Vesp. à cap. de seq. com. præc.
 - * Viln. C. A. S. Philipp. Ner. C. dx. ex 26. Ma-
 ji. Gl. Vesp. d. cap. de seq. com. præc.
 - 8 C. A. F. 4. S. Philipp. Ner. C. dx. ex 26.
 Maji Gl. Vesp. de seq. com. nulla.
 - * Viln. C. A. Canonis: S. Nicol. dx. ex 5. præf.
 Gl. Vesp. de seq. com. nulla.
 - 9 C. A. F. 5. SS. CORPORIS Xti Celeb. dx. 1.
 Cl. cum gva per qm Gl. Cr. Præf. de Nat.
 [Absol. Gnlis.] Vesp. de festo. *Infra hanc*
gvam prohib: Miss: Vot. & Reqm privat.
 - 10 C. A. de gva sdx. Vesp. de seq. com. præc.
 - 11 C. R. Sab. S Barnabæ Ap. dx: maj. Præf. Ap.
 Vesp. de seq. com. præc. Dom. & gva: *Ubi*
Tit: SS: Trinit: Vesp. de seq. com. præc. & gva
SS. Trinit. Dom. ac gva Corp. Xti. tm.
 - 12 C. A. DOM. 2. p. Pent. S. Joan. Sahag.
 C. O. N. dx. 2. Cl. cum gva per qm Gl. Cr.
 9. l. Dom. & com. gva ac SS. Mm. in L. &
 M. priv. In Vesp. com. seq. Dom. & gva.

- 13 C. A. F. 2. S. Antonii Pad. C. dx. com.
8var. Vesp. à cap. de seq. com. præc. & 8var.
- 14 C. A. F. 3. S. Basilii E. C. dx. com 8var.
Vesp. à cap. de seq. com. præc. 8var. & SS.
Viti &c. Mm.
- 15 C. R. F. 4. S. Ælchili M. P. R. S. dx. 9.
l. SS. Mm. & com. prius 8var. Vesp. de
seq. com. præc.
- 16 C. A. F. 5. 8va SS. Corp: Xti dx: maj. com.
8væ In Vesp. com: seq: & 8væ *Vilna vid:*
cras.
- 17 C. A. F. 6. Canonizat: S. Nicol: dx. ex 5.
præf: com: 8væ In Vesp. com. seq. & SS.
Marci &c. Mm. *Leg: Decr: de Celeb: Mistr:*
** Vilna C. A. de 8va sdx. In Vesp: com: SS. Mm.*
- 18 C. A. Sab. de 8va sdx. 9. l. com. SS. Mm.
Vesp. de seq. com. Dom. & SS. Gervasii &c.
Mm. *Cracov: tm Vesp: de seq. com. 8va & Dom.*
tm.
- 19 C. A. DOM. 3. p. Pent. 8va S. Joan. dx.
9. l. com. Dom. & SS. Mm. In Vesp. com.
Dom. seq. & S. Silverii.
** Cracov: C. A. Dedic: Eccl: Cath: dx. 2. Cl. 9.*
l. Dom: & com: prius 8va item in L. & M. priv.
SS. Mm. In Vesp: com: 8va Dom. seq. ac S.
Silverii.
- 20 C. A. F. 2. S. Julianæ Falcon: V. sdx. 9. lect.
com. Sti Iuff. Gl. 3. Or. *A cunctis* Vesp. de
seq. com. præc.
- 21 C. A. F. 3. S. Aloysii C. dx. Gl. In Vesp.
com. seq. & S. Paulini E. C.

- 22 C. R. F. 4. S. Bonifacii E. M. inter P. R. P.
 sdx. loc. pr. ex 19. praf. 9. l. c. Sti suff. Gl. 3.
 Or. *A cunctis* Vesp. à cap. de seq. com. præ.
 suff.
- 23 C. R. F. 5. *Vigilia* S. Hermenegildi M. sdx.
 ex 13. April. aliq. prop. reliq. de Commun.
 unius Mart. extra temp. Pasch. 9. l. com. vi-
 gil suff. Gl. 2. Or. Vig. 3. *A cunctis* Vesp. de
 seq. com. nulla.
- 24 C. A. F. 6. S. JOANNIS B. *Celeb.* dx. 1.
 Cl. cum gva per qm Gl. tm. *Absol. Glis* Vesp.
 festi.
- 25 C. A. Sab. de gva sdx. 2. Or. *Concede* 3. Eccl.
 v p. Pp. Vesp. de seq. com. Dom. & gva.
- 26 C. R. DOM. 4. p. Pent. *Cincturatorum* SS.
 Joan. & Pauli Mm. dx. 9. l. c. Dom. & gva
 Gl. Cr. In Vesp. com. Dom. & seq.
- 27 C. A. F. 2. de gva sdx. Vesp. à cap. de seq.
 com. præ.
- 28 C. A. F. 3. *Vigilia* S. Leonis P. C. sdx. 9.
 l. c. Vig. & prius gva Vesp. de seq. com.
 nulla.
- 29 C. R. F. 4. SS. PETRI & PAULI Ap. *Ce-
 leb.* dx. 1. Cl. cum gva per qm Gl. Cr. Præf.
 Ap. *Absol. Glis* Vesp. ut in loco.
- 30 C. R. F. 5. Com. S. Pauli Ap. dx. com. S.
 Petri, & gva Vesp. à cap. de seq. com. præ.

JULIUS Dierum XXXI.

1 C. A. F. 6. gva S. Joann. dx. com. gva
 Vesp. de seq. com. præ. gva & SS. Procefs.

- Sec. Mm. *Jejunium consuetum Ciech. Vsp. e*
de seq. com. nulla.
- 2 C. A. Sab. VISITATIO B. V. M. *Celeb. dx.*
maj 9. l. SS. Mm. & com. prius 8væ Præf.
pr. In Vesp. com. seq. & 8væ.
- * Ciech. *Idem Tit. Eccl. pr. dx. i. Cl. cum 8va*
per qm Gl. Cr. Præf. pr. In Vesp. com. seq. tm.
- 3 C. R. DOM. 5. p. Pent. de ea sdx. com.
8væ ad *Imam Confitemini & Quicumq;* die-
sed non die prec. Gl. 2. Or. 8væ tm Cr. Præf.
Ap. In Vesp. com. seq.
- * Ciech. C. A. de ead. Dom. sdx. com. 8varum
Præf. *Beata reliq. ut supra.*
- 4 C. R. F. 2. de 8va Ap. sdx. Ciech. de 8va
Visit. sdx. C. A.
- 5 C. R. F. 3. de 8va Ap. sdx. Ciech. de 8va Vi-
sit. sdx. C. A. Vesp. de seq. Ciech. com. 8væ.
- 6 C. R. F. 4. 8va Ap. dx. In Vesp. com. seq.
Vesp. Def. ubiq; Psal. Lauda. Vln: vid: eras.
- 7 C. R. F. 5. S. Georgii M. sdx. ex 24. April:
suff. Gl. *Annivers. Ord. dx. Psal. De profun-*
dis. Vesp. à cap. de seq. com. præc. suff.
- * Vln. C. A. *Comm. S: P: A. sdx: suff: &c.*
ut supra.
- 8 C. A. F. 6. S. Elisabeth Vid. sdx. suff. Gl.
Vesp. de seq. com. præc. Ciech. *Ves: de suo.*
- 9 C. A. Sab. Patron: Regni Svec: dx: pro 8.
lect: divid: 8va lect. *Quibus propr: Gl. sine*
Cr. Vesp. de seq. com. Dom. tm.
- * Ciech. 8va *Visit: B. dx. Vesp. de seq. com. Dom.*
tm. io

10 C
kla
l. c
me
11 C
ji
Pii
&
12 C
Gl
13 C
dx
co
14 C
Cr
R
15 C
Gl
tu
Ve
* Cr
2.
Co
16 C
Gl
Ve
17 C
Ve
* Cr
per
seq

- 10 C. A. DOM. 6. p. Pent. S. Joan. de Du
kla dx. 1. Cl. P. R. P. II. 1. Noct *Beatus* 9.
l. com. Dom. Miss: *Os justi* Evang: *Nolite timere* Gl. Cr. In Vesp. com. Dom. & seq. tm.
- 11 C. A. F. 2. S. Ubaldi E. C. sdx. ex 16. *Maji*
deind: ex loc. prop: 28. *Maji* 9. l. com. S
Pii P. M. suff. Gl. Vesp. de seq. com. præc.
& SS. Naboris &c.
- 12 C. A. F. 3. S. Joan. Gval. dx. com SS. Mm.
Gl. Vesp. de seq. com. præc. *Viln: à cap.*
- 13 C. R. F. 4. S. MARGARITHE V. M.
dx. *Celeb: [Vilnæ absq; Celeb:]* Gl. In Vesp:
com. seq. *Vilnæ à cap.*
- 14 C. A. F. 5. S. Bonaventuræ E. C. dx. Gl.
Cr. Vesp. de seq. com. præc. & S. David ex
R. R. S. *Crasn: Vesp. de seq. com. nulla.*
- 15 C. R. F. 6. Divisio Ap. dx. 9. l. com. Sti
Gl. 2. Or. Sti 3. pro gratiar. actio: ut habec
tur post Votiv: SS. Trinit: Cr. Præf. Ap.
Vesp. de seq. com. præc.
- * *Crasno: Idem Tit. Eccl: Cath: dx. i. Cl. Gl.*
2. Or: pro gratiar. act: *que jung: ime sub una*
Concl: Cr. Præf. Ap. In Vesp. com. seq.
- 16 C. A. Sab. B. V. M. de Carmel. dx. maj.
Gl. Cr. Præf. prop. In Vesp. com. seq. *Crac:*
Vesp. de seq. com. Dom. tm.
- 17 C. Virid: DOM. 7. p. Pent. de ea ldx. suff
Vesp. de seq. com. præc. & S. Symph.
- * *Crac: Dedicat: Eccl: prop: dx: i. Cl. cum sva*
per qm Gl. Cr. 9. l. com. Dom. In Vesp. com.
seq. & Dom. tm:

- 18 C. A. F. 2. S. Simonis de Lipn: C. dx. inter P. R. P. [*Crac: ll. 1. Noct. Incipit ex be-
ri*] 2. & 3. de Comm. 2. loco 9. l. c. SS.
Mm. Vesp. à cap. de seq. com. præc. *Leg:
Desrer: de Apost. & Eject.*
- 19 C. A. F. 3. S. Vincentii à Paulo C. dx. ll.
2. Noct. prop. 3. *Designavit ex Comm: Evan:
sumptis R. ex Comm. Conf. non Pont:
Missa Justus. Gl. Evang. Designavit ex festo
S. Ignatii 31. Julii Vesp. à cap. de seq: com.
præc.*
- 20 C. A. F. 4. S. Ceslai C. dx. inter P. R. P.
Gl. In Vesp. com. seq. & S. Praxed.
- 21 C. R. E. 5. S. Anacleci P. M. sdx. loc: *prop
ex 13. præf. 9. l. com. Stræ suff. Gl. Vesp. de
seq. com. præc.*
- 22 C. A. F. 6. S. M. MAGDALENÆ. *Celebr.
dx. Gl. Cr. In Vesp. com. seq. & Sti.*
- 23 C. R. Sab. *Vigilia S. Apolinaris E. M. dx.
9. l. com. vig. & Sti Gl. Vesp. de seq. com.
Dom. tm Zatos: de suo Crac: com. sva ante
Dom. & cras.*
- 24 C. A. DOM. 8. p. Pent. *Cincturatum Ab-
sol. Gnlis B. Cunegundis V. dx. 1. Cl. 9. l.
com. Dom. Gl. Cr. In Vesp. com. seq. tm.
Radomisl: Vesp. de seq. com. præc. tm.*
- * *Zatos C. A. Dedicat: Eeck: prop. dx. 1. Cl. cum
sva per qm Gl. Cr. 9. l. com. Dom. In Vesp. com.
seq. tm.*
- 25 C. R. F. 2. S. JACOBI Ap. dx. 2. Cl. Ce-
lebr.

lebr. com. in L. & M. priv. tm. S. Christo-
phori Gl. Cr. Præf. Ap. In Vesp. com. seq.
Leop. Vesp. de seq. com. præc.

• *Rado: Idem Tir: Eccl. prop. dx. 1. Cl. cum sva*
per qm Gl. Cr. Præf. Ap. In Vesp. com. seq.

26 C. A. F. 3. S. ANNÆ dx. maj. Celeb. Gl.
In Vesp. com. seq. & S. Pantal.

* *Leop. Idem Tir: Eccl: dx. 1. Cl. cum sva per*
qm Gl. Cr. In Vesp. com. seq. tm.

27 C. A. F. 4. S. Henrici C. sdx. loc. pr: ex 15:
præf. 9. l. com. Sri suff. Gl. Vesp. de seq.
com. præc.

28 C. R. F. 5. S. Botvidi M. P. R. S. dx. Gl.
Vesp. à cap. de seq. com. præc. & SS. Felic:
&c. Mm.

29 C. R. F. 6. S. Olavi M. P. R. S. dx. com.
SS. Mm. Gl. In Vesp. com. seq. & SS. Ab-
don &c. *Zato: Vesp. de seq. com. nulla.*

30 C. R. Sab. S. Venantii M. sdx. ex 18. Ma-
ji dein ex loc: prop. 29. Maji 9. l. com. SS.
Mm. suff. Gl. 3 Or. A cunctis Vesp. de seq.
com. Dom. Ant. Sapiencia & præc. Leop. Vesp.
de seq. com. Dom. tm.

* *Zato: C. A. B. Cunegundis V. P. R. P. dx. 1*
Cl. ex Dom. præc. com. nulla Gl. Cr. In Vesp.
com. seq. & Dom.

31 C. A. DOM. 9. p. Pent. 1. Aug. S. Ignatii
C. dx. 9. l. com. Dom. Gl. Cr. Vesp. de seq.
com. S. Pauli præc. Dom. & SS. Mach.
Mm. Rudomist. Vesp. à cap. de suo.

Za.*

* *Zato: C. A. sva Dedic: Eccl: dx. ll. 1. Noct. ut in festo 9. l. com. Dom. Vesp. de seq. com. S. Pauli præc. Dom. & SS. Mm.*

* *Leop. C. A. Dedic: Eccl: Carb. dx. 2. Cl. 9. l. com. Dom. In Vesp. com. seq. S. Pauli Dom. & SS. Mm.*

AUGUSTUS Dierum XXXI.

1 C. A. F. 2. S. Petri ad vinc: dx. maj. 9. l. SS. Mm. & com. prius S. Pauli Gl. Cr. Præf. Ap. In Vesp. com. S. Pauli seq. & S. Steph. ac S. Catharin. Vast. P. R. S.

* *Rado: C. R. sva S. Jacobi dx. Vesp. de seq. com. S. Pauli præc. Sti & Stæ.*

2 C. R. F. 3. S. Helenæ P. R. S. dx. 9. l. co. Sti & Stæ Gl. In Vesp. com. seq.

* *Leop. sva S. Anna dx. ll. 1. Noct. ex Dom. præc. Incipit &c. ut supra.*

* *Radom: C. A. S. Petri ad vinc: dx. maj. ex he. ri loc. pr. 9. l. Sti com. S. Pauli Sti & Stæ Gl. Cr. In Vesp. com. S. Pauli & seq.*

3 C. R. F. 4. Invent. S. Stephani M. fdx. suff. Gl. Vesp. de seq. com. præc.

4 C. A. F. 5. S. Dominici C. dx. *Zato: ll. 1. Noct. ex Dom. præc. Incipit Gl. Vesp. de seq. com. præc.*

5 C. A. F. 6. B. V. M. ad Nives dx. maj. Gl. Cr. Præf. pr. Vesp. de seq. com. præc. & SS. Xisti &c. Mm.

6 C. A. Sab. Transfigur. Dni dx. maj. 9. l. c. SS. Mm. Gl. Cr. Præf. de Nat. D. In Vesp. com. seq. Dom. & S. Donati.

- 7 C. A. DOM. 10. p. Pent. 2. Aug. S. Cajeta-
ni C. dx. 9. l. com. Dom. & Sti Gl. Cr. In
Vesp. com. Dom. & seq.
- 8 C. R. F. 2. SS. Cyriaci &c. Mm. sdx. suff.
Gl. Vesp. à cap. de seq. com. præc. & S. Ro.
mani suff. Leop. Rado. Vesp. de seq. com. præc.
& Sti.
- 9 C. R. F. 3. Vigilia SS. Nazarii &c. Mm. sdx.
loc. pr. ex 28. Julii. 9. l. com. Vig. & Sti Præf.
Gl. Vesp. de seq. com. nulla.
- * Leop. Rado: C. R. S: Helena dx. loc. pr. ex 31.
Julii 9. l. com. Vig. & Sti Gl. Vesp. de seq.
com. præc.
- 10 C. R. F. 4. S. LAURENTII M. Celebr. dx.
2. Cl. cum 8va per qm Gl. tm. In Vesp. com.
SS. Tiburtii &c. Mm. Leop. Rado. In Vesp.
com. seq. & SS. Mm.
- * Zatos: Idem Tit. Eocl. dx. 1. Cl. cum 8va per
qm Gl. Cr. In Vesp. com. seq. tm.
- 11 C. R. F. 5. de 8va sdx. 9. l. com. SS: Mm.
Vesp. de seq. com. præc.
- * Zato. C. A. S. Ignatii C. dx. ex 31. Julii 9. l.
SS. Mm. & com. prius 8va Vesp. à cap. de seq.
com: præc. & 8va.
- * Leop. Radom. C. R. SS. Nazarii &c: Mm sdx.
loc. pr. ex 28. Julii 9. l. SS. Mm. & com. prius
8va Vesp. de seq. com. præc. & 8va.
- 12 C. A. F: 6. S. Clara V. dx. com. 8va Vesp.
à cap. de seq. com. præc 8va & SS. Hyppolit.
&c. Mm.

- 13 C. A. Sab. *Vigilia* S. Simpliciani E. C. O. N. dx. 9. l. vig. com. 8væ vig. & SS. Mm. In Vesp. com. seq. & 8væ ac S. Eusebii.
- 14 C. R. DOM. 11. p. Pent. 3. Aug. de ea sdx. com. 8væ & Sti ad imam 4. Psal. & *Quicumq;* absq; præc. Vesp. de seq. com. nulla.
- 15 C. A. F. 2. ASSUMPTIO B. V. M. *Celeb.* dx. 1. Cl. cum 8va per qm Gl. Cr. Præf. pr. *Ab. sol. Glis Bened. Pplis.* In Vesp. com. seq. tm.
- 16 C. A. F. 3. S. Alipii E. C. O. N. dx. com. 8var. Vesp. à cap. de seq. com. præc. & 8væ.
- 17 C. R. F. 4. 8va S. Laurentii dx. com. 8væ Vesp. de seq. com. præc. 8væ & S. Agap.
- 18 C. A. F. 5. S. Claræ V. O. N. dx. maj. II. 1. Noct. *De Virginibus* 9. l. Sti & com. prius 8væ In Vesp. com. seq. *Leop. vide.*
- 19 C. A. F. 6. de 8va sdx. 2. Or. S. Spiritus 3. *Ecel. v. p. Pp* Vesp. de seq. com. præc.
- * *Leop. C. A. S. Ignatii C. dx. ex 31. Julii com. 8væ Vesp. a cap. de seq. com. præc. & 8væ.*
- 20 C. A. Sab. S. Bernardi Ab. dx. com. 8væ Vesp. de seq. com. Dom. tm.
- 21 C. A. DOM. 12. p. Pent. 4. Aug. S. Hyacinthi C. P. R. P. dx. 1. Cl. 9. l. com: Dom. tm. In Vesp. com. seq. & Dom. tm.
- 22 C. A. F. 2. 8va Assumpt. B. dx. 9. l. c. SS. Mm. In Vesp. com. seq.
- 23 C. R. F. 3. *Vigilia* SS. Liberati & Soc: Mm. O. N. dx. II. 1. Noct. *Incipit* ex Dom. præc. 9. l. com. Vig. Gl. Vesp. de seq. com. præc.

24 C. I
2. C
com
25 C.
2. C
seq.
26 C.
ex 10
A c
cret.
* Zak
9. l.
27 C.
dx.
Ves
28 C.
GU
8va
com
&
29 C.
Sab
&
30 C.
31
S. A
1 C. A
Mm
2 C.

- 24 C. R. F. 4. S. BARTHOLOMÆI Ap. dx.
2. Cl. *Celeb. Gl. Cr. Præf. Ap. In Vesp.*
com. seq.
- 25 C. A. F. 5. S. Ludovici C. Idx. suff. Gl.
2. Or. *A cunctis* 3. ad libit. Vesp. à cap. de
seq. com. præc. & S. Zephrini suff. *Zato: vid*
- 26 C. A. F. 6. S. Margarithæ Scot. R. sdx.
ex 10. Junii 9. l. com. Sti suff. Gl. 7. Or.
A cunctis Vesp. de seq. com. præc. *Leg: De-*
cret. de Observant. Constitut. Apostol.
- * *Zato: C. R. S. Venantii M. sdx. ex 13. Maji*
9. l. &c. *ut supra.*
- 27 C. A. Sab. *Vigilia Ord. S. Philippi Ben:*
dx. *loc. pr. ex 23. præf. 9. l. com. Vig. Gl.*
Vesp. de seq. com. Dom. tm.
- 28 C. A. DOM: 13. p. Pent. 5. Aug. S. P. AU-
GUSTINI E. C. D. Eximii dx. 1. Cl. cum
8va privileg per qm Gl. Cr. Præf. pr. 9. l.
com. Dom. *Absol. Glis* In Vesp. com. seq.
& Dom.
- 29 C. R. F. 2. Decollat. S. Joan. dx. 9. l. S.
Sabinæ & com. prius 8væ In Vesp. com. seq.
& SS. Felic. &c.
- 30 C. A. F. 3. De 8va sdx. 9. l. c. SS. Mm.
- 31 C. A. F. 4. De 8va sdx. In Vesp. com.
S. Ægidii & SS. 12. FF.
- SEPTEMBER Dierum XXX. 1
- 1 C. A. F. 5. De 8va sdx. 9. l. com. Sti & SS.
Mm.
- 2 C. A. F. 6. De 8va sdx.

- 3 C. A. Sab. De gva sdx. Vesp. de seq. com.
gva ut in 1. Vesp. & Dom.
- 4 C. A. DOM. 14. 1. 7bris CONSOLATIO
B. V. M. dx 1. Cl. [*Varsav. Vln. cum gva*]
Absol. Glis Ben. Pplis. 9. l. Dom. & com.
prius gva Gl. Cr. Præf. pt. In Vesp. com.
gva seq. & Dom.
- 5 C. R. F. 2. S. Antonini M. O. N. dx. II.
1. Noct. *Incipit ex heri Vesp. à cap. de seq.*
com. præc.
- 6 C. A. F. 3. S. Limbanæ V. O. N. dx. Vesp.
à cap. de seq. com. præc.
- 7 C. A. F. 4. S. Raymundi C. dx. Vesp. de
seq. com. præc. *Jejun. consvet.*
- 8 C. A. F. 5. NATIVITATIS B. V. M. dx.
2. Cl. cum gva per qm Gl. Cr. Præf. pt. 9.
I. S. Adriani & com. in L. & M. priv. tm
In Vesp. com. seq. & S. Gorgonii.
- 9 C. A. F. 6. S. Rosæ V. dx. 9. l. c. Sti Vesp.
de seq. com. præc. tm.
- 10 C. A. Sab. S. NICOLAI Tolent. C. O. N.
dx. 2. Cl. cum gva Gl. Cr. per gvam com.
null: In Vesp. com. seq. Dom. ac SS. Pro-
thi &c. Mm. *Varsav. Vln. In Vesp. com. seq.*
Dom. & SS. MM.
- 11 C. A. DOM. 15: p. Pent. 2. 7bris: SS. No-
minis MARIÆ dx. maj. 9. l. com. Dom. gva
S. Nicol. & SS. Mm. Vesp. de seq. com.
nulla. *Varsav. Vln. gva Consol. B. V. M. dx.*
9. l. com. Dom. gva S. Nicol. & SS. Mm. tm.
Vesp. de seq. com. nulla.

- 12 C. A. F. 2. S. Joachim C. dx. 1. Cl. ex
Dom. 1. 7bris ll. 1. Noct. *Beatus* 2. & 3. pr.
 8va divid. ut 9. incip. *Porro Heli* Gl. Cr.
 Præf. de Nat. B. V. M. In Vesp. com. seq. tm.
- 13 C. A. F. 3. Translat. S. Casimiri C. P. R.
 P. dx. *Vilna* 2. Cl. Vesp. de seq. com. præc.
 & 8var. *Vilna in Vesp.* com. seq. tm.
- 14 C. R. F. 4. EXALTATIONIS S. CRU-
 CIS *Celeb.* *Vilna sine celeb.* dx. maj. com.
 8var. Præf. prop. In Vesp. com. seq. & 8væ
 ac S. Nicom.
- 15 C. A. F. 5. 8va Nat. B. V. M. dx. 9. l.
 Sti & com. prius 8væ In Vesp. com. seq. &
 SS. Ephem. *Varsav. Vilna Vesp. de seq. com.*
 8væ S. Nicol. & SS. Mm. tm.
- 16 C. A. F. 6. de 8va S. Nicol. sdx. 9. l. cor.
 SS. Mm. Vesp. de seq. ut in 1mis.
 * *Varsav. Viln. C. A. SS. Nominis MARIÆ*
 dx. maj. ex Dom. præc. 9. l. SS. MM. & com.
 prius 8væ In Vesp. com. seq.
- 17 C. A. Sab. 8va S. Nicol. dx. Vesp. de seq.
 com. præc. & Dom.
- 18 C. A. DOM. 16. p. Pent. 3. 7bris S. Tho-
 mæ a Villan. E. C. O. N. dx. 2. Cl. cum 8va
 per qm Gl. Cr. 9. l. com. Dom. In Vesp. com.
 seq. & Dom.
- 19 C. R. F. 2. SS. Januar. & Soc. Mm. dx. ll.
 1. Noct. Incip. ex heri com. 8væ Vesp. à
 cap. de seq. com. præc. & 8væ. *Leg. Decr.*
de Reform: Regul.

- 20 C. R. F. 3. *Vigilia* SS. Eustachii &c. Mm. dx. 9. l. vig. & com. prius 8væ Vesp. de seq. com. præc. tm.
- 21 C. R. F. 4. IV. Temp. S. MATHÆI Ap. Cel. dx. 2. Cl. 9. l. com. fer. tm Gl. Cr. Præf. Ap. In Vesp. com. seq. & SS. Mauritii &c.
- 22 C. A. F. 5. de 8va sdx. 9. l. com. SS. Mm. Vesp. à cap. de seq. com. præc. & S. Theclæ V.
- 23 C. R. F. 6. IV. Temp. S. Lini P. M. sdx. 9. l. fer. & com. prius 8væ item Stæ Vesp. de seq. com. præc. & 8væ.
- 24 C. A. Sab. IV. Temp. B. V. M. de Mercede dx. maj. 9. l. fer. & com. prius 8væ Præf. prop. In Vesp. com. seq. & Dom. *Varsa. Vesp. de seq. com. 8væ & Dom. tm.*
- 25 C. A. DOM. 17. p. Pent. 4. 7bris *Cincturatur*: 8va S. Thomæ dx. 9. l. com. Dom. Vesp. à cap. de seq. com. præc. Dom. & SS. Cypr. * *Vars. C. A. Dedicat. Eccl: dx: 1. Cl. cum 8va per qm Gl: Cr. 9. l. Dom. & com. prius 8va In Vesp. com. seq. 8væ & Dom. tm.*
- 26 C. R. F. 2. S. Josaphat E. M. dx. inter P. R. P. 9. l. com. SS. Mm. Gl. Vesp. à cap. de seq. com. præc.
- 27 C. R. F. 3. Translat. S. Stanislai E. M. dx. Gl. Vesp. à cap. de seq. com. præc. *In Dias: Cracov. Vesp. de seq. com. nulla.*
- 28 C. R. F. 4. S. Wenceslai M. P. R. P. dx. Gl. Vesp. de seq. com. præc. *Radzie: Vesp. de seq. com. nulla.* * In

* In Conv. Diac. Cracov. S. Wencesl. Tit. Eccl. Cathed. dx. 1. Cl. ll. 1. Noct. Fratres debito- res. In Vesp. com. seq.

29 C. A. F. 5. S. MICHAELIS Celebr: dx: 2: Cl. Absol. Gulis Gl. Cr. In Vesp. com. seq.

* Radzie. Idem Tit: Eccl: dx. 1. Cl: cum gva per qu Gl. Cr. In Vesp. com. seq.

30 C.A. F. 6. S. Hieronymi C.D. dx. Gl. Cr. In Vesp. com. seq. & S. Remigii B. C. alibi vide.

* Post Fest. S. Michæl. Sacer. 2. Miss. FF. prec. assig. in Const. p. 1. c. 2.

OCTOBER Dierum XXXI.

1 C. R. Sab. SS. 7. Fratrum Mm. sdx. ex 10. Julii ll. 1. Noct. ex Dom. 5. 7bris Incipit Esther 9. l. com. Sti suff. Gl. 3. Or. A cun- ctis Vesp. de seq. com. Dom. & præc.

* Vars. C. A. de gva Dedic. sdx. ex 7. die ll. 1. Noct. ut supra 9. l. Sti Vesp. de suo seq. com. Dom.

* Radziech C. A. de gva S. Mich. sdx. ll. 1. Noct. Incipit ut supra 2. & 3. ex Octavar vel ex 3. die infra gvam SS. Angelor: Sermo S. Bernardi Ab: in Festivitat. S. Michæl. Hic est funiculus 9. l. Sti Vesp. de seq. com. Dom. & præc.

* Zako. C. A. S. Margarithæ Scot. R. sdx. ex 10. Junii ll. 1. Noct. &c. ut supra imo.

2 C. A. DOM. 18. p. Pent. 1. 8bris SS. Ro- sarii B. V. M. dx. maj. 9. l. com. Dom. Gl. Cr. Præf. pr. In Vesp. com. Dom. & seq.

* Vars. C. A. gva Dedic. Eccl. dx. ll. 1. Noct. ut in festo 9. l. com. Dom. In Vesp. com. Dom. & seq.

- 3 C. A. F. 2. S. Stephani C. sdx. ll. 1. *Radz.*
ex heri suff. Gl. Vesp. de seq. com. præc.
- 4 C. A. F. 3. S. Francisci C. dx. Gl. In Vesp.
com. SS. Placidi &c. tm.
- 5 C. A. F. 4. Impressio Stigmat S. Franc. sdx.
9. I. com. SS. Mm. suff. Gl. Vesp. de seq.
com. præc. *Radzie. Vesp. de suo seq.*
- 6 C. A. F. 5. S. Brunonis C. dx. Gl. Vesp. à
cap. de seq. com. præc. & S. Marci ac SS.
MM.
- * *Radzie. C. A. sva S. Micháel. dx. In Vesp: com.
seq. Sti ac SS. Mm.*
- 7 C. R. F. 6. Translat. S. Æschili P. R. S.
dx. 9. I. Sti & com. ac SS. Mm. Gl. Vesp.
à cap. de seq. com. præc.
- 8 C. A. Sab. S. Birgittæ Vid. P. R. S. dx. Gl.
In Miss. Evangel. *summit ex festo S. Francisci*
4. sbris In Vesp. com. seq. *Ciech. Zatur. Ra-*
dom. Vesp. de seq. com. Dom. tm.
- 9 C. Virid. DOM, 19. p. Pent. 2. sbris de ea
sdx. suff. Vesp. de seq. com. præc.
- * *Ciech. Zatur: Radzie. C. A. Dedicat. Eccl. pr.*
dx. 1. Cl. cum sva per qm Gl. Cr. 9. 1. com.
Dom. In Vesp. com. seq. & Dom.
- 10 C. A. F. 2. Gratiarum Act. dx. maj. inter
P. R. P. *Miss. de SSS. Trinitate ex votivis*
Gl. 2. Or. pro gratiar. act. habetur ibidem
statim post votivam Cr. Præf. de SS. Trinit.
In Vesp. com. seq.
- 11 C. A. F. 3. Translat. S. P. A. dx. Gl. Cr.
Præf.

Præf. pr. Vesp. de seq. com. præc. ubiq; *sed*
Radzie. a cap.

- 12 C. A. F. 4. SS. Angelorum Cust. dx. ex 2.
præf. Gl. Cr. In Vesp. com. seq.
* *Varfav. C. A. SS. Rosarii B. V. M. dx. maj. ex*
2. præf. Gl. Cr. Præf. pr. In Vesp. com. seq.
* *Radziech. C. A. S. Brunonis C. dx. loc. pr. ex*
6. præf. Gl. In Vesp. com. seq.
- 13 C. A. F. 5. S. Edvardi C. sdx. suff. Gl.
Vesp. à cap. de seq. com. præc. suff.
- 14 C. R. F. 6. S. Calisti P. M. sdx. Gl. suff.
Vesp. de seq. com. præc.
- 15 C. A. Sab. S. Hedwigis Vid. dx. inter P. R.
P. Gl. Vesp. à cap. de seq. com. præc. & Do-
Zatur. Ciech. Radom. Vesp. a cap. de suo.
- 16 C. R. DOM. 20. p. Pent. 3. 8bris SS. Ma-
ximæ &c. O. N. dx. 9. l. com. Dom. Vesp.
à cap. de seq. com. præc. & Dom.
* *Zatur. Ciech. Rado. C. A. sva Dedicat. Eccl.*
dx. ll. 1. Noct. ut in festo 9. l. com. Dom. Vesp.
a cap. de seq. com. præc. & Dom.
- 17 C. A. F. 2. S. Therexie V. dx. Gl. Vesp.
de seq. com. præc.
- 18 C. R. F. 3. S. Lucæ Evang. dx. 2. Gl. Gl.
Cr. Præf. Ap. In Vesp. com. seq.
- 19 C. A. F. 4. S. Petri Alcani C. dx. Gl.
Vesp. à cap. de seq. com. præc.
- 20 C. R. F. 5. Transl. S. Adalberti E. M. dx.
Gl. In Vesp. com. seq. & S. Hilarion. ac SS.
Ursul. &c. Mm. *Varfav. Rado. Vesp. de seq.*

- com. præ. Sti ac SS. VV. MM. Ciech. Zatu.
Rado. à cap. de seq. com. præ. & Sti ac
SS. Mm.
- 21 C. A. F. 6. S. Alexii C. sdx. ex 17. Julii
9. l. Sti & com. ac SS. V.V. Mm. suff. Gl.
à cap. de seq. com. præ. suff.
- * Zato: C. R. SS. 7. Fratrum Mm. sdx. ex 10.
Julii 9. l. Sc. ut supra.
- * Varsav. Radzie. C. A. S. Angelor Cust. dx.
ex 2. præf. 9. l. com. Sti ac SS. Mm. Gl. Cr.
In Vesp. com. seq.
- * Zatu. Ciech. Radom. C. R. SS. Maxime O. N.
dx. ex 16. præf. 9. l. Sc. ut Varsav. sed sine Cr:
- 22 C. A. Sab. S. Marthæ V. sdx. loc. pr. ex
29. Julii suff. Gl. Vesp. de seq. com. Dom.
tm. Crasn. Vesp. de suo seq.
- 23 C. A. DOM. 21. p. Pent. 4. 8bris Cinthu-
surat. Absol. Glis B. Joan. Cantii C. P. R. P:
dx. 1. Cl. 9. l. com. Dom. Gl. Cr. In Vesp.
com. seq. & Dom.
- * Crasn. C. A. Dedicatio Eccl. dx. 1. Cl. cum gva
per qm. Gl. Cr. 9. l. com. Dom. In Vesp. com.
seq. & Dom.
- 24 C. A. F. 2. S. Raphàelis Arch. dx. maj.
Gl. Cr. In Vesp. com. seq. & SS. Chrysanth.
Leg: Decr. de Recept. & Profes:
- 25 C. A. F. 3. S. Joan. à Capistr. C. dx. loc.
pr. ex 23. præf. 11. 1. Noct. Incipit ex Dom:
præ. 9. l. com. SS. Mm. Gl. In Vesp. com.
seq. & S. Evaristi.

- 26 C. R. F. 4. SS. Cornelii & Cyp. Mm. sdx.
loc. pr. ex 26. 7bris 9. l. com. Sti suff. Gl.
 Vesp. à cap. de seq. com. præc. suff.
- 27 C. R. F. 5. *Vigilia* SS. Cosmæ & Dam:
 Mm. sdx. *loc. prop. ex 27. 7bris 11. 1. Noct.*
 ex Dom. sta 8bris 9. l. com. vig. suff. Vesp.
 de seq. com. nulla.
- 28 C. R. F. 6. SS. SIMONIS & JUDEÆ Ap.
 dx. 2. Cl. *Celebr. Gl. Cr. Præc. Ap. In Vesp.*
 com. seq.
- 29 C. A. Sab. S. Francisci Borgiæ C. sdx. *loc.*
pr. ex 10. præc. suff. Gl. Vesp. à cap. de seq.
 com. præc. suff. *Vielun: Vesp. de seq. com. Dom.*
 tm. Crasn: Vesp. de seq. com. Dom. & seq.
- 30 C. Virid. DOM. 22. p. Pent. 1. 7bris de ea
 sdx. suff. Vesp. de seq. com. præc.
- * Crasn. C. A. *sua Dedic. Eccl. dx. 11. 1. Noct.*
ut in festo 9. l. com. Dom. Vesp. de seq. com.
 nulla.
- * *Vielun. C. A. Dedicat: Eccl. dx. 1. Cl. cum sua*
per qm Gl. Cr. 9. l. com. Dom. In Vesp. com.
 seq. & Dom.
- 31 C. A. F. 2. *Vigilia* B. Joan. Boni O. N. dx.
 ex 23. præc. 9. l. com. Vig. Vesp. de seq. com.
 nulla.
- * Crasn. C. A. B. Joan. Cantii C. dx. 1. Cl. ex
 Dom: 4. 8bris (com. nulla etiam Vig.) Gl. Cr.
 Vesp. de seq. com. præc.

NOVEMBER Dierum XXXI.

1 C. A. F. 3. OMNIUM SS. *Celeb. dx. 1. Cl.*

cum 8va per qm Gl. Cr. *Absol. Glis Vesp.*
de festo dicto *Benedicamus Dno dic Vesp.* De-
funct. de præcepto.

2 C. A. F. 4. de 8va sdx. C. Nig. OO. *Fidel.*
Defunctorum.

3 C. A. F. 5. de 8va sdx. Vesp. de seq. com.
præc. & S. Vitalis.

* *Crasn. C. A. B. Joann. Boni O. N. dx. com.*
8va Vesp. à cap. de seq. com. præc. & 8va ac S.
Vital.

4 C. A. F. 6. S. Caroli E. C. dx. 9. l. Sti &
com. prius 8væ In Vesp. com. seq.

5 C. A. Sab. de 8va sdx. Vesp. à cap. de seq.
com. præc. *Vielun. Vesp: de seq. com. Dom. &*
8va.

6 C. A. DOM. 23. p. Pent. [2. *omitt.*] 3. *qbris*
de ea ldx. com. 8væ ad imam 4. Pl. & *Qui.*
cumq: sine prec. in M. 2. Or. 8væ tm. In
Vesp. com. seq.

* *Vielun. C. A. 8va Dedic. Eccl: dx. ll. 1. Noct. ut*
in festo 9. l com. Dom. & 8va In Vesp. com.
Dom. & 8va:

7 C. A. F. 2. de 8va sdx. *Vielun. ll. 1. Noct. In-*
cipit ex heri Anniversarium Innocentianum Vesp.
de seq. com. 4. Coron.

8 C. A. F. 3. 8va OO. SS. dx. 9. l. com. SS.
Mm: Vesp. à cap. de seq. com. præc. & S.
Theodori.

9 C. A. F. 4. Dedicatio Basil: Salvatoris dx 9.
l. com. Sti Gl. In Vesp: com. seq. ac SS. Try-
phon. &c. Mm.

- 10 C. A. F. 5. S. Androæ Avel. C. sdx. 9. f.
co: SS. Mm. suff. Gl. Vesp. de seq. com. præc.
& S. Mennæ *Varsav. Vesp. de seq. com. nulla.*
- 11 C. A. F. 6. S. MARTINI E. C. *Celebr.*
dx. 9. l. com. Sti Gl. In Vesp. com. seq.
* *Varsav. idem Tit. Eccl. dx. 1. Cl. cum gva
per qm Gl. Cr. de sto nil In Vesp. com. seq.*
- 12 C. R. Sab. SS. 5. Fratrum Polon: dx. Gl.
Vesp. de seq. com. Dom. tm. quæ erit 6. p.
Eph.
- 13 C. A. DOM. 24. p. Pent. 4. 9bris S. Stani.
slai Kostka C. P, R. P. dx. 1. Cl. 9. l. co. Dom.
tm. Gl. Cr. In Vesp. com. Dom. & seq. tm.
Vesp. Defunct. Psal. *Lauda.*
- 14 C. A. F. 2. S. Didaci C. sdx. 11. 1. Noct.
*Incipit Osee suff. Gl. Annivers. Ords Psal. De
profundis Vesp. de seq. com. præc.*
- 15 C. A. F. 3. S. Gertrudis V. dx. 11. 1. Noct.
Incip. Joel. Gl. In Vesp. com. seq.
- 16 C. R. F. 4. S. Martini P. M. sdx. loc. pr.
ex 12. præf. suff. Gl. Vesp. de seq. com. præc.
- 17 C. A. F. 5. S. Salomeæ V. dx. inter P. R.
P: 11. 1. Noct. *Incipit Amos Gl. Vesp. à cap.
de seq. com. præc. Varsav. a cap. de suo.*
- 18 C. A. F. 6. Dedicat: Basil: SS. Petri & Pau-
li Ap. dx. Gl. Cr. Vesp. à cap. de seq. com.
præc. & S. Pontiani.
* *Varsav. C. A. gva S. Martini dx. 11. 1. Noct.
Incipit abbas Vesp. a cap. de seq. com. præc.
& Sti.*

- 19 C. A. Sab. S. Elisabeth Vid: dx. ll. 1. Noct
Incipit Abdias & Jonas [Varsav. Jonas tm.]
 9. l. com. Sti Gl. Vesp. à cap. de seq. com.
 præ. & Dom. Brest Vesp. de seq. com. Dom.
 tm.
- 20 C. A. DOM. 25. p. Pent. & ultima S. Gieo
 Iulii P. C. O. N. dx. ll. 1. Noct. *Incipit Mi-*
chæas 9. l. com. Dom. Vesp. de seq. com.
 præ. & Dom.
- * Brest C. A. Dedicatio Eccl. dx. 1. Cl: cum gva
 per qm Gl. Cr. 9. l. com. Dom. In Vesp. com. seq.
 & Dom.
- 21 C. A. F. 2. Præsentatio B. V. M. dx. maj.
 Gl. Cr. Præf. pr. In Vesp. com. seq.
- 22 C. R. F. 3. S. Cæciliæ V. M. dx. Gl. In
 Vesp. com. seq. & S. Feliciratis.
- 23 C. R. F. 4. S. Clementis P. M. sdx. 9. l.
 com. Stæ suff. Gl. Vesp. de seq. com. præ
 & S. Chrylogoni.
- 24 C. A. F. 5. S. Prosperi E. C. O. N. dx. ll.
 1. Noct. *Incipit Nahum Habacuc Sophonias [sed*
Brest Michæas Nahum Habacuc] 9. l. com.
 Sti Vesp. de seq. com. præ. Cracov: Pilzn:
 Vesp. de seq. com. nulla.
- 25 C. R. F. 6. S. CATHARINE V. M. Ce-
 lebr: dx. ll. 1. Noct. *Incipit Aggæus & Za-*
char. Ubi studia dx. maj. ll. 1. Noct. Confiteo
bor & in M. dic Cr. In Vesp. com. seq. & S.
 Petri.
- * Cracov: Pilzn: Idem Tit: Eccl: dx: 1. Cl: cum
 gva

*sva per qm Gl. Cr. ll. 1. Noct. Confitebor
In Vesp. com. seq. tm.*

26 C. A. Sab. S. Felicis de Val: C. dx: ll. 1.
Noct: Incipit Malachias. *sed Crac: Pilzn: &
ubi stud: Incipit Aggaus Zacharias & Mala-
chias 9. l. com. Sti In Vesp: com. seq. (Crac:
Pilz. Brest add: com: sva etiam cras]* Varfav:
Radzie: In Vesp: com: seq: & S: Joann: a
Cruce pro simplici. Post Comple: Alma Re-
demptoris cessant suff.

27 C. Viol. DOM. 1. Adventus de ea sdx: Ab-
sol: Glis Cincturat: Crac: Brest Pilzn: non dic
ad imam pree: dic tamen 4. Psal: & Quicumq;
in M. sva 2. Or: tm: In Vesp: com: seq: Var-
sav: Vesp: seq: com: prat.

28 C. A. F. 2: S. Gregorii Taum. E. C. sdx:
loc: pr: ex 17. praef: com. fer. Gl. 2. Or: fer.
3. de Beata DEUS qui salutis Vesp. de seq.
com. fer. tm. Leg. Decret: de celebratione Mis-
sarum.

* Varfav. C. A. Dedicat: Basil: S. Petri dx. loc.
pr: ex 18. praef. com. fer. Gl. Cr. In Vesp. com:
seq. & fer. ac S. Saturnini.

29 C. A. F. 3. Vigilia de qua nil in Offic: OO.
Sanctorum O. N. dx. 2. Cl. ex 13. praef: com.
fer. & Sti tm. Gl. 2. Or. fer. 3. Vigil. & in
Mils. privat. tm. 4. add: S. Satur: Cr. in fine
M. Evang: Vigilia Vesp. de seq. com. prae.
& fer.

• Varfav. C. A. S. Gregorii Taum: sdx. loc. pr.

ex 17. præf. com. fer. & Sti Gl. 2. Or. fer. 3.
vig: 4: Sti in fine Evang: Vig: Vesp: de seq. com.
fer. tm.

30 C. R. F. 4. S. ANDREÆ Ap. Celeb: dx.
2. Cl. com. fer. Gl. Cr. Præf. Ap. In Vesp:
com. seq. & fer. ubiq;

DECEMBER Dierum XXXI.

- 1 C. A. F. 5. Patrocinii B. V. M. dx. maj. ex
Dom. 2. gbris Omnia ut in loc: not: com.
fer: Gl. Cr. Præf. & Te in festivit: In Vesp.
com. seq. & fer. Crac: Pilz: In Vesp. com.
de suo &c.
- * *Varsav: C. A. OO. SS: O. N. dx. 2. Cl. ex 13.*
gbris com. fer. Gl. Cr. In Vesp. com. seq. & fer.
- 2 C. R. F. 6. S. Bibianæ V. M. sdx. com. fer.
Gl. 2. Or. fer. 3. DEUS qui Vesp. de seq.
com. præc. & fer.
- * *Crac: Pilzn. C. R: sva S. Cath: dx: com. fer. Vesp.*
a cap. de seq. com: præc: & fer.
- 3 C. A. Sab. S. Xaverii C. dx. com. fer. Gl.
In Vesp. com. seq.
- 4 C. Viol. DOM. 2. Adv: de ea sdx. 2. Cl.
Vesp. de seq. com. præc. & S. Sabbæ Ab.
- 5 C. A. F. 2. S. Petri Chrysol: E. C. dx. com.
fer. & Sti Gl. Cr. Vesp. de seq. com. præc.
& fer.
- 6 C. A. F. 3. S. NICOLAI E. C. Celebr. dx.
com. fer. Gl. Vesp. de seq. com. præc. & fer.
- 7 C. A. F. 4. S. Ambrosii E. C. dx. 2. Cl. com.
fer. Gl. Cr. Vesp. de seq. com. præc. & fer.
Jejunium consuetum.

- 8 C. A. F. 5. CONCEPTIONIS B. V. M.
Celebr. dx. 2. Cl. cum 8va per qm Gl. Cr.
 Præf. prop. com. fer. In Vesp. com. seq. &
 fer. [*Brest. vid:*] *Varsav.* In Vesp. com. fer.
 7m.
- 9 C. R. F. 6. S. Barbaræ V. M. dx. ex 4. præf.
 com. 8væ & fer. In Vesp. com. seq. & fer.
 ac S. Melchiadis.
- * *Varsav.* C. A. Patrocinii B. V. M. dx. maj. ex
 Dom. 2. 9bris com. fer. 7m. Gl. Cr. Præf. & te
 in festiuit: In Vesp. com. seq. & fer. ac Sti 7m.
- * *Brest.* C. A. S. Gielasii P. C. O. N. dx. ex
 20. 9bris com. 8va & fer. Vesp. a cap. de seq.
 com. præc. 8va fer. & S. Melchiad.
- 10 C. A. Sab. de 8va sdx. com. fer. & Sti
 Vesp. à cap. de seq. com. præc.
- * *Varsav. Brest.* C. R. S. Barbara V. M. dx. ex
 4. præf: com. 8va fer. & Sti In Vesp: com. seq.
 & 8va.
- 11 C. Viol. DOM. 3. Advent. de ea sdx. 2.
 Cl. com. 8væ ad 1mam non dic præc. dic:
 tamen 4. Psal. & Quicumq; In M. 2. Or. 8væ
 7m. Præc. de B. In Vesp. com. seq. 8væ.
- 12 C. A. F. 2. S. Damasi P. C. sdx. ex heri
 com. 8væ & fer. Vesp. de seq. com. præc.
 8væ & fer.
- 13 C. R. F. 3. S. Lucie V. M. dx. com. 8væ
 & fer. In Vesp. com. seq. & fer.
- 14 C. Viol. F. 4. IV. Tem. de 8va sdx. II. r.
 Noct. Ego Sapientia 9. l. com. fer. Missæ oē
 mnes

- omnes die: de fer. 4. Temp. sine Gl. & Cr.
 2. Or. 8va 3. de S. Spiritu Præf. de Concep.
 B. Vesp. de 8va ut in imis.
- 15 C. A. F. 5. 8va Conc: B. dx. com. fer. In
 Vesp. com. seq. & fer.
- 16 C: R. F. σ. IV. Temp. SS. Virginum Af-
 tric. O. N. dx. 9. l. com. fer. In Vesp. com.
 seq. & fer.
- 17 C. R. Sab. IV. Temp. S. Eusebii E. M. sdx.
 9. l. com. fer. Vesp. de seq. Ant. *O Sapien-
 tia* com. præc.
- 18 C. Viol. DOM. 4. Adv: de ea sdx: 2. Cl.
 Vesp. de seq. com. præc. Ant: *O Adonai.*
 Crac: Pilzn: In Vesp. com. seq.
- 19 C. A. F. 2. Expectat: Partus B. V. M. dx.
 maj. ex heri com. fer. Ant. *Dicit Dnus Gl.*
Cr. Præf. & Te in Expectat: In Vesp. com.
 seq. & fer. Ant. *O radix. Alibi vid: de quo cras.*
- * Cracov: Pilzn: C. R. S. Bibiana V. M. sdx.
 loc. pr. ex 2. præf: com. fer. Vesp. de, seq. com
 præc. & fer.
- 20 C. R. F. 3. *Vigilia de qua nil in Off. S.*
Dyonisii E. M. sdx: ex 9. 8bris com. fer.
 Ant. *Consurge Gl. 2. Or. fer. 3. Vig. & leg.*
in Mils. ult. Evang; Vigil. Vesp. de seq. co.
 fer. Ant. *O clavis.*
- * *Varsav: Radz. C. R. SS. 7. Fratrum Mm. sdx.*
ex 10. Julii Sc. ut supra.
- * *Zato: Zatur. Ciech. Rado. C. A. S. Alexii C.*
sdx. ex 17: Julii Sc. ut supra.

* Cra.



Cr.
ep.

In

Af.
m.

x.
n-

Cl.
ai.

x.
Gl.
n.
is.
x.
m

S.
r.
v.
.

x.
.

C

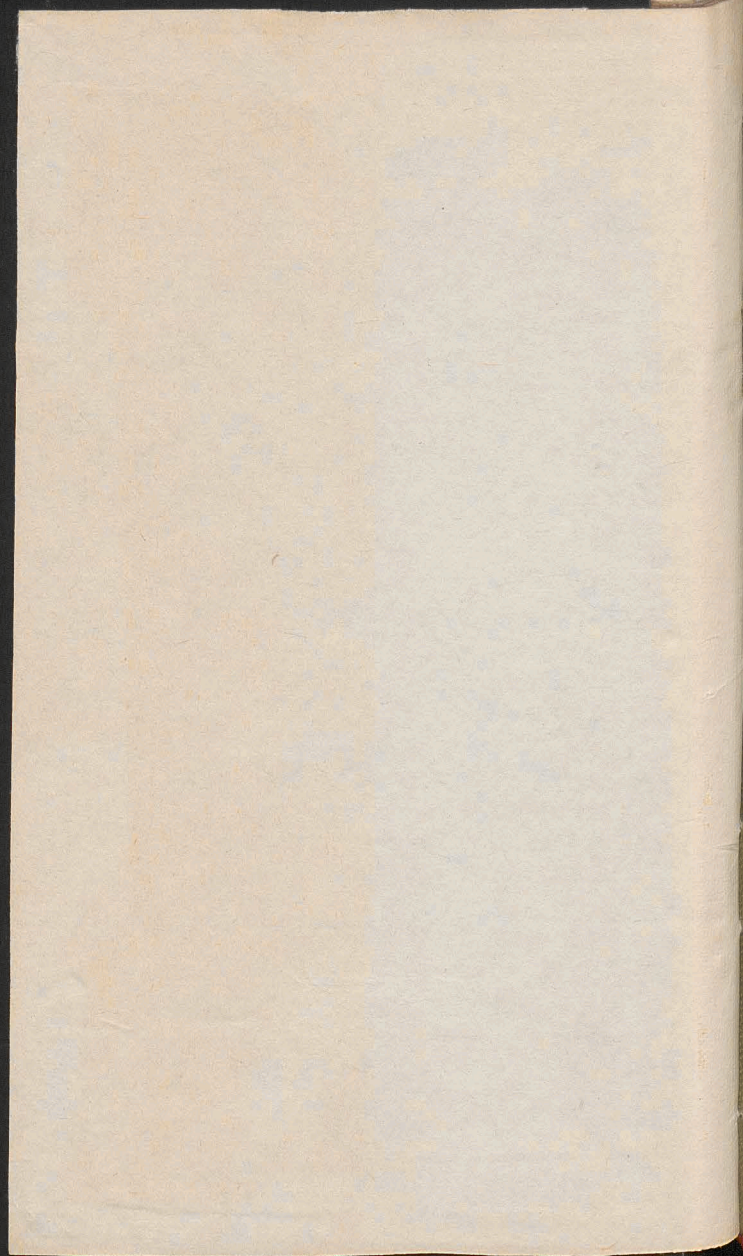

Biblioteka Jagiellońska



stdr0019050

