

kal komp.



BIBLIOTEKA
UNIW. WARSZ.
WYST. 1915

6771

Mag. SE DL

Czasopismo

1779



6771

I CZASOP

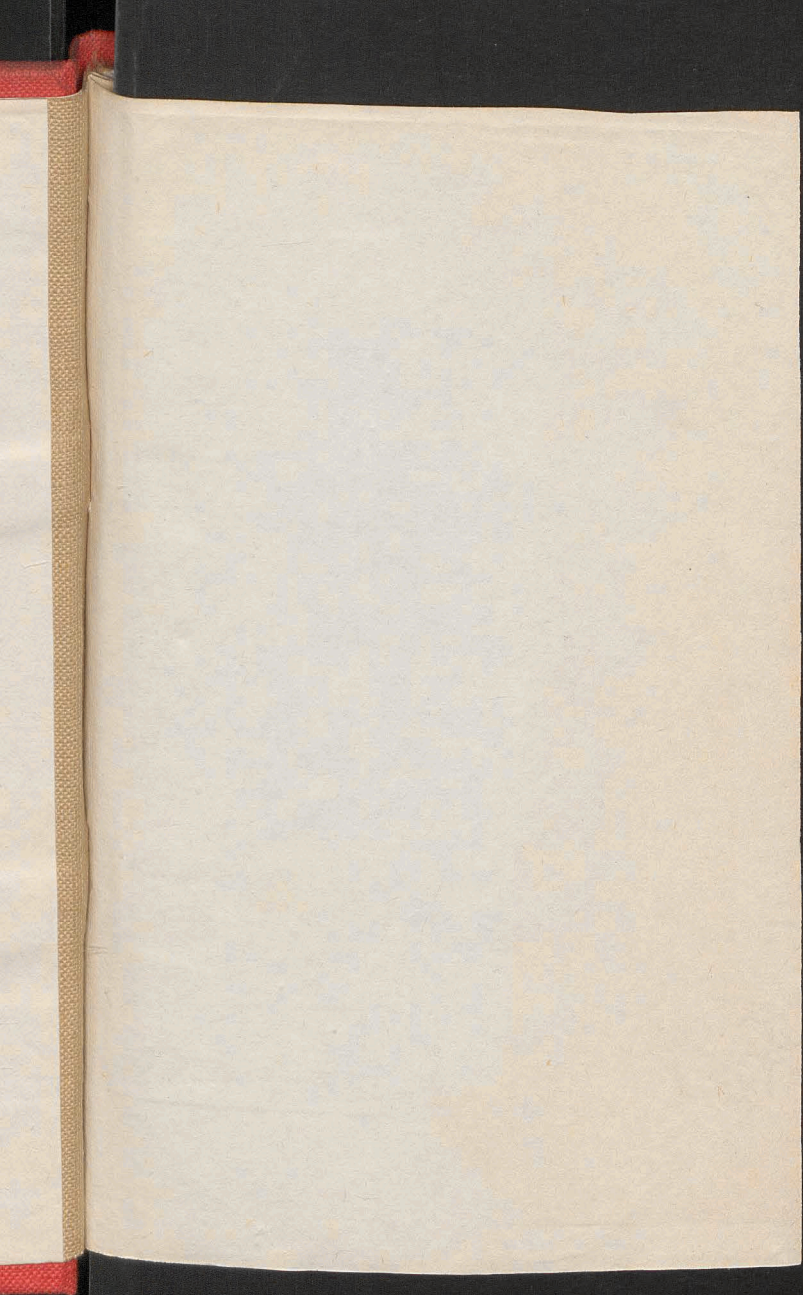

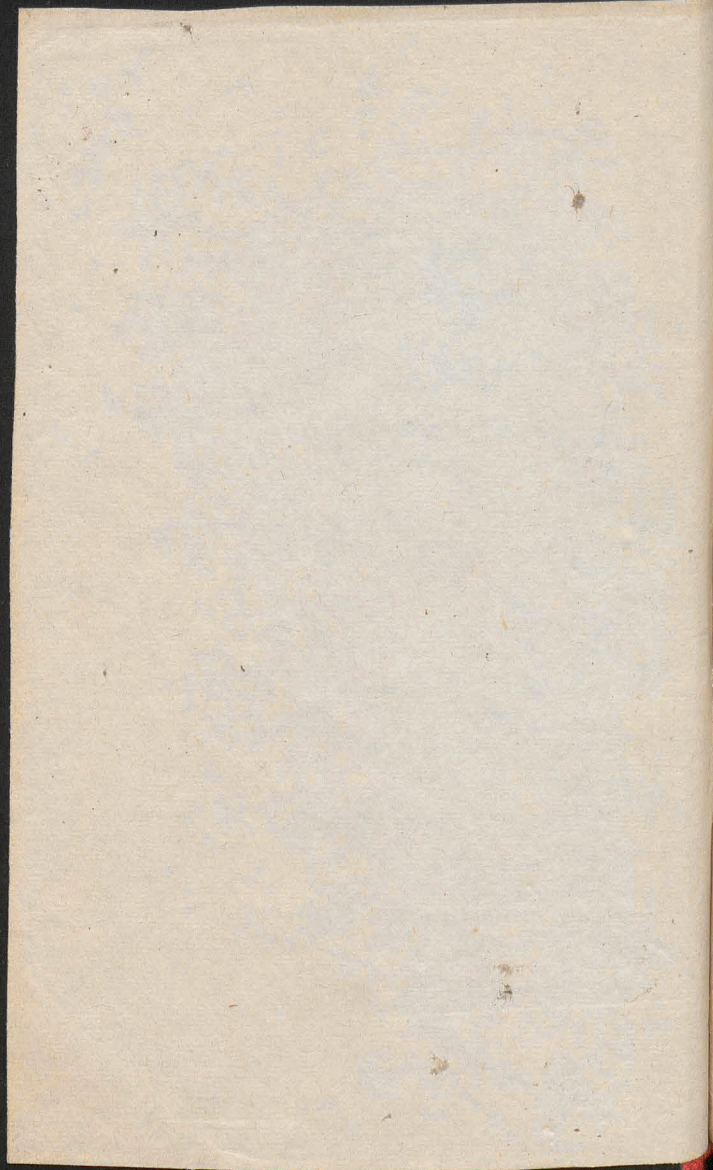

DIRECTORIUM
DIVINI OFFICII

ex. a Rubr. Brev. & Missal. Romano Augusti-
ani ac Decr. Sacr. Rit. Congr.
et usum Provinciae Polonae Fratrum Ordinis
Frenitatorum

S. P. AUGUSTINI

EXIMII ADMODUM REVERENDI
PATRIS MAGISTRI

THOMAE
KOBYLANSKI

SS. THEOLOGIAE DOCTORIS
Provinciae Polonae ejusdem Ordinis Prioris
PROVINCIALIS Vigilantissimi
EDITUM

Pro Anno Domini 1779.

It. Domin. (c) Lu. Martyrol. (m) missus.

FESTA

MOBILIA.

Septuag.	31. Janua.	Pentec.	23. Maji.
ves Ciner.	17. Febru.	Corp: Xpi	3. Junii
Ascensio	4. April.	Denic post Pent.	26.
Ascensio D.	13. 1. Maj.	Dem: 1. Adv: 28. gbris.	

LUBLINI.

Typis Commissionis Educationis.

2433/55

JANUARIUS.

1. A. f. 6. CIRCUM. D. dx. 2. cl. Gl. Cr. Pr.
& Comn. de Nat. in vesp. com. seq. tm or. pp.
2. R. Sab. Oct. S. Steph. M. dx com. svar. GL
Cr. Pr. de Nat. sine ejus Comnle. Vesp. a Cap.
de seq. com. prxc. & oct.

Renov. SSmi Sacram.

3. A. DOM. Vac. Oct. S. Joan. Ap. dx com Oct.
Gl. Cr. Pr. Ap. in Vesp. com seq.
4. R. f. 2. Oct. SS. Innoc. M.M. dx Gl. tm. Pr.
ut not. in Vesp. com. seq. & S. Telesph. P. B.
5. A. f. 3. Vig. sine jej de ea sdx com. Sti. Gl. 2.
or. Sti. 3. Deus qui sal. Pr. de Nat. Vesp. de
seq. Hod. & per seq. oct. prohib. Mis. vot
Req. Ben. men. pp.
6. A. t. 4. EPIPHAN. D. dx 1. Cl. cum Oct. sdx
Gen. Gl. Cr. Pr. &c. pp. per tot. O.
Vesp. de Fest.
7. A. f. 5. Inf. Oct. sdx de 2. die le. 1. no. ad Rom.
ut in loco.
8. A. f. 6. Inf. Oct. sdx. de 3. die.
9. A. Sab. Inf. Oct. sdx. de 4. die Vesp. a Cap.
de Dom. com. Oct. ant. Interrog. P. Omnis
de Saba.

Renov. SSmi Sacram.

10. A. DOM. 1. p. Ep. inf. Oct. de ea sdx 1. no. 1.
no. Incip. ad Corinth. com. Oct. in Miss. 2. or.
oct. tm. in vesp. com. seq. & S. Hyg. P. B.
11.

11. A. f. 2. Inf. oct. sdx. de 5. die com Sti. *Leg.*
Decr. de Larg. muner.
12. A. f. 3. Inf. oct. sdx. de 6 die Vesp. dupl. ut
 in 1. Vesp. Fes.
13. A. f. 4. Oct. Epiph. dx. Mis. pp. in Vesp. com.
 seq. & S. Fel. *Ben. men. ad can. comm.*
14. A. f. 5. S. Hilarij E. C. sdx. 9. l. c. Sti. Suff.
Mart. ord. Gl. Vesp. de seq. com. præc. & S.
Mauri.
15. A. f. 6. S. Pauli 1. Er. dx. 9. l. c. Sti. Gl. in
 Vesp. com. seq.
16. R. Sabb. S. Marcel. P. M. sdx. Suff. Gl. *Mart.*
ord. Mob. Vesp. de seq. com. Dom. itm. Ant.
Suscep. Deus ut in Sabb.
Renov. SSmi Sacram.
17. A. DOM. 2. p. Ep. (*Confr. S. Thecla*) SS.
 Nom. IESU dx 2. Cl 9. l. com. Dom. Gl.
 Cr. Pr. de Nat. in Vesp. com seq. & S. Pauli
 ac. Dom. & S. Priscæ. V.
18. A. f. 2. Cathed. S. Pet. Romæ. dx. maj. 9. l.
 Stæ & com. prius S. Pauli *Mart. ord. Gl.*
 Cr. Pr. Ap. in Vesp. com. S. Pau. & seq. ac
 SS. Marii & c. Mm.
19. A. f. 3. S. Fulgentii E. C. O. N. dx. 9. l. com.
 SS. Gl. vesp. a Cap. de seq. com. præc.
20. R. f. 4. SS. Fab. & Sebas. M. M. dx. le. 1. no.
ex Dom. præc. Incip. Gl. vesp. a Cap. de seq.
 com. præc. *Lubl. de seq. com. nul.*
21. R. f. 5. S. Agnetis V. M. dx. Gl. in Vesp.
 com

- com seq. * *Lubl. Idem Tit. Eccl. pp. dx. 1.*
Cl. cum. Oct. per qm. Gl. Cr.
22. R. f. 6. SS. Vinc. & Anast. M. M. sdx. suff.
 in Mart. leg. *Despons. B. V. M. cum. S. Io-*
seph. Gl. Vesp. de seq. com. præc. & S. Eme-
rent. V. cras. vid.
23. A. Sabb. Despons. B. V. M. dx maj. 9. l. com.
 Stræ. Gl. Cr. Pr. pp. in Vesp. com. seq. &
 Dom. * *Orch. S. Ioan Elet. n. E. C. Tit. Ecc.*
pp. dx 1. Cl. cum. Oct. per qm. Gl. Cr.
Renov. SSmi Sacram.
24. R. DOM. 3. p. Ep. *Cinctur.* Transl. S. Erici
 M. P. R. S. dx. 9. l. C. Dom. Gl. Cr. Pr. Tr.
 Vesp. ne seq. com. S. Pet. & præc. ac Dom.
25. A. f. 2. Convers. S. Pauli Ap. dx. maj. com.
 S. Pet. Gl. Cr. Pr. Ap. in Vesp. com. S. Pet.
 & seq.
26. R. f. 3. S. Polycar. E. M. sdx. Suff. Gl. Vesp.
 de seq. com. præc.
27. A. f. 4. S. Joan. Chrys. E. C. dx. *Mart. ord.*
 Je. 1. no. *Jncip. ex hod.* Gl. Cr. Vesp. a Cap.
 de seq. com. præc. & S. Agnet 2do *Cras vid.*
28. A. f. 5. B. Veronicæ V. O. N. dx. 9. l. C. Stræ.
 Gl. Vesp. a Cap. de seq. com. præc. * *Lubl.*
Oct. S. Agnet. dx.
29. A. f. 6. S. Franc. Sal. E. C. dx Gl. in Vesp. com.
 seq. *cras vid.*
30. R. Sabb. S. Martinæ V. M. sdx. *Mart. Mob.*
 le 1. no. ex Dom. 4. Epiph. 9. l. & com. ejusd.
 Dom. Suff. Gl. Ult. Ev. Dom. 4. Vesp. a Cap.
 de

de Dom. com. præc. Suff. ad Ben. Dno. 2. Al-
lel. nec deinc. dic. usq; ad Sab. S. * *Orch. Oct.*
S. Joan. Elem. E. C. dx.

Renov. S Smi Sacram.

31. Viol. DOM. Septuag. 2. Cl. de ea sdx. Suff.
in M. 2. & 3. or. ut in Dom. 2. Epiph. Cr.
Secr. mut. de B. V. M. ut not. in Mis. Pr. Tr.
Vesp. de seq. com. præc. *Cras. vid.*

FEBRUARIUS.

1. A. f. 2. *jejun. Con. S. Brigide. V. int. P.R.P.*
dx. Gl. Vesp. de seq. com. præc. * *Ilcus. S.*
Ignatii. E. M. dx. Gl. Cr.
2. A. f. 3. PURIFICAT. B. V. M. dx. 2 cl. *Ab-*
sol. Gen. Gl. Cr. Pr. de Nat. D. in Vesp. com.
seq. & S. Blas. post. Compl. Ave Regina.
3. A. f. 4. S. Anton. Ab. dx. 17. *Jan. 9. 1. C.*
Sti. Gl. Vesp. a Cap. de seq. com. præc.
4. A. f. 5. S. Andreæ E. C. dx. Gl. Vesp. a Cap.
de seq. com. præc.
5. R. f. 6. S. Agathæ V. M. dx. *Mart. ord. Gl.*
Vesp. a Cap. de seq. com. præc.
6. A Sabb. B. Anton. de Amand. C. O. N. dx.
Gl. in Vesp. com. seq.

Renov. S Smi Sacram.

7. Viol. DOM. Sexag. 2. Cl. de ea sdx. Suff. Cr.
Pr. Tr. Vesp. de seq. com. præc.
8. A. f. 2. S. Joan. de Mat. C. dx. Gl. Vesp. a
Cap. de seq. com. præc. * *Cras. ad Aram B.*
Jsai

*Isaia Mis. Vot. Solem. de SS. Trin. Gl. Cr.
Pr. Tr. Leg. Decr. de Apostat. & eject.*

9. R. f. 3. S. Apolloniae V. M. int. P. R. P. dx.
Mart. ord. Gl. Vesp. de seq. com. præc.
10. A. f. 4. S. Gvilelmi C. O. N. dx. 2. Cl. cum,
Oct. per qm Gl. Cr. in Vesp. com. seq.
11. A. f. 5. S. Scholast. V. dx. com. Oct. Vesp. a
Cap. de seq. com. præc. & Oct.
12. A. f. 6. S. Petri Nol. C. dx. 31. *Jan. com.*
Oct. Vesp. a Cap. de seq. com. præc. & Oct.
Cras. vid.
13. R. Sabb. S. Henrici E. M. P. R. S. dx. l. p. ex
19. *Jan. com. Oct. in vesp. com. seq. & Oct.*
*ac S. Valent. * Orch. Despons. B. V. M. dx.*
maj. l. p. ex 23. Jan.

Renov. SS. Sacram.

14. Viol. DOM. Quinqua. 2. Cl. de ea sdx. com.
Oct. & Sti. non. dic. suff. nec. præc. ad Prim.
sed tm. 4. Psal. & Quicunq; in M. non. dic.
Gl. 2. or. oct. 3. Sti. Pr. Tr. Vesp. de seq. com.
præc. & Oct. ac SS. Faust. &c. M. M. Cras.
vid.
15. R. f. 2. S. Dorotheæ V. M. int. P. R. P. dx. l. p. ex
6. *hu. 9. l. SS. & com. prius Oct. Mart. ord.*
Def. in Vesp. com. seq. & Oct. Vesp. Def.
*dubl. Psal. Lauda. * Lubl. Ilcus. Orch. S. An-*
sgarij E. C. dx. 4. hu. & in his Conven. transf.
Anniv. ad 18. hu. Cras. vid.
16. A. f. 3. S. Raymundi C. sdx. l. p. ex 23. *Jan.*
com. Oct. Mart. Mob. Anniv. Ord. tot.
Off.

100.

- Off. Def. dx. Psal. *De prof.* Mis. Stat. in Vesp.
 Suff. itm. nam interrump. Oct. * *Lubl. Jlcus,*
Orch. S. Dorothe. V. M. dx. l. p. ex 6. hu. post:
 Compl Psal. Grad. & Mat: B. V. M.
17. Viol. f. 4. Ciner. de ea Com. Cru. Suff. prec.
 flex. gen. Pr. Quadr. eti. in Mis. SS. & vot. non
 hab. pp. usq; ad Dom. Pass. excl. *hod. prohib.*
Mis. vot. & Req. etiam solem. pras. cadav.
 Vesp. de seq. com. fer. & S. Sim. Suff. *Lubl.*
Jlcus. Orch. Vesp. Def. dupl. & cras. Anniv.
 Ord. off. Def tot. dx. & c. ut 16. alibi.
18. A. f. 5. B. Christianæ Virg. Ord. N. sdx.
 le. 1. no. *De Virgin.* 2. pp. 3 de comm: 1. lo.
 9. l. c. f. & Sti. ac Suff. Gl. vesp. a Cap. de
 seq. com. præc. & fer. Suff. *Cras. vid.*
19. R. f. 6. S. Jgnatij E. M. sdx. l. p. ex 1. hu.
 le. 1. no. *A Mileto.* 9. l. c. f. Suff. Gl. Vesp.
 a Cap. de seq. com. præc. & fer. Suff. * *Lubl.*
Jlcus. Orch. S. Timothei. E. M. sdx. l. p. ex. 24.
Jan. Cras vid.
20. R. Sabb. S. Timothei E. M. sdx. l. p. ex 24.
Jan. le. 1. no. *A Mileto.* 9. l. c. f. Suff. Gl.
 Vesp. a Cap. de Dom. com. præc. Suff. * *Lubl.*
*S. Igaatij. E. M. sdx. l. p. ex 1. hu. * Orch. S.*
*Martina V. M. sdx. l. p. ex 30. Jan. * Jlcus.*
S. Raymundi C. sdx. l. p. ex 23. Jan.
Renov: SSmi Sacram.
21. Viol. DOM. 1. Quadrag. 1. Cl. de ea sdx. *Ab-*
sol. Gen: Suff: Cr, Vesp. de seq. com. S. Pau:
& Dom.

22. A. f. 2. Cathed. S. Petri Antioch. dx. maj.
 9. l. f. & com: prius S. Pau. Gl. Pr. Ap. in
 Vesp. com. S. Pau: & seq. ac fer. Cras: vid.
23. A. f. 3. Vigil. de qua nil. in off: tm. in M.
 S. Romual. Ab. dx. 7. hu. le. 1. no. Beat: vir:
 9. l. c. f. in M. Gl. 2. or. fer. 3. Vig. Vesp. de
 seq. com. præc. & fer. * Orchov. S. Raymun:
 C. sdx. l. p. ex 23. Jan.
24. R. f. 4. IV. Tempor. S. Mathiæ Ap. dx. 2. Cl.
 9. l. c. f. Gl. Ct. Pr. Ap. in Vesp. com seq: &
 fer.
25. A. f. 5. S. Sigfridi E.C.P.R.S. dx 9. l. c. f.
 Gl. Vesp. a Cap. de seq. com. præc. & fer:
 Cras vide.
26. A. f. 6. IV. Tempor. S. Ansgatij. E.C. P.R.
 S. dx. 14. ex 4. hu. le. 1. no. Fidel: Sermo. 9.
 l. c. f. Gl. in Vesp. com. seq. & fer. * Lubl:
 B. Veronice V.O. N. dx. 14. hu. ex 28. Jan:
 * Jlcus. S. Brigide V. dx 14. hu. ex 1. * Or-
 cho: S. Henrici E. M. P. R. S. dx. 14. hu. ex
 19. Jan: Cras. vid.
27. A. Sabb. IV. Tempor. Comm: Mensilis S. P.
 Aug: sdx. (pro mense Mart. in quo nequit
 fieri mens. com. ob Fes. Transl: ejusd: ad dict:
 Mensẽm translatum) le 1. no. Sapient. rel. ex
 mens. 9. l. & Suff. Gl. Pr. pp. Vesp. a Cap. de
 Dom: com: præc. Suff: * Orchov: S. Romual:
 Ab. dx. 7. Febr. * Lubl: S. Raym: C. sdx.
 21. hu: ex 23. Jan.

Rehov: S. Sui Sacram.

28. Viol: DOM: 2. Quadrag. Cinctur. 2. Cl. de
ea sdx. Suff. Cr. Vesp. de seq. com. præc.

MARTIUS.

1. A. f. 2. Transl. 2. Corp. S. P. N. Aug. dx.
heri 9. l. C. f. Gl. Cr. Pr. pp. Vesp. a Cap. de
seq. com. præc. & fer.
2. A. f. 3. S. Helenæ Imper: Vid. dx. le 1. no.
Mulierem 9. l. C. f. Gl. in Vesp. com. fer:
post Complet: *Psalm. Grad: & Mat: B. V. M.*
Cras: vid.
3. Viol: f. 4. de ea. Suff: prec. Vesp. de seq. com:
fer: tm: * *Orch: S. Ignatij E. M. sdx. 21. ex*
1. Febr.
4. A. f. 5. S. Casimiri C. P. R. P. dx. 2. Cl. 9. l.
C. f. & Sti. in L. & M. priv: tm. Gl. Cr. in
Vesp: com: seq. & fer. * *Vilnæ Idem dx. 1.*
Cl. cum. Oct. per qm Gl. Cr.
5. R. f. 6. Transl. S. Vencesl: M. int. P. R. P.
dx. le. 1. no. *Frat: debet* 9. l. C. f. Gl. in Vesp.
com: fer. post Compl. *Mat: B. V. M.* Cras: vid.
6. Viol: Sabb. de ea. Vesp. fer. a Cap. de Dom:
com: SS. MM. Suff: * *Vilnæ inf Oct. S. Ca-*
simiri sdx.
Renovat: SS. Sacram.
7. Viol. DOM. 3. Quadr. 2. Cl. de ea sdx. com:
SS. MM. Suff. (*Vilnæ non dic: Suff: nec. prec:*
ad Prim:) Vesp. de seq. com. præc:

8. A. f. 2. S. Joan: de Deo C. dx. le. 1. no. *Beati Vir.* 9. l. C. f. Gl. Vesp. a Cap. de seq. com; præ: & f. *Leg: Decr: de Ref: Reg.*
9. A. f. 3. S. Franciscæ Vid. dx. le. 1. no. *Mulierem* 9. l. C. f. Gl. in Vesp. com: seq. & fer.
10. R. f. 4. SS. 40. MM. fdx. le. 1. no. *Fratr: de bit:* 9. l. C. f. Suff: Gl. Vesp. de seq. com: præ: & fer: *Cras: vid.*
- 24
H. a
12
11. A. f. 5. S. Thomæ Aq. C. E. D. dx. 7. hu. le. 1. no. *Sapientiam* 9. l. C. f. Gl. Cr. Vesp. a Cap. de seq: ant. o *Doctor* com. præ: ant: *Hic vir.* & fer. * *Vilnæ Oct. S. Casimiri C. dx.*
12. A. f. 6. S. Greg. P. C. E. D. dx. le. 1. no. *Sapientiam* 9. l. C. f. Gl. Cr. in Vesp. com: fer: post *Compl. Mat: B. V. M.* Cras: vid.
13. Viol. Sabb. de ea Vesp. a Cap. de Dom: Suff: * *Vilnæ S. Thomæ Aq. dx. 7. hu.*
Renovat: SSmi Sacram.
14. Viol: DOM: 4. Quadr: 2. Cl. *Absol: Gener:* de ea fdx. Suff: Vesp. de Dom: Suff: *Vesp. Def: Simpl:* post. Compl: Mat: B. V. M.
15. Viol. f. 2. de ea. 1. No. *Def: & Proces: pra Def: Benef:* post Compl: *Benedicta tu. & Mat: B. V. M.*
16. Viol: f. 3. de ea *Mart: ord: Vesp. de seq: com: fer:*
17. A. f. 4. S. Patritii E. C. O. N. dx. 9. l. C. f. *Mart: ord: Gl: Vesp. de seq. com: præ: & fer.*
18. A. f. 5. S. Gabriel: Arch: dx. 2. Cl. 9. l. C. f. Gl. Cr. Vesp. de seq. com: præ: & fer:
19. A. f. 6. S. Joseph C. Spon: B. V. M. dx. 1. Cl. 9. l.

9. l. C. f. Gl. ttm: in Vesp: com: fer: post:
Comol: *Mat: B. V. M.*

20 Viol: Sabb: de ea. *Ante Vesp: Cru: teg: vela*
Viol. Vesp. a Cap. de Dom: Cess: Suff:
Renovat: SSmi Sacram.

21. Viol: DOM: Pass: 1. Cl. de ea sdx. Pr: de Cru:
usq; ad Can. D. incl. eti: Fer: pp. n. hab: quz
sunt omitt. in off: & M. vid: Vesp: de seq.
com. præc.

22. A. f. 2. S. Benedicti Ab: dx. *heri 9. l. C. f.*
Gl. Vesp. a Cap. de seq. com: præc. & fer.

23. A. f. 3. S. Cathar: Vass: Virg: P.R.S. dx. le.
1. no. *De Virgin: 9. l. C. f. Gl. in Vesp. com:*
fer: post Compl: Psal: Grad & Mat: B. V. M.

24. Viol: f. 4. de ea. Vesp: de seq. com: fer:

25. A. f. 5. ANNUNC: B.V.M. dx. 2. Cl. *Absol:*
Gen: Ben: Pap: 9. l. C. f. Mart: Mob: Gl: Cr:
Pr: pp. in Vesp: com: fer: ttm.

26. A. f. 6. Fest: 7. Dolor: B.V.M. dx. maj. 9. l.
*C. f. Gl. Cr. Pr. pp. in Vesp: com: fer: **
Narod: Jdem Tit. Ecc: pp. dx. 1. Cl. sine Oct:
omn: ut alibi: post Com: Mat: B. V. M.

27. Viol: Sabb: de ea. *Mart: Mob: Vesp: a Cap:*
de Dom:

Renovat: SSmi Sacram.

28. Viol: DOM: Palm: 1. Cl. *Cinctur: de ea Hod:*
& usq; ad Dom: in Alb: prohib: Mis: Vot: & Req:

29. Viol: f. 2. de ea.

30. Viol: f. 3. de ea.

31. Viol: f. 4. de ea *Mart Mob: ante Mat: re-*
mov: decent: SS. Sacr: ab Alt: maj. APP

A P R I L I S.

1. Viol: in offic: in M. A. f. 5. Cæna D. dx. 1. Cl. *Absol: Gen: Hod: consecr: 3. Hostiæ una hod: sumenda altera pro Crast: Cærem: 3. in Sepulch: exponenda. dum defert: in Proces: SS. Sacri: cant: Pange ling. glor. corporis Myst: Ben: men pp.*
2. N. f. 6. Parasce. dx. 1. Cl. *Crux Alt: maj summo mane teg: velo nigro. in Proces: ad sepul: cant: Pange &c. Lauream certam.*
3. Viol: in off: in M. A. Sabb: S. dx. 1. Cl. ad Ben: Cerei Dam: Albi Col: Vid: in Misal: reliq: post Complet: *Regina celi Ben: men, pp. stando toto temp: Pasc:*
4. A. DOM: Resurr: D.N.I.Ch: dx. 1. Cl. *Absol: Gen: Ben: Pap: Mart: Mob: Incip: Hac dies &c. Deinde. Nonis April: Luna 18. Venetiæ in Britan: &c. Gl: seq: Cr. Pr. Com: &c. pp. per tot: Oct. Jte Mis: cum: 2. Allel: usq; ad Sabb: seq: inclus: Vesp: not: Ben: Mens: pp.*
5. A. f. 2. PASCHÆ dx 1. Cl. *Mart: ord.*
6. A. f. 3. Paschæ dx 1. Cl.
7. A. f. 4. inf: Oct: Idx. *Mart: ord.*
8. A. f. 5. Inf: Oct: Idx. *Mart: ord.*
9. A. f. 6. Jast: Oct. Idx.
10. A. Sabb: Inf: Oct. Idx. *Vesp. dupl: ex Sabb: a Cap. de Dom: Ben: Dno. sine allel: Ben: Mensæ ad cen: comm: Renovat: SSi Sacram.*

11. A. DOM: in Alb: 2. Cl: de ea dx *Mart: ord:*
Gl. Cr. Pr. Pasch: usq; ad *Ascens: D: excl. sine*
ejus Commic: in vesp. com: seq.
12. A. f. 2. B. Andreæ C.O.N. dx le. 1. no: *Incip.*
Gl. in Vesp: com: seq.
13. R. f. 3. S. Hermeneg: M. Idx. ad Mat: hym ex
Vesp. ad Lau: ex Mat: com: Cru: Vesp: de seq.
com: præc: & SS. Tibur. & Soc: MM.
14. A. f. 4. S. Frans: de Pau: C. dx 2. *hu: 9. l.*
C. SS. Gl. Vesp: a Cap: de seq: com: præc.
15. A. f. 5. S. Jfidori E.C. dx 4. *hujus: le. 1. no.*
Sapientiam Gl. Cr. Vesp: a Cap: de seq. com:
præc.
16. A. f. 6. S. Vincentii C. dx 5. *hu: Gl: Vesp:*
a Cap. de seq. com: præc: & S. Anic: P. M.
17. A. Sabb: B. Catharinæ a Pall: V. O. N. dx 6.
hu: 9. l. C. Sti: Gl: Vesp: de seq. com: præc:
& Dom:
- Renovat: SSmi Sacram.*
18. A. DOM: 2. p. Pasc: (*Confr: S. Thecla*)
SS. Sepulchri D. dx 9. l. C. Dom: Gl: Cr. Pr:
Pasc: in Vesp: com: seq: & Dom:
19. A. f. 2. B. Clementis de Aux: C.O.N. dx 8:
hu: Gl. Vesp: a Cap: de seq. com: præc.
20. A. f. 3. Transl: Corp: S. M. Monicæ dx 9. *hu:*
Gl. Cr. Vesp: a Cap: de seq. ant: o *Doctõr*
com: præc.
21. A. f. 4. S. Anselmi E. C. E. D. dx le. 1. no:
Sapientiam Gl. Cr. in Vesp. com: seq.
22. R. f. 5. SS. Soteris & Caj PP. MM. Idx. com:
Cru:

- Cru: Gl. Vesp. de seq. com. nul: *Cras vid.*
23. R. f. 6. S. Adalberti E. M. P. R. P. dx 1. Cl: com: Oct. *per qm.* Gl. Cr. in Vesp. com: seq: * *Vilna S. Georgij M. dx 1. Cl. sine Oct. Cras vid.*
24. R. Sabb: S. Georgij M. sdx. com: Oct: Vesp. de seq: com: Dom: tm: * *Vilna S. Adalberti E. M. dx.*
- Renovat: SSmi Sacram.*
25. DOM. 3. p. Pasc: Cinctur Patrocin. S. Joseph dx 2. Cl. 9. I. C. Dom. Gl. Cr. Pr. Pasc: *Litan: Maj. cum suis precibus: in M. de Rog. C. Viol: cum suis orat: sine Gl. & Cr. Pr. Pasc: in fi. Ben: Dno. in Vesp: com: Dom: & seq: tm.*
26. R. f. 2. SS. Cleti & Marc: PP. MM. sdx. le. 1. no: *ex heri* com. Oct: Vesp: de seq: com: nul: *Leg: Decr: de Recept: & Profes:*
27. R. f. 3. S. Marci: Ev: dx 2. Cl: 15. hu: Pr. Ap. Mart: ord: in Vesp: com: seq: tm:
28. A. f. 4. B. Augustini Nov: C. O. N. dx 9. I. Sti. & com: prius Oct: Vesp: a Cap: de seq: com: præc: & Oct.
29. R. f. 5. S. Petri M. dx com: Oct: Vesp: a Cap: de seq: com: præc: *Cras. vid:*
30. R. f. 6. Oct: S. Adalber: E. M. dx Vesp: de seq: com: præc: ant: S. Præsul * *Vilna S. Cathar: Sen: V. dx.*

MAIUS,

M A I U S.

1. R. Sabb: SS. Philip: & Jac: Ap: dx 2. Cl: let: 1. no: *ex Dom: Cras: Gl: Cr: Pr: Ap: in Vesp: com: seq: & Dom: ac S. Sigism: Cras: vid: Renovat: SSmi Sacram.*
2. A. DOM: 4. p. Pasc: S. Athanas: E. C. dx 9. l. C. Dom: & S. Sigism: Gl. Cr: Pr: Pasc: Vesp: de seq: com: præ: tm: * *Lubli: Pilzn: Radz: Ded: Ecc: pp: dx 1. Cl: cum: Oct: per qm: Gl. Cr. * Vilnæ Ded Ecc: Cath: dx 2. Cl. * Ciech: S. Sigism: R. M. Tit: Ecc: Cath: dx 1. Cl. sine Oct.*
3. R. f. 2. Invent: S. Cru: dx 2. Cl: 9. l. C. SS. MM. in L. & Mis: *priv: tm: Mart: ord: Gl: Cr. Pr. de Cru: Vesp. de seq. com: præ:*
4. A. f. 3. S. M. Monica dx 2. Cl: cum: Oct: per qm: Cl: Cr: *Mart Ord in Vesp com: seq.*
5. A. f. 4. Convers: S. P. N. Augustini dx 2. Cl: Pr: pp: in Vesp: com: seq. tm:
6. R. f. 5. S. Joan: ante port: Lat: dx maj. le. 1. no: *ex Dom: inf: Oct: Ascen: com: Oct: Pr: Ap: in Vesp. com: seq. Cras: vid:*
7. A. f. 6. S. Leonis P. C. dx. 11. Apr: le. om: pp. com: Oct: in M. Jnt: *In Medio Gl. or. Exaudi: le. Justus Ev. Venit: JESUS, in part: Sc. Cr. Vesp de seq. com: nul.*
8. R. Sabb. [S. Stanisl: E. M. P. R. P. dx 1. Cl: cum: Oct. per qm: Gl. Cr. in Vesp. com: seq: & Dom: Cras: vid.

Renov.

Renovat: SSmi Sacram.

9. A. DOM: 5: p. Pasc: S. Gregor: Naz: E. C. dx
 Je. 1. no: *ex hod:* 9 l. C. Dom: & gvar: Pr:
 Pasc: Vesp: de seq: com: præc: ex Dom: ac
 gvar: & SS. Gord: & M. M. * *Lubl: Pilz: Radz:*
Off. Ded: Ecc: pp. dx * *Codm: Narod: S. So-*
phia vid: Tir: Ecc: Cath: dx 1. Cl. sine Oct.
10. A. f. 2. Rogat: Appar S. Mich: Arch: dx maj:
 9. l. f. & com: prius gvar: deinde fer: ac SS.
 in Vesp: com: seq: & Oct: *Hoc triduo Litare*
cum suis precibus & abst: ab esu carn:
11. A. f. 3. Rogat: Oct: S. M. Monicæ dx com:
 Oct: & in Mis: fer: *Præsta quæsu: in vesp: com:*
seq. & Oct.
12. R. f. 4. Rogat: & Vig: sine jej SS: Nerei & Ioc:
 M. M. dx Je. 1. no: *Fratr: Debit: 9 l. Vig: & com:*
 prius Oct: *de fer: Rog: nil in off: itm: in M.*
 2. or: Vig: 3. fer: Rog: *M. art: Mob: Vesp. de*
seq. com: nul: Ben: men: pp. ad can: & usq;
ad Vig: Pent: excl:
13. A. f. 5. ASCENS: D. dx 1. Cl: cum: Oct: pet
 qm: Gl: Cr: Pr: pp. *Absol: Gen: in Vesp: com:*
seq: itm.
14. A. f. 6. S. Antonini E. C. dx. 9. l. S. Bonif:
 & com: prius gvar: Vesp: de seq: com: præc:
 & Oct: *Ascen:*
15. R. Sabb: Oct: S. Stanisl: E. M. dx com: Oct:
 Vesp: a Cap: de seq: com: præc: & Dom: ac
 Oct.

Renovat: SSmi Sacram.

16. R.
 M.
 a
 17. A.
 Ve
 18. R.
 a C
 19. A.
 con
 20. A.
 Cro
 21. A.
 Apr
 Ma
 Ves
 p. e
 22. R.
 rem
 in p
 vid:
 men
 23. R.
 sol.
 Oct:
 24. R.
 25. R.
 26. R.
 com
 tin.

16. R. DOM: inf: Oct: Ascen: S. Joan Nepom:
M. dx 9. l. C: Dom: & Oct: Mart: ord: Vesp:
a Cap: de seq: com: præc: & Dom: ac Oct:
17. A. f. 2. S. Possidij E. C. O. N. dx com: Oct:
Vesp: a Cap: de seq: com: præc: & Oct:
18. R. f. 3. S. Erixi M. P. R. S. dx com: Oct: Vesp:
a Cap: de seq: com: præc: & Oct: ac S. Pudent:
19. A. f. 4. S. Petri Cælest: P. C. dx 9. l. Str: &
com: prius Oct: Vesp: de seq: com: præc:
20. A. f. 5. Oct: Ascen: D. dx in Vesp: com: seq:
Cras: vid:
21. A. f. 6. S. Cathar: Sen: Virg: dx l. p. ex 39.
Apr: com: fer: per ant: & or: Dom: præc:
Mart: Ord: Pr: de Asc: sine ejus: Connie: in
Vesp com: fer: * Vilnæ S. Pij P. C. dx: l.
p. ex 15. hu:
22. R. Sabb: Vigil: jej Pasch: de ea sdx. ad cæ.
rem: C. Viol: Mart: Mob: Gl. ttm: Introit:
in priv: Mis: Cum Sanctif: ut ad fi: Mis:
vid: Pr: comnic: Hanc: igit: ap. ad cæn: Ben:
men: pp. usq: ad cæn: seq. Sab: exel:
Renovat: SSm̄i Sacram.
23. R. DOM: PENTEC: dx 1. Cl: cum: Oct: Ab.
sol: Gen: Ben: Pap: Gl: Cr: Pr: &c. pp. per
Oct: ad sab: seq: inclus: Vesp: not:
24. R. f. 2. PENTEC: dx 1. Cl:
25. R. f. 3. Pen: dx 1. Cl:
26. R. f. 4. IV. Temp: jej: Pasc: inf: Oct: Idx.
com: S. Eleuth: P. M. sine lo: in M. 2. or: Sti:
tm: in Vesp: com: S. Joan: P. M.

27. R. f. 5. Inf: Oct: sdx: com: Sti: sine le: in M.
2. or: Sti: tm: Lubl: Pilz: Zatur: Radz: com:
pro simpl: S. Venant: M. cujus cras dies pp. ex
18. hu.
28. R. f. 6. IV. Tem: Inf. Oct: sdx. Zatur: Lubl:
Pilz: Radz: com: S. Venant: sine le. & in Mis:
2. or: Sti: ttm: in Vesp: com: S. Venan: ibidem.
29. R. Sabb: IV Temp: Inf: Oct: sdx. Mart. Mob:
post Non: expit: Temp: Pasch: Vesp: de seq:
com: Dom: ttm: post: Compl: Salve Regina
ad can: Ben: com:
30. A. DOM: 1. p. Pent: SS. TRINIT: dx 2. Cl:
9. l. C. Dom: ac S. Felic: P. M. in L. et M.
priva: ttm: mut: Secr: ds Sto: Gl. Cr. Pr: Tr:
in Vesp: com: seq: & Dom: ac S. Petronil: *
Brestæ Crasn: Vite. Zaturc: Jdem: Tit: Ecc:
pp. dx 1. Cl: cum Oct: per qm: Gl. Cr. Pr. pp.
hod: nil: de simp: * In Conv: Dixc: Leop: &
Luceor: Jdem: Tit: Ecc: Cath: dx 1. Cl: sine Oct:
nil: de simp:
31. R. f. 2. S. Floriani M. P.R.P. dx maj. 13. ex
4. hu: le: 1. no: Fratr: Debit: de Com Mart:
extra temp: Pasch: aliq: pp. Gl: in Vesp. com:
seq: Cras: vid:

J U N I U S.

1. A. f. 3. B. Rithæ Vid: O. N. dx 22. maj: le. 1.
no: Incip: ex heri Gl: Vesp: a Cap: de seq:
com: præc: & SS. MM. Marci & c. * Codn: Narod:
S. Gregor

S. Gregor: Nazian: E. C. dx 9. Maj.

2. A. f. 4. S. Gregor: P. VII. C. dx 25. Maj. 9.
I. C. SS. Mart. Mob: Gl: Vesp: de seq: com:
nul: * Lubl: Pilz: Radz: S. Gregorii Nazian:
E. C. dx 9. Maj. * Vilna: Codn: Narod. B.
Richa Vid: O. N. dx 12. Maj. * Ciech: S.
Athanas: E. C. dx 23. ex 2. Maj

Renovar: SSmi Sacram:

3. A. f. 5. SS. CORPOR: D. dx 1. Cl: cum: Oct:
Absol: Gener: Gl: Cr: Pr: de Nat: sine ejus
Commic: per tot: Oct: Vesp: de Fes:

4. A. f. 6. Jnf: Oct: sdx. Mart: Ord: Vesp: de
seq: com: Oct:

5. A. Sabb: Canoniz: S. Nicolai Tol: C.O.N. dx
com: Oct: Vesp: a Cap: de seq: com. præc: &
Dom: ac Oct: Cras vid:

6. A. DOM: 2. p. Pent: S. Norberti E. C. dx 9.
I. C. Dom: & Oct: in Vesp: com: Dom & Oct:
* Bresta Crasn: Vito: Zatur: Oct: SS: Trinit dx.

7. A. f. 2. Jnf: Oct: sdx.

8. A. f. 3. Jnf: Oct: sdx. in Vesp: com: SS. Primi
& Fel: MM:

9. A. f. 4. Jnf: Oct: sdx. com: SS. sine le. Vesp:
dupl: ut in 1. Vesp: Fes: com: S. Margarith. Scot:
Reg: pro simpl: ubiq; præter Vilnam & cras
sine le: in L. M. & Vesp.

10. A. f. 5. Oct: SS. Corpor: D. dx maj. in Vesp:
com: seq.

11. A. f. 6. SS. Cordis IESU dx maj. Mart: ord:
Gl.

Gl: Cr. Pr. de Cru: Vesp: *ide* seq: com: præc:
itm; Leg: Detr. de Celebr: Mis:

12. A. Sabb: S. Joan: a Fac: C. O. N. dx 2. Cl:
cum: Oët: per qm: Gl: Cr: 9. l. Com. SS. MM. in
L. & M. priv: itm: in Vesp: com: seq: &
Dom: Cras vid:

Renovat. SSmi Sacram.

13. DOM. 3. p. Pent: S. Antonij Pad. C. dx 9. l.
C. Dom: & Oët. Gl: Cr. Pr. Tr. Vesp. a Cap:
de seq: com: præc: & Oët: * Crac: Ded: Ecc:
Cath: dx 2. Cl.

14. A. f. 2. S. Basilij E. C. dx com: Oët: Vesp: a
Cap: de seq: com: præc: & Oët: ac SS. Viti
& Soc: MM.

15. R. f. 3. S. Æschilij M. P. R. S. dx 9. l. SS. &
com: prius Oët: Vesp: de seq: com: præc: & oët:

16. R. f. 4. S. Barnabæ Ap: dx maj. 11. hu: com:
Oët: Pr: Ap: in Vesp: com: seq: & Oët: Cras: vid.

17. A. f. 5. S. Philip. Ner: C. dx 16. Maj: com:
Oët: in Vesp: com: seq: & SS. MM. Marcii
& c. * Lubl: Pilz: Radz: B Rithæ V. O. N.
dx 22. Maj: Vilm: Codn: Narod: Ciech: S. Gre-
gorij P. C. dx 25. Maj. Cras vid.

18. A. f. 6. Jnf: Oët. sdx. 9. l. C. SS. Vesp: dupl:
in 1. Vesp. Fes. com: SS. MM. Gerv: & c: *
Crac: S: Antonij Pad: C: dx 13. hu: * Lubl:
Pilz: Radz. S: Gregor: P. C. dx 25. Maj *
Vilm: Codnæ Narod. Ciech: S. Philippi Ner: C.
dx 26. Maj.

19. A. Sabb: Oët: S. Joan: a Fac: dx 9. l. C. SS,
Vesp.

præc:
Vesp. a Cap. de seq; com; præc. & Dom. ac
S. Silver: P. M.

20. A. DOM: 4. p. Pent. S. Julianæ V. dx 9. l.
C. Dom; & Sti: Gl: Cr: Pr. Tr. Vesp. a Cap.
de seq. com; præc; & Dom.

21. A. f. 2. S. Aloysij C. dx Mart: Ord: Gl: Vesp.
a Cap. de seq. com; præc. & S. Paulini.

22. A. f. 3. B. Philip: a Plac: C.O.N. dx 9. l. C:
Sti Gl. in vesp. com. seq; Cras vid.

23. A. f. 4. Vigil: S. Bernardini C. sdx. 20. Maj.
9. l. c. Vig: Suff: Gl: Vesp: de seq: com: nul.
* Lubl: Pilz: Radz: S. Philippi Ner. C. dx
26. Maj.

24. A. f. 5. Nat. S. Joan: Bapt. dx 1. Cl: cum
Oët. Absol: Gener: Gl: ttm: Vesp. de Fes.

25. A. f. 6. Inf. Oët. sdx. Vesp. de seq: com: præc:

26. R. Sabb: SS. Joan: & Pau. MM. dx com: Oët.
Gl: in Vesp. com: Dom: ant: Montes Gelboe.
& Oët. Cras vid.

Renovat. SSmi Sacram.

27. A. DOM. 5. p. Pent. de ea sdx com. Oët. in
M. 2. or. Oët. ttm: Gl: Cr. Pr. Tr. in Vesp.
com; seq; & Oët. * Vilna Ded. Ecc. pp. dx 1.
Cl. cum. Oët. per qm. Gl. Cr.

28. A. f. 2. Vigil: jejun. S. Leonis P. C. sdx. 9.
l. Vig. & com. prius Oët. Gl. Vesp. de seq.
com: Oët. SS. Apostol. ttm:

29. R. f. 3. SS: PETRI & PAULI Ap. dx 1. Cl.
cum Oët. Absol. Gener: com: Omn. SS. Apostol.
Gl. Cr. Pr. Ap. per tot. Oët. Vesp. not. com.
OO. SS. Apostol:

30. R. f. 4. Commem. S. Pauli Ap. dx com. S.
Petri & Oct: S. Joan. Vesp. a Cap. de seq.
com: præc.

JULIUS.

1. A. f. 5. Oct. S. Joan: Bap. dx com: Oct: Gl:
Cr. Vesp: de seq. com: præc: & Oct. ac SS.
MM: Proc: &c. *Cras vid.*

2. A. f. 6. Visitat. B. V. M. dx maj. g. l. SS. &
com: prius Oct. Gl. Cr. Pr. pp. in Vesp: com:
seq. & Oct. * *Ciech: Idem Tit: Ecc: pp. dx*
1. *Cl. cum Oct. per gm. Gl. Cr. Pr. pp.*

3. R. Sabb: Inf: Oct: sdx (*Ciechan. infra. suam*
Oct. sdx.) Vesp: de seq: com: Dom: ant:
obsecro & Oct: Cras: vid.

Renovat: SSmi Sacram.

4. A. DOM: 6. p. Pent: S. Josephi Cal: C. dx g.
l. C. Dom: & Oct: Gl: Cr. Pr. Ap: in Vesp:
Com: Dom: & seq. * *Vilna Oct. Ded: Eccl:*
pp. Vesp. a Cap. de seq. com: præc: & Dom: ac
Oct. Cras vid.

5. A. f. 2. Inf. Oct. sdx. (*Ciech: infra. suam Oct.*
sdx.) Vesp. dupl. * *Vilna S. Josephi Cal:*
C. dx herj.

6. R. f. 3. Oct. SS. Petri & Pauli Ap: dx Mart:
Ord: Def: in Vesp. com: seq. Vesp. Def: dupl:
ubiq. *Cras vid.*

7. A. f. 4. S. Pij. P. C. dx. 23. ex 15. Maj. Suff:
Vesp. a Cap. de seq. com: præc. Suff: *Anniv:*
Ord.

Ord. Off. Def. totū Mis. Stat. * Vilnæ S. U.
baldi E. C. sdx. 23. ex 16. Maj. * Lubl: Pilz:
Radz: S. Bernardini C. sdx. 20. Maj.

8. A. f. 5. S. Elisabeth: Vid. sdx. Suff: Vesp. de
seq. Com: præc: Cras vid.

9. R. f. 6. SS. Patronor. R. Sv: dx Gl. in Vesp:
com. seq. * Ciech: Oâ. Vist: B.V.M. dx.

10. R. Sabb. SS. 7. Fratr: MM. sdx. Suff: Gl.
Vesp. de seq. com: Dom: ttm. ant.
Unxerunt.

Renov. SSmi Sacram.

11. A. DOM: 7. p. Pent: B. Joan: de Duk: C. P.
R. P. dx 1. Cl. 9. l. c. Dom: Gl: Cr. Pr. Tr.
in Vesp. com: seq. & Dom: ttm.

12. A. f. 2. S. Joan. Gvalb: Ab: dx le. 1. no. In-
cip: ex heri com. SS. MM. Gl: Vesp: a Cap:
de seq. com. præc:

13. R. f. 3. S. Margar: V. M. int: P.R.P. dx Gl:
Vesp. a Cap. de seq. com. præc.

14. A. f. 4. S. Bonavent: E.C. E.D. dx le. 1. no.
Sapientiam Gl. Cr. Vesp. de seq. com: præc.
& S. David Ab: P.R.S. in Conv: Diac: Helm:
com: nul.

15. R. f. 5. Divisionis Ap: dx maj. 9. l. C. Sti:
Gl. Cr. Pr. Ap. 3. or: pro: grat: act: Vesp: de
seq. com: præc: * In Conv: Diac: Helm:
Idem: Tit: Ecc: Cath: dx 1. Cl. sine Oâ. nil
de simp. in Vesp. com: seq.

16. A. f. 6. Fest. B.V.M. de monte Carm: dx maj.
Gl. Cr. Rr. pp. in Vesp: com seq.

17. A. Sabb. S. Alexij C. sdx. Suff: Gl: Vesp. de
seq. com: Dom: ant: *Exaudisti* & præc: ac SS.
MM. Symphor: &c. *Cras: vid.*

Renovat: S. S. mi Sacram.

18. A. DOM: 3. p. Pent: (: *Confrat: S. Thecla* :)
B. Simonis de Lip: C. int. P. R. P. dx le. 1. no:
de Scr: 2. & 3. de com: 2. lo. 9. l. c. Dom: &
SS. Gl. Cr. Pr. Tr. Vesp: a Cap. de seq. com:
præc: & Dom. * *Cracov: Zatos: Ded: Ecc:*
pp. dx 1. Gl: cum: Oct. per qm. Gl. Cr.

19. A. f. 2. S. Vincentii a Pau: C. dx Gl. Vesp:
a Cap. de seq. com: præc. *Leg: Decr: de Apo-*
stat: & egest.

20. A. f. 3. B. Ceslai C. int: P. R. P. dx. Gl:
Vesp. a Cap. de seq. com: præc: & Prax. V.

21. A. f. 4. S. Camilli C. dx l. p. ex 18. hu: 9. l.
C. Sta: Gl: Vesp. a Cap: de seq. com: præc.

22. A. f. 5. S. M. Magdal: dx Gl. Cr. Vesp: a
Cap. de seq. com: præc: & S. Libor.

23. R. f. 6. S. Apollinaris E. M. dx com. Sti:
Mari. ord: Gl. Vesp. a Cap. de seq. com: præc:
& S. Christ: V. M.

24. A. Sabb: *Vigil: B. Antonij Tur: C. O. N. dx*
9. l. C. Vig: & Sta: Gl. Vesp. de seq. .com:
Dom: tm: ant: Dum tolleret. Crac. Zatos.
ante Com: Dom: fit Com: Oct. Ded: Ecc: pp. 85
cras in L. M. & V. Cras vid.

Renovat: S. S. mi Sacram.

25. A. DOM: 9. p. Pent: *Cinctur Absol: Gener:*
B. Cunegund: V. P. R. P. dx 1. Cl. 9. l. c.

Dom:

Do
Do
dx
Cr
26. A
Ve
den
Gl.
27. R
c.
Ap
V.
28. R
Cap
29. R
Ve
Ab
30. A
hu
præ
31. A
com
& S

1. A.
Vin
dein

Dom. Gl. Cr. Pr. Tr. in Vesp. com: seq. &
Dom: * Radom: S. Jacobi Ap. Tit: Ecc: pp.
dx 1. Cl. cum Oct. per qm. Gl. Cr. Pr. Ap.
Cras vid.

26. A. f. 2. S. Annæ Matris B.V.M. dx maj. Gl.
Vesp: de seq. com: præc: ttm. * Leopold. J.
dem Tit: Ecc: pp. dx 1. Cl. cum Oct. per qm.
Gl. Cr. Cras vid.

27. R. f. 3. S. Jacobi Ap: dx 2. Cl: 25. hu: 9. l.
c. S. Pantal: in L. & M. priv: ttm. Gl. Cr. Pr.
Ap. in Vesp. com. seq. * Radom: S. Cuneg.
V. dx 1. Cl. 25. hu.

28. R. f. 4. S. Botvidij M. P.R.S. dx Gl. Vesp: a
Cap: de seq. com: præc: & SS. MM. Fel. &c.

29. R. f. 5. S. Olavij M. P.R.S. dx com: SS. Gl.
Vesp. a Cap. de seq. com: præc. & SS. MM.
Abdon &c.

30. A. f. 6. S. Hieronymi Æmil: C. dx l. p. ex 21.
hu: 9. l. c. SS. Gl. Vesp. a Cap. de seq. com.
præc.

31. A. Sabb. S. Ignatij C. dx Gl. Vesp. de seq.
com. S. Pau: & præc: ac Dom: ant. *Sapientia*
& SS. Machab: *Cras, vid.*

Renov: SSmi Sacram.

AUGUSTUS.

1. A. DOM: 10. p. Pent: 1. Aug: S. Petri vid.
Vinc: dx maj. 9. l. Dom: & com: prius S. Pau.
deinde Dom: & SS. MM. Gl. Cr. Pr. Ap. in
Vesp.

Vesp. com: S. Pau: & seq. ac S. Steph. P.M.
& S. Cathar: Vesp. P.R.S. * Leop: Dedic: Ecc.
Cath: dx 2. Cl. * Radom: Oct. S. Jacobi Ap.
dx Cras vid.

2. R. f. 2. S. Helene M. P.R.S. dx l. p. ex 31. Jul.
9. l. C. Sti. & Sta: Gl: in Vesp. com: seq. *
Leop. Oct. S. Anna dx * Radom: S. Petri ad
vinc: l. p. ex 1 hu: dx maj.

3. R. f. 3. Inven: S. Steph: Protho: M. sdx. Suff:
Gl. Vesp. de seq. com: præc.

4. A. f. 4. S. Dominici C. dx Gl: Vesp: de seq.
com: præc.

5. A. f. 5. Fest: B. V. M. ad Niv. dx maj. Gl.
Cr. Pr. pp. Vesp. de seq. com: præc: & SS.
MM. Xysti &c.

6. A. f. 6. Transfig: D. dx maj. 9. l. c. SS. Gl.
Cr. Pr. de Nat: in Vesp. com. seq. ant: &
or: pp. & S. Donati

7. A. Sabb: S. Cajetani C. dx 9. l. c. Sti in Vesp.
com: Dom: ant: *Ego in altis* & SS. MM. Cyriac:
& Soc: pro simpl: ubiq:

Renovat: SSmi Sacram.

8. Virid. DOM: 11. p. Pent: 2. Aug: de ea sdx.
9. l. c. SS. MM. Cyriac: Suff: Gl. Cr. Pr. Tr.
in Vesp. com: seq. & SS. Cyriac. Suff. Cras vid:

9. R. f. 2. Vigil. S. Anacl: P. M. sdx. l. p. ex
13. Jul. 9. l. c. Vig. Suff. Mis: & Proces.
pro Def. Benef: Vesp. de seq. com: nul: *
Leop. Radom: S. Helena. M. P.R.S. l. p. ex
31. Jul.

10. R.
Gl.
&
cum
etn
11. A
1. S
pra
sd
12. A
oro
Oc
13. A
&
de
14. A
O.
in
15. A
B.
Pa
pe
16. f
V
su
17. R
M
ac
18. A

10. R. f. 3. S. Laurent: M. dx 2. Cl. cum Oct.
Gl. tm. in Vesp. com: seq. & SS. MM. Tibur:
&c. * *Zalos. Idem Tit. Eccl. pp. dx 1. Cl.*
cum Oct. per qm. Gl. Cr. in vesp. com: seq.
tm: Cras vid.

11. A. f. 4. S. Henrici C. sdx. l. p. ex 15. Jul: 9.
l. SS. & com. prius Oct. Vesp. de seq. com:
præc. & Oct. * *Leop: Radom: S. Anacl. P.M.*
sdx. l. p. ex 13. Jul.

12. A. f. 5. S. Claræ V. dx com. Oct. Mart:
ord. Gl. Vesp. a Cap. de seq. com: præc &
Oct. ac SS. MM. Hypp: &c.

13. A. f. 6. S. Sympliciani E. C. O. N. dx 9. l. SS.
& com: prius Oct. Mart. ord. Gl. Vesp. a cap.
de seq. com. præc. & Oct: ac S. Euseb.

14. A. Sabb: *Vigil: jes. B. Julianæ a Busto Virg.*
O. N. dx 9. l. Vig: & com: prius Oct. Gl.
in Vesp. com. Dom. tm. an. *omnis Sapien.*
Renov. SSmi Sacram.

15. A. DOM: 12. p. Pent. 3. Aug. ASSUMPT:
B. V. M. dx 1. Cl. cum Oct. *Absol. Gen. Bene:*
Pap: 9. l. c. Dom. Mart. ord. Gl. Cr. Pr. pp.
per tot. Oct. in Vesp: com. seq. & Dom: tm.

16. A. f. 2. S. Alipij E. C. O. N. dx com: 8var.
Vesp. a Cap. de seq: com. præc. & Oct. As-
sumptio.

17. R. f. 3. Oct. S. Laurent: M. dx com: Oct.
Mart: ord. Vesp. de seq. com: præc: & Oct.
ac S. Agapiti M.

18. A. f. 4. B. Claræ de monte Falco. V. O. N. dx
maj

maj. 9. l. Sti. & com. prius Oct. in Vesp. com.
seq. & Oct. *Cras vid.*

19. R. f. 5. SS. Nazari & Soc: MM. *sdx. l. p. ex*
28. *Jul.* com: Oct. Vesp. de seq. com. præc.
& oct. * *Leopol: Radom: S. Henrici C. sdx. l. p.*
ex 15. Jul.

20. A. f. 6. S. Bernardi Ab: dx com: Oct. Vesp.
a Cap: de seq. com. præc. & Oct.

21. A. Sabb: S Joannæ Frem: Vid. dx com. Oct.
Vesp. de seq. com. Oct. Assumpt. ut in
1. Vesp. Fes. & Dom: tm. ant. *Sapientia*
Clamit.

Renovat: SSmi Sacram.

22. A. DOM. 13. p. Pent. 4. Aug: S. Hyacinthi
C. P.R.P. dx 1. Cl. 9. l. Dom. & com. prius
Oct. *Mart:* ord. Pr. de Assumpt: in Vesp.
com. Oct. & seq. ac Dom.

23. R. f. 2. *Vigil.* SS. Liberati & Soc: MM. O.N.
dx 9. l. c. Vig: Gl. Vesp. de seq. com: præc.

24. R. f. 3. S. Bartholom: Ap: dx 2. Cl. Gl. Cr.
Pr. Ap. in Vesp. com. seq.

25. A. f. 4. S. Ludov. C. *sdx. Suff Gl. Vesp. de*
seq. com. præc. & S. Zephyr. P. M.

26. A. f. 5. S. Philip. Ben: C. dx 9. l. c. Sti. Gl.
in Vesp. com. seq. *Cras vid.*

27. A. f. 6. *Vigil jejun. Ord. S. Matthæ V. sdx.*
l. p. ex 29. Jul. 9. l. c. Vig. Suff. Mart. ord.
Vesp. de seq. com. nul. * *Leop. Radom. SS.*
Nazar. Ec. MM. sdx. l. p. ex 28. Jul. Leg.
Decr. de observ. Const. Apostol.

28. I
E
A
to
C
M

29. A
de
Be
in
C

30. R
M

31. A
in
Fr

1. A
MM

2. A

3. A

Ve

4. A

ord

Fn

Con

B.

28. A. Sabb: Solemn: S. P. N. AUGUSTINIE. C.
Eccl. Doct: Eximii dx 1. Cl. cum Oct. privile.
Absol. Gen. Mart. ord. mob. Gl. Pr. pp. per
tot Oct. in Vesp. com. seq. & Dom. tm. ant.
Cum audis. Job. Hod. & per tot. Oct. prohib.
Mis. Vot. & Req.

Renov. SSmi Sacram.

29. A. DOM. 1. p. Pent: 1. Sept: Fest. B. V. M.
de Consol: dx 1. Cl. (ubi Tit. Eccl: cum Oct.)
Ben: Pap. 9. l. c. Dom. & Oct. Gl. Cr. Pr. pp.
in Vesp. com. seq. & Dom. ac Oct. tm.
Cras vid.

30. R. f. 2. Decoll: S. Joan Bapt. dx heri. 9. l. SS.
MM. & com prius Oct. in Vesp. com. seq.

31. A. f. 3. Inf. Oct. sdx. le 1. no. Incipit Job.
in Vesp. com. S. Ægid. & SS. MM. duodec:
Fratr.

SEPTEMBER.

1. A. f. 4. Inf: Oct. sdx. 9. l. Sti. & com. SS.
MM.

2. A. f. 5. Inf. Oct. sdx.

3. A. f. 6. Inf: Oct. sdx. Vesp. dupl. ut in 1.
Vesp. Fes. or. pp.

4. A. Sabb: Oct. S. P. N. Aug: dx maj. Mart:
ord. Vesp. de seq. com: præc: & Dom: ant:
In omnibus Ubi Tit: Consol: sit. com. Oct.
Consol: & cras in Laud. M. & Vesp: ac Pr. de
B. V. M.
Renovat.

Renovat: SS. Sacram.

5. A. DOM: 15. p. Pent. 2. 7hr. S. Joachim
P.B. V.M. P.R.P. dx 1. Cl. cum Oct. per qm. Gl.
Cr. 9. l. C. Dom: Mart ord. Pr. Tr in Vesp.
com. seq. & Dom.
6. A. f. 2. B. Limbania V. O. N. dx com: Oct.
Vesp. a Cap. de seq. com: præc: & Oct.
7. A. f. 3. jejun: Consv: S. Raym: C. dx com:
Oct. Vesp. de seq. com. præc. ttm.
8. A. f. 4. NATIVIT. B. V. M. dx 2. Cl. cum
Oct. Absol: Gen: 9. l. & com. Sti Adria: in
L. & M. priv: ttm. Gl. Cr. Pr. pp. per tot. Oct.
in Vesp. com. seq. & S. Gorg: ttm.
9. A. f. 5. S. Rosæ Lim: V. dx Mart: ord. 9. l.
Sti & com: prius 8var. Vesp. de seq. com:
præc. ttm.
10. A. f. 6. S. Nicolai de Tol: C.O.N. dx 2. Cl.
cum Oct. per qm. Gl. Cr. in Vesp. com: seq.
& SS. MM. Proti &c. ttm. Cras vid.
11. A. Sab: Transl: S. Casimiri C.P.R.P. dx ex Dom:
14. 9. l. SS: & com: prius trium 8var. Vesp. a
Cap. de seq. com. præc. & Dom: ant. Ne re-
miscaris. & 2. 8var * Vilna Jdem dx 2. Cl.
9. l. C. SS. in L: et M. priv: 11. nil de 8vis *
Cras 2elos: S. ... us de Linn. C. int: P. R.
P. dx 18. Jul. ... ch: SS. Patr: R. Sv. dx
11. 11. 2. Jul. ... Radom: S. Martke V.
dx. 1. p. ex 29. Jul.

Renov: SSmi Sacram.

12. A. DOM. 16. p. Pent. 3. 7hr: Oct: S. Joachim
C. dx

C. dx 9. l. c. Dom: & 2. 8var. Pr. de B. V. M.
Vesp. de seq. com: præc: & Dom: ac Oct. S.
Nicol ttm.

13. A. f. 2. SS. Nominis B. V. M. dx maj. *heri.*
com: Oct. S. Nicol. ttm. Pr. *Et Te in Festiv:*
Vesp de seq. com. præc. & Oct. S. Nic: ttm.

14. R. f. 3. Exalt: S. Crucis dx maj. com. 2. 8var.
Pr. de Cru: in Vesp. com: seq. & Oct. S. Ni-
col: ac S. Nicom: M.

15. A. f. 4. *IV. Tempor* Oct. Natt. B. V. M. dx
9. l. fer. & com. prius Oct. S. Nicol: dein.
fer. & S. Nicom: in Vesp. com: seq. & Oct.
S. Nicol: *Cras vid.*

16. R. f. 5. S. Antonini M.O.N. dx 5. *hu.* com:
Oct. Vesp. a Cap. de seq. com. præc. * *Cras.*
Zalos. Ciéch: Radom. Transl: S. Casmini C.
*dx ex Dom: 14. * Leop: S. Petri ad Vinc: dx*
maj. 1. Aug.

17. A. f. 6. *IV. Tempor:* Oct. S. Nicolai Tol: C.
dx 9. l. c. fer. *Mart. ord.* Vesp. de seq. com:
præc.

18. A. Sabb: *IV. Tempor.* S. Thomæ a Vill: E.
C.O.N. dx 2. Cl. cum. Oct. *per qm: Gl. Cr. 9.*
l. c. fer. in Vesp. com. seq. & Dom. ant.
Adonai. Cras vid.

Renou. SS. Sacram.

19. R. DOM. 17. p. Pent: 4. 7hr. SS. MM. Janu-
arii & Soc: dx 9. l. c. Dom: & Oct: Gl. Cr.
Pr. Tr. Vesp. a Cap. de seq. com. præc. &
Dom: ac Oct. * *Versav: Ded: Ecc: pp. dx 1.*
Cl. cum Oct. per qm: Gl. Cr.

20. R. f. 2. *Vigil: SS. MM. Eustach: & Soc: dx*
9. l. Vig. & com. prius Oct. Vesp. de seq.
com. præc. tm. Leg. Decr. de Ref. Reg.
21. R. f. 3. S. Matthæi Ap. dx 2. Cl. Gl. Cr. Pr.
 Ap. In Vesp. com: seq. & SS. MM. Mauriti: & c.
 tm.
22. A. f. 4. S. Josephi a Copert: C. dx 9. l. SS.
 & com. prius Oct. Vesp. a Cap. de seq. com.
 præc. & Oct.
23. R. f. 5. S. Theclæ V. M. dx com. Oct. Vesp.
 de seq. com. præc. & Oct.
24. A. f. 6. Fest. B. V. M. de Merc. dx maj. com.
 Oct. Pr. pp. in Vesp. com. seq.
25. A. Sabb: Oct. S. Thomæ. E. C. dx or. pp. de
 Oct. Vesp. de seq. com: Dom: tm. ant. *Dne:*
*Rex * Vars: ante com: Dom: add. com. Oct.*
& Cras in L. M. & V.
- Renovar: SSmi Sacram.*
26. A. DOM. 18. Pent. 5. 8br. Cinctur. B.
 Ladisl de Gielno. C. P. R. P. dx 1. Cl. 9. l. c. Dom:
 Gl. Cr. Pr. Tr. in Vesp. com. seq. & Dom.
27. R. f. 2. Transl: S. Stanisl: E. M. P. R. P. dx
 le. 1. no. Incip. *ex heri.* Gl. Vesp. a Cap. de
 seq. com: præc. *Cras vjd.*
28. R. f. 3. S. Vencesl: M. P. R. P. dx Gl. Vesp.
 de seq. com. præc. *Radz: com: nul: * Jo*
Conv: Dixc: Crac: Jdem Tit: Ecc: Cath: dx
 1. Cl. in Vesp: com: seq.
29. A. f. 4. S. Michaelis Arch. dx 2. Cl. *Absol:*
*Gen. Gl. Cr. in Vesp. com: seq. * Radz:*
Jdem

*Jdem Tit. Ecc. pp. dx 1. Cl. tum. oct. per qm.
Gl. Cr.*

30. A. f. 5. S. Hieronymi C. Ecc. Doct. dx Gl.
Cr. in Vesp. com. seq. & S. Remig.

*Mense sequ. Sac. 2. Mis. FF. Cler. &
Lai. prec. juxta Sacr. ord: Const.*

OCTOBER.

1. R. f. 6. S. Lini P. M. sdx. l. p. ex 23. 7br. 9.
l. c. Sci: Suff: Gl. Vesp. de seq. com. præc.
2. A. Sabb: SS. Angel: Cust: dx Gl. Cr. Vesp.
de seq. com: præc. & Dom: ant. *Adaperiat.*
ac S. Steph: C. *pro simpl: ubiq; præcatur:*
Cras vid.

Renov. SSmi Sacram.

3. A. DOM: 19. p. Pent: 1. sbr. SS. Rosarij B.
V. M. dx maj. 9. l. c. Dom: & S. Steph: Gl.
Cr. Pr. pp. in Vesp. com: seq. & Dom: ac S.
Steph: * *Crasn: Ded. Ecc. Cath: dx 2. Cl. **
Zatur. Ded: Ecc: pp. dx 1. Cl. cum Oct. per
qm. Gl. Cr.
4. A. f. 2. S. Francisci C. dx Gl. in Vesp. com.
SS. MM. Plac: &c. tm.
5. A. f. 3. Impres: Stigm: in Corp: S. Franc: C.
dx 2. l. c. SS. Gl. Vesp. a Cap. de seq. com.
præc. *Cras vid.*
6. A. f. 4. S. Brunon: C. dx le. 1. no. ex *Dom:*
præc. Gl. Vesp. a Cap. de seq. com: præc: &
S. Marci

S. Marci P. C. ac SS. MM. Serg. &c. * Radz:
Oet: S. Michael. Arch: dx.

7. R. f. 5. S. Æschilij E. M. P.R.S. dx 9. l. c. Sti.
& SS.MM. Gl. Vesp. a Cap: de seq. com: præc.

8. A. f. 6. S. Brigittæ Vid: P. R. Gl. in
Vesp. com: seq:

9. R. Sabb: SS. MM. Dyonisij & Soc: sdx. Suff:
Gl. Vesp. de seq. com: Dom: ant. *Refulsit* &
præc. *Cras vid.*

Renov. SSmi Sacram.

10. A. DOM. 20. p. Pent: 2. 8br: Grat: act. int.
P.R.P. dx maj. 9. l. c. Dom: *Mart: ord.* Miss
de SS. Trin: 2. or. Dom: 3. pro grat. act.
Gl. Cr. Pr. Tr. in Vesp. com: seq. & Dom:
* *Ciech: Radom: Ded: Ecc: pp. dx 1. Cl. cum*
*Oet. per qm. Gl. Cr. * Zature: Oet. Ded: Ecc:*
pp. dx.

11. A. f. 2. Transl. r. Cop. S.P.N. Aug. dx Gl.
Cr. Pr. pp. in Vesp. com: seq.

12. A. f. 3. S. Laurent. Justin: E.C. sdx. Suff: Gl:
Vesp. a Cap. de seq. com: præc: Suff.

13. A. f. 4. S. Edvardi C. sdx. Suff: Gl. Vesp. a
Cap. de seq. com. præc. Suff.

14. R. f. 5. S. Callisti P. M. sdx. Suff. Gl. Vesp.
de seq. com. præc.

15. A. f. 6. S. Hedvigis Vid. P. R. P. dx maj.
Mart: ord. Gl. in Vesp. com. seq.

16. R. Sabb: SS. Maximæ & Soc: MM. O.N. dx
Gl. Vesp. a Cap. de seq. com. præc. & Dom.
ant. *Lugebat.* *Cras vid.*

Renovat: SSmi Sacram.

- Radz:
- c. Sti.
præc.
Gl. in
- Suff:
ulfit. &
- int.
Miss
act.
Dom:
l. cum
d. Ecc:
- x Gl.
ff: Gl:
Vesp. a
Vesp.
maj.
N. dx
Dom.
17. A. DOM: 21. p. Pent. 3. sbr. (*Confrat: S. Thecla*) S. Theressia V. dx le 1. no. de Ser: 9. l. c. Dom. Gl. Cr. Pr. Tr. Vesp. de seq. com: præc. ttin. * *Ciech: Radom: Oct. Ded: Ecc: pp. dx.*
18. R. f. 2. S. Luca Ev. dx 2. Cl. Gl. Cr. Pr. Ap: in Vesp. com. seq. *Leg. Decr. de Recep. & Prof.*
19. A. f. 3. S. Petri de Alc. C. dx Gl. Vesp. a Cap. de seq. com. præc.
20. R. f. 4. Transl: S. Adalberti E. M. dx Gl. in Vesp. com. seq. & S. Hilari: ac SS. Ursulae &c. *Cras vid.*
21. R. f. 5. SS. Cornel. & Cypri: PP. MM. sdx. l. p. ex 26. 7br. 9. l. c. Sti & SS. VV. Suff: *Mart ord. Gl: Vesp. de seq. com: præc. * Radz: S. Brunonis C. dx l. p. ex 6. hu.*
22. A. f. 6. B. Gregorij Celli C.O.N. dx *Mart. ord. Gl. Vesp. a Cap. de seq. com. præc.*
23. A. Sabb: B. Joan: Boni C.O.N. dx Gl. Vesp. de seq. com. Dom. ttin. ant. *Exaudi Cras vid. Renovat: S Smi Sacram.*
24. A. DOM: 22. p. Pent. 4. 8br. *Cinctur. Absol. Gen: S. Joan. Cant. C. P.R.P. dx 1. Cl. 9. l. c. Dom. Gl. Cr. Pr. Tr. in Vesp. com: seq. & Dom. * Crasn. Vielun: Ded: Ecc: pp. dx 1. Cl. cum Oct. per qm. Gl. Cr.*
25. A. f. 2. S. Joan: a Cap. C. dx int. P.R.P. 9. l. c. SS. MM. Chrylan: &c. Gl. in Vesp. com: seq. & S. Evar. *Cras vid.*
26. R. f. 3. SS. Columæ & Dam. MM. sdx. l. p. ex

27. 7br. 9. l. c. Stei. Suff: Gl. Vesp. a Cap. de
 seq. com. præc. Suff. * Radz: SS. Cornel. &
 Cypr. PP. MM. sdx. l. p. ex 26. 7br. Cras. vid.
27. A. f. 4. Vigil: S. Francisci Borg: C. sdx. l.
 p. ex 10. hu: 9. l. c. Vig: Suff: Vesp. de seq.
 com: nul. * Radz: SS. Cosma & Dam: MM.
 sdx. l. p. ex 27. 7br.
28. R. f. 5. SS. Simon: & Thad. Ap. dx 2. Cl. Gl.
 Cr. Pr. Ap. in vesp. com. seq. Cras vid.
29. A. f. 6. S. Raphaelis Arch: dx maj. 24. hu:
 Gl. Cr. in Vesp. com: seq. * Crasn: Viel. S.
 Joan. Cant: C. P. R. P. dx 1. Cl. ex Dom:
 præc: * Radz: S. Francisci Borg: C. sdx. l. p.
 ex 10. hu. Radom Ciech: Zaturc. Gratiarum
 Actio. pro Vict: dx maj. 10. hujus.
30. R. Sabb: Vigil: jejun: B. Josaphat: E. M. int:
 P. R. P. dx 27. 7br 9. l. c. Vig: Gl. in Vesp.
 com: Dom: ant: Vidi Dominum. * Crasn:
 Zaturc: SS. Rosarij B. V. M. dx maj. 3. hu: *
 Vars: SS. Januar: & Soc: M M. dx 19. 7br.
 * Crac: Zatosc: Ciech: Radom: S. Antonini
 M. O. N. dx 5. 7br. * Leop: Transl: S. Casim:
 C. dx ex Dom: 14. Cras Vid.
 Renovat: SSmi Sacram.
31. Virid: DOM: 23. p. Pent: 1. 9br. de ea sdx.
 Suff: Gl. Cr. Pr. Tr. Vesp. de seq. com: null:
 * Crasn: Viel: Oct. Ded. Ecc: pp. dx.

NO-

NOVEMBER.

1. A. f. 2. Fes. OO. SS. dx 1. Cl. cum Oct.
Absol: Gener: Gl. Cr. per tot: Oct. Vesp.
de Fes: Vesp. Def. dupl: Cras vid.
2. A. f. 3. Inf: Oct: Sdx. Comm: OO. Fidel: Def:
*Off: tot: dupl: Mis: Stat: * Cras: Vars: Crasn:*
Zalosc: Ciech: Radom: Zaturc: B. Josaphat E.
*M. dx 26. 7br. * Leopold: S. Antonini M. O.*
N. dx 3. 7br:
3. A. f. 4. Inf. Oct. Sdx. Vesp. de seq. com: præc:
*& SS. MM. Vital: &c. * Crasn: Zaturc: S.*
*Raphael: Arch: dx maj. 24. 8br. * Ciech: Ra-*
*dom: S. Theressia V. dx 17. 8br. * Leopold: B.*
Josaphat E. M. dx 26. 7br.
4. A. f. 5. S. Caroli E. M. dx 9. l. SS. & com:
prius Oct.
5. A. f. 6. Inf: Oct. Sdx. Anniv. Jnnac: Noct:
Unus cum Laud: & Mis.
6. A. Sabb. Inf: Oct. Sdx. Vesp. a Cap. de Dom:
ant: Muro tuo or. ex 5. p. Ep. com: Oct.
Renovat: SSmi Sacram.
7. A. DOM: 24. p. Pent: 3. 9br. & 2. *omitt: cum:*
tot: heb.) de ea Sdx com: Oct. ad Prim: dic:
Constemini & Quicumq; sine prec. in M. 2.
or. Oct: itm: Pr. Tr. Vesp. de seq. com: præc:
& SS. 4. Coron.
8. A. f. 2. Oct. OO. SS. dx 9. l. c. SS. MM. Vesp.
a Cap. de seq. com. præc. & S. Theodori M.
9. A. f. 3. Dedic. Basil: Salv: dx 9. l. c. Sñ: Gl.

Cr. in Vesp. com: seq. & SS. MM. Tryph:
&c.

10. A. f. 4. S. Andreæ Avell: C. sdx. 9. l. c. SS.
Suff: Gl. Vesp. de seq. com. præc: & S. Men-
næ M. Vars: Vesp. de seq. com nul.

11. A. f. 5. S. Martini E. C. dx 9. l. Sti: Gl: in
Vesp: com: seq. * Vars: Jdem: Tit: Ecc:
pp. dx 1. Cl: cum Oct: per qm. Gl. Cr. nil de
simpl: in Vesp. com. seq. Mart ord.

12. R. f. 6. SS. V. FF. Polon: MM. dx Gl. Vesp:
de seq. com: præc: Vars: hod: & cras noz
fit cor: Oct.

13. A. Sabb: SS. OO. Ord: N. dx 2. Cl: Gl: Cr:
Vesp: de seq. com: præc: & Dom: ttm: ant:
Qui celorum. or. ex Dom: 6. p. Epiph:
Renovat: SSmi Sacram.

14. A. DOM: 25. p. Pent: 4. 9br. S. Stanislai
Kostka C. P.R.P. dx 1. Cl. 9. l. c. Dom. 6. p.
Epiph: Mart: Ord: Def: Mis os Justi Or:
item: secr: & postcom: pp. reliq: om: de com:
Gl. Cr. Pr. Tr. in Vesp. com: seq. & Dom:
Vesp. Def: dupl: Psal: Lauda.

15. A. f. 2. S. Gertrudis V. dx le. 1. no: ex Dom:
hest: Gl. Comm: OO. FF. & Soror. Or: N.
Off: tot: dx Psal: de profun: Mis: an: de Req:
Stat: in Vesp. com. seq.

16. R. f. 3. S. Martini P. M. sdx. l. p. ex 12 hu: le 1.
no. Incip. Joel: Suff: Gl. Vesp. de seq. com:
præc.

17. A. f. 4. B. Salomæ V. int: P. R. P. dx Gl.
Vesp:

Ves
18. A
3. J
inf
seq
Ma
19. A
Am
Sti
cor
20. A
Jn
Do
21. A
sen
Pr.
De
Cr
22. R
Ve
23. R
9.
seq
24. A
Jn
Gl
flu
co
25. R

- Vesp: a Cap: de seq: com: præc: *Gras vid.*
18. A. f. 5. Dedic: Basil: SS. Pet: & Pau: dx le.
3. no. de hom: S. Greg: *Si veraciter* 4. die
inf: Oct: Ded: Ecc: Gl. Cr. Vesp. a Cap de
seq. com. p. æc. & S. Ponr. * *Vars: Oct. S.*
Martini E. C: dx le. 1. no. Jncip: Amos.
19. A. f. 6. S. Elisab. Vid: dx le. 1. no. Jncip:
Amos: Abdias: *Vars: solum Abdias 9. l. c.*
Sti: Mart: ord. Gl. Vesp. a Cap. de seq.
com. præc.
20. A. Sabb: S. Gelasij P. C. O. N. le. 1. no.
Jncip. Jonas Vesp. de seq. com: præc. &
Dom: ant. *Super muros* Cras vid.
Renovat: SSm̃i Sacram.
21. A. DOM: 26. p. Pent: & Ult: 5. gbt. Præ-
sentat: B. V M. dx maj. 9. l. c. Dom: Gl. Cr.
Pr. pp. in Vesp. com. seq. & Dom. * *Brestæ*
Ded: Ecc: pp. dx 1. Cl. cum Oct. per qm. Gl.
Cr. & hod. Pr. Tr.
22. R. f. 2. S. Czcilix V. M. dx le. om. pp. Gl. in
Vesp. com: seq. & S. Felicit: M.
23. R. f. 3. S. Clementis P. M. sdx. le. om. pp.
9. l. c. Stæ: Suff: Mart: ord. Gl. Vesp: de
seq. com. præc: & S. Chryfog: M.
24. A. f. 4. S. Prosperi E. C. O. N. dx le 1. no.
Jncip. *Michæas Nabum: Habac: 9. l. c. Sti:*
Gl. Cr. Vesp. a Cap. de seq. com. præc. *ubi*
stud: Vesp: de seq. com. præc. Crac: Pilz:
com: nul.
25. R. f. 5. S. Catharinæ V. M. dx le. 1. no. Jncip:
cip.

cip. *Sophno: Aggeus ubi studia dx maj. le. 1. no. Confitebor. & in Mis; Credo alibi Gl. tm. Vesp. a Cap. de seq. com: præc. & S. Petri Alex. M. ubi stat. in Vesp. com: seq. & Sti. * Crac: Pilz: Idem Ist: Eccl: pr. dx 1. Cl. cum Oct. per qm. Gl. Cr.*

26. A. f. 6. S. Felicis de Val. C. dx le. 1. no. Incip. *Zacharias Crac: Pilz: & ubi Stud Incip. Sophon: Aggeus: Zachar: 9. l. c. Sti. Gl. Vesp. a Cap. de seq. com. præc.*

27. A. Sabb: S. Joan: a Cru: C. dx le. 1. no. Incip. *Malachias Gl. in Vesp. com. Dom: & S. Gregor. Thaum: ubiq; pro simpl: Prat. Vars: Brestæ add. com: Oct. Ded. Ecc. pp. & cras: in L.M. & Vesp. post Compl. Alma Redemptoris Suff: cessant.*

Renov: SSmi Sacram.

28. Viol: DOM: 1. Adventus 1. Cl. *Cinctur de ca sdx. Absol: Gen: com: S. Gregor: Cr: Pr. Trin: Vesp. de seq. com: præc: & S. Gregor: ac S. Saturn: Cras: vid.*

29. A. f. 2. *Vigil: de qua nil in off: tm in Mis: Patrocinii B. V. M. dx maj. ex Dom: 2. 9br. com. fer. & Sti: in M. 2. or. fer. 3. Vig. 4. Sti. Gl. Cr. Pr. pp. in fi. Ev. Vig. Vesp. de seq. com. præc. & fer. * Vars: S. Gregor: Thaum: E. C. sdx. l. p. ex 27. 9br. Leg. Decr. de Celebr. Missar.*

30. R. f. 3. S. Andreæ Ap. dx 2. Cl. c. f. Gl. Cr. Pr. Ap. in Vesp. com. seq. & fer. *Cras. vid.*

DE.

D E C E M B E R.

1. A. f. 4. *jejun:* S. Ubaldi E. C. sdx. *f. l. p.* 24. *ex* 16. *Maj.* com. fer. Gl. Vesp. a Cap. de seq. com. præc. & fer. * *Vilna* S. Venantij *M.* dx. 24. *ex* 18. *Maj.* * *Varsay.* *Patroc:* B. V. M: dx *Maj.* *ex* *Dom:* 2. 9br. * *Bress:* *Præsent:* B. V. M. dx *maj.* 21. 9br. * *Lubl:* *Pilz.* *Radz:* S. Pij P. C. dx. 23. *ex* 15. *Maj.* *Cras* vid.
2. R. f. 5 S. Bibianæ V. M. sdx. com. fer. Vesp. de seq. com. præc. & fer. * *Crac:* *Pilzn:* *Oâ.* S. Cathar. V. M. dx.
3. A. f. 6. *jejun:* S. Francisci Xav. C. dx com. fer. Gl. Vesp. a Cap. de seq. com. præc. & fer.
4. R. Sabb: *jejun:* S. Barbaræ V. M. int. P. R. P. dx com. fer. Gl. in Vesp. com. *Dom:* & S. *Sabbæ* Ab.
Renovat: SSmi Sacram.
5. *Viol:* *DOM:* 2. *Adv:* 2. Cl. de ea sdx. com. *Sti:* in M. 2. or. *Sti.* 3. de Beata Cr. Pr. *Trin:* Vesp. de seq. com. præc.
6. A. f. 2. S. Nicolai E. C. dx com. fer. Gl. Vesp. de seq. com. præc. & fer.
7. A. f. 3. *jejun:* *Cons:* S. Ambrosii E. C. dx 2. Cl. com. fer. Gl. Cr. Vesp. de seq. com. præc. & fer.
8. A. f. 4. *jejun:* *Jmmac:* *CONCEPT:* B. V. M. dx 2. Cl. cum *Oâ.* per qm. Gl. Cr. Pr. pp. com. fer. in Vesp. com. seq. & f. *Cras* vid.

9. A. f. 5. S. Petri Chrysol: E. C. dx. hu.
com. Oct. & fer. in Vesp. com. seq. & fer.
ac S. Melchi. * *Varsa: Ded. Basil: SS. Pet:
& Pau: Ap. dx 28. ex 18. 9br. Cras vid.*
10. A. f. 6. *jejun:* inf: Oct. sdx. com. fer. & Sti.
Vesp. a Cap. de seq. com. præc. & fer. *
*Crac: Pilz: S. Bibiana V. M. sdx. l. p. ex 2.
hu: * Vars: S. Petri Chrysol: E. C. dx 5. hu.*
11. A. Sabb: *jejun:* S. Damasi P. C. sdx. com.
Oct. & fer. Vesp. a Cap: de Dom: com. præc.
& Oct. *ad Compl: non dic. prec.*
Renovat: SSmi Sacram.
12. Viol: DOM: 3. Adven: 2. Cl. de ea sdx.
com: Oct. ad Prim: dic: 4. Psal: & Quicunq;
*sed prec: non dic: in M. 2. or. Oct. ttm Cr. Pr.
Beatræ. Vesp. de seq. com. præc. & Oct.*
13. R. f. 2. S. Lucie V. M. dx com. Oct. & fer
in Vesp. com. seq. & fer.
14. A. f. 3. Inf: Oct. sdx. com. fer. Vesp. dupl:
ut in 1. Vesp. Fes: com: fer.
15. A. f. 4. IV. *Tempor jejun:* Oct. Jmmac:
Concept: B. V. M. dx le. 1. no. *Ego Sapien-
tia 9. l. c. fer. Mart. Ord: in Vesp. com.
seq: & fer.*
16. R. f. 5. SS. Virg. MM. Affric: O. N. dx le.
1. no. *Constebor* com: fer. Gl. in Vesp. com:
seq. & fer.
17. R. f. 6. IV. *Tempor jejun.* S. Eusebii E. M.
sdx. le. 1. no. *A Mileto 9. l. c. fer. Gl. 3. or.*

de B. V M. Vesp. de seq. com: præc. & fer.
O Sapientia.

18. A. Sabb. IV. Tempor. jejun: Expect: Partus B.
V.M. dx maj. 9. le. com. fer Gl. Cr. Pr. pp.
in Vesp. com. fer. O Adonai:

Renovat: SSmi Sacram.

19. Viol: DOM. 4. Adven: 2. Cl. de ea sdx. *Ab-*
sol: Gen: Vesp. de Dom: ant: ad Magnif:
O Radix duplicatur com. seq. Cras vid.

20. A. f. 2. Vig: de qua nil: in off: tm. in M. S.
M. Magd: de Pazz: V. sdx 27. Maj. com. fer.
ant: Dicit Dominus. Gl: 2. or. .f. 3. Vig. in
fi. Ev. Vig. Mis & Proces. pro Def. Benef.
Vesp. de seq. com. fer. ant. o Clavis * Vars:
Brest. Lubl. Pilz: Radz: S. Ubaldi E. C.
sdx. 24. Maj ex 16. ejusd.

21. R. f. 3. S. Thomæ Ap. dx 2. Cl. com. fer.
ant. Nolite timere Gl. Cr. Pr. Ap. in Vesp.
com. seq. & fer. ant. O Oriens. Cras vid.

22. R. f. 4. jejun: S. Venant. M. dx. 28. ex 18.
Maj. com. fer. ant: Ponam in Sion. Gl.
Vesp. a Cap. de seq. com. præc. & fer. ant.
O Rex * Vilna S. Margarithe Scot. R. Vid.
sdx 10. Junij * Vars. Brest. Lubl. Pilz. Radz.
S. M. Magd: de Paz: V. sdx. 27. Mai. *
Zatur. S. Stephani R. C. sdx.

23. A. f. 5. S. Didaci C. sdx. 14. obr. com: fer.
ant. Ecce Completa. in Vesp. com: fer. ant.
O Emmansuel.

Viol.

24. Viol. f. 6. *Vigil jej.* de ea. a Laud. dx Vesp. de Fest. post Compl: *Alma Redem. ꝑ.* Post partum Hod. & per Oct. seq. prohib Mis. *Vot & Req.*
25. A. Sabb. NATIV: D. N. I. C. dx 1. Cl. cum Oct. *Absol: Gen: Ben: Pap: Gl. Cr. Pr. pp. &c. per tot. Oct.* in Vesp. com. seq. & OO. SS. Martyrum. *Bened. Men. pp.*
26. R. DOM. *vac. Cinctur.* S. STEPHANI Pro: rom. dx 2. Cl. cum Oct. com Oct. Nat. D. & OO. SS. Mart. Vesp. not. com. OO. SS. Mart.
27. A. f. 2. S. Joan. Ap. dx 2. Cl. cum Oct Vesp. not.
28. Viol. f. 3. SS. Janoc. MM. dx. 1. Cl. cum. Oct. non dic. *Te Deum laud.* nec Allel. reliq. not.
29. R. f. 4. S. Thomæ E. M. sdx. com. 8varū Vesp. de Nat. semidupl. a Cap. de Dom. ant. *Dum medium* com. S. Thomæ & 8var.
30. A. f. 5. De Dom. inf. Oct. sdx. com. 8var. Vesp. de Nat. dupl. a Cap. de S. Sylvestro com. Dom. & 8var.
31. A. f. 6. S. Sylvestri P. C. dx com 8var Vesp. de seq. com nul.

Lit: Maryrol: pro anno seq 1780. (D) major.

Ad M. D. G.



CA-



*Ex Decreto SS. D. N. Clementis Papae
XIV. Urbis & Orbis die 13. Julii 1774.
S. Venantii M. ad ritum dupl. elevatum
Festum.*

*Ex Decreto moderni SS. D. N. Pii VI.
Papae Urbis & Orbis, S. Pii V. Papae
C. ad ritum duplicem elevatum Fe-
stum.*

DE-

DECRETUM

ORDINIS EREMITARUM S. AUGUSTINI

Relatio per Eñum, & Rñm D. Cardinale Maresfulcum Sac. Ritua Congregationis Praefectum, & Ponentem in ead. Sac. Rit. Congregatione humillimis precibus R. P. Magistri Fr. Francisci Xaverii Vasquez Prioris Generalis Ordinis Eremitarum S. Augustini pro extensione universi sui Ordini Officii proprii, & Missae Beatæ Christianae Virginis Sanctimonialis praedicti Ordinis, Fundatus Monasterii S. Mariae Novella & S. Michaelis Archangeli in Tuscia, jam pro Clero Terra S. Crucis Diocesis S. Miniatensis die 15. Junii 1776. adprobat; Sacra Congregatio gratiam petite extensionis Officii, & Missae ad Fratres, & Moniales totius praefati Ordinis die ab eodem P. Generali designanda in memoriam praedictae Beatæ suorum ritu semiduplici Oratori benigne concessit, si Sanctissimo Domino Nostra visum fuerit, die 12 Julii 1777.

Factaque deinde per me infra scriptum Secretarium de praedictis eidem Sanctissimo Domino Nostra relatione, Sanctitas Sua benigne annuit, die 16. ejusdem mensis, & anni 1777.

M. Card. Maresfulcus Praefectus
Loco ✠ Sigilli.

M. Gallo Sac. Rit. Congr. Secretarius

Pater Rñus Generalis utens facultate, ut supra ubi concessa, designavit diem 18. Februarii.



VI.

Ma
lum,
e ma-
nifici
Ere-
sub
iane
nda-
Mi-
Ter-
fun-
ctite
Mo-
Ge-
e sui
San-
12

No-
3

ius
pra-

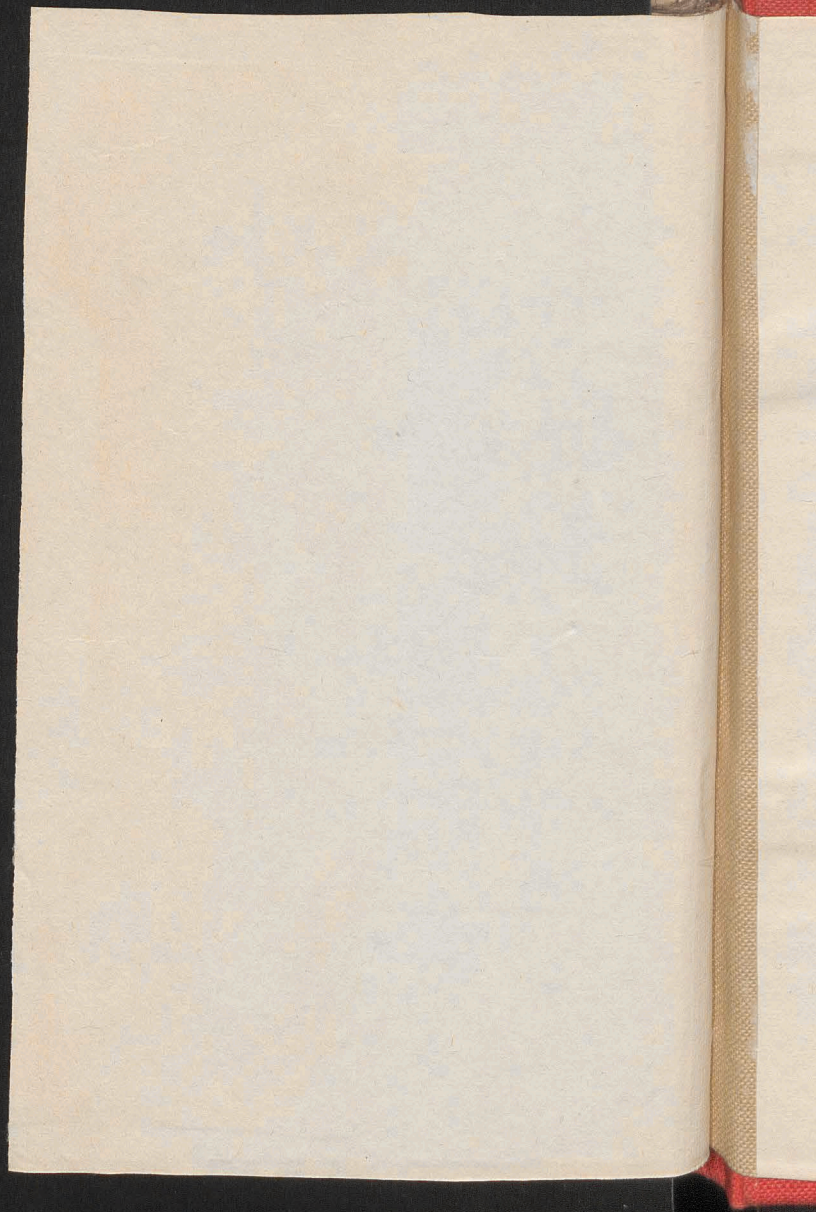

Biblioteka Jagiellońska



stdr0019052

