

kat komp.



BIBLIOTHECA
UNIV. JAGELL.
CRACOVENSIS

6771

Oz. pismo

1790



6771

I CZASOP

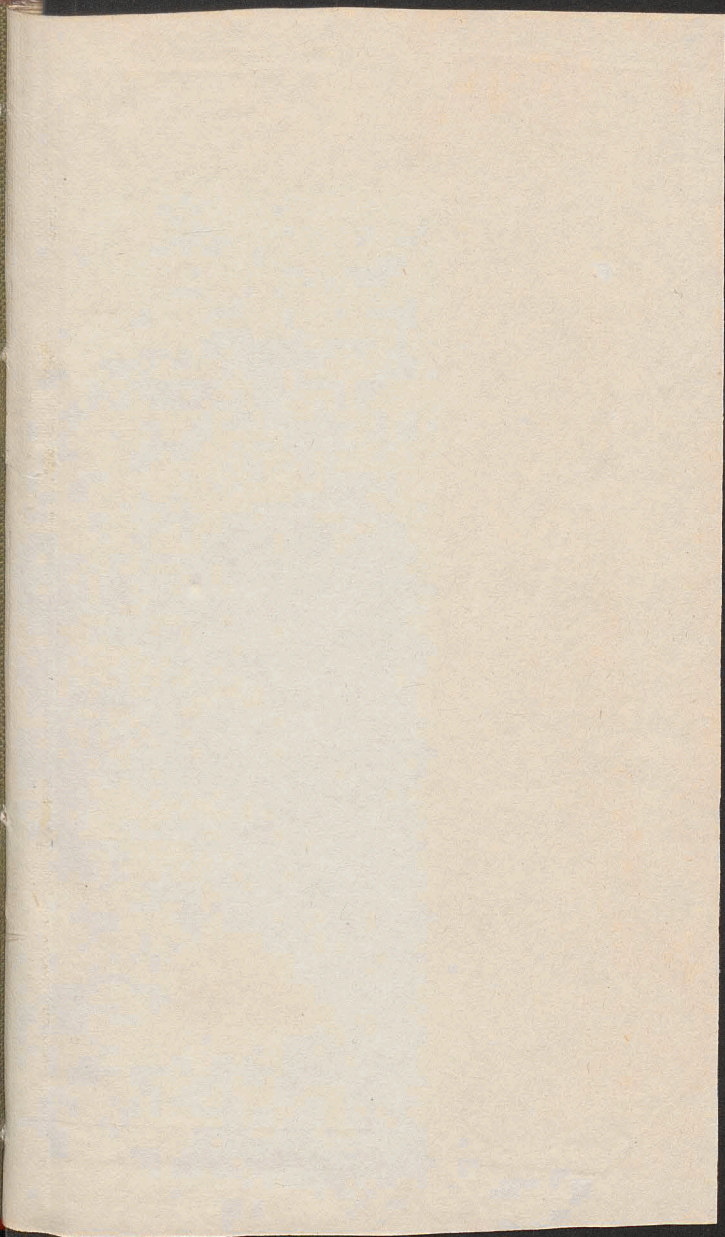

ju
A



Sa
no

Sic
Die
Pas
Asc

DIRECTORIUM

DIVINI OFFICII.

Juxta Rubricas Breviarii & Missalis Romano-Augustiani ac Decreta S. R. Congregationis



USUM PROVINCIÆ POLONÆ FRATRUM
ORDINIS EREMITARUM

SANCTI PATRIS

AUGUSTINI

JUSSU

EXIMII ADMODUM REVERENDI
PATRIS MAGISTRI

SIMONIS

WOYNICZ

Sacrae Theologiae Doctoris, Praedicatoris Ge-
neralis, Provinciae Eiusdem Ordinis PRIORIS

PROVINCIALIS VIGILANTISSIMI

EDITUM

PRO ANNO MDCCLCX.

Lit: Dom: C. lit: Martyr: P. parv:

FESTA MOBILIA

Sieptuag: 31.	Jan:	Pen: 23.	Maj: 100
Lies Cim: 17	Febr:	Corp: Xii 3.	Junj
Pschā 4	Apr:	Dom: p.	pent: 26
Ascens 13.	Maj:	Dom: 1.	Adv: 28. Nov

LUBLINI

Typis S. R. M. PP. Trinitariorum.

1990 CD 2133/58

JANUARIUS *Dierum.* XXXI.

1. A. f. 6. CIRCUMC. D. dx. om. pr. Gl. Cr. Præf & Commun: de Nat. In Vesp: com: seq. tm. or. pr.
2. R. Sab. Oct: S. Steph: M. dx. com. octavar: Gl. Cr. Præf: de Nat. sine Comm: Vesp: à cap. de seq. com: præc: & ooct: Ss. Innoc:
3. A. Domvacat Oct. S. Joan: Ap. dx. com. Oct: Ss. Innoc. Gl: Cr: Præf: de Ap: In Vesp. com. seq.
4. R. f. 2. Oct: Ss. Innoc Mm. dx. Gl. Præf. de Nat. sine Comm. In Vesp. Com. Seq. & S. Telep. M.
5. A. f. 3. Vigil: sine jej de ea sdx. off. not: com Sti. Gl. 3. rr. *Deus qui sal:* præf: de Nat: sine Comm: Vesp: de seq: sine alia com: *Hodie & per seq. oct: proch. Mis Vot: & Req: Ad Cænam & per oct: Ben: men: pp.*
6. A. f. 4. Epiph. D. dx. l. cl. cum: oct: *Abs gen: om. pr. Gl. Cr: Præf. & Comm: pp. per tot. oct: Vesp. de Festo.*
7. A. f. 5. de Oct: sdx. Gl: 2 or. *Deus qui sal.*
8. Eccl: v. p. Pp. &c: ut heri
9. A. f. 6 de Oct: sdx: &c: ut heri.
9. A. Sab: de Oct. sdx. &c: Vesp: à cap. de Dom. com. oct. ant. *Interrog. & Omnes.*
10. A. Dom. inf. oct: & 1. p. Ep. sdx. le. 1. no. *Incr ad Con: 1. r. Hodie in Jordane cum rel. ut ibi com: oct: Gl: &c: ut heri. In Vesp: com oct: & S. Hygini P. M.*
11. A. f. 2. de oct: sdx. le. 1. no *ad Cor. rel. de 5. die com. Sti Gl. &c: Leg. Decr. de larg. mun. & alien. bonor.*
12. A. f. 3. de oct: sdx. le. 1. no *ad Cor. rel. de b. die &c: ut 7. hu. Vesp, dupl. ut in 1. Vesp. Festi or. pr.*

§ANUARIUS.

13. A. f. 4. Oct: Ep. D. dx. le. 1. no. ad Cor.
 1. r. *Hodie in Jordane* rel. de d. Oct: Gl:
 &c: In Vesp. com. seq. & S. Felicis M.
Ad Canam & deinc: Ben. men: comm.
14. A. f. 5. Hilarii E. C. sdx le. 1. no. ad Cor.
 rel. ut in prop. 9. l. & com. Sti Sufi. Mar:
 Ord: Gl: 3. or. *Deus qui sal.* Vesp. de seq.
 com. præc. & S. Mauri Ab.
15. A. f. 6. Pauli 1. Erem: C. dx. le. om pp
 9. l. & com. Sti Gl: In Vesp. com. seq.
16. R. Sab Marcelli. P. M. sdx. le. 1. no. ad
 Cor. rel. ut in prop. suff. *Mar Mob.* Gl: 2.
 or. 3. B. Eccl: v. p. Pp. Vesp. de seq. com.
 Dom. tm. ant & v. *de Psalt.*
17. A. Dom. 2. p. Ep. (*Confr: S. Theclæ.*) Fe-
 stum Ss. Nom. Jesu dx. 2. cl. off. pr. 9. l. &
 com. Dom. Gl. Cr. Præf. sola de Nat. In
 Vesp. com. seq. S. Pauli. Dom. & S. Priscæ
 V. M.
18. A. f. 2. Cath. S. Petri Rom. dx Mai. aliq.
 pr. 9. l. & com: Stæ. prius S. Pauli. *Mar.*
 Ord. Gl. Cr. Præf. Ap. In Vesp. com. S.
 Pauli. seq. & Ss. Mm. Marii & c
19. A. f. 3. Fulgentii E. C. O. N. dx. le. not.
 Gl. Vesp. à cap. de seq. com: præc:
20. R. f. 4. Fab & Seb. Mm. dx. le. 1. no. *Inc: ex*
Dom. præc. rel. ut in prop. Gl. Vesp. à cap. de
 seq. com. præc: = *Lubl: de seq sine alia com.*
21. R. f. 5. Agnetis V. dx. off. pr. Gl. In
 Vesp. com. seq.
 * *Lubl. Idem Tit. Eccl. pp. dx. s. cl. cum:*
oct: per qm Gl: Cr: & c.
22. R. f. 6. Vincentii & Anast. Mm. sdx. le. 1.
 no. de scr. rel. ut in prop. suff: Gl. or. ut 16.
 hu

JANUARIUS.

- hu. Vesp. de seq. com. S. Jos. præc. & S. Emerent. V. M. = Orchov. de seq. sine alia com.*
23. A. Sab. Despons. B. V. M. dx. Mai. off: pr. 9. l. & com. Stæ prius S. Jos. Gl. Cr. Præf. *Et te in despons.* In Vesp. com. S. Jos. seq. & Dom. ant. & v. de Psalt.
- * *Orchov. Joan. Elem. E. C. Tit. Eccl. pr. dx. s. cl. cum. Oit. per qm Gl. Cr. In Vesp. com. seq. & Dom.*
24. R. Dom. 3. p. Ep. (Cinetur) Transl. E. ric. M. P. R. S. le. 1. n. *Inc. hu. Dom. rel. ut ibi. 9. l. & com. Dom. Gl. Cr. Præf. Trin. Vesp. de seq. com. S. Petri præc. & Dom.*
25. A. f. 2. Conyer. Pauli Ap. dx. mai. off. pr. com. Petri Gl. Cr: Præf. Ap. In Vesp. com. S. Petri & seq.
26. R. f. 3. Polycarpi E. M. sdx. le. 1. no. de scr. rel. ut in prop. Suff. & c. ut 16. *hu. Vesp. de seq. com. præc.*
27. A. f. 4. Joan. Chrys. E. C. & E. D. dx. le. 1. no. *Inc. hu. ser. rel. ut in prop. Mar. Ord. Gl. Cr. Vesp. à cap. de seq. com. præc. & S. Ang. 2do. = Lubl. de suo.*
28. A. f. 5. Veronicæ V. O. N. dx. le. 1. no. de scr. rel. ut in prop. 9. l. & com. Stæ. Gl. Vesp. à cap. de seq. com. præc.
- * *Lubl. R. Oit. S. Agnetis V. M. dx. & c. ut alibi*
29. A. f. 6. Franc. Sal. E. C. dx. le. 1. no. de scr. rel. ut in prop. Gl. In Vesp. com. seq. = *Orchov. à cap.*
30. R. Sab. Martinæ V. M. sdx. *Hym. Vesp. & Mat. uniu. le. 1. no. ex Dom. 4. p. Ep. rel.*

31. u
u
B
V

FE

1. A
dx
de
2. A
C
N
Co
3. A
de
Ve
4. A
rel
pra
5. R
Or
6. A
le
Vesp

JANUARIUS

rel. ut in prop. 9. I. & com. Dom. 4. p. Ep.
suff. *Mar. Mob* Gl: 3. or. Bæ Vesp. 2. cap.
de Dom. com. præc. Bened. cum. 2. allel.
& deinceps ad init. Hor die *Laus Tibi*
Dne &c

Orbhov. A. Oct. S. Joan. Eleem. EC.
dx &c: In Vesp. com. seq.

31. Viol. Dom. Septuag. 2. cl. de ea fdx. off.
ut in Psalt. & in pr. suff. In Mis. 2. or. *De-*
us qui sal. 3. Eccl. v. p. Pp. Cr. Secr. mut.
Bæ *Tua Dne &c:* ut in Vot. Præf. Trin:
Vesp. de seq. com. Dom.

FEBRUARIUS *Dierum XXVIII.*

1. A. f. 2. *jej consv* Brigidæ V. int. P.R.P.
dx. le. 1. no. de scr. rel. ut ibi Gl. Vesp.
de seq. com. præc.
2. A. f. 3. PURIFIC. B. M. V. dx. 2. cl.
(*Abs gen*) off. not. Gl. Cr. Præf. sola de
Nat. In Vesp. com. seq. & S. Blasii E.M. Post
Complet. ant. *Ave Regina &c:*
3. A. f. 4. Antonii Ab dx. f. 17. Jan. le. 1. no.
de scr. rel. ut in prop. 9. I. & com. Stf. Gl.
Vesp. à cap. de seq. com. præc.
4. A. f. 5. Andræ Cors. E. C. dx. le. de scr.
rel. ut in pr. Gl. Vesp. à cap. de seq. com.
præc.
5. R. f. 6. Agathæ V. M. dx. off. pr. *Mar.*
Ord. Gl. Vesp. à cap. de seq. com. præc.
6. A. Sab. Antonii de Amand. C. O. N. dx.
le. 1. no. de scr. rel. ut in prop. Gl. In
Vesp. com. Dom.

FEBRUARIUS.

7. Viol. Dom. Sexages. 2. cl. de ea fdx. off.
ut in Psalt. & in prop. suff. In Mis 2. or. *A.*
conctis. 3. ad lib. Cr. Præf. Trin. Vesp. de
seq. uom. Dom.
8. A. f. 2. Ioan. de Mat. C. dx. le. 1. no. de
scr. rel. ut in prop. Gl. Vesp. à cap. de seq.
com. præc. = *Legun Decr. de Apost. &*
eiectis = *Crac ad Aram. B. Jsaia Mis Vol.*
Solem. de SS. Trin. Gl. Cr. Præf. pp
9. R. f. 3. Apolonix V. int. P. R. P. dx. le. 1.
no. de scr. rel. ut ibi *Mar. Ord. Gl. Vesp.*
de seq. com. præc.
10. A. f. 4. Gvilelmi C. O. N. dx. 2. cl. cum.
oct: off. pr. Gl Cr. In Vesp. com. seq.
11. A. f. 5. scholasticæ. V. dx. le. 1. no. de
scr. rel. ut in prop. com. Oct: Gl. Cr. Vesp.
à cap. de seq. com. præc. & oct:
12. A. f. 6. Petri Nol. C. dx. f. 3^a. Jan. le.
1. no. de scr. rel. ut in prop. com. oct. Gl.
Cr. Vesp. a cap. de seq. com. præc. & oct:
= *Orchou de seq. com. S. Jos. præc: & oct:*
13. R. Sab. Hendrici E. M. P. R. S. dx. l. p. ex.
19. Jan. le. 1. no. *Amileto*. rel. ut ibi com.
Oct: Gl. Cr. In Vesp. com. Dom. oct: & S.
Valent. M.
* *Orchou. A. Despons. B. M. V. dx. mai*
l. p. ex. 23. Jan. com. S. Jos. & Oct. alia ut
23. Jan. In Vesp. com. S. Jos. Dom. oct: ac
S. Valent.
14. Viol. Dom. Quinqu. 2. cl. de ea fdx Off.
ut in Psalt. & in prop. com. oct: ac Sti suff.
& præc. ad imam non die. Cr. Præf. Trin.
Vesp. de seq. com. Dom. Oct: ac SS. Mm.
Faustini &c:

FEBRUARIUS.

15. R. f. 2: Dorotheæ V. M. int P.R.P. dx. l. p. ex 6. hu le. 1. no. de ser. rel. ut ibi 9. l. & com. SS Mm. prius oct: Gl. Cr. In Vesp. com. seq. & octe.

Lubl. Orchov. A. Ansgarii E. C. P. R. S. dx. l. p. ex. 4. hu. Vesp. a cap. &c.

16. A. f. 3. Raimundi C. sdx. l. p. ex 23. Jan le. 1. no. de ser. rel. ut in prop. com. oct: Gl. Cr. In Vesp. com: oct. de qua nil ampli: us. Post. complet. Psal. Grad. & Mat. B. M. V.

17. Viol f. 4. de ea com. †. In Mis or. not. Præf. Quadr. quotiddie dic. usq. ad Dom Pas. excl. etiam. in Festis quæ car pp. Mar Ord. Vesp. de seq. com. fer. & S. Simeonis. M = Hodie prohib. Mis. Vot. & Req. etiam solem præ cadav.

18. A. f. 5. Christianæ V. O. N. dx. le. 1. no. de Virginibus rel. ut in prop. 9. l. & com. fer. ac Sti. Mar. Ord. Def. Gl. In Vesp. com. seq. & fer. Vesp. dupl. Def. Psal. Lau-da &c.

19. R. f. 6. Ignatii E. M. sdx. l. p. ex. 2. hu. le. 1. no. A mileto rel. ut in prop. 9. l. & com. fer. suff. Gl. Annivers Ord. pro aab. Patrum. &c. tot. Off. Def. dx. Psal. Deprof. Mis Stat. B. Sing. Sacer. ten. die un; Mis. &c. ut in præf. Direc. Vesp. à Cap. de seq. com. præc. & fer. suff.

Lubl. Orchov. Timothei E. M. sdx. l. p. ex 24. Jan &c.

20. R. Sab Timothei E. M. sdx. l. p. ex 24. Jan le. 1. no. A mileto rel. ut in prop. 9. l. & com. fer. suff. Gl. Vesp. a Cap. de Dom com. Præc. suff.

Lubl.

FEBRUARIUS.

- * *Lubl. J. gnatii E. M. sdx. l. p. ex t. hu. Ec. ut alibi.*
21. Viol. Dom. i. Quadr. i. cl. de ea sdx. (*Abs gen*) Off. ut in Psalt. & in prop. suff. in Mis or. not. Cr. Vesp. de seq. com. S. Pauli & Dom.
22. A. f. 2. Cath. S. Petri Antioch. dx. mai. Off. not. 9. l. & com. fer. prius S. Pauli Gl. Cr. Præf. Ap. In Vesp. com. S. Pauli seq. & fer.
23. A. f. 3. *Vlgil. de qua nil in off. Romualdi Ab dx. f. 7 hu. le. i. no. Beatus vir. rel. ut in prop. 9. l. & com. fer. Gl. 3. or. Vig. Vesp. de seq. com. præc. & fer.*
Lubl. R. Canuti R. M. sdx. ad lib. l. p. ex. 9. hu. le. i. no. Fratres deb. Vesp. de seq. com. fer. tm.
- * *Orhov. A. Raimundi C. sdx. l. p. ex. 23. Jan. le. i. no. ut alibi Vesp. ut Lubl.*
24. R. f. 4. *W. Temp. Mathiæ Ap. dx. 2. cl. le. not. 9. l. & com. fer. Gl. Cr. Præf. Ap. In Vesp. com. seq. & fer.*
25. A. f. 5. Sigfridi E. C. P. R. S. dx. le. n. no. Fidelis rel. ut ibi. 9. l. & com. fer. Gl. Vesp. a cap. de seq. com. præc. & fer. *Orhov. In Vesp. com. seq. & fer.*
26. A. f. 6. *W. Temp. Ansgarii E. C. P. R. S. dx. le. i. no. Fidelis. rel. ut ibi f. l. p. 14. hu. ex 24. Jan. 9. l. & com. fer. Gl. In Vesp. com. seq. & fer.*
- * *Lubl. Veronicæ V. O. N. dx. f. l. p. 14. hu. ex 28. Jan. le. i. no. De Virgim. Ec.*
- * *Orhov. R. Canuti R. M. sdx. l. p. ex:*

FEBRUARIUS.

9. hu. le. 1. no. *Fres deb. &c Vesp. a cap. de seq. com. præc: & fer.*
27. A. Sab. IV, Temp. Commem. Mens. S. P. Aug. sdx. le. 1. n. *Sapientiam.* rel. de Mense. 9. l. & com. fer. suff. Gl. 3. or. *A. cunctis* Præf. pp. *Mar. Ord. Vesp. à cap. de Dom. com. præc: suff:*
28. Viol. Dom. 2. Quadr: 2. cl. (*Cinctur*) de ea sdx. off. ut in Psalt. & in prop. alia ut Dom. 1. Vesp. de seq. com. Dom.

MARTIUS *Diernm.* XXXI.

1. A. f. 2. Transl. 2. Corp. S. P. N. Aug. A. dx. f. *heri* off. not. 9. l. & Com. fer. Gl. Cr. Præf. pp. Vesp. à cap. de seq. com. præc: & fer. — *Leg. Decr. Alexan. VII. de oblig. denun: hæret.*
- * *Lubl: Orchov: Romualdi Ab. dx. f. 7. Febr: le. 1. Beatus vir &c:*
2. A. f. 3. Helene Imp: Vid. int. P. R. P. dx. le. 1. no. *Mulierem* rel. ut ubi 9. l. & com. fer. Gl. In Vesp. com, seq. & fer. — *Lubl: Orchov: a cap. &c*
3. A. f. 4. Comem. Mens. S. P. N. Aug. sdx. &c: ut 27. Febr: Vesp. de seq: com: fer: tm.
- * *Lublini Transl. 2. Corporis S. P. Aug. dx. f. 28. Febr: &c. Vesp. de seq. com. præc: & Fer.*
- * *Orchov. R. Hendrici E. M P. R. S. dx. f. l. p. 14. Febr. ex. 19. Jan. &c. ut Lubl:*
4. A. f. 5. Casimin: C. P. R. P. dx. 2. cl. (*Vilne 1. cl. cum Oct. per qm Gl. Cr. le. 1. no.*

MARTIUS.

- Justus*. rel, ut ibi 9. l. & com, fer. ac S. Lu-
 oii M. in L. & M. priv. tm. (*Vilnæ nil de*
Sto) Gl. Cr. In Vesp. com. seq. & fer.
5. R. f. 6. Transl. S. Venceslai M. int. P. R. P.
 dx. le. 1. no. *Frates deb* rel, ut ibi 9. l. &
 com fer. Gl. In Vesp. com. fer. Post Complet
 Mat. B. M. V. = *Orchov. à cap. &c.* = *Vilnæ*
 30 *Lublina In vesp. com. seq. & fer.*
6. Viol: Sab. de eo. com. †. Suff. Vesp. à
 cap. de Dom. com. Ss. Mm. Perpet: &c:
 Tuff.
- * *Lublina A. Raymundi C. sdx. f. l. p. 28.*
Febr. ex 25. Jan. Vesp. à cap. de Dom. &c.
** Vilnæ A. de Oct: sdx: le. 1 no. Ad vos Re-*
abges ut int P R P adi Ad hanc Beatam &c:
resut 3. d. inf osh: S. Stan: Kostka 3. Homil:
S. P. Aug. Audistis &c: ut ibidem Col: Vi-
mol. Mis omnes de ser. 2. or: Sti 3. Concede.
Orchov. A. Transl. 2. corp. S. P. Aug.
 5 *dx. f. 28. Febr. In Vesp. com. seq. &c-*
7. Viol. Dom. 3. Quadr. 2. cl. de ea sdx. off.
 xbut in Psalti & in prop. com. Ss. Mm. 3. or.
 me *A cunctis alia ut Dom. 1. (Vilnæ suff. &*
prec. ad xnam non dic In Mis 3. or. Ss. Mm)
 Vesp. de seq. com. Dom.
8. A. f. 2. Joan. de Deo C. dx. le. 1. no. *Be-*
atus vir. rel. ut in prop. 9. l. & com. fer.
 Gl. Vesp. à cap. de seq. com. præc: = *Leg.*
Deor. de Resor. Reg.
9. A. f. 3. Franciscæ Vid. dx: le. 1. no. *Mu-*
lierem. rel. ut in prop. 9. l. & com. fer. Gl.
 In Vesp. com. sex. & fer.
10. R. f. 4. 40. Mm sdx. le. 1. no. *Fratr: deb.*
 rel. ut in prop. 9. l. & com. fer. suff. Gl.
 Vesp. de seq. com. præc: & fer.

MARTIUS.

11. A. f. 5 Thomæ Aqu. C. & E. D. dx. f. 7 hu.
le. 1. no. Sapientiam rel. ut in prop. 9.
I. & com. fer. Gl. Cr. Vesp. à cap de seq.
com. præc. & fer.
* Vilnæ Oâ. S. Casimiri C. dx. le. 1. no.
Justus 2. & 3. ex Oâ. S. Stan. Kostka &c.
ut alibi.
12. A. f. 6. Gregor. P. C. & E. D. dx. le. 1.
n. Sapientiam rel. ut in prop. 9. I. & com.
fer. Gl. Cr. In Vesp. com. fer. Post Complet.
Mat. B. M. V. Vilnæ a cap. de suo. &c.
Lubl. Orchov. In Vesp. com. seq. & fer.
13. Viol. Sab. de eo com. † Suffr. Vesp. à cap.
de Dom. suffr.
* Vilnæ A. Thomæ Aqu. C. & E. D. dx.
f. 7. hu. Gl. Cr. In Vesp. com. Dom.
* Lubl. A. Commem. Mens. S. P. Aug.
sdx. &c. Vesp. a cap. de Dom. com. præc.
suff.
* Orchov. R. Ignatii E. M. sdx. f. l. p.
21. Febr. ex 1. &c. Vesp. ut Lubl.
14. Viol. Dom. 4. Quâdr. 2. cl. de ea sdx. (Absr
gen.) Off. ut in Psalt. & in prop. alia ut
Dom. 1. Vesp. de Dom. Suff. Post Complet.
Mat. B. M. V. Vilnæ Orchov. In Vesp. com.
seq.
15. Viol. f. 2. de ea com. †. Post Laud. die.
Noct. off. Def. Mis. & Proces. p. Benef. Def.
Post Complet. Benedicâ tu & Mat. B. M. V.
* Vilnæ Orchov. A. Commem. Mens. S.
P. Aug. sdx. In Vesp. com. fer. &c.
16. Viol. f. 3. de ea com. †. Mar. Ord. Vesp.
de seq. com. fer.

MARTIUS.

17. A. f. 4. Patritii E. C. O. N. dx. le: not 9,
1. & com, fer. Gl. Vesp. de seq. com. præc.
& fer.
18. A. f. 5. Gabr: Arch: dx 2. cl. off. pr. 8. &
9. l. jung. 9. l. & com, fer. Gl. Cr. Vesp. de
seq. com. præc, & fer.
19. A. f. 6. Joseph. C. dx. 1. cl. off. pr. 8. &
9. l. jung: 9. l. & com, fer. Gl. tm. In Vesp.
com. fer. Post Complet *Mat. B. M. V.*
20. Viol. Sab. de eo com. †. suff: Vesp. a cap.
de Dom. *Suff. cess. usq. ad Festum SS. Trin:*
Ante Vesp. teg. Cruc: velo viol. aut consi-
mili.
21. Viol. Dom. Pafs. 1. cl. de ea sdx. Off. ut
in Psalt & in prop. Ad imam dic. prec. In
Mis. or. not. Cr. Præf. de †. Vesp. de seq.
com. Dom.
22. A. f. 2. Benedicti Ab. dx. f. heri le. not.
9. l. & com. fer. Gl. Vesp. à cap. de seq:
com. præc. & fer
23. A. f. 3. Cathar: Vastan V. P. R. S. dx. le.
1. no. *De Virgin:* 9. l. & com. fer. Gl. In
Vesp. com. fer. Post Complet. *Psal. Grad.*
& Mat. B. M. V.
24. Viol. f. 4. de ea Vesp. de seq. com. fer.
25. A. f. 5. ANNUN: B. V. M. dx. 2. cl. (*Abs.*
gen: Ben. Pap.) Off: not. 9. l. & com. fer.
Gl. Cr. Præf. *Et te in Annun:* In Vesp. com,
fer. *Narod. Vesp. de seq. com. fer.*
26. A. f. 6. 7. Dolor. B. M. V. dx. maj. off. pr.
9. l. & com fer. Gl. Cr. Præf. *Et te in trans-*
fix: In Vesp. com: fer. Post Complet. *Mat.*
B. M. V.
* *Narod Idem Tit. Eccl. pr. dx. 1. cl. si-*
ne Oct. &c. ut alibi.

MARTIUS.

27. Viol. Sab. de eo. Vesp. à cap. de Dom.
In Choro. cefs. Off. parv: B. M. V. Psal.
Grad. & Penit.
28. Viol. Dom. Palm. 1. cl. (*Cinctur*) de ea
sdx. Off. ut in Psalt & in prop. In Mis. or.
un: Cr. Præf. de †. In Mis. priv: ult: *Ev: Cum*
appropinqu. ex Bened: Palm: Vesp. de
Dom.
29. Viol. f. 2. de ea Ad Laud: & per Hor. ant.
pp. uti & seq. 2. dieb.
30. Viol. f. 3. de ea.
31. Viol. f. 4. de ea *Mar. Mob.* alia ut in præf.
Direct.

APRILIS Dierum XXX.

1. A. f. 5. CÆNA D. dx. 1. cl. &c. ut in præf.
Direct.
2. Nig: f. 6. PARASC. dx. 1. cl. -- *Crux Alt.*
tegit. velo nig. sum mane.
3. Viol. ad Cær. in Mis. A. SAB. SANCT.
dx. 1. cl. &c. ut in præf. Direct. In fine Com-
plet. dic. Ant. *Regina Cali &c. Ben. men.*
Vesp. am: Sab. &c.
4. A. DOM. RESURR. dx. 1. cl. cum Oct.
om. ut ibi (*Abs. gen. Ben. Pap.*) Gl. Seq.
Cr. Præf. & hanc igit. pp. per tot. Oct. *Ite*
Missa est cum 2. allél. usq; ad Sab. seq.
inclus. Ben: men. Hæc dies &c. Vesp. de
Festo.
5. A. f. 2. PASCHÆ dx. 1. cl. *Mar. Ord.*
6. A. f. 3. PASCHÆ dx: 1. cl.

APRILIS.

7. A. f. 4. de Oct. sdx. *Mar. Ord.* In Mis. 2.
or. *Eccl.*: tm: v. p. Pp.
8. A. f. 5. de Oct. sdx. *Mar. Ord.*
9. A. f. 6. de Oct. sdx.
10. A. Sab: de Oct. sdx. Vesp. dupl. ut not.
Bened: sine allel: Compl: ut ibi not. Ad
Cæn: Ben: men: com.
11. A. Dom in Albis 1. p. Pas. 1. cl. dx. off.
ut in Psalt. temp: Pasch: & in prop. ad imam
non dic. Psal. *Confitem.* Sed tm Symbol.
Quicumq; *Mar. Ord.* Gl. Cr. Præf. Pasch.
sine Commun: & dic. usq; ad Ascens. etiam
in Mis. SS. & Vot. non hab. pp.
12. A. f. 2. Andree de mon: Reg: C. O. N.
dx. le: 1. no. *Inc: hu fer.* rel. ut in prop.
Gl. In Vesp. com, seq.
13. R. f. 3. Hermenegildi M. sdx: le: 1. no. de
scr: rel: ut in prop. com. †. Gl. 2. or: *Con-*
cede 3. *Eccl.* v. p. Pp. Vesp. de seq. com.
præc. & SS. Mm. Tiburtii &c.
14. A. f. 4. Franc: de Paula C. dx: f. 2. hu.
le. 1. no. de scr: rel. ut in prop. 9 l. & com.
Ss. Mm. Gl: Vesp. a cap. de seq. com. præc.
15. A. f. 5. Isidori E. C. & E. D. dx. f. 4. hu:
le not. Gl. Cr. Vesp, a cap. de seq. com.
præc. ✕
16. A. f. 6. Vincentii Fer. C. dx: f. 5. hu: le.
1. n. de scr: rel: ut in prop: Gl. Vesp. a cap.
de seq. com. præc. & S. Aniceti P. M.
17. A. Sab Cathar: a Pal. V. O. N. dx. f. 6. hu.
le. 1. no. de scr: rel. ut in prop 9. l. & com.
Sti Gl. Vesp. de seq. com. præc: & Dom.
18. A. Dom. 2. p. Pas: (*Confr. S. Theclæ*) Ss.
Sepulhri D. N. J. C. dx: omn: pp. int P. R. P.
9. l.

APRILIS.

9. 1. & com, Dom. Gl. Cr. In Vesp. com,
seq. & Dom.
19. A. f. 2. Clementis ab Aux. C. O. N. dx.
f. 8. hu. le. 1. no. de scr. rel. ut in prop. Gl.
Vesp. à cap. de seq. com, præc.
20. A. f. 3. Transl. S. M. Monicæ Vid: dx. f.
9. hu. le. not. Gl. Vesp. à cap. de seq. com,
præc.
21. A. f. 4. Anselmi E. C. & E. D. dx. le. not.
Gl. Cr. In Vesp. com, seq.
22. R. f. 5. Soteris & Caij PP. Mm. sdx. le. 1.
no. de scr. rel: ut in prop. com. † Gl. or: ut
13. hu: Vssp. de seq: sine alia com.
23. R. f. 6. Adalberti E, M, P. R. P. dx. 1. cl.
cum Oct. off: ut ibi not, Gl. Cr. In Vesp.
com, seq.
- * *Vilnæ Georgii M. dx. 1. cl. sine oct. le.
1. no: Fratres deb. &c. ut alibi.*
24. R. Sab. Fidelis à Sigm: M. dx. le. 1. no.
de scr. rel: ut in prop: com, oct. Gl: Cr (*Vil-
næ Cr. non. dic.*) Vesp. de seq. com. præc.
& Dom, tm.
25. A. Dom 3. p. Pas. (*Cinctur.*) Patrocini
S. Jos. C. dx. 2. cl. off. prop. 9. 1. &
com, Dom. Gl. Cr. In Vesp: com, seq. &
Dom, tm. -- *Hodie qui non inters Proces.
ten. Litan. recit. cum præc. flex. gen: post
Laud.*
26. A. f. 2. Festum B. M. V. de Bon. Cons. dx.
maj. aliq; pr. com, Oct. Gl. Cr. Præf. *Et te
in festiv: Vesp. de seq. com, præc. tm. Leg.
Decr. de Recept, & Profefs.*
27. R. f. 3. Macrci Evang. dx. 2. cl. f. 25. hu.
le. not. Gl. Cr. Præf. Ap. Mar. Ord. In Vesp.
com, seq. & S. Vital. M. tm.

APRILIS,

28. A. f. 4. August. Novel. C, O, N. dx. le. 1. no. *Inc. ex Dom. præc. rel. ut in prop. 9. l. & com. Sti prius Oct. Gl. Cr. (Vilnæ non dic. Cr. Vesp. à cap. de seq. com. præc.*
29. R. f. 5. P. M. dx. le. 1. no. de scr. rel. ut in prop. Gl. Cr. (*Vilnæ non dic. Cr.*) Vesp. a cap. de seq. com. præc.
30. R. f. 6. Oct. S. Adalb: E. M, dx. le. 1. no. de scr. rel. ut ibi Gl. Cr. Vesp. de seq. com. præc. ant. *S. Præsul.*
- * *Vilnæ A. Cathar. Sen: V. dx. Cr. non dic. &c. ut alibi.*

MAJUS Dierum XXXI

1. R. Sab. Philip. & Jacob. Ap. dx. 2. cl. aliq. pr. le. 1. no. *ex Dom. 4. p. Pas. Gl. Cr. Præf. Ap. In Vesp. com. seq. Dom. & S. Sigism: R. M. int. P, R, P. -- Ciech. Vilnæ Lubl. Radz. de seq. com. præc. & Dom. tm.*
2. A. Dom. 4. p. Pas: Athanasii C, & E, D. dx. l. 1. no. *fer. 2. rel. ut in prop. 9. l. & com. Dom. ac Sti Gl. Cr. Vesp. de seq. com. præc. tm.*
- * *Ciech. R. Sigismundi R. M. Tit. Eccl. Cath. dx. 1. cl. sine Oct. le. 1. no. Fres. deb. rel. ut int: P. R. P. Gl. Cr. In Vesp. com. seq. tm.*
- * *Lubl. Radz. A. Ded. Eccl. pr. dx. 1. cl. cum Oct. qm Gl. Cr. Vesp. ut Ciech.*
- * *Vilnæ A. Ded. Eccl. Cath. dx. 2. cl. &c.*
3. R. f. 2. Invent, S. Cruc. dx. 2. cl. off. pr. q. 1. & com, Ss. Mm. Alexan: &c. in L, & M.

MAGUS.

- M. priv: tm: *Mar. Ord*: Gl Cr. Præf: de \dagger
 Vesp. de seq. com: præc.
4. A. f. 3. S. M. Monicae Vid. dx. 2. cl. cum
 Oct. off. per *Mar. Ord* Gl Cr. In Vesp.
 com. seq.
 5. A. f. 4. Convers. S. P. N. Aug. dx. 2. cl. off:
 pr. *Te Deum* sol. can. Gl Cr. Præf. pp. In
 Vesp. com. seq. tm.
 6. R. f. 5. Ioan: ant. Por. Lat. dx. mai. le. r.
 no. ex *Dom. inf. Oct. Ascens* rel. ut in p. p.
 com. Oct. Gl Cr. Præf. Ap. In Vesp. com.
 seq. & Oct.
 7. A. f. 6. Leonis P. C. dx. f. 1. Apr. le. not
 com. oct: Gl Cr. Vesp. de seq. com. nulla
 8. R. Sab. Stanisl. E. M. P. R. P. dx. r. cl. cum
 oct: off. ut ibi Gl Cr. In Vesp. com. seq. &
Dom. = Codnæ Narod. de seq. com. præc.
& Dom.
 9. A. Dom. 3. p. Pas. Gregor. Nanz E. C. &
 E. D. dx. le. r. no. *Inip. hu. Dom.* rel. ut
 in prop. 9. l. & Com. Dom. ac Octavar. Gl.
 Cr. Vesp. de seq. com. præc: Dom. octavar:
 & Ss. Mm. Gordiani & c:
** Codnæ Narod: Sophie Vid. Tit. Eccl.*
Cath. dx. sine oct: r. cl. te omn. de Com. Vid
 9. l. & com. Dom. Gl. Cr. In Vesp. com. seq.
 & Dom.
Lul. Radz: Oct: Ded. Eccl. pr. & c. ut alibi.
 10. A. f. 2. Rog. Appar. S. Mich. Arch. dx. mai.
 Off. pr. 9. l. & Com. fer. prius Octavar. ac
 Ss. Mm. *Mar. Ord* Gl Cr. In Vesp. com.
 seq. & Oct: S. Stan.
 11. A. f. 3. Rog. oct: S. M. Monicae Vid. dx.
 ut in die & in oct: Com. oct: S. Stan. ac fer.
 In Vesp. com. seq. & oct: *11.*

MAJUS.

12. R. f. 4. Rog. & Vig. sine ici. Nerei. & A-
hil. Mm. fdx. le. 1. no. *Fres deb.* (*Codnæ.*
Narod. Lubl. Radz Jncip. ex Dom: præc:)
rel. ut in prop. 1. & com. Vig. prius. Oct:
Gl. 2. or. Oct: 3. vig. 4. Rog. *Cr. Mar. Mob.*
Vesp. de seq. com. nulla.
13. A. f. 5. ASCENS. D. dx. 1. cl. cum. Oct:
(*Abs gen. off. pr. Gl. Cr. Præf & Commun:*
per: tot oct: pr. In Vesp. com. seq.
14. A. f. 6. Antonini Ec fdx. le. 1. *Jnc. hu.*
fer. rel. ut in pr. 9. l. & com. S. Bonif. M.
prius Octavar. Gl. Cr. &c: ut heri Vesp. de
seq. com. præc. & Oct: Asc.
15. R. Sab. Oct. S. Stan. E. M. dx. le. 1. no.
de scr. rel. ut int. P. R. P. die Oct: com. oct.
Gl. Cr. &c. Vesp. a cap. de seq. Com. præc:
& Dom. ac Oct:
16. R. Dom. inf. Oct: Ascens: Joan: Nepom.
M. dx. le. 1. no. *Jnc hu.* Dom. rel. ut in ad-
dit Brev. 9. l. & com. Dom. ac Oct: *Mar. Ord:*
Gl: &c: Vesp. a cap. de seq. com. præc. Dom.
& oct:
17. A. f. 2. Pofsidii EC. O. N. dx. le. 1. no. de
scr. rel. ut in prop. com. Oct: Gl. &c: Vesp.
a cap. de seq. com. præc: & oct:
18. R. f. 3. Venantii M. dx. le. 1. no. de scr.
rel. ut in prop. com. oct: Gl. &c: Vesp. a
cap. de seq. com: præc: Oct. ac S. Pudent. V.
19. A. f. 4. Petri Cælest. P. C. dx. le. 1. no.
de scr. rel. ut in prop. 9. l. & com. Stæ pri-
us oct: Gl: &c: Vesp. de seq. com. præc:
20. A. f. 5. oct: Ascens. D. dx. ut in Festo &
die oct: Gl: &c: In Vesp. com. seq.
21. A. f. 6. Cathari Sen. V. dx. *lp. ex 30. Apr.*
le. 1. no. Jncip. hu fer. rel: ut in prop. com.
fer.

fe
Jn
pra

ut
22. V
de
Ma
hu
&
Vo
cl.
23. R
cu
Cr
24. R
25. R
26. R
leu
con
27. R
28. R
Ecc
M.
loc
29. R
or:
de
Reg
30. A
cl.
M.
Qui
tn i
com

MAIUS.

fer. ant. & or. ex Dom. præc. *Mar: Orð: Gl.*
 In Vesp. com: fer. ant. ut in 2. Vesp. Dom.
 præc.

* *Vilnæ Pii V. P.C. l. p. ex. 15. Mai &c:*
 ut alibi.

22. Viol. ad Cær. R. in Mis Sab *Virg. iei Pasch.*
 de ea fdx. off. ut in Dom. præc. præf. pp.
Mar. Mob Gl or un Præf Commun &
 hunc igit: pp Vesp. de Festo Pent: = *Hodie*
& per seq. Oct: non pos: dic. Mis: Req: &
Vot Ben: men. usq. ad Cæn. Sab. seq. ex-
 cl. pp.

23. R. Dom. PENTEC (Cinctur) dx. 1. cl.
 cum oct: *Abs. gen: Ben: Pap. off: pr. Gl:*
 Cr. &c: prop: pertot oct: Vesp. de Festo:

24. R. f. 2 PENTEC dx 1 cl.

25. R. f. 3 PENTEC dx 1 cl.

26. R. f. 4 *IV Temp* de oct: sdx. com S. E-
 leuther. P. M. Gl. 2. or. Sti tm: &c: In Vesp.
 com S. Joan: P. M.

27. R. f. 5. de oct: sdx. Com Sti. ut heri.

28. R. f. 6. *IV Temp* de oct: sdx Gl 2. or.
Ecc. v. p. Pp tm. In Vesp com S. Georg.
M. pro simpl: ubiq. præf. Vilnam. Cuius
 loc: pr. cras ex 23 Ap.

29. R. Sab *IV Temp* de oct: fdx: com S. Ge-
 or: M. In fine Sequ. non addit. allel Vesp.
 de seq. com Dom. Post: Complet ant. *Salve*
Regina AdCæn: Ben: men: comm.

30. A. Dom. 1 p Pent. Festini Ss. Trin: dx 2.
 cl. off. pr. 9. l. & com Dom. ac S. Felicis P.
 M. in L. & Mis priv. tm ad imam. dic: *Syn. b.*
Quicunq. & in d. oct. tm ubi est: Tit Ecc. non
tn inf. oct: Gl: Cr. Præf. Trin: In Vesp.
 com. seq. & Dom. ac S. Petri V.

MAIUS.

* *Brestæ Crasn. Zatur. Idem Tit. Eccl.*
prop. dx. 1. cl. cum. oct. per: qm: Gl. Cr. &c:
ut alibi nil in de Sta. & de Sta.

31. A. f. 2. Paschalis Baylon: C. dx. l. p. ex
17. Mai. le. 1. no. Inc. hu. fer. rel. ut in ad:
dit: Brev. com. Stæ. Gl. Vesp. de seq. com.
præc.

* *Ciech. R. Clesi. & Marcellini Mm. sdx.*
suff. Gl. Vesp. ut alibi.

JUNIUS Dierum. XXX.

1. R. f. 3. Floriani M. dx. mai. f. l. p. 13. maii
ex 4. off. ut int. P. R. P. Gl. In Vesp. com.
seq. & Ss. Mm. Marcellini &c.

* *Ciech. A. Paschal: Baylon. C. dx. l. p.*
ex 17. Maji Gl. Vesp. de seq. com. præc. &
Ss. Mm.

2. A. f. 4. Ritæ Vid. O. N. dx. f. 22. Maji le. 1.
no. de ser. rel. ut in prop. 9. l. & com. Ss.
Mm. Mar. Mob. Gl. Vesp. de seq. com. nul-
la.

* *Ciech. R. Floriani M. dx. Mai. f. l. p.*
13. Maji ex 4. &c. ut alibi.

* *Lublina. Vilna. Radz. Anathasii E. C.*
& E. D. dx. f. 2. Maji Gl. Cr. &c: ut alibi.

* *Codna. Narod. Gregor. Nanz. E. C. &*
E. D. dx. f. 9. Maji &c: ut Lubl.

3. A. f. 5. Solem. Ss. CORP. Xti. dx. 1. cl.
cum. oct: (Abs. gen) off. pr. Gl. Cr. Præf:
sola de Nat. per tot. oct: Vesp. de Festo =

Inf.

JUNIUS

In hanc oct: non pos: dic: Mis. Vot. & Req. priv

4. A. f. 6. de oct: sdx. ut in Festo præ. pp. *Mar. Ord. Gl. 2. or. Conc: 3. Eccl. v. p. Pp. Cr. &c: Vesp. de seq. com. Oct*
5. A. Sab. Canoniz. S. Nic. de Tol. C. O. N. dx. aliq. pr. le. 1. no. de scr. com. Oct: Gl. &c: Vesp. a. cap. de seq. com. præ: Dom. & oct: = *Brestæ. Crasn: Zatur. a. cap. de suo &c.*
6. A. Dom. inf. oct: 2. p. Pent. Narberti. E. C. dx. le. 1. no. de scr. rel. ut. in prop. 9. l. & com. Dom. & Oct: In. Vesp. com. Dom. & oct. *Brestæ Crasn. Zatur. oct: Ss. Trin. dx. pr. Præf. &c: ut alibi.*
7. A. f. 2. de oct: sdx. &c:
8. A. f. 3. de oct: sdx. &c. In Vesp: com. Ss. Mm. Primi &c: ~~X~~
9. A. f. 4. de Oct: sdx. com. Ss. Mm. Gl. 3. or. *Concede. Gl. &c. Vesp. dupl. ut in 1. Vesp. Festi com. S. Margar. Scot: Reg. ubiq. pro Simplici.*
10. A. f. 5. Oct: Ss. Corp. Xti dx. mai. ut in die except. pp. Com. S. Marg. sine le. Gl. &c: In Vesp. com. S. Margar. tm.
11. A. f. 6. Ss. Cordis Jesu dx. mai. off. pr. *Mar. Ord. Gl. Cr. Præf. de †. Vesp. de seq. com. præ: = Leg: Decr: de Cæcbr. Mis*
12. A. Sab. Joan. a. Fac: C. O. N. dx. 2. et cum. oct: off: pr. 9. l. & com. Ss. Mm. in l. & pl. priv. tm. Gl. Cr. In Vesp. com. seq. & Dom. ant. *Cognoverunt. &c: = Crac: de seq. com. com. præ: & Dom.*
13. A. Dom. 3. p. Pent. Antonii Pat. C. dx. le. 1. no. de scr. rel. ut in prop. 9. l. & com. Dom.

JUNIUS

Dom. ac oct: Gl. Cr. præf. Trin. Vesp. a cap.
de seq: com. præc: & oct:

* Crac: *De d. Eccl. Cath. dx 2. cl. Ec: In
Vesp. com. seq & Dom.*

14. A. f. 2. Basilii E. C. D. dx. le. 1. no. de
scr. rel. ut in prop. com. oct: Gl. Cr. Vesp.
a cap. de seq. com. præc: & oct: ac Ss. Mm:
Viti &c:

15. R. f. 3. Æschili M. P. R. S. dx. le. 1. no:
de scr: rel. ut ibi, 9. l. com: Ss. Mm. prius
octav: Gl: Cr. Vesp. de seq. com. præc. &
Oct:

16. R. f. 4. Barnabæ Ap dx. mai f. 11. hu. le.
not. com. oct: Gl. Cr. Præf. Ap. In Vesp.
com. seq. & oct:

17. A. f. 5. Pii V. P. C. dx. f. l. p. 23. Mai. ex
15. le. 1. no. de scr. rel. ut in prop. com.
oct: Gl: Cr. Vesp. a cap. de seq. com. præc.
& oct: ac Ss Mm. Marci &c:

* *Vilnæ Codnæ Narod. Ciech. Rita Vid.
O. N. dx. f. 22. Mai. Ec: ut alibi.*

*Lubl. Radz. Gregor. Nanz. E. C. &
E. D. dx. f. 9. Mai. Ec.*

18. A. f. 6. Gregor. VII. P. C. dx. f. 25. Maji.
le. 1. no. de scr. rel. ut in prop. 9. l. & com.
Ss. Mm. prius oct. *Mar. Ord.* Gl. Cr. Vesp. a
cap. de seq. com: præc. & Ss. Mm. Gerva-
sii &c: *La Wlozimiriam.*

* *Lubl. Radz. Rita Vid. O. N. dx. f. 22.
Maji Ec: ut alibi*

* *Vilnæ. R. Erici R. M. P. R. S. dx. f. l.
p. 24. Mai. ex 18. le. 1. no. de scr. ztii si quis
vult Ec. ut alibi.*

*Ciech. A. Athanasii E. C. & E. D. dx.
f. l. p. 23. Maji ex 2. Ec.*

* *Codnæ*

JUNIUS.

- * *Codnæ Narod. Pii V. P. C. dx. f. l. p. 23.*
¹ *Maji ex 15. Ec.*
 19. A. Sab. oct: S. Joan a Fac. C. O. N. dx. le 1. no. de scr. rel. de d oct 9. & com. Ss. Mm Gl. Cr. Vesp a cap. de seq. com præc. & Dom. ant. *Prævaluit* &c. ac S. Silver. PM.
 20. A. Dom. 4 p Pent. Julianæ V. dx. le. 1. no. de scr: rel. ut in prop. 9. l. & com. Dom. ac Sti Gl. Cr. Præf Trin. Vesp. a cap. de seq. com. præc. & Dom.
 21. A. f. 2. Aloysii O dx le 1. no. de scr. rel. ut in addit. Brev. Gl. *Mar. Ord.* Vesp. a cap. de seq. com. præc: & S Pulini E. C.
 22. A. f. 3. Philip. a Plac. C. O. N. dx. le 1. no. de scr. rel. ut in pr: 9. l. & com. Sti. Gl. Vesp. a cap. de seq. com. præc.
 23. A. f. 4. *Vigil. Philip: Ner: C.* dx. f. 26. Maji le. 1. no. de scr. rel. ut in prop: 9. l. & com. Vig. Gl. Vesp. de seq. com. nulla.
 * *Vilnæ Codn. Narod. Gregor. VII P. C. dx. f. 25. Maji.*
 * *Lubl: Radz. Ciech. Pii V. P. C. dx. f. l. p. 25. Maji ex 15. Ec.*
 24. A. f. 5. Nat. S. Joan. Bap. dx. 1. cl. cum. oct: off. pr. *Abs (gen.)* Gl. tm. In Vesp. com. seq.
 25. A. f. 6. Gulielmi Ab dx. le 1. no. *Justus* rel. ut in addit. Brev. com. oct: Gl. Vesp. a cap. de seq. com. præc. & oct:
 26. R. Sab. Joan. & Pauli Mm. aliq. pr. com. oct: Gl. In Vesp. com. Dom. ant. *Mohses Gelboe* &c. & Oct. -- *Vilnæ de seq. com. Dom tm.*

JUNIUS.

27. A. Dom. 5 p. Pent. Cinctur. de ea sdx.
off. ut in Psalt. & in prop. com oct: Gl. Cr.
Præf. Trin. In Vesp. com seq. & oct:
* Vilnæ A. Ded. Eccl. pp. dx. i. cl. cum.
oct: per. qm Gl. Cr. 9. l. & com. Dom. & c.
In Vesp. com. Dom. & seq. tm.
28. A. f. 2. Vig. Sei Leonis P. C. sdx: le. 1. no.
de ser. (Vilnæ Inc. exheri) rel. ut in prop.
9. l. & com. Vig. prius Oct: Gl. Vesp. de
seq. com. OO. SS. Ap. tm.
29. R. f. 3. Petri & Pauli Ap. dx. 1. cl. cum.
oct: (Abs gen) off. pr. com. OO. SS. Ap.
Gl. Cr. Præf. Ap. per. tot. oct: Vesp. de
Festo. com. Oo. Ss Ap.
30. R. f. 4. Commem. S. Pauli Ap. dx. off. pr.
com. S. Petri & oct: S. Joan. Gl. & c. ut he-
ri Vesp. a cap. de seq. com. S. Ap. Petri &
Pauli.

JULIUS Dierum XXXI.

1. A. f. 5. oct: S. Joan. Bap. dx. le. 1. no. de
ser. 3^{ti} de 2. d. inf. oct. Com. oct: SS. Ap.
Gl. & c. ut heri. Vesp. de de seq. com. præc:
& oct: ac SS. Min. Processi & c: = Ciech de
seq. absq. alia com.
2. A. f. 6. Visit. B. M. V. dx. mai. off. not. 9. l.
& com. SS. Mm. prius oct. Gl. Cr. Præf. Et
te in visit. In Vesp. com. seq. & oct:
* Ciech. Idem Tit. Eccl. pr. dx. i. cl. cum
Oct: per qm Gl. Cr. & c. ut alibi.
- k. Sab. Erici R. M. P. R. S. dx. le. 1. no.
de

JULIUS.

de. scr. rel. ut ibi com. oct: Gl. &c: Vesp.
a cap. de seq. com. præc: & Dom, ant. Ob-
secro &c: & oct:

* Vilnæ Codnæ Narod. A. Philip. Ner.
dx. f. 26. Mai &c:

* Lubl. Radz. Ciech. A. Gregor VII. P. C.
dx. f. 25. Maji &c.

4. A. Dom. 6. p. Pent. Josephi Calas. C. dx.
le. 1. no. de scr. rel. ut in prop. 9. l. & oom.
Dom. ac Oct: Gl. Cr. Præf. Ap. In Vesp.
com. Dom. & Oct:

* Vilnæ Oâ: dæd: Eccl: pr. dx. Vesp. a
cap. &c.

5. R. f. 2. de Oct: sdx. le. 1. no. de scr. rel. de
7. die Gl. &c. Vesp. dupl.

* Lubl. Radz. Ciech. A. Philip. Ner. C dx
f. 26. Mai. &c.

* Vilnæ R. Adalberti E. M. P. R. P. dx
f. l. p. 28. Mai ex 23. Apr. le. 1. no. de scr.
rel. ut ibi Com. Oct: Gl: &c: Vesp. a Cap.

* Brestæ Crasn. Zatur. A. Norberti E. C.
dx. f. 6. Jun: &c. ut. Vilnæ.

* Codnæ Narod. R. Eriçi R. M. P. R. S.
dx. f. 28. Mai &c: ut Vilnæ

* Crac. A. Ansoni Pat. C. dx. f. 13. Jun.
&c: ut Vilnæ.

6. R. f. 3. Oct: Ss. Ap. dx. off. de Com. Ap.
ex. cept. v. & ant. ad Ben le. 1. no. de scr.
rel. de d. Oct: Gl. &c: In Vesp. com: seq.
= alibi a cap.

7. A. f. 4. Bernardini C. sdx. f. 20. Mai le. 1. no.
de scr. rel. ut in prop. suff: Gl. Vesp. a cap.
de seq. com. præc. suff. = Vesp. dupl. Def.
Psal. Luda &c:

D

* Vilnæ

JULIUS.

- * *Vilæ Josephi Calas. C. dx. f. 4. hu.*
Gl. In Vesp. com. seq. &c
Lubl. Radz Ciech. Erici R. M. P. R. S.
dx. f. 28. Mai &c: ut Vilnæ
8. A. f. 5. *Elisai. R. Por. Vid. sdx. off. not. suff. Gl.*
Off. Def. tot. dx. p. aab. Benef. Psal. Deprof.
Mis. stat. Vesp. de de seq. com. præc: =
Ciech de suo.
9. A. f. 6. *Patronor: R. S. dx. off. pr. Gl: Cr.*
In Vesp. com. seq.
 * *Ciech Očt: Visit B.M.V. dx. Præf. pp.*
&c: ut alibi
10. R. Sab. 7. *Fr. Mm. sdx. le. 1. no. de scr.*
rel. ut in prop. suff: Gl. Vesp. de seq. com.
Dom. tm aut unxerunt. &c:
11. A. Dom. 7. p. *Pent. Joan. de Dukla C. P.*
R. P. dx. 1. cl. le. 1. no. Beatus vir. rel
ut ibi 9. 1. & com. Dom. Gl. Cr. præf. Tr.
In Vesp. com. seq. & Dom.
12. A. f. 2. *Joan: Gvalb. Ab. dx. le. 1. Inc.*
ex heri rel: ut in prop. Gl. Vesp. a cap. de
seq. com. præc:
13. R. f. 3. *Margar. V. M. intr. P. R. P. dx. le.*
1, no. de scr. rel. nt ibi Gl. Vesp. a cap. de
seq. com. præc:
14. A. f. 4. *Bonaven. E. C. & E. D. dx. le. not.*
Gl. Cr. Vesp. de seq. com. præc: & S. David. P. R. S.
 = *Crasn. Radz. Orchov. de seq. sine alia*
com
15. R. f. 5. *Divis. Ap. dx. mai. off. ut int.*
P. R. P. 9. 1. & com. Sti. Gl. 3. or. pro grat.
act: Cr. Præf. Ap: Vesp. de seq. com. præc:
 * *Crasn. Radz. Orchov. Idem Tit. Cath.*
Eccl: dx. 1. cl. sine Očt: nil de Sto. 2. or. pro
grat. act: In vesp. com. seq.

16. A. f 6 Commem: B. M. V. de mon. Carmelo. dx mai. off: not. Gl. Cr. Præf. *Et te in commemor:* In Vesp. com. seq.
17. A. Sab. Alexii C. sdx. le. 1. no de scr. rel. ut in prop. suff. Gl. Vesp. de seq. com. Dom. ant. *Exaudisti &c: & præc: ac Si Symphor: = Crac. de seq. com. Dom. tm.*
18. A. Dom. 8. p. Pent. (*Contr. S. Theclæ.*) Simonis de Lipn. C. int. P. R. P. dx le. 1. no. de scr. 2. & 3. no. de Com. non Pont. 2 loc. 9 l. & com. Dom & Ss. Mm Gl. Cr. Præf: Trin Vesp. a cap. de seq. com. præc & Dom: * *Crac. Deo. Eccl: pp. dx. t. cl. cum oâ: per: qm. Gl. Cr. 9. l. & com. Dom. tm. Præf: Trin: In Vesp. com. seq. & Dom.*
19. A. f. 2. Vinc: a Paulo. C. dx le. 1. no. de scr. rel. ut in prop. Gl. Vesp. a cap. de seq. com. præc: = *Leg. Decr. de Apost. & eiectis*
20. A. f. 3. Ceslai C. P. R. P. dx. le. 1. no. de scr. rel. ut ibi Gl. Vesp. a cap. de seq. com. præc. & S. Praxed V.
21. A. f. 4. Camilli C. dx. l. p. ex. 18. hu. le. 1. no. de scr. rel. ut in prop. 9 l. & com. Stæ: Gl. Vesp. a cap. de seq. com. præc:
22. A. f. 5. Mariæ Magd. dx. off. not. Gl. Vesp. a cap. de seq. com. præc. & S. Libor. E. C.
23. R. f. 6. Apolinaris E. M. dx. le. 1. no. de scr. rel: ut in prop: 9 l. & com. Sti Mar. Ord. Gl. Vesp. a cap. de seq. com. præc & S. Christ: VM.
24. A. Sab. Vigil. Antoni Tur: C. O. N. dx. le. 1. no. de scr. rel. ut in prop. 9. l. & com. Vig. ac Stæ. Vesp. de seq. com. Dom. tm. ant. *Dum tolleret &c. = Crac. ante com. Dom: addit: com: Diei Oâ. Ded. & cras in L. M. & 2. Vesp.*

SULGUS.

25. A Dom. 9. p. Pent. (*Cinclur.*) Conegundis
V. P. R. P. dx. 1. cl. cum. oct. le. 1. no. *De*
Virgin. rel. ut ibi 9. l. & com. Dom. Gl. Cr.
Præf. Trin. in Vesp: com. seq. & Dom.
26. A. f. 2. Annæ Matris R. M. V. dx. mai le.
not Gl. Vesp. de seq. com. præc:
27. R. f. 3. Jacobi Ap. dx. 2. cl. f. 25. hu. le.
not. Gl. Cr. Præf. Ap. In Vesp. com. seq.
28. R. f. 4. Botvidi M. P. R. S. dx. le: 1. no.
Inc. ex Dom. rel. ut ibi Gl. Vesp. a cap. de
seq. com. præc: & Ss Mm. Felic. &c:
29. R. f. 5. Olavi R. M. P. R. S. dx. le: 1. no. de scr.
rel. ut ibi com. Ss. Mm: Gl. Vesp. a cap. de
seq. com. præc & Ss. Mm. Abdon: &c:
30. A. f. 6. Hieronimi Emil: C. dx. l. p. ex 20.
hu. le. 1. no. de scr. rel. ut in prop. 9. l. &
com. Ss. Mm. Gl. Vesp. a cap. de sep. com.
prec:
31. A. Sab. Ignatii C. dx. le. 1. no. de scr. rel.
ut in prop. Gl. Vesp. de seq. com. S. Pau-
li. præc. Dom. ant. *Sapientia* & Ss Mm.
Machab. = *Orchou. de seq. com. Dom. tm.*

AUGUSTUS. *Dierum.* XXXI.

1. A. Dom. 10. p. Pent. 1. Aug. Petri ad vinc.
dx. mai off. not. 9. l. & com. Dom. prius S.
Pauli ult. Ss. Mm. Gl. Cr. Præf. Ap. In Vesp.
com. S. Pauli seq. Dom. & S. Stepch. P. M.
ac S. Cathar. Vast. P. R. S.

* *Orchou.*

AUGUSTUS.

- * *Orchov. Ded. Eccl. pr. dx. 1. cl. cum: Oñ. per. quom. Gl. Cr. 9 l. & com. Dom. tm. Præf Tr. In com. Vesp. seq & Dom tm.*
2. R. f. 2. Helenæ Vid P. R. S. dx. off. ut ibi 9. l. & com. Sti. ac Stæ GI. In Vesp. com. seq.
 3. R. f. 3. Juvent. S. Steph. Protomar. sdx. of. not. suff Gl Vesp. de seq. com. præc.
 4. A. f. 4. Deminici C. dx. le. 1. no. *Inc ex Dom. præc. rel. ut in pr. Gl. Vesp. de seq. Com. præc:*
 5. A. f. 5. Festum. B. M. V. ad Niv. mai off. not. Gl. Cr. Præf. *Et te in festiv. Vesp. de seq. com. præc. & SS. Mm. Xysti &c:*
 6. A. f. 6. Transf. D. N. J. C. dx. mai. off. pp. 9. l. & com Ss. Mm. Gl. Cr. Præf. sola de Nat. In Vesp. com. seq. & S. Donati E. M.
 7. A. Sab. Caietani C. dx. le. 1. no. de scr. rel. ut in prop. 9 l. & tom. Sti Gl. In Vesp. com. Dom. ant. *Ego n altistissimi & SS. Mm. Cyriaci &c: pro. simplici ubiq. quor. loc: pr. eras = Orchov. a cap. &c.*
 8. Virid. Dom. 11. p. Pent. 2. Aug. de ea sdx. off. ut in Psalt: & in prop: 9. l. & com.. Ss. Mm. suff. Gl. Cr. Præf. Tin. In Vesp. com. seq. & SS. Mm. nec non S. Romani M.
 * *Orchov. A. Oñ: Ded Eccl. pr. dx. 9. l. & com. Dom. ac SS. Mm. &c: In Vesp. com. Dom. seq. & Ss. Mm.*
 9. R. 2. Vigil. Anacleti P. M. sdx. l. p ex 13. *Jul. le. 1. no. de scr. (Orch. Inc. ex heri) rel. ut in prop. 9. l. & com. Vig ac Sti suff. Gl. Vesp. de seq. com. nulla.*

AUGUSTUS.

- 10 R. f. 3. Laurentii M. dx. 2. cl. cum. oct:
off pr. Gl. tm. In Vesp. com. seq. & Ss Mm:
Tiburtii &c:
- 11 A. f. 4. Henrici Imp. C. sdx. l. p. ex 15.
Jul. le. 1 no. de scr. rel. ut in prop. 9. l.
& com. Ss. Mm. prius oct: Gl. Vesp. de seq.
com. præc: & Oct:
- 12 A. f. 5. Claræ V. dx. le. 1. no. de scr. rel.
ut in prop. com. oct: Mar. Ord: Gl. Vesp.
a cap. de seq. com. præc: & oct: ac Ss. Mm.
Hyppolit &c:
- 13 A. f. 6. Simplicini E. C. O. N. dx. aliq.
prop. 9. l. & com. Ss. Mm. Prius Oct: Mar.
Ord. Gl. Vesp. a cap. de seq. com. præc: &
& oct: ac: S. Eusabii.
- 14 A. Sab. Vigil. jej. Julianæ V. O. N. dx. le.
1. no. de scr. rel. ut in prop. 9. l. & com.
Vig. prius Oct: ult: Sti Gl: Vesp. de seq.
com. Dom. tm. *Omnis Sapientia* &c:
- 15 A. Dom. 12. p. Pent. 3. Aug. ASSUMPT.
B. VM. dx. 1. cl. cum Oct: *Abs gen. Ben.*
Pap. Off. pr. Mar. Ord. Gl. Cr. Præf. Et te
inassumpt. In Vesp. com. seq. & Dom.
- 16 A. f. 2. Alipii E. C. O. N. dx. le. not. com.
octavar. Gl. Cr: &c. Vesp. a cap. de seq.
com. præc & octavar.
- 17 R. f. 3. Oct: S. Laurent. M. dx. le. 1. no.
Jnc. ex Dom. præc. rel: de d. oct: com. As-
sum. Gl. Cr. Præf. B Vesp. de seq. com.
præc: & oct: ac S. Agap. M.
- 18 A. f. 4. Claræ de mon. Fal. V. O. N. dx. mai.
le. not. 9. l. & com. Sti prius octav: Gl. &c:
In Vesp. com. seq. & Oct:

AUGUSTUS.

19. R. f. 5. Nazarii &c: Mm. sdx. l. p. ex 48.
Jul. le. 1. no. de scr. rel. ut in prop. com.
 oct: Gl: &c: Vesp. de seq. com. præc: & oct:
20. A. f. 6. Bernardi Ab. dx. le. 1. no. de scr.
 rel. ut in prop. com. oct. Gl. &c: Vesp. a
 cap. de seq. com. præc: & oct:
21. A. Sab. Franc: Vid. dx. le. 1. no. de scr.
 rel. ut in prop. com. oct: Gl: &c: Vesp: de
 seq. com. oct: diei Assupt: ut in 1. Vesp. Fe-
 sti & Dom. tm. ant. *Sapientia clamitat. &c:*
22. A. Dom: 13 p Pent. 4. Aug. Hyacenthi
 C. P. R. P. dx. 1. cl. le. 1. no. *Beatus vir*
 rel. ut ibi 9. 1. & com. Dom. prius diei Oct:
 Assnmp. Gl: Cr. Præf. Bæ *Mar. Ord.* In
 Vesp. com. seq. Diei Oct: Afs. & Dom.
23. R. f. 2. *Vigil:* Liberati & Soc. Mm. O N.
 dx. le. 1. no. *Inc. ex Dom.* rel: ut in prop. 9.
 & com. Vig. Gl: Vesp. de seq. com. præc:
 = *Leg. Decr: de Obs. Const Ap.*
24. R. f. 3. Batholomæi Ap. dx. 2. cl. le. not.
 Gl. Cr. Præf. Ap. In Vesp. com. seq.
25. A. f. 4. Ludovici C. sdx. le. 1. no. de scr.
 rel. ut in prop. suff. Gl: Vesp. de seq. com.
 præc: & S. Zephyr. M.
26. A. f. 5. Philip. Ben. C. dx. le. 1. no. de
 scr. rel: ut in prop. 9. 1. & com. Sti *Mar.*
Ord. Gl. In Vesp. com. seq.
27. A. f. 6. *Vlgil. iei Ord.* martæ V. sdx. l. p.
 ex 29. *Jul. le.* 1. no. de scr. rel. ut in prop.
 9. 1. & com. Vig. suff: *Mar Ord.* Gl. Vesp.
 de seq. com. nulla.
28. A. Sab. Solem. S. P. N. AUGUSTINI
 E. C. & E. D. Eximii dx. 1. cl. cum oct:
 privileg. (*Abs gen.* off. primar. Ord. Gl. Cr.
 & Præf. prop. per tot: Oct: Vesp. de seq.
 com.

AUGUSTUS.

- com. præc: & Dom. ant. *Cum audisset.*
29. A. Dom. 14. p. Pent. 1. 7br. Fostum B.M.V.
de Consol, dx. 1. cl. *(ubi Tit. Consol. cum.*
Oët: pr. qm. Gl. Cr. Off. not. 9. 1 & com.
Dom. ac Oët. Gl. Cr. Præf. Et te in festiv.
Bened. Pap. In Vesp. com. Dom & Oët:
30. A. f. 2. de oët. sdx. le. 1. no. *de Dom. præc.*
rel. de 3. d. com. SS. Mm. Felic: &c: Gl:
3. or. *Concede &c: Vesp. de Oët:*
31. A. f. 3. de Oët: sdx. le. 1. no. de scr. rel.
de 4. die &c: In Vesp. com. S. Ægid. Ab.
& SS. 12. Mm.

SEPTEMBER *Dierum. XXX,*

1. A. f. 4. de Oët: sdx. le. 1. no. de scr. rel.
de 5. d. 9. 1. & com. S. Ægid. ac Ss. Mm. &c.
2. A. f. 5. de oët: sdx. le. 1. no. de scr. rel. de
6. d. Gl. &c:
3. A. f. 6. de oët: sdx. le. 1. no. de scr. rel: de
7. q. Gl. &c: Vesp. dupl. ut in 1. Vesp. Fe-
sti Or: pr.
4. A. Sab. Oët: S P. N. Aug dx Mai. off. ut
in Festo & in d. oët: Gl: &c: Vesp. de seq.
com. præc & Dom. ant: *In Omnibus his &c.*
¶ Vilnæ & ubi Tit. Consol. ant. Com. addit
Com. dici Oët. Cons. & cras in L. M. & 2.
Vesp.
5. A. Dom. 15. p. Pent. 2. 7br. Joach. C. Pro-
tect. R. P. dx. 1. cl. cum. Oët: Off. pr. int.
P. R. P. 9. 1. & com, Dom. Gl. Cr. Præf Trin.

(*Vilnæ*)

SEPTEMBER.

19. R. Dom. 17. p. Pent. 4. 7hr. Januar: & Soc: Mm dx le 1. no. *Jnc hu Dom:* rel: ut in prop: 9. l. & com Dom: ac Oct: Gl: Cr: Præf: Trin: Vesp a cap: de seq: com præc: & Dom: ac Oct:
- * *Vars. Ded: Eccl: pp dx 1 cl. cum oct: per qm. Gl. Cr. 9 l. & com. Dom. In Vesp. com. seq. & Dom: tm.*
20. R. f. 2. *Vigil: Eufiachii* & Soc: Mm dx le: 1. no. de scr: (*Vars Jncip: ex heri*) rel: ut. in prop: 9. l. & com: Vig: prius Oct: Gl: Cr: Vesp: de seq: com: præc: tm. = *Leg: Decr: de Refor: Reg:*
21. R. f. 3. *Mathæi Ap.* dx 2 cl le: not: Gl: Cr: Præf. Ap. In Vesp. com: seq & SS. Mm. *Mauritii* & c:
22. A. f. 4. *Josephi a Cuper.* C. dx. le: not: 9. & com. Ss. Mm: prius Oct: Gl. Cr. Vesp. a cap. de seq. com. præc: & Oct:
23. R. f. 5. *Theclæ V. M.* dx. le: 1. no. de scr. 2. un pr 2. & 3 de com. *Virg. 1. loc: Quoniam* com. Oct: Gl: Cr: Vesp. de seq. com. præc: & oct:
24. A. f. 6. *Festum B. M. V. de Merc.* dx mai off. not: com. Oct: Gl. Cr: Præf. *Et te in festiv* In Vesp: com. seq. or. de d. oct.
25. A. Sab. Oct: S. *Thomæ E. C. O. N.* dx. le. 1. no. de scr. rel. ut in *Festo* & d. oct: Gl: Cr: Vesp. de seq. com. Dom. tm. ant: *Due Rex* & c: = *Vars ante com. Dom. addit. com. diez oct: Ded. & cras in L. M. & 2. Vesp.*
26. A. Dom. 18. p. Pent. 5. 7hr. (*Cinctur.*) *Ladisai de Giel:* C. P. R. P. dx. 1. cl: le. 1. no. *Beatus vir* rel. ut ibi 9. l. & com. Dom.

E:

Gl.

SEPTEMBER.

Gl: Cr. Præf. Trin. In Vesp. com. seq: & Dom.

27. R. f. 2. Transl S. Stan. E. M. P. R. P. dx. le. 1. no. Inc. ex heri. rel. ut ibi Gl. Vesp: a cap. de seq. com. præc. = In conv: Diac: Crac. de seq. com. nulla.
28. R. f. 3. Venceslai M. int. P. R. P. dx. le. 1. no. de scr. rel. ut ibi Gl. Vesp. de seq. com. præc. = Radz. de seq. sine alia com. * In Conv: Diac: Crac. Idem. Tit. Eccl. Cath: dx. 1. cl. sine Oct: le. 1. no. Fratr: deb. Gl. Cr. In Vesp. com. sep.
29. A. f. 4. Ded. S. Mich. Arch. dx. 2. cl. off. pr. Gl. Cr. In Vesp. com. seq. * Radz. Idem. Tit. Eccl. pr: dx. 1. cl. cum. Oct: per. qm. Gl. Cr. &c:
30. A. f. 5. Hieronimi C. & E. D. dx. le. not. Gl. Cr. In Vesp. com. seq. & S. Remig: Ec.

OCTOBER. Dierum. XXXI.

Hoc Mense juxta Ss. Ord. Const. Sac. dic. 2. Mis. Clericiz &c: ut in præf. Direct.

1. K. f. 6. Lini P. M. sdx. l. p. ex 23. 7br: le. 1. no. de scr. rel. ut in prop. 9. 1. & com. Sti Suff. Gl. Vesp. de seq. com. præc:
2. A. Sab. Angelorum Cult. dx. off. pr. Gl. Cr. Vesp. de seq. com. præc. & Dom. ant. adaperiat. ac S. Stephani R. C. pro simpl. ubiq. præf. Zatur = Zatur de seq. com. Dom. tm.
3. A. Dom. 19. p. pent. 1. 8br. Solemn. Ss. Rosar. B. M. V. dx. mai. off. not. 9. 1. & com. Dom.

SEPTEMBER.

- (*Vilnæ & ubi Tit. Cons. Præf. Bæ*) In Vesp.
com seq. & Dom.
6. A. f. 2. Limbanæ V. O. N. dx: Ie. *t. ex heri* rel. ut in prop. com. oct: Gl. Cr. Vesp. a cap de seq. com. præc. & Oct:
 7. A. f. 3. Raymundi Non nati. C. dx. Ie. not. com. oct: Gl. Cr. Vesp. de seq. com. præc. tm.
 8. A. f. 4. Nativ: B. M. V. dx 2. cl. cum. oct: (*Abs gen.*) off: not: 9. I & Com S. Adriani M. in L. & M. priv. tm. Gl. Cr. Præf. *Et te in nativ:* Per tot: Oct: In Vesp. com. seq.
 9. A. f. 5. Rosæ Lim. V. dx. Ie. 1. no. de scr. rel. ut in prop. com. Octavar: Gl. & c: ut heri *Mar Ord* Vesp. de seq. com. præc. tm.
 10. A. f. 6. Nicolai de Tol. C. O. N. dx 2. cl. cum: Oct: off: pr. Gl. & c: In Vesp. com. seq. = *Orchov. Com. seq. & S. Pauli tm.*
 11. A. Sab. Trans S. Casimiri C. P. R. P. dx (*Vilnæ 2. cl. nil. de oct.*) off: ut ibi not. com. Octavar. Gl. Cr. Præf. B. Vesp. a cap de seq. com. præc. & Dom: ant: *Ne remiscaris & c:* ac Octavar. = *Vilnæ In Vesp. com. seq. & Dom. tm. Crasn. de seq. com. præc. & diei Oct. S. Joach. (& Crasin. L. M. & 2. Vesp.) ac Dom. tm.*
* *Crac. Simonis de Lipn: C. int. P. R. P. dx. f. 18. Jul. & c: ut alibi.*
* *Orh. A. Petri ad Vinc: de mai. f. 8. Aug. off: not. com. octavar. prius S. Pauli Gl. Cr. Præf. Ap: In Vesp. com. S. Pauli seq. Dom. & Octavar.*
* *Ciech. Patronor: R. S. dx. f. 11. Jul. off: pr. Com. Octavar. Gl. & c.*

SEPTEMBER.

12. A. Dom: 16. p. Pent: 3. 7br: Oct: S. Joach:
C. dx. le. 1. no *In hu fer*: rel: de d. Oct: 9.
1 & com. Dom. ac Octavar: Gl: Cr: Præf:
B Vesp. de seq: com. præc: & Dom. ac Oct:
S Nic: tm.
* *Crasn. Ded Eccl: Cath dx: 2. cl: 9.*
1. & Com. Dom: prius diei Oct: Præf. Bæ In
Vesp. com: seq: & Dom: Prius diei Oct: S.
Joach.
13. A. f. 2. SS Nom: Mariæ dx. mai f. heri
off not: com. Oct: S. Nic: Gl: Cr: præf: *Et*
te in festivo: Vesp: de seq. com. præc: & oct:
S Nic:
14. R. f. 3. Exalt. S. †. dx mai Off: pr: com:
Octavar: Gl: Cr: Præf: de †. In Vesp. com.
seq. & oct: S. Nic: ac S. Nicomed:
15. A. f. 4. IV. Temp. oct: Nat: B M V. dx. le.
de d. Oct: 9. 1. com. fer: prius Oct: S. Nic:
ult. Sti: Gl: & c: In Vesp. Com: seq. oct: S.
Nic: & SS. Mm. Euphm: & c:
16. R. f. 5. Decollatio S. Ioan. Bap. dx. f. 29.
Aug: Off not: 9. 1 & com. SS Mm. prius
Oct: Gl: Cr: *Mar: Ord*: Vesp: a cap. de seq.
com: præc:
* *Crac: Orhov: Ciech: 1. Transl: S. Ca-*
simiri C. dx & c: ut alibi,
17. A. f. 6. IV. Temp. Oct: S. Nic: C. O. N. dx
ut in Festo & d. oct: *Mar: Ord* 9. 1 & com.
fer Gl. Cr Vesp: de seq. com. præc:
18. A. Sab. IV. Temp. Thomæ a Vil nov. E. C.
O. N. dx. 2. cl. cum. Oct: off: prop. 9. 1. &
Com: fer Gl. Cr. In Vesp. Com. seq. & Dom
ant: *Adonai & c: = Vars: de seq. com. præc:*
& Dom,

OCTOBER.

- Mar Ord. Gl. Vesp. a cap. de seq. com. præc.*
22. A. f. 6. Greg. Celli C. O. N. dx. le. 1. no. de scr. rel. ut in prop. *Mar. Ord. Gl. Vesp. a cap. de seq. com. præc.*
23. A. Sab. Joan. Boni C. O. N. dx. le. 1. no. de s. r. rel. ut in prop. Gl. Vesp. de seq. com. Dom. tm. ant. *Exaudiat = Crasn. Vielun desuo.*
24. A. Dom. 22. p. Pent. 4. 8br. (Cinctur) Joan. Cantii C. P. R. P. dx. 1. cl. le. 1. no. *Beatus vir* rel. ut ibi 9. & com. Dom. Gl. Cr. Præf. Tr. In Vesp. com. seq. & Dom. *Crasn: Vielun: Ded Eccl.: pr. dx. 1. cl. cum. oct. per. qm. Gl. Cr. 9. l. com. Dom. Ec: ut alibi.*
25. A. f. 2. Joan. a Cap. C. int. P. R. P. dx. le. 1. no. *Jnc. ex heri* rel. ut in prop. Gl. In Vesp. com. seq. & S. Evaristi P. M.
26. R. f. 3. Cosmæ & Dam. Mm. sdx. l. p. ex 27. 7br. le. 1. no. de scr. rel. ut in prop. 9. l. & com. Sti suff. Gl. Vesp. a cap. de seq. com. præc. suff. ** Radz. Cornelii & Cypr. Mm. l. p. ex 26. 7br. Ec: ut alibi.*
27. A. f. 4. Vigil. Franci. Borg. C. sdx. l. p. ex 10. hu. le. 1. no. de scr. rel. ut in prop. 9. l. & com. Vig. suff. Gl. Vesp. de seq. com. nulla. ** Radz. Cosmæ & Dam. Mm. sdx. l. p. 27. 7br. Ec: ut alibi.*
28. R. f. 5. Simonis & Judæ Ap. dx. 2. cl. le. not. Gl. Cr. Præf. Ap. In Vesp. com. seq.
29. R. f. 6. Cornelii & Cypr. Mm. sdx. ex 26. 7br. l. p. le. 1. de scr. ex Dom. 5. 8br. f. 2. & f.

OCTOBER.

3. *trinæ prouna.* rel. ut in prop Gl. suff.
Vesp. de seq. com. præc: = *Crasn Vielun.*
sine com.

* *Radz A. Franc. Bog. C. sdx. ex 10. hu*
l. p. &c. ut alibi.

30. A. Sab Vigil. Raphaelis Arch dx mai. f.
24. hu off. pr 9. l. & com Vig Gl. Cr in Vesp.
com. Dom ant. Vidi Dnum

* *Crasn. Vielun son. Cantii C. P. R. P.*
dx. 1. cl. &c. In Vesp. com seq & Dom.

* *Ciech. Grat act. dx. mai. f. 10. hu 3. or.*
pro. grat. ad: &c. ut alibi.

* *Zatur. Solem SS Rosar. dx. mai. f.*
Dom. 1. gbr. Præf Bæ &c.

* *Radz Brunonis C dx l. p. ex 6. hu &c.*
ut alibi

31. Virid. Dom. 23. p. Pent. 1. gbr. de ea sdx:
off. ut in Psalt. & in prop suff Gl Cr Præf.
Trin Vesp. de seq. sine alia. com

* *Crasn. Vielun. A Oct: ded Eccl. pr.*
dx. 9. l. & com. Dom. &c. ut. alibi.

NOVEMBER. *Dierum. XXX.*

1. A f. 2. OO. SS. dx. 1. cl. cum. Oct. (*Abs.*
gen) off. prop. Gl Cr Vesp. de Festo =
Vesp. Def. dupl. Psal. Lauda non. dic.

2. A. f. 3. de Oct: sdx. (*Vielun Crasn Inc.*
ex Dom) Commemor. OO. Def tot off. Dcf:
dx non dic Psal. de prof. Mis. Stat. Vesp.
de seq. com. Oct.

3. R. f. 4. Antonini M. O. N. dx. f. 5. 7br.
le. 1. no. de scr. re: ut in prop. com. Oct.
Gl.

OCTOBER.

Dom. ac S. Steph. Gl Cr Præf. *Et te in so- lem.* In Vesp com. seq. & Dom.

* *Zatur Ded: Eccl: pr. dx. t. cl. cum oct: per. qm. Gl. Cr. 9. l. & com. Dom. Præf. Trin &c: Vesp. ut alibi.*

4. A. f. 2. Francisci C. dx. le. not. Gl. In Vesp. com. Ss. Mm. Placidi &c.

5. A. f. 3. Impres. Stigm. S. Franc. dx. le. not. Gl. Vesq. a cap. de seq. com. præc. = *Radz de seq: com præc:*

6. A. f. 4. Brunonis C. dx. le. 1. no. ex Dom. præc: rel. ut in prop. Gl. Vesp. a cap. de seq. com. præc. & S. Marci P. C. ac SS. MM. Sergii &c.

* *Radz. Oct: S. Mich. Arch. dx. In Vesp. com, seq &c:*

7. R. f. 5. Transl. S. Æschili M. P. R. S. dx. le. 1. no. de scr. rel. ut ibi 9. l. & com. S. Marci ac SS. Mm. Gl. Vesp. a cap. de seq. com. præc.

8. A. f. 5. Birgittæ Vid. P. R. S. dx. le. ut ibi not. Gl. In Vesp. com. seq.

9. B. Sab. Dionisii & Soc. Mm. sdx. le. 1. no. de scr. rel. ut in prop. suff. Gl. Vesp. de seq. com. Dom. ant. *Refulsit.* & præc. = *Ciech de seq. com. Dom. tm =*

10. A. Dom: 20. p. Pent. 2. 8br. Grat. oct. dx. mai off. not: int. P. R. P. 9. 1. & com. Dom. *Mard. Ord. Mis. Vot. de SS. Trin. Gl. 3. or. pro. grat. act. Secr. & Postcom. quæ hab. post. Vot. Gl. Cr. Præf. Trin. In Vesp. com. seq. & Dom.*

* *Ciech Ded Eccl pr. dx. t. cl. cum. Oct: per. qm. Gl. Cr. 9. l. & Com. Dom. Præf. Trin. &c: ut alibi.*

* *Zatur.*

- * *Zatar. Oñ. Ded. Eccl pr. dx, Vesp. a cap. &c.*
11. A. f. 2. Transl. i Corp. S. P. Aug. dx. alig. pp. Gl. Cr. Præf. pp. In Vesp. com. seq.
 12. A. f. 3. Laur. Just. E. C. sdx. le. 1. no. de scr. ex Dom. rel. ut in prop. suf. Gl. Vesp. a cap. de seq. com. præc. suff.
 13. A. f. 4. Edvardi R. C. sdx. & ut heri.
 14. R. f. 5. Callisti P. i. M. sdx. ut heri. Vesp. de seq. com. præc.
 15. A. f. 6. Hedvigis. Vid. P. R. P. dx. mai. le. ut ibi not. Gl. *Mar. Ord.* In Vesp. com. seq.
 16. R. Sab. Maximæ & Soc. Mm. O. N. dx. le. 1. no. de scr. rel. ut in prop. Gl. Vesp. a cap. de seq. com. præc. & Dom. ant. *Lugebat = Ciech. a Cap. de suo &c.*
 17. A. Dom. 21. p. Pent. 3. 8br. (*Confr. S. Thecla Theresiæ V. dx. le. 1. no. de scr. rel. ut in prop. 9. l. & com. Dom. Gl. Cr. Præf. Trin. Vesp. de seq. com. præc.*
* *Ciech. Oñ. Ded. Eccl pp. dx. &c. ut alibi.*
 18. R. f. 2. Lucæ Ev. dx. 2. cl. le. not. Gl. Cr. Præf. Ap. In Vesp. com. seq. = *Leg. Decr. de Recept. & Profes.*
 19. A. f. 3. Petri de alcan. C. dx. le. 1. no. de scr. rel. ut in prop. Gl. Vesp. a cap. de seq. com. præc.
 20. R. F. 4. Transl. S. Adalb. E. M. P. R. P. dx. le. 1. no. de scr. rel. ut ibi *Mar. Ord.* Gl. Vesp. a cap. de seq. com. præc. & S. Hilarionis Ab. ac S. Ursulæ & Soc.
 21. A. f. 5. Gundisalvi C. O. N. dx. le. 1. no. de scr. rel. ut in prop. 9. l. & com. Sti. ac Ss. *Mar.*

NOVEMBER.

- Gl Cr Vesp. a cap. de seq. com. præc. oct.
& SS. Mm. Vitalis &c. = Crasn. Viel. Ciech.
Zatur Radz de seq. com. præc. &c.
* Crac. Orchov: Decollatio S. Joan. Bap.
dx. f. 29. Aug. off. not. com. Oct: Gl. Cr.
&c. ut alibi
- * Crasn. Vielun: Ciech Radz. A. Raphaelis
Arch. dx. mai f. 24. 8br: &c. In Vesp.
com. seq. Oct: & SS. Mm.
- * Zatur A. Grat: act: dx. mai f. 10. 8br.
&c. ut Crasn.
4. A. f. 5. Caroli EC. dx. le. 1. no. descr. rel.
ut in prop. 9. l. & com. SS. Mm. prius oct:
Gl. Cr. Vesp. a cap. de seq. com. præc: &c.
Oct: = Zatur de seq. &c.
5. R. 6. Josephat. E. M. int: P. R. P. dx. f. 26.
7br. le. 1. no. de scr. 2. & 3. de Com. un.
Mar. 2. loco. com. oct: Gl. Cr. In Vesp. com. oct:
* Zatur. A. Raphaelis Arch. dx. mai f. 24.
8br. &c. In Vesp. com. seq. & Oct.
- * Vars. Januar. & Soc: Min. dx. f. 19.
7br. &c. Vesp. a cap. de seq. com. præc: & Oct:
* Crac. Orchov. Crasn. Vielun. Ciech. Radz.
Antonini M. O. N. dx. f. 5. 7br. Vesp. ut Vars.
6. A. Sab. de oct: dx. Vesp. a cap: de Dom.
ant. Micro tuo: or. ex Dom. 5. p. Ep. com. oct:
* Zatur. R. Antonini M. O. N. dx. f. 5.
7br. In Vesp: com. Dom. & Oct:
* Varsav Crac. Orch. Crasn. Viel. Ciech.
Radz. R. Josephat. E. M. int. P. R. P. dx.
f. 26. 7br. &c. Vesp. ut Zatur:
7. A. Dom. 24. p. Pent. 3. 9br. (2. omit.) de
ea. sdx. off. ut in Psalt: & in prop. com. oct.
Gl. Cr. Præf. Trin. Vesp. de seq. com. Dom.
& SS. Mm. 4. Coronat.
8. A. f. 2. Oct: OO. SS. dx. le. 1. no. de scr.
rel. de d. Oct: 9. l. & com. Ss. Mm. Gl. Cr.
Vesp.

NOVEMBER.

- Vesp. a cap. de seq com præc. & S. Theodori M.
- 9 A. f. 3 Ded. Basil. Salv. dx. le. not. 9. I. & com Sti Gl. Cr. In Vesp. com. seq. & Ss. Mm. Tryph. &c. |
- 10 A. f. 4 Aodreæ Avel. C. sdx. le. 1. no. de scr. rel. ut in prop. 9. I. & com. Ss. Mm. suff. Gl. Vesp. de seq. com. præc. ac S. Mennæ M. = *Vars. absq. ulla Com.*
- 11 A. f. 5 Martini E. C. dx. aliq. pr. 9. I. & com. Sti Gl. Vesp. a cap. de seq. com. præc. * *Vars. Idem Tit. Eccl. pr. dx. 1. cl. cum. oñ: per. qm. Gl. Cr. nil. de Sto. In Vesp. com. seq.*
- 12 R. f. 6. 5 Fratr. Pol. Mm. dx. le. 1. no. de. scr. rel. ut int. P. R. P. Mar. Ord. Gl. Vesp. de seq. com. præc: *etiam: Vars.*
- 13 A. Sab. SS. O. N. dx. 2. cl. off. pr. Gl. Cr. Vesp. de seq. com. præc: & Dom. ant. *Qui celorum. or: ex Dom. 6. p. Ep.*
- 14 A. Dom. 25 p. Pent. 4. 9br. Stanislai Kostka C. P. R. P. dx. 1. cl. le. 1. no. *Iustas* rel. ut ibi 9. I. & com. Dom. Gl. Cr. Præf. Tr. In Vesp. com. seq. & Dom. Post Bened. *Vesp. Def. dupl. Psal. Lauda.*
- 15 A. f. 2. Gertrud. V. dx. le. 1. no. Inc. Oseæ. rel. ut in Prop. Gl. Off. *Daf. tot. dx. pro. aab: Fr. & Sor. O. N. Psal. Deprof. Mis Stat* In Vesp. com. seq.
- 16 R. f. 3. Martini P. M. sdx. l. p. ex. 12. hu. le. 1. no. *Inc. Joel:* rel. ut in prop. suff. Gl. Vesp. de seq. com. præc:
- 17 A. f. 4. Salomeæ V. P. R. P. dx. le. 1. no. de scr. rel. ut ibi Gl. Vesp. a cap. de seq. com. præc. = *Vars. a cap. de suo.*
- 18 A. f. 5. Ded. Bas. Ss. Petri &c. dx. le. not. Gl. Cr. Vesp. a cap. de seq. com. præc: & S. Pont. P. M. * *Vars:*

NOVEMBER.

- * *Vars. Oñ: S. Martini E. C. dx. le. 1.º*
no. Inc. Amos. &c: ut alibi
19. A. f. 6. Elizabeth. Vid dx. le. 1. no; *Inc. Amos (Vars Inc. Abdias) rel. ut. in prop. 9. l. & com. Sti Mar. Ord. Gl. Vesp. a cap. de seq. com. præc.*
20. A. Sab. Gelasii P. C. O N. dx. le. 1. no. *Inc. Jonas rel. ut in prop. Gl. Vesp. de seq. com. præc: & Dom. ant. Super: muros &c. = Brastæ de seq. com: Dom: tm.*
21. A. Dom. ult. p. Pent. 5. qbr. Præsent: B. M. V. dx. mai. off. not. 9. l. & com. Dom. Gl. Cr. Præf. *Et te in præsent. In Vesp. com. seq. & Dom. = Brastæ. De d. Eccl. pr. dx. t. cl. cum. oñ: per qm. Gl. Cr. Præf. Trin. &c: ut alibi.*
22. R. f. 2. Cæciliæ V. M. dx. aliq. pr. Gl. In Vesp. com. seq. & S. Felicit. M.
23. R. f. 3. Clementis P. M. sdx. le. 1. no. *A mileto rel. ut in prop. suff. Mar. Ord. V. Gl. esp. de seq. com. præc. & S. Chrysogon: M.*
24. A. f. 4. Prosperi E. C. O N. dx. le. 1. no. *Inc. Michæas Nahum. Habacuc. rel. ut in prop. 9. l. & com. Sti Gl. Cr. Vesp. a cap. de seq. com. præc: = Crac: de seq. sine com. = ubi Stud. de seq. cum. Com. præc:*
25. R. f. 5. Cathar: V. M. dx. le. 1. no. (*Inc. Sophonias Ageus. ubi Stud. (Confitebor) rel. ut in pr. Gl. (ubi Stud. Cr.) Vesp. a cap. de seq. com. præc. & S. Petri Alex. = ubi Stud. in Vesp. com. seq. & S. Petr. = Crac: Idem. Tit. Eccl. pr. dx: 1. cl. cum. Oñ: pr. qm. Gl. Cr. In Vesp. com. seq. tm.*)
26. A. f. 6. Felicis. de Val. C. dx. le. 1. no. *Inc: Zacharias (Crac. & ubi Stud. Inc. Sophonias, Aggæus Zacharias) rel. ut in prop. 9. l. & com. Sti. Gl. Vesp. a cap. de seq. com. præc.*

NOVEMBER.

27. A. Sab. Joan. a Cruce C. dx. le. 1. no. Inc.
Malachias G. rel. ut in prop. Gl. In Vesp.
 com. Dom. & S. Gregor. Thaum. E. C.
 pro. simpl. ubiq. præ. Vars. cui. 1. p. cras
 ex. 17. hu. = *Brastæ ante com. S. Greg.*
addit Com. diei Oct. Ded. & Cras in L. M.
 & 2. Vesp. Post Complet. ant. *Almâ Re-*
dempt suff. cels. usq. ad Oct. Ep. inclus.
28. Viol. Dom. 1. Adv. 1. cl. de ea sdx *Absol.*
gen Off ut in Pfal. & in prop. (*Brastæ ad*
Amam præ non dic) Com. S. Greg. Cr.
 Præf. Tr. Vesp. de seq. com. Dom. & S.
 Greg. = *Vars. In Vesp. com. seq.*
29. A. f. 2. Vigil. de qua nil in off. Patrocinii
 B. M. V. dx. mai. off. not. in addit. Brev.
 com. ser. Gl. 3. or. Vig. Cr. Præf. *Et te*
in festiv. Vesp. de seq. com. præc. & ser. =
Leg. Decr. de Celebr. Mis.
 * *Vars. Gregor. Thum. E. C. sdx. 1. p. ex. 17.*
hu. com. ser. Gl. Mis. & Proces. pro. Benef.
Def. Vesp. de seq. com. ser. tm.
30. R. f. 3. Andree. Ap. dx. 2. cl. off. pr. com.
 ser. Gl. Cr. Præf. Ap. In Vesp. com. seq. & ser.

DECEMBER *Dierum. XXXI*

1. A. f. 4. sej. Ubaldi E. C. sdx. f. 1. p. 24. Mai.
 ex. 16. le. 1. no. de ser. rel. ut in Prop. com.
 ser. Vesp. a cap. de seq. com. præc. & ser. =
Crac. de seq. & c.
 * *Vitnæ. Lbl. Radz. Bernar. dini. C. sdx.*
f. 20. Mai. & c. ut alibi
 * *Varsav. Patrocinii B. M. V. dx. mai. com.*
ser. G. Cr. Præf. B. In Vesp. com. seq. & ser.
 * *Ciech. Theresiæ V. dx. f. 1. 7. 8br. com.*
ser. Gl. Vesp. ut Vars.
 * *Zatur. R. Josaphat. E. M. int. P. R. P.*
dx. f. 26. 7br. & c. * *Brestæ*

DECEMBER.

- * *Brastæ A. Præsens. B. M. V. dx. f. 27. gbr. &c. ut Vars.*
2. R. f. 5 Bibianæ V. M. sdx. le. 1. on desc. rel. ut in prop. com. fer. Gl. Vesp. de seq. com. præc. & fer.
* *Crac. Oct. S. Cethar. V. M. dx. Vesp. a cap. com. præc. & fer.*
3. A. f. 6 Jci Franc. Xav. C. dx. le. 1. no. de ser. rel. ut in prop. com. fer. Gl. Vesp. a cap. de seq. com. præc. & fer.
4. R. Sab. Barbaræ V. M. int. P. R. P. dx. le. 1. no. de scr. rel. ut in prop. com. fer. Gl. In Vesp. com. Dom. & S. Sab.
5. Viol. Dom. 2. Adv. 2. cl. de easdx. off. ut in Psalt. & in prop. com. Sti Cr. Præf. Trin. Vesp. de seq. com. Dom. *invenit se ultzda*
6. A. f. 2. Nicalai E. C. dx. le. 1. no. de ser. rel. ut in prop. Gl. Vesp. de seq. com. præc. & fer.
7. A. f. 3. Ambrosii E. C. & E. D. dx. 2. cl. le. not. com. fer. Gl. Cr. Vesp. de seq. com. præc. & fer.
8. A. f. 4. iei Concep. B. M. V. dx. 2. cl. cum. oct. off. pr. com. fer. Gl. Cr. & Præf. *Et te in concept. per. tot. oct. In Vesp. com. seq. & fer.*
9. A. f. 5. Petri Chrisol. E. C. & E. D. dx. le. not. com. Oct. & fer. Gl. Cr. &c. In Vesp. com. oct. & fer. = *Crac. In Vesp. com. seq. oct. & fer.*
* *Vars. Ded. Basil. SS. Petri &c. dx. f. l. p. 28. gbr. ex. 18. com. oct. & fer. Gl. &c. Vesp. a cap. &c.*
10. A. f. 6. jej. de oct. sdx. com. fer. Gl. &c. Vesp. a cap. de seq. com. præc. & fer.
* *Crac. R. Bibianæ V. M. sdx. l. p. ex. 2. hu. com. oct. & fer. &c. Vesp. a cap. de seq. com. præc. oct. & fer.* * *A*

DECEMBER.

- * *A. Petri Chrisol: E. C. E. D. dx. f. 5.*
hu com. Oct: & fer. Gl. & c. In Vesp. com.
seq: oct: fer.
11. *A. Sab. Damasi P. C. sdx. le. 1. no de scr.*
rel. ut in prop: com. oct: & fer: Gl. & c: Vesp.
a cap. de Dom. com. præc: & Oct:
12. *Viol. Dom: 3. Adv. 2. cl. de ea sdx. off.*
ut in Psalt. & in prop. com. oct: (ad tmam
præc: non dic:) Cr. Præf. B. Vesp. de seq.
com. Dom. & Oct:
13. *R. f. 2. Lucie V. M. dx. aliq. pr. com. oct:*
& fer. Gl. & c: In Vesp: com. Oct: & fer.
14. *A. f. 3. de oct: sdx. com. fer. Gl. & c. Vesp.*
de oct: dupl: com. fer.
15. *A. f. 4. IV. Temp. jej. oct: Concept. B. M. V.*
dx. le. 1. no. Ego Sapientia ut ad Niv. rel.
de d. oct: 9. l. & com. fer. Mar: Ord: Gl. Cr:
Præf. B. In Vesp. com. seq. & fer.
16. *R. f. 5. Virg. Afr: Mm. O. N. dx. le. not.*
com. fer. Gl. In Vesp. com. seq. & fer:
17. *R. f. 6. IV. Temp. jej. Eusebii M. sdx. le.*
1. no. A mileto rel. ut in prop. 9. l. & com.
fer. Gl. Vesp. de seq. com. præc. & fer.
ant. O! Sapientia:
18. *A. Sab: IV. Temp. Expect. part. B. M. V.*
dx. mai. off. pr: 9. l. & com. fer. Gl. Cr. præf.
Et te in expectat: In Vsp. com. Dom. ant:
O! adonai
19. *Viol. Dom. 4. Adv. 2. cl. de ea sdx. off.*
ut in Psalt. & in prop. Cr. Præf. Trin. Vesp.
de Dom. ant. O! Radix. com: com: seq.
20. *A. f. 2. Vigil. de qia nil Off. Magdal. de Paz. V.*
sdx. f. 27 Mai. le. 1. no. de scer: rel: ut in
prop. com: fer. Gl. 3. or. Vig: Vesp. de seq.
com: fer: tm. ant: O! Clavis.
- * *Vilnæ Lubl: Radz: Vars; Ciech: Zatur:*
Bræstæ Ubalði E. C. sdx, fl, p. 24, Maii.
ex 16. & c: ut alibi. 21. R.

21. R. f. 3. Thomæ Ap. dx: 2: cl: le. not: com.
 fer: ant: *Nolite timere* Gl. Cr: Præf. Ap. In
 Vesp: com: seq & fer: ant: *O! Oriens*:
22. R. f. 4. jej Cleti & Marcellini Mm: sdx,
f. l. p. 30 Maii ex 26: Apr: le 1. no. de scr,
 rel. ut in prop. com. fer: Gl: Vesp. a cap.
 de seq: com: præc: & fer: ant: *O! Rex*.
 * *Vilnæ: Lubl: Radz Vars: Ciech. Zatur:*
Brestæ A. Magd, de Paz. V. sdx. f. 27.
Maji &c: ut: alibi,
23. A. f. 5. Didaci C. sdx. f. 14. 9br. le: 1. no.
 de scr rel: ut inprop com fer: *Ecce com-*
pleta: Gl. In Vesp: com: fer. ant: *O! Em-*
manuel:
 * *Vilnæ Lubl: Radz: Vars: Zatur: Brestæ.*
R. Cleti & Marcelini Mm. sdx. f. l. p. 30.
Maii ex 26. Apr. &c. ut alibi
24. Viol. f. 6. Vig: Nat: D. de ea off. not 2
 Laud. dx. In Mis un. or: Præf: Communis.
 Vesp de Nat: D. Post Complet: *Alma Re-*
dempt y. Post: patrum &c: = Hodie & per
seq Oâ: prohib. Mis. Vot: & Req.
25. A. Sab: NATIV. D J.C. dx. 1. cl. cum. oct.
Absol: gen: Ben. Pap off: pr: Gl: Cr: Præf: & com-
mun: pp per: tot: Oct: In Vesp. com. S. Ste-
ph: Protom: & OO: SS: Mm: = Ben: men:
pp, usq ad Cen: Vig. Ep. D. excelus.
26. R. Dom. vacat: Cinctur. Steph: Protom.
 dx 2. cl: cum. oct: off: not: com: OO.
 SS: Mm: & oct: Nat: &c: ut heri Vesp. de
 Nat: ut heri & *dic: quotid: usq. ad Circumc:*
 D. a cap. de S. Steph. com S. Joan:
 Evang. & OO. SS. Mm. ac Oct: Nat:
27. A f. 2. Joan: Ev: dx. 2. cl: cum: oct: off: not.
 Com: Octavar: &c: ut heri. Vesp. a cap. de
 S. Joan: com. Ss. Innoc: & Octavar:

oct:
dic.
&cc:
com:

com:
Nat
&

esto.
esp.
&

Octa-
sine

agn.
PN.
estæ

ii de-

iv.

agius

L

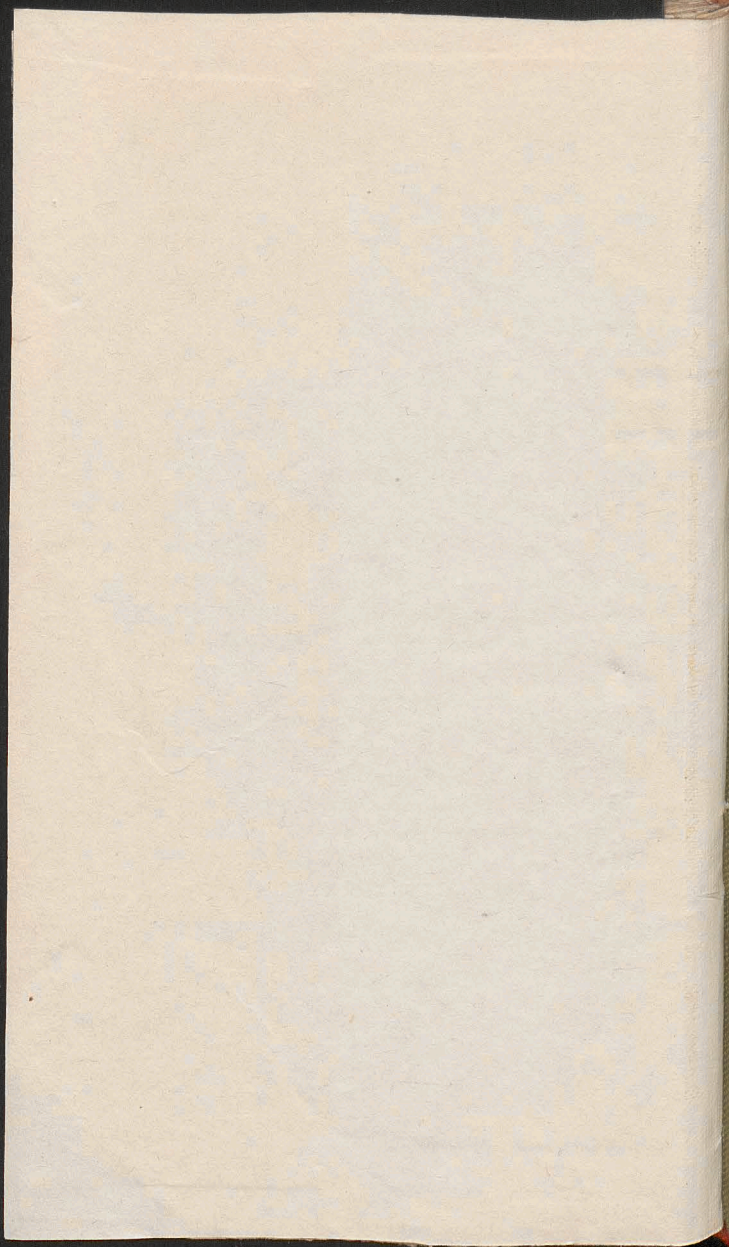

Biblioteka Jagiellońska



stdr0019056

