

kolomo.

6769



BIBLIOTHECA
UNIV. JAGELL.
CRACOVENSIS

Mag. St. D.

CZASCP. I

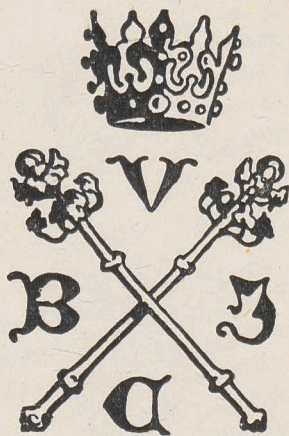

6769

I CZASOP.

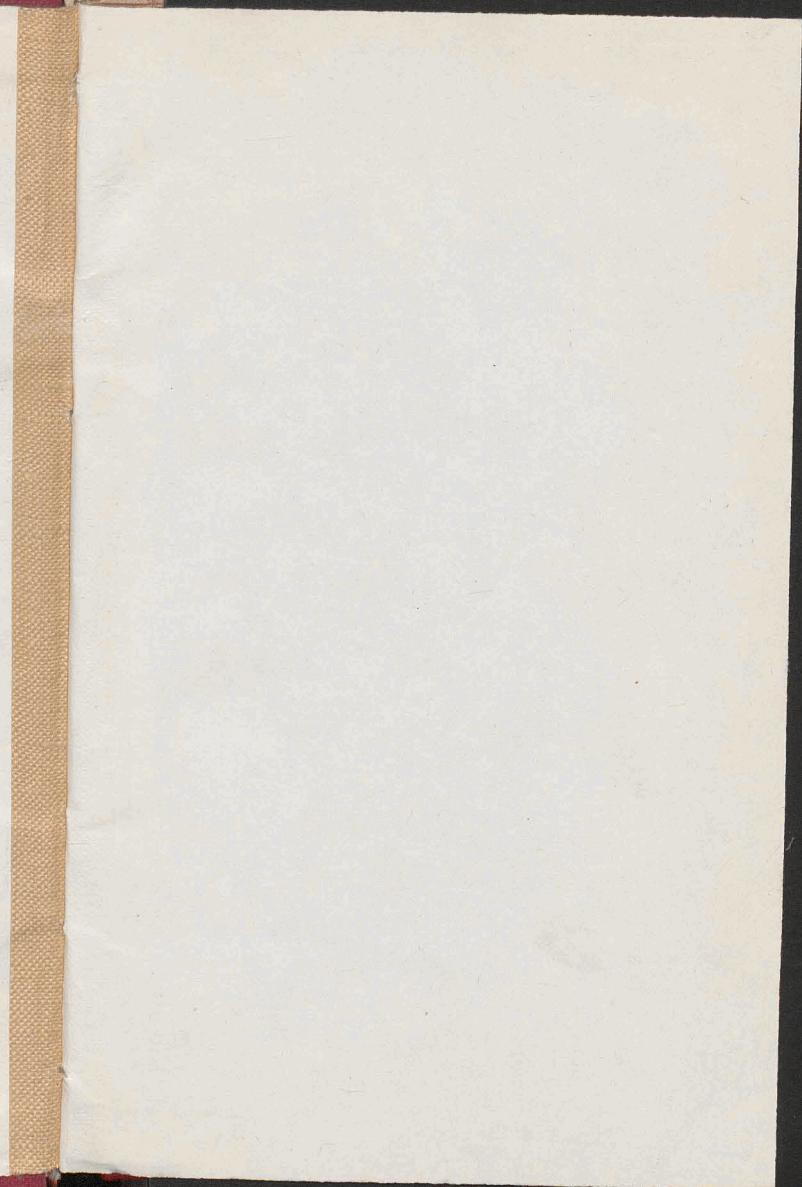

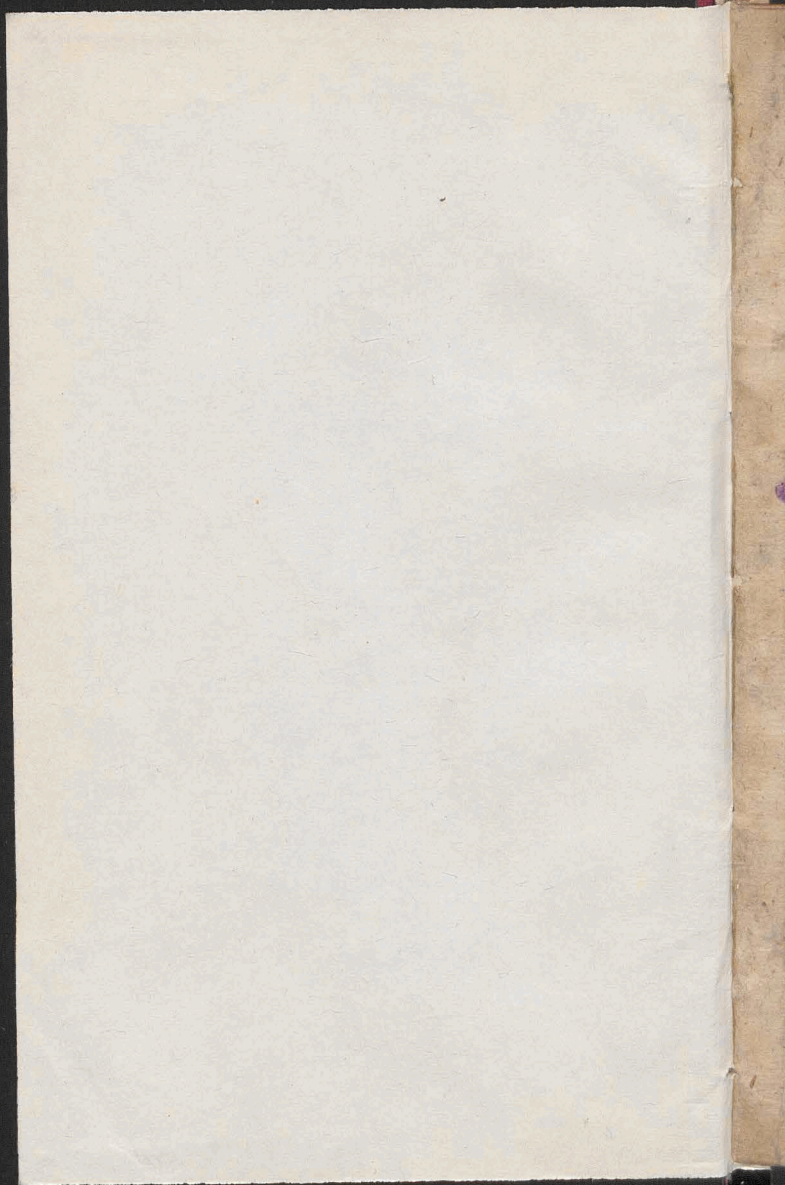

6769 10204
DIRECTORIUM

DIVINI OFFICII

Juxta Rubricas Breviarii & Missalis Romano-Augustiniani ac Decreta S. R. Congregationis.

Ad Usum

PROVINCIAE POLONAE

ORDINIS FF. EREMITARUM

S. PATRI

AUGUSTINI

6769 I

Jussu

257/3/25



EXIMII ADMODUM R. PATRI MAGISTRI

CZASOP

PACHOMII

CZUBOWICZ

SACRAE THEOLOGIAE DOCTORIS, PROVINCIAE EJUSDEM ORDINIS PRIORIS PROVINCIALIS

VIGILANTISSIMI.

EDITUM

Pro Anno MDCCXCI.

Lit: Dom: B. Lit: Martyr: F. mag:

FESTA MOBILIA.

Septuag: 20. Februar-	Pentec: 12. Junii.
Dies Ciner: 9. Martii.	Corpus Xti 23. Junii.
Pascha 24. Aprilis.	Dom: post Pents 23.
Ascen: 2. Jun.	Do: 1. Adven: 27 Nov:

CRACOVIAE.

Typis Scholae Principis Reg: Univer: Cracovien:

1791

JANUARIUS.

- S. Hygini P. M. Leg. Decr. de larg mun. & alien. bonor.
11. A. f. 3. de Oct. sdx. le. 1. no. ad Cor. rel. de 5. die. Com. Sti Gl. 3. or: *Deus qui sal.* &c.
 12. A. f. 4. de oct. sdx. le. 1. noct. ad Cor: rel. de 6. die &c. Vesp. dupl. ut in 1. Vesper. Festi or. pr.
 13. A. f. 5. Oct. Ep. dx. le. 1. no. ad Cor: 1. R. *Hodie in Jordane* rel de d. Oct. Gl. &c. In Vesp. com. seq. & S. Felic. M. Ad Cæn. & deinc. Ben. men: Comm.
 14. A. f. 6. Hilarii E. C. sdx. le. 1. no. Ad Cor. rel. ut in prop. 9. 1. & com. Sti. suff: Mar. Ord. Gl. 3. or. *Deus qui Sal.* Vesp. de seq. com. præc. & S. Mauri Ab.
 15. A. Sab. S. Pauli 1. Erem. C. dx. le. not. 9. 1. & com. Sti Gl. Mar. Mob. Vesp. de seq. com. præc. & Dom.
 16. A. Dom. 2. p. Ep. (Conf. S. Theclæ) Festum Ss. Nom. JESU dx. 2. cl. offi. pp. 9. 1. & Com. Dom. Gl. Cr. Præf. sola de Nativ. In Vesp. com. seq. & Dom.
 17. A. f. 2. Antonii Ab. dx. le. 1. no. *Inc. ex heri.* rel. ut in pr. Gl. Vesp. de seq. com. S. Pauli præc. & S. Priscæ V. M.
 18. A. f. 3. Cath. S. Petri Rom dx. maj al. pr. 9. 1. & com. Stæ prius S. Pauli Mar: Ord. Gl. Cr. Præf. Ap. In Vesp. com. S. Pauli seq. & Mm. Ss. Marii &c.
 19. A. f. 4. Fulgentii E. C. O. N. dx. lect. not. Gl. Vesp. à cap. de seq. com. præc.
 20. R. f. 5. Fab. & Seb. Mm. dx. le. 1. no. de ser. rel. ut in pr. Gl. Vesp. à cap. de seq. com. præc. *Lublina de seq. fin. al. com.*
 21. R. f. 6. Aguetis V. M. dx Gl. in Vesp com. seq.

JANUARIUS :

- *Lubl. Idem Tit. Eccl. pr. dx. 1. cl. cum off. per qm Gl. Cr. &c.*
- 22. R. Sab. Vinc. & Anast. Mem. sdx. 1. no. de ser. rel. ut in pr. Suff. Mar. Mob. Gl. 2. or. *Deus qui Sal.* 3. Eccl. v. p. Pp. Vesp. de seq. Com. S. Joseph. præc. Dom. ac S. Emerent. V. M. *Orchov de seq. Com Dom. tm.*
- 23. A. Dom. 3. p. Ep. (*Cinctur*) Festum Despon. B. V. M. dx. Maj' off. pr. 9. l. & Com. Dom. prius S. Jose. ult. Stæ Gl. Cr. Præf. *Et te in despons.* In Vesp. com. Sti Jos. seq. & Dom.
- *Orchov. Joan Eleem. E. C. Tit. Eccl pr. dx. 1. cl. cum Off. per quam Gl. Cr. 9. l. & Com. Dom. Præf. Tr. In Vesp. Com. seq. & Dom.*
- 24. R. f. Transl. S. Erixi R. M. P. R. S. dx le. 1. no. *Incip.* ex heri rel. ut ibi Gl. Vesp. de seq. Com. S. Petri & præc.
- 25. A. f. 3. Conver. S. Pauli Ap. dx Maj. Off. pr. Com. S. Petri Gl. Cr. Præf. Ap. In Vesp. com. S. Petri & seq.
- 26. R. f. 4. Polycarpi E. M. sdx le. 1. noct. de ser. rel. ut in pr. Suff. Gl. Or. *ut 22. hu.* Vesp. de seq. com. præc.
- 27. A. f. 5. Joan. Chris. E. C. & E. D. dx le. 1. no. de ser. rel. ut in pr. Mar. Ord. Gl. Cr. Vesp. à cap. de seq. com. præc. & S. Agn. *ido Lublini de suo.*
- 28. A. f. 6. Veronicæ V. O. N. dx. le 1. no. de ser. rel. ut in pr. 9. l. & com. Stæ Gl. Vesp. à cap. de seq. com. præc.
- *Lubl. R. Off. S. Agn. V. M. dx. &c ut alibi.*
- 29. A. Sab. Franc. Sal. E. C. dx le. 1. no. de ser. rel. ut in pr. Gl. in Vesp. com. Dom. *Orchov à cap. de seq. com. præc. & Dom.*

JANUARIUS.

30. Vir. Dom. 4. p. Ep. de ea sdx. Off. ut in Psalt. & in pr. suff. Gl. or. not. Cr. Præf. Tr. Vesp. de seq. com. Dom.
 * Orchou A. Off. S. Joannis Eleem. EC dx 9. l. & com. Dom. &c. Vesp. à cap. de seq. com. præc. & Dom.
 31. A. f. 2. Petri Nol. C. dx. le. 1. No. de ser. rel. ut in prop. Gl. Vesp. à cap. de seq. com præc.

FEBRUARIUS dierum XXVIII.

1. A. f. 3. Brigidæ V. int. P. R. P. dx *jes. consu.* le. 1. no. de ser. rel. ut ibi Gl. Vesp. pe seq. com. præc.
 2. A. f. 4. PURIF: B. M. V. dx. 2. cl. (*Abs gen.*) off. not. Gl. Cr. Præf. sola de Nat. In Vesp. com seq. & S. Blasii E. M. post Complet. ant. *Ave Regina &c.*
 3. R. f. 5. Marcelli P. M. sdx le. 1. no. de ser. rel. ut in propr. 9. le. & com. Sti Suff. Gl. 3. or. *A cunctis.* Vesp. de seq. com. præc.
 4. A. f. 6. Andreæ Cors. E. C. dx. le. 1. no. de ser. rel. ut in prop. Gl. Vesp. à cap. de seq. com. præc.
 5. R. Sab. Agathæ V. M. dx. off. pr. *Mar. Ord.* Gl. Vesp. à cap. de seq. com præc. & Dom.
 6. A Dom. 5. p. Ep. Antonii de Amand. C. O. N. dx le. 1. no. de ser. rel. ut in prop. 9. le. & com. Dom. Gl. Cr. Præf. Tr. Vesp. à cap. de seq. com. præc. & Dom.
 7. A. f. 2. Romualdi Ab. dx le. 1. no. de ser. rel. ut in pr. Gl. Vesp. à cap. de seq. com. præc. *Leg. Decr. de Apost: & ejectis.*
 8. A.

FEBRUARIUS.

8. A. f. 3. Joannis de Mat. C. dx. le. 1. no. de ser. rel. ut in pr. Gl. Vesp. à cap. de seq. com. præc. *Crac. ad Aram B. Jsaie Mis. Vot. Sol. de Ss. Trinit. Gl. Cr. Præf. pp.*
9. R. f. 4. Apolonie V. M. int. P. R. P. dx. le. 1. no. de ser. rel. ut ibi *Mar. Ord. Gl. Vesp. de seq. com. præc.*
10. A. f. 5. Gvilelmi C. O. N. dx. 2. cl. cum Oct. off. pr. Gl. Cr. In Vesp. com. seq.
11. A. f. 6. Scholasticæ V. dx. le. 1. no. *Ins. ex heri rel. ut in prop. com. Oct. Gl. in Vesp. com. Oct.*
12. A. Sab. de oët. fdx. le. 1. no. de ser. rel. de 3. d. Glo. Cr. Vesp. de seq. com. Dom. & Oct. *Orchou de suo.*
13. R. Dom. 6. p. Ep. Henrici E. M. P. R. S. dx. l. p. ex 19. *Jan. le. 1. no. A mileto. rel. ut ibi 9. le. & com. Dom. & Oct. Gl. Cr. Præf. Tr. Vesp. à cap. de seq. com. præc. Dom. Oct. ac S. Valent. M.*
14. *Orchou A. Despons. B. V. M. dx. maj. l. p. ex 23. Jan. 9. l. S. com. Dom. prius Sti Josep. ac Oct. Præf. Et te in despons. In Vesp. Com. S. Josep. seq. Dom. Oct. oc Sti Valen. M.*
14. A. f. 2. Ansgarii EC. P. R. S. dx. l. p. ex 4. *hu. le. 1. no. Inc. ex heri rel. ut ibi. com. Oct. & Sti Gl. Cr. Vesp. à cap. de seq. com. præc. Oct. ac Ss. Mm. Faustini &c.*
14. *Lubl. Veronicæ V. O. N. dx. l. p. ex 28. Jan. S. ut alibi*
14. *Orchou. R. Henrici E. M. P. R. S. dx. l. p. ex 19. Jan. le. 1. no. A mileto S. ut alibi.*
15. R.

FEBRUARIUS.

15. R. f. 3. Dorotheæ V. M. P. R. P. dx l. p. ex 6. hu. le. 1. no. de ser. rel. ut ibi 9. l. & com. Ss. Mm. prius Oct. Gl. Cr. In Vesp. com. seq. & Oct.
- * Lubl: Orchov: A. Ansgarii E. C. P. R. S. dx l. p. ex 4. hu: (Orchov: le: 1. no. Inc: ex Dom.) Sc. Vesp. à cap. Sc.
16. A. f. 4. Raymundi C. sdx le. 1. no. de ser. rel: ut in pr: com: Oct: Gl: Cr: Vesp: de seq. com: præc:
- * Lubl: Orchov: R. Dorotheæ V. int. P. R. P. dx Sc. Vesp: à cap.
17. A. f. 5. Oct. S. Gvilel: C. O. N. dx ut in d. oct. Gl: Cr: Mar: Ord: Vesp. à cap. de seq: com: præc: & S. Simeon M.
18. A. f. 6. Christianæ V. O. N. dx le: 1. no: de scr: rel. ut in pr: 9. l. & com: Sti Mar: Ord: Def: Gl: In Vesp: com: seq: Vesp: Def: dupl: Psal: Lauda: Sc.
19. R. Sab. Ignatii E. M. sdx l. p. ex 1. hu. le: 1. no: de scr. rel: ut in pr. suff: Mar: Mob: Gl: Anniver: Ors: p. aab: Patrum Sc. tot. off: Defun: dx Psal: Deps. Mis: Stat. NB. Sing: Sac: ten: dic. 1. Mis: Sc. Vesp: à cap: de Dom: com: præc: Suff: Bened: eum 2. allel: & deinc: ad init: Hor: dic. Laus Tibi Domine Sc.
- * Lubl: Orchov: Timoth: E. M. l. p. ex 24. Jan: Sc. ut alibi.
20. Viol. Dom: Septuag. 2. cl. de ea sdx off: ut in Pfalt. & in pr. Suff: in Miss: or: not. Cr. Præf: Tr: In Vesp: com: seq:
21. R. f. 2. Canuti R. M. sdx ad lib: l. p. ex 9. Fabr: le: 1. no: de scr: rel: ut in prop: suff:

FEBRUARIUS.

- Suff: Gl: Mis: & Proc: p. Ben: Des: Vesp:
de seq: com: S. Pauli & præc.
- Lubl: A. Raymundi C. sdx l. p. ex 23. Januar: &c.
 - Orchov: R. Ignatii E. M. sdx. l. p. ex 1. hu. &c.
 - 22. A. f. 3. Cath: S. Petri Antioch: dx maj. off. not. com: S. Pauli Gl. Cr. Præf: Ap: In Vesp: com: S. Pauli & seq.
 - 23. R. f. 4. Vigil: Martinæ V. M. sdx f. 30. Jan: le. 1. no: de ser: rel: ut in prop: 9. l. & com: Vig: suff: Gl: Vesp: de seq: com: nulla.
 - Lubl: Canuti R. M. sdx ad lib: l. p. ex 9. hu: &c.
 - Orchov: A. Raymundi C. sdx. l. p. ex 23. Januar: &c.
 - 24. R. f. 5. Matthiæ Ap: dx 2. cl: le: not: Gl: Cr. Præf: Ap: In Vesp: com: seq.
 - 25. A. f. 6. Sigfridi EC. P. R. S. dx. le: 1. no: de scr: rel: ut ibi Gl. in Vesp: com: seq.
 - 26. Timothei E. M. sdx f. l. p. 20. hu. ex 24. Jan: le: 1. no: de scr: rel. ut in prop: Suff: Gl: Vesp. à Cap: de Dom: com: præc suff.
 - Lubl: Martinæ V. M. sdx f. 30. Jan: &c.
 - Orchov: Canuti R. M. sd. ad lib: l. p. ex 9. hu.
 - 27. Viol. Dom: Sexag. (Cinctur) 2. cl: de ea sdx Off: ut in Psalt: & in prop. suff: Cr: Præf: Trin: Mar Ord: Vesp: de seq: com: Dom:
 - 28. A. f. 2. Transl: 2. Corp: S. P. N. Aug: E. C. dx. off: not. Gl: Cr: Præf: pp. Vesp: de Festo sine Com:

MAR.

MARTIUS dierum XXXI.

1. A. f. 3 Commem: Mens: S. P. N. Aug: fdx le: 1. no: de scr: rel: de Mense suff: Gl: 3. or: ad lib: Præf: pp. Vesp: de seq: com: præc. Leg: Decr: *Alixan: VII. de obl. denun: hæret: Orchov: R. Martinæ V. M. fdx f. l. p. 20. Febr: ex 30. Janu: &c.*
- * Lubl: R. Ignatii E. M. fdx f. l. p. 20. Febr: ex 1. &c.
2. A. f. 4. Helenæ Imp: Vid: int: P. R. P. dx le: 1. no: de scr: rel: ut ibi Gl: Vesp: à cap: de seq: com: præc.
3. A. f. 5. Nicolai Albergatti E. C. (*ex novo Decr:*) dx le: 1. no: de scr: rel: pp, Gl: Vesp: de seq: com: præc: *Vilnæ sine com:*
4. A. f. 6. Casimiri C. P. R. P. dx 2. cl: (*Vilnæ 1. cl. cum Off: per qm Gl: Cr:*) le: 1. no: *Justus.* rel: ut ibi com: S. Lucii M. in L. & M. priv: tm. *Vilnæ nil de Sto Gl: Cr: In Vesp: com: seq.*
5. R. Sab: Transl: S. Venceslai M. int: P. R. P. dx le: 1. no: de scr: rel: ut ibi Gl: In Vesp: com: Dom:
6. Viol: Dom: Quinqu: 2. cl: de ea fdx off: ut in Psalt: & in prop: suff: (*Vilnæ suff: & præc: ad imam non dic & in Mis: 2. Or. off: tm*) Cr: Præf: Tr: Vesp: de seq: com: Dom: & Ss. Mm: Perpetuæ &c.
7. A. f. 2. Thomæ Aqu: C. & E. D. dx le: not: com: Ss. Mm. Gl, Cr: Vesp: à cap: de seq: com præc: Leg: Decr: *de Refor: Reg:*
8. A. f. 3. Joan: de Deo C. dx l. 1. no: de scr: rel: ut in prop: Gl: Vesp: de Festo. Post Compl: Psal: Grad: & Mat: B. M. V.
9. Viol: f. 4. Cinerum de ea com: † Suff: In Mis: or: not: Præf: quotid: die Quadr: usq
ad

M A R T I U S.

- ad Dom: Pas: exclus: etiam in Festis quæ
 car: pp: Vesp: de seq: com: fer:
10. R. f. 5, 40. Mm. sdx le. 1. no: *Fratres
 deb: rel: ut in prop: 9, 1. & cem: fer: Suff:
 Gl: Vesp: de seq: com: præc: & fer: Vilnæ
 de suo.*
11. A. f. 6. Franciscæ Vid: dx le: not: 9. I.
 & com: fer: Gl: Vesp: à cap: de seq: com:
 præc: & fer:
- * Viinæ Off: S. Casimiri C. dx le: 1. no: *Ad
 vos Reges. 2. & 3. ex Off: S. Stanislai Kost:
 &c. ut alibi:*
12. A. Sab: Gregorij P. C. & E. D. dx le:
 not: 9. I. & com: fer: Gl: Cr: in Vesp:
 com: Dom:
13. Viol: Dom: 1. Quadr: 1. Cl: de ea sdx
 (*Abs gen:.*) Off: ut in Psalt: & in pp. suff.
 in Mis: Or: not: Cr: Vesp: de seq: com:
 Dom:
14. R. f. 2. Commemor: OO. SS. quor: Re-
 liq: in Ecel: nris aserv. (*ex nov: Decr:.*)
 dx off: pr. 9. I. & com: fer: Gl: In Vesp:
 com: fer: Post Complet: Mat: B. M. V. Vil-
 næ à cap.
15. Viol: f. 3. de ea com: † suff: Post Compl:
Benedicta tu. Psal: Grad: & Mat: B. M. V.
- * Lubl: Orchov: A. Commem: Mensil: S. P. Aug:
 sdx In Vesp: com. fer: &c. ut alibi.
- * Vilnæ A. Franciscæ Vid: dx. f. 9. hu. Gl: In
 Vesp: com fer:
16. Viol: f. 4. IV. Tempora de ea com: †
 suff: Mar: Ord: Vesp: de seq: com: fer,
17. A. f. 5. Patritij E. C. O. N. dx le: not:
 9. I. & com: fer: Gl: Vesp: de seq: com:
 præc: & fer.

MARTIUS.

18. A. f. 6. IV. Temp: Gabr: Archan: dx 2. cl: off: pr. 8. & 9. l. jung: 9. l. & com: fer: Gl: Cr: Vesp: de seq: com: præc & fer.
19. A. Sab: IV. Temp: Joseph: C. dx 1. cl. off: pr. 8. & 9. l. jung: 9. l. & com: fer: Gl. tm. In Vesp: com: Dom.
20. Viol: Dom: 2. Quadr: 2. cl. de ea fdx ut Dom: 1. Vesp: de seq: com: Dom.
21. A. f. 2. Benedicti Ab: dx. le: no. 9. & com: fer: Gl: In Vesp: com: fer: Post Compl: Mat: B. M. V.
22. Viol: f. 3. de ea com: † Suff: Vesp: de seq: com: fer.
23. A. f. 4. Cathar: Vast: V. P. R. S. dx le: 1. no: De Virg: 9. l. & com: fer: Gl: In Vesp: com: fer: Post Compl: Mat: B. M. V.
24. Viol: f. 5. de ea com: † suff: Vesp: de seq: com: fer:
25. A. f. 6. ANUNT: B. M. V. dx 2. cl. (*Abs. gen: Ben: Pap:*) off: not: 9. l. & com: fer: Gl: Cr: Præf: Et te in annun. In Vesp: com: fer: Post Compl: Mat: B. M. V.
26. Sab: de eo. com: † Suff: Vesp: à cap: de Dom: Suff.
27. Viol: Dom: 3. Quadr: (*Cinctur*) 2. cl. de ea fdx ut Dom 1. Vesp: de Dom: post Compl: Mat: B. M. V.
28. Viol: f. 2. de ea com: † Suff: Post Lau: dic: no: Off: Defun: Mis: & Proc: p. Ben: Def: Post Compl: *Benedicta tu* & Matut: B. M. V.
29. Viol: f. 3. de ea com: † Suff: Post Compl: *Benedicta tu. Psalmi Gra: & Mat: B. M. V.*
30. Viol f. 4. de ea. com. † Suff: post Compl: *Benedicta tu. & Mat: B. M. V.*

MARTIUS.

9r. Viol: f. 5. de ea com: † Suff: Vesp: | de
seq: com: fer:

A P R I L I S dierum XXX.

1. Viol: f. 6. Festum Ss. Passionis D. N. J. C.
(*ex nou: Decr:*) dx Maj. Off: pr. 9. l. &
com: fer: Gl: Cr: Præf de: † In Vesp:
com: seq: & fer.
2. A. Sab: Franc: de Paula C. dx le: 1. noct:
Beatus Vir. rel: ut in prop: 9. l. & com:
fer: Gl: In Vesp: com: Dom:
3. Viol: Dom: 4. Quadr. 2. cl. de ea fdx
(*Abs: gen.*) ut Dom: 1. Vesp: de seq:
com: Dom:
4. A. f. 2. Isidori E. C. & E. D. dx. le: not:
9. l. & com: fer: Gl: Cr: Vesp: à cap: de
seq: com: præc: & fer.
5. A. f. 3. Vincen: Fer: C. dx le: 1. no: *Be-*
atus Vir. 9. l. & com: fer: *Mar: Ord.* Gl:
Vesp. à cap: de seq: com: præc: & fer:
6. A. f. 4. Cathar: à Palla. V. O. N. dx le:
1. no: *de Virgin:* 9. l. & com: fer: Gl: In
Vesp: com: seq: & fer.
7. A. f. 5. Commem: Mens: S. P. Aug: fdx ut
1. Mar: 9. l. & com: fer: *Mar: Ord.* Vesp:
de seq: com præc: & fer:
8. A. f. 6. Clementis ab Aux. C. O. N. dx
le: 1. no: *Beatus.* rel: ut in pr: 9. l. &
com: fer: *Mar: Ord:* Gl. Vesp. à cap: de
seq: com: præc: & fer.
9. A. Sab: Transl: S. M. Monicae Vid: dx le:
not: 9. l. & com: fer. Gl. In Vesp: com:
Dom: *Suff: cels: usq. ad Fest: SS. Trin: An-*
te Vesp: teg: Cruc: velo viol: aut Consimili.

A P R I L I S.

10. Viol: Dom: Pass: 1. cl: de ea fdx off: ut in Psal: & in pr. Ad imam dic preces. In Mis. or: not: Cr. Præf: de † Vesp: de seq: com. Dom.
11. A. f. 2. Leonis P. C. dx le: not: 9. l. & com: fer: Mar: Ord: Gl. Cr: Vesp: à Cap: de seq: com: præc: & fer:
12. A. f. 3. Andree de Mon: Reg: C. O. N. dx. le: 1. no: *Beatus*. rel ut in pr. 9. l. & com: fer: Gl. In Vesp: com: seq: & fer.
13. R. f. 4. Hermenegildi M. fdx le: 1. no: *Fratres debet*: rel: ut in pr. 9. l. & com: fer: suff: Gl: In Vesp: com: fer: & Ss. Mm: Tibur: *Post Compl: Mat: B. M. V.*
14. Viol: f. 5. de ea com: Ss. Mm. Vesp: de seq: com: fer.
15. A. f. 6. 7. Dolor: B. M. V. dx Maj off. pr: 9. l. & com: fer: Gl: Cr: Præf: *Et te in transfix:* In Vesp: com: fer: *Post Compl: Mat. B. M. V.*
- * Narod: *Idem Tit: Eccl: pr. dx 1. cl. sine Off: &c. ut alibi.*
16. Viol: Sab: de eo. Vesp. à cap: de Dom: Com: S. Aniceti P. M. In *Choro cels: Off: parv: B. M. V. Psal: Grad. & Pœnit.*
17. Viol: Dom: Palm: 1. cl. (*Confr: S. Thedæ*) de ea fdx Off: ut in Psalt: & in prop: Com: Sti in Laud: tm. In Mis: or: un. Cr: Præf: de †. In Mis: Priv: ult Evan: *Cum appropiq: Ex Ben: Palm: Vesp: de Dom:*
18. Viol: f. 2. de ea. Ad Laud: & per Hor: ant: pp. uti & seq: 2. dieb.
19. Viol: f. 3. de ea.
20. Viol: f. 4. de ea. Mar: Mob: alia ut in præf. Direct.

APRILIS.

21. A. f. 5. CÆNA D. dx. i. cl. &c. ut in præ: Direct.
22. Nig: f. 6. PARASC: dx. i. cl. *Crux Alt: tegit velo nig: sum: mane.*
23. Viol: ad Cær: in Mis: A. SAB: SANCT: dx i. cl: &c. In fine Complet: dic Ant: *Regina Cæli &c.* Ben: Men: *Vesp: am. Sab: &c*
24. A. DOM: RESURR: (*Cinctur*) dx i. cl: cum Oët: omn: ut ibi (*Abs gen: Ben: Pap:*) Gl: seq: Cr: Præf: & hanc igit. pp. per tot. Oët: *Ite Missa est cum 2. allel: usq: ad Sab: seq: inclus: Ben: Men: [Hæc dies &c. Vesp: de Festo.*
25. A. f. 2. PASCHÆ. dx i. cl. Hod: qui n. inter Proc: ten: Lit: rec: cum prec: flex: gen: post. Laud.
26. A. f. 3. PASCHÆ dx i. cl.
27. A. f. 4. de Oët: fdx Mar: Ord: In Mis: 2. or. Eccl: v. p. Pp. tm. In Vesp: com S. Vital: M.
28. A: f. 5. de Oët: fdx Com: Sti. In Mis: 2. or: Sti tm. Gl. Cr. &c.
29. A. f. 6. de Oët: fdx.
30. A. Sab: de Oët: fdx. Vesp. dupl: ut not: *Bened: sine allel: Ben: men: Com:*

M A J U S dierum XXXI.

1. A. Dom: in Albis. i. p. Pasch. i. cl. off: ut in Psalt: temp. Pasch. & in prop: ad imam non dic. Psal: *Confitem: Sed tm. Symb: Quicunq. Gl. Cr. Præf: Pasch: sine Commun: & dic quotid: usque ad Ascens: etiam in Mis: SS. & Vot: non hab: pp. Vesp.*

M A J U S.

- Vesp: de seq: com: præc. *Vilnæ in Vesp:*
 com: seq: *Et S. Sigismun: R. M.*
2. R. f. 2. Adalberti E. M. P. R. P. dx 1. cl:
 cum Oſt: Off: ut ibi Gl. Cr. In Vesp: com:
 seq: *Leg: Decr: de Rec: Et Profes,*
- * *Vilnæ Athanaſii EC. Et ED. dx le. 1. no: Inc:*
hu: fer: rel. ut in pr. 9. l. Et com: Sti
Gl. Cr. Vesp: de seq: com: præc: tm.
3. R. f. 3. Inven: S. Cruc: dx. 2. cl. off:
 pr. 9. le: & com: SS. Mm. Alexan: &c. in
 L. M. priv: tm. *Mar: Ord: Gl. Cr. Præf: de*
† Vesp. de seq: com. præc.
4. A. f. 4. S. M. Monicæ Vid: dx 2. cl. cum
 Oſt: off: pp. *Mar: Ord: Gl. Cr. in Vesp:*
 com. seq.
5. A. f. 5. Conver: S. P. N. Aug: dx 2. cl.
 off: pr. *Te Deum. solem: canit. Gl: Cr.*
Præf. pr. In Vesp: com: seq: tm.
6. R. f. 6. Jo:n: ant: por. Lat. dx maj. le.
 1. no. *ex Dom: infr: Asens. rel. ut ut in*
pr. Com: Oſtavar: Gl. Cr. Præf: Ap: Vesp:
de seq: com: præc. tm. Ciech. de seq. sine
alia com:
7. R. Sab. Marci Ev. dx 2. cl. le. not. Gl.
 Cr. Præf. Ap. Vesp. de seq. com: præc. &
 Dom.
- * *Vilnæ Georgii M. dx 1. cl. sine Oſt. Et.*
Vesp. ut alibi.
- * *Ciech. Sigism. R. M. Tit: Ecl: Cathe. dx 1.*
cl. sine Oſt: f. 2. hu: Et.
8. R. Dom: 2. p. Pas: Stanislai E. M. P. R.
 P. dx. 1. cl. cum Oſt. off. ut ibi 9. l. &
 com: Dom. Gl. Præf. Tr. Cr. in Vesp. com.
 seq: & Dom.

M A J U S.

9. R. f. 2. Oſt. S. Adalb: E. M. dx le. 1. no.
Incip: ex fer: 2. præc: rel: ur ibi com:
oſtavar: ac Ss. Mm. Gordiani &c.
9. *Vilnæ A. Gregor. Nanz. E. C. & E. D. dx*
le. 1. no. de scr, cur: &c.
10. A. f. 3. Appar: S. Michæel: Arch: dx maj:
off: pr. 9. l. & com. Ss. Mm. prius oſtavar:
Mar: Ord: Gl: Cr: In Vesp: com. seq: &
Oſt:
11. A. f. 4. Oſt: S. M. Monicae dx ut in die
 & in Oſt: com: oſt: Gl. Cr: In Vesp: com,
 seq. & oſt.
12. A. f. 5. Nerei & Achil Mm. fdx lc: 1.
 no: de scr: rel. ut in prop: com: oſt: Gl.
 Cr. Vesp: de seq: com: præc: & oſt.
13. R. f. 6. Floriani M. P. R. P. dx. Maj:
 l. p. ex 4. hu: Off: ut ibi com: oſt. Gl.
 Cr. In Vesp. com: Seq: oſt: ac S. Bonif: M.
14. A. Sab: Antonini E. C. fdx le: 1. no: de
 scr. rel: ut in prop: 9. l. & com: Sti prius
 oſt: Gl. Cr. Vesp: de seq: com diei oſt: S.
 Stan. & Dom: tm,
15. A. Dom: 3. p. Pas. Patr: S. Jos: C. dx
 2. cl. off: pr. 9. l. & com: Dom: prius
 oſt. S. Stan: Gl. Cr. In Vesp: com seq: diei
 oſt: S. Stanislai & Dom.
16. R. f. 2. Joan: Nepom: M. dx le: 1. no:
Inc: ex heri rel. ut in addit: Brev: Mar: Ord.
Gl. Vesp. à cap: de seq: com: præc:
17. A. f. 3. Poſidii E. C. O. N. dx le. 1. no:
 de scr: rel: ut in prop: Gl. Vesp: à cap:
 de seq. com: præc.
18. R. f. 4. Venantii M. dx le: 1. no: de ser.
 rel: ut in prop: Gl: Vesp: à Cap: de seq:
 com: præc: & S. Pudent.

M A J U S.

19. A. f. 5. Petri Cael. P. C. dx le. 1. no. de
scr. rel. ut in pr. 9. l. & com. S. Gl. In
Vesp. com. seq.
20. A. f. 6. Bernardini C. fdx le. 1. no. de
scr. rel. ut in pr. com. † Gl. Vesp. de
seq. com. præc. *Vilnæ de suo.*
21. A. Sab. Cath. Sen. V. dx. l. p. ex 30.
April. le. 1. no. de scr. rel. ut in pr. *Mar.*
Ord. Gl. Vesp. à cap. de seq. com. præc. &
Dom. *Lubl. Radz. de seq. com. Dom. tm.*
* *Vilnæ Pii P. C. dx. l. p. ex 15. Maji* †
Vesp. de seq. com. præc. † Dom.
22. A. Dom. 4. p. Pas. (Cinctur) Ritæ Vid.
O. N. dx le. 1. no. de scr. rel. ut in pr.
9. l. & com. Dom. Gl. Cr. Vesp. à cap.
de seq. com. præc. & Dom.
* *Lubl. Radz. Ded. Fcl. pr. dx 1. cl. cum oet.*
per qm. Gl. Cr. 9. l. † com. Dom. In Vesp.
com. seq. † Dom.
* *Vilnæ Dedic. † Eccl. Cath. dx 2. cl. †.* In
Vesp. com. Dom. † seq.
23. A. f. 2. Pii P. C. dx. l. p. ex 15. hu. le.
1. no. de scr. rel. ut in pr. (*Lubl. Radz.*
Inc. ex heri) Gl. In Vesp. com. seq.
* *Vilnæ Ubaldi E. C. sdx l. p. ex 16. hu. le.*
1. no. Incip. ex heri com. † Gl. Vesp. de
seq. com. præc.
* *Ciech. Athanasii E. C. † Eccl. D. dx l. p.*
ex 2. hu. Gl. Cr. †.
24. A. f. 3. Ubaldi E. C. fdx l. p. ex 16.
hu. le. 1. no. de scr. rel. ut in pr. com.
† Gl. Vesp. de seq. com. præc. & S. Ur-
bani P. M.
* *Vilnæ R. Erii R. M. P. R. S. dx. l. p. ex 18.*
hu. Vesp. à cap. †.

M A J U S .

- * Ciebh. A. Pii P. C. dx lp. ex 18. hu. Vesp.
à cap. &c.
25. A. f. 4. Gregor. P. VII. dx le 1. no. de scr.
rel. ut in prop. 9. l. & com. Sti Gl. Vesp.
à cap. de seq. com. præc & S. Eleuth. P. M.
26. A. f. 5. Philip. Ner. C. dx le. 1. no. de
scr. rel. ut in pr. 9. l. & com. Sti. Gl. In
Vesp. com. seq. & S. Joannis P. M.
27. A. f. 6. Magdal. de Paz. V. sdx. l. 1.
no. de scr. rel. ut in pr. 9. l. & com. Sti
& Gl. Vesp. de seq. com. præc. Ciech. à cap.
28. R. Sab. Eriçi R. M. P. R. S. dx. l. p. ex
18. hu. le. 1. no. de scr. rel. ut ibi Gl. In
Vesp. com. Dom. & S. Georgii M. pro.
Simpl. ubiq. præc. Vilnam & Ciech. Lubl.
Radz. à cap. de seq. com. præc. Dom. & S.
Georg. Codnæ. Narod. de seq. com. Dom. tm.
* Vilnæ Adalberti E. M. P. R. S. dx Vesp. ut alib.
- * Ciech. A. Ubaldi E. C. sdx l. p. ex 16. hu.
Vesp. de seq. com. præc. & Dom.
29. A. Dom. 5. p. Pas. de ea sdx Off. ut in
Psalt. & in prop. 9. l. & com. Sti Georg.
com. Gl. Cr. In Vesp. com. seq. S. Ge-
orgii S. Fel. P. M. & Gl.
- * Lubl. & Radz. Off. Ded. Ec. pp. dx 9. l.
& com. Dom. & S. Georgii In Vesp. com.
Dom. seq. S. Georg. & S. Felic. P. M.
- * Codnæ Narod. Srplicæ. Vid. Tit. Fcl. Cath.
dx 1. cl. sine Off. Gl. Cr. 9. l. & com. Dom.
In Vesp. com. Dom. & seq.
- * Ciech. R. Eriçi R. M. P. R. S. dx l. p. ex 18. hu.
9. l. & com. Dom. In Vesp: com: Dom: seq:
& S. Felic.
30. R. f. 2. Rog. Cleti & Marc. PP. Mm. sdx
l. p. ex 26. April. le. 1. no. Fratres debit.
rel.

M A J U S.

- rel. ut in prop. 9. l. & com. fer. Sti & Gl. Vesp. de seq. com. præc. & S. Petronil. V. Hodie & seq. 2. dieb. dicunt Litanie flexis gen. post Laud.
- * Ciech. Georgii M. sdx. l. p. ex 23 Apr. & c. ut alibi Vesp. a Cap. & c.
31. A. f. 3. Rog. Paschal. Baylon C. dx. le. 1. no. de scr. rel. ut prop. Com. Stæ ac fer. Gl. Vesp. de seq. com. præc.
- * Ciech. R. Cleti & Marcel. PP. MM. sdx l. p. ex 26. Apr. com. & c. ut alibi Vesp. de seq. com. præc.

J U N I U S dierum XXX.

1. R. f. 4. Rog. Vigil. sine jej. Philip. & Jacobi Ap. dx 2. cl. f. 2. hu. off. not. 9. l. & com. Vig. or. 3. Rog. Gl. Cr. Præf. Ap. Vesp. de seq. com. præc.
- * Vilnae Marci Evang. dx. 2. cl. & c. ut alibi.
- * Ciech. A Pasch. Bayl. C. dx. le 1. no. Beatus Vir. & c. Vesp. de seq. sine alia com.
2. A. f. 5. ASCENS. D. dx 1. cl. cum Oâ. (Abs. gen.) Off. pr. Gl. Cr. Præf. & Commun. per tot. oct. pp. In Vesp. com. seq.
3. A. f. 6. Festum B. M. V. de bon. Cons. dx maj. f. 26 April. aliq. pp. com. Oâ. Gl. Cr. Præf. Et te in Festiv. Commun. de Ascens. Vesp. de seq. com. præc. & oct.
- * Vilnae R. Philip. & Jac. Ap. dx 2. cl. f. 1. Maj. Præf. Ap. Commun. de Ascens. In Vesp. com. seq. tm.
- * Ciech. Marci. Evan. dx 2. cl. f. 25. April. & c. ut Vilnae.
4. A. Sab. SS. Sepulchri dx f. Dom. 2. p. Pas. off.

JUNIUS.

- off. int. P. R. P. not. com. oct, *Mar, Ord.*
 Gl. &c. In Vesp. com. seq. Dom. & oct.
- * *Vilnæ B. M. V. de Bon. Cons. dx maj. f.*
26. Ap. Sc. ut heri Vesp. ut alibi.
- * *Ciech. R. Philip. Sc. Jac. Ap. dx 2. cl. ut*
heri Vilnæ Sc. hodie alibi.
5. A. Dom. inf. Oct Canoniz. S. Nic. C. O.
 N. dx aliq. pr. 9. 1. & com. Dom. & oct.
 Gl. &c. Vesp. à cap. de seq. com. præc.
 Dom. & Oct.
6. A. f. 2. Norberti E. C. dx le. 1. no. de
 ser. rel. ut in prop. com. Oct. Gl. &c. Vesp.
 à cap. de seq. com. præc. & oct. *Vilnæ*
Ciech. de seq. com. præc. Sc. oct.
7. A. f. 3. Anselmi E. C. & E. D. dx f. 21.
 Apr. le. not. Com. oct. Gl. Cr. &c. Vesp.
 à cap. de seq. com. præc & oct.
- * *Vilnæ Ss. Sepulchri dx ut. 4. hu. In Vesp.*
com. seq. Sc.
- * *Ciech. B. M. V. de Bon. Cons. dx maj. ut 3.*
hu. Vesp. ut Vilnæ.
8. R. f. 4. Fidelis à Sigm. M. dx f. 24 April.
 le. 1. no. de ser. rel. ut in prop. com.
 oct. Gl. &c. Vesp. de seq. com. præc.
 & Ss. Mm. Primi.
- * *Vilnæ A. Anselmi E. C. Sc. E. D. dx f. 21.*
Apr. le. not. Sc. ut alibi.
- * *Ciech. Ss. Sepulchri dx. Sc. ut alibi.*
9. A. f. 5. Oct. Ascens. D. dx. om. ut in Fe-
 sto præc. le. de d. oct. 9. 1. & com. Ss.
 Mm. Gl. &c. In Vesp. com. seq.
10. A. f. 6. Margar. Scot. Reg. sdx le. 1. no.
 de ser. rel. ut in prop. com. fer ant. &
 or. ex Dom. præc. Gl. Præf. ut heri sine
 com.

J U N I U S.

Comm. In Vesp. com. fer. ant. ex 2. Vesp.
Dom. præc.

11. Viol. ad Cær. R. in Mis. Sab. Vig. jej.
Eas. de ea sdx. off. ut Dom. præc. præc.
pp. Mar. Mob. Gl. rr. un. Præf. Commun.
& hanc igit. pp. Vesp. de festo Pent. Ho.
die & per seq. oct. non pos. die. Mis. Req.
& Vot. Ben. Men, usq. ad Cæn. Sab. seq.
exclus. pp.
12. R. Dom. PENTEC. dx. 1. cl. cum Oct.
(Abs. gen. Ben. Pap.) Gl. Cr. &c. pr. per.
tot. Oct. Vesp. de Festo.
13. R. f. 2. PENTEC. dx. 1. cl.
14. R. f. 3. PENTEC. dx. 1. cl.
15. R. f. 4. IV Temp. de oct. sdx com. SS.
Mm. Viti &c. In Mis. 2. or. SS. Mm. tm.
16. R. f. 5. de oct. sdx In Mis. 2. or. Eccl.
v. p. Pp. tm.
17. R. f. 6. IV. Temp. de oct. sdx com. SS.
Mm. Marci &c.
18. R. Sab: IV. Temp. de oct sdx com. SS. Mm.
ut 15. In fin. Seq. non addit. Allel. Vesp. de
seq. com. Dom. tm. Post Compl. ant. Salve
Reg. Ad Cæn. Ben. Men. Com.
19. A. Dom. 1. p. Pent. Festum SS. Trin. dx
2. cl. off. pr. 9. l. & com. Dom. ac SS.
Mm. Gervasii &c. in L. & M. priv tm.
ad 1. die Symb. Quicumq. (& in die Oct. tm.
ubi est Tit. non in infr oct.) Gl. Cr. Præf.
Trin. Iu Vesp. Com. seq. & Dom.
Brestæ Zatur. Crasn. Idem Tit. Eccl. pr. dx
1. cl. cum Oct. per qm Gl. Cr. nil de SS.
Mm. &c. ut alibi.
20. A. f. 2. Julianæ V. dx. le. 1. no. de scr.
rel. ut in pr. Gl. Vesp. à cap. de seq.
com. præc.

JUNIVS.

21. A. f. 3. Aloyfii C. dx. le. i. nō. de scr̄
rel. ut in addit. Brev. Mar. Ord. Gl. Vesp.
à cap. de seq. com. præc. & S. Paulini E. Cl̄
22. A. f. 4. Vigil. Philip. a Plac. C. O. N. dx
le. I. no. de scr̄. rel. ut in prop. 19. l. &
com. Vig. & Sti Mar. Mōb. Gl. Vesp. de
seq. com. nulla.
23. A. f. 5. Solemn. Ss. CORP. Xti dx i. cl.
cum Oct. (*Abs gen.*) off. pr. Gl. Cr. Præf.
sola de Nat. per tot. Oct. In Vesp. com.
seq. *Inf. hanc Oct. proch. Mis. Vol. 5^o Req.
Priv.*
24. A. f. 6. Nativ. S. Joan. Bap. dx. i. cl. cum
oct. Off. pr. com. oct. Gl. &c. ut heri In
Vesp. com. seq. & oct.
25. A. Sab. Gulielmi Ab. dx le. i. no. *Iustus*
rel. ut in addit. Brev. com. octavar. Gl.
&c. Vesp. à cap. de seq. com. præc. Dom.
ac octavar.
26. R. Dom. infr. oct. 2. p. Pen. (*Cinētur*)
Joannis & Pauli Mm. dx aliq. pr. 9. le. &
com. Dom. ac octavar. Gl. &c. In Vesp.
com. Dom. & octavar.
27. *Brestæ. Crasn. Zatur. Oct. Ss. Tr. dx. Præf.
pr. 5^o. ut alibi.*
28. A. f. 2. de oct. Corp. Xti. fdx com oct.
Gl. 3. or. *Concede 5^o.*
29. A. f. 3. Vigil. de oct. Corp. Xti fdx 9. l.
& com. vig. &c. prius oct. Gl. &c. Vesp. de
seq. com. OO. Ss. Ap. & oct. Corp. Xti.
30. R. f. 4. Petri & Pauli Ap. dx. i. cl. cum
oct. (*Abs gen.*) off. pr. Com. OO. Ss. Ap.
& oct. Corp. Xti Gl. Cr. Præf. Ap. per tot.
Oct. In Vesp. com. seq. ut in 1. Vesp. Festi
& OO. Ss. Ap.

J U N I U S

30. A. f. 5. Oct. Corp. Xp̄i dx maj. ut in die
except. pp. com. octavar. Gl. &c. In Vesp.
com. seq. & oct. SS. Ap.

J U L I U S dierum XXXI

1. A. f. 6. Oct. S. Joannis Bap. dx le. 1. no. de fer.
3. de 2. die inf. Oct. Com. oct. SS. Ap. Gl. &c.
Vesp. de seq. com. præc. & oct. ac SS. Mm.
Processi &c. *Ciech de seq. absq. alia Com.*
2. A. Sab. Visitat. B. M. V. dx maj. 9. l. &
com. SS. Mm. prius oct. Gl. Cr. Præf. *Et
te in visit. In Vesp. com. Dom. ant. Cogno-
verunt; Crac. de seq. com. præc. & Dom.*
3. Ciech. *Idem Tit. Eccl. pr. dx i. cl. cum oct.
per qm. Gl. Cr. & Præf. pp. nil de SS. Mm.
Vesp. ut alibi.*
3. R. Dom. 3. p. Pentc. de ea sdx. Off. ut in
Psalt. & in pr. com. oct. Gl. Cr. Præf. Ap.
Vesp. de seq. com. Dom. & oct.
4. *Crac. Dedic. Eccl. Cath. dx 2. cl. 9. & com.
Dom. tm. Gl. Cr. Præf. ut alibi. In Vesp.
com. seq. & Dom. tm.*
4. A. f. 2. Josephi Calas. C. dx. le. 1. no. de
scr. rel. ut in pr. com. oct. Gl. &c. Vesp.
à cap. de seq. com. S. Petri & præc.
5. R. f. 3. Commem. S. Pauli Ap. dx f. 30.
Jun. off. not. com. S. Petri Gl. &c. Vesp. de
oct. SS. Ap. ut uot.
6. R. f. 4. Oct. SS. Ap. dx le. 1. no. de scr.
rel. de d. oct. ut not. Gl. &c. Vesp. de seq.
com. præc.
7. A. f. 5. Joan. à Fac. C. O. N. dx 2. cl. fine
Oct. off. pr. Gl. Cr. In Vesp. com. seq. *Vesp.
dupl. Def. Psal. Lauda.*
8. A. f. 6. Elizab. R. Por. Vid. sdx off. not.
fuff;

JULIUS.

fuffi Gl: Off. Def. tot. dx. pro ciab. Benef. Psalmus De prof. Mis. Stat. Vesp. de seq. com. præc. Ciech. de suo.

- 9. A. Sab. Patronor. R. S. dx off. pr. Gl. Cr. Vesp. de seq. com. Dom. tm. ant. *Prævaluit* &c.
- * Ciech. Oñt. Visit. B. M. V. dx Gl. &c. ut alibi
- 10. A. Dom. 4. p. Pent. Joan. de Dukla C. P. R. P. dx. i. cl. le: i. no. *Beatus Vir.* rel. ut ibi 9. l. & com. Dom. Gl. Cr. Præf. Trini. In Vesp. com. seq. & Dom.
- 11. A. f. 2. Ss. Cord. Jesu dx maj. off. pr. 9. l. & com. S. Pii P. M. Gl. Cr. Præf. de † In Vesp. com. seq. & Ss. Mm. Nabor.
- * Ciech. Patron. R. S. dx l. p. ex 9. Gl. Vesp. à cap. &c.
- 12. A. f. 3. Joan. Gualb. Ab. dx le: i. no. de ser. rel. ut in pr. com. Ss. Mm. Gl. Vesp. à cap. de seq. com. præc.
- 13. R. f. 4. Margar. V. M. int. P. R. P. dx l. i. no. de ser. rel. ut ibi Gl. Vesp. à cap. de seq. com. præc.
- 14. A. f. 5. Bonavent. E. C. & E. D. dx le. not. Gl. Cr. Vesp. de seq. com. præc & S. David P. R. S. *Crasn. Radz. Orch. de seq. sine alia com.*
- 15. R. f. 6. Divis. Ap. dx maj. off ut int. P. R. P. 9. l. & com. Sti Glo. 3. or. pro grat. aff. Cr. Præf. Ap. Vesp. de seq. com. præc. * *Crasn. Radz. Orchov. Idem Tit. Eccl. Cath. dx 1. cl. sine oñt. nil de Sto. 2. or. pro grat. aff. In Vesp. com. seq.*
- 16. A. Sab. Commem. B. M. V. de mon. Carm. dx maj off. not. Gl. Cr. Præf. *Et te in commemor.* In Vesp. com. Dom. ant. *Montes Gelbes*

JULIUS.

Gelboe & S. Alexii C. pro simpl. Crac. Vilnae
de seq. com. Dom. tm.

17. Virid. Dom. 5. p. Pent. (Confr. S. Theclae)
de ea sdx. off. ut in Psalt. & in prop. 9.
1. & com. Sti suf. Gl. Cr. Præf. Trin Vesp.
de seq. com. Dom. S. Alexii & SS. Mm:
Symphor. &c.
- * Crac. Vilnae. A. Dedic Eccl. pr dx 1. cl. cum
off. per qm Gl. Cr. 9. l. & com. Dom. tm.
In Vesp. com. seq. & Dom. tm.
18. A. f. 2. Simon de Lipn. C. int. P, R. P.
dx. le. 1. no. de scr. (Crac. Vilnae incip. ex
heri) 2. & 3. de Com. 2. loco 9. l. & com.
Ss. Mm: Gl. Vesp. à cap. de seq. com præc.
Leg. Decr. de Apost. & ejēt. una cum Decr.
Innoc. XII. de jisdem.
19. A. f. 3. Vincent. à Paulo C. dx le. 1. no.
de scr. rel. ut in prop. Gl. Vesp. à cap. de
seq. com. præc.
20. A. f. 4. Ceslai C. int. P. R. P. dx le.
1. no. de scr. rel. ut ibi Gl. Vesp. à cap. de
seq. com. præc. & S. Prax. V.
21. A. f. 5. Camilli C. dx l. p. ex 18. hu.
le 1. no. de scr. rel. ut in prop. 9. & com.
Stæ Gl. Vesp. à cap. de seq. com. præc.
22. A. f. 6. Mariæ Magd. dx off. not. Gl. Vesp.
à cap. de seq. com. præc. & S. Libor. E. C.
23. R. Sab. Vig. Apolinar. E. M. dx le. 1. no.
de scr. rel. ut in prop. 9. l. & com. Vig.
& Sti Mar. Ord. Gl. Vesp. à cap. de seq.
com. præc. Dom. ant. Obsecro &c. & S.
Christ. V. M. Vilnae, Crac. à cap. de suo &c.
24. A. Dom. 5. p. Pent. (Cinctur) Antonii
Tür. C. O. N. dx le. 1. no. de scr. rel. ut
in prop. 9. le. & com. Dom. & Stæ Gl.
Cr.

JULIUS.

- Cr. Præf. Trin. Vesp de seq. com. præc. tm.
 * Crac. Vilnæ oct. Dedic. Eccl. dx &c.
 25. R. f. 2. Jacobi Ap. dx 2. cl. le. not. com.
 com. S. Christ. M. in L. & M. priv. tm.
 Gl. Cr. Præf. Ap. In Vesp. com. seq.
 26. A. f. 3. Annæ Matris B. V. M. dx maj. le.
 not. Gl. Vesp. à cap. de seq. com. præc.
 27. R. f. 4. Barnabæ Ap. dx maj. f. 11. *sum.*
 le. not. Gl. Cr. Præf. Ap. In Vesp. com.
 seq.
 * Ciechan. A. Ss. Cordis Jesu dx maj. off. pr.
 Gl. Cr. Præf. de \dagger Vesp. ut alibi.
 28. R. f. 5. Botvidi M. P. R. S. dx le. 1. no.
 de scr. rel. ut ibi Gl. Vesp. à cap. de seq.
 com præc. & SS. Mm. Felic. &c.
 29. R. f. 6. Olavi R. M. P. R. S. dx le. 1. no.
 scr. rel. ut ibi com. SS. Mm. Gl. Vesp. à
 cap. de seq. com. præc. & SS. Mm. Abdon
 &c.
 30. A. Sab. Hieron. Æmil. C. dx l. p. ex 20.
 hu. le. 1. no de scr. rel. ut in prop. 9. l.
 & com. SS. Mm. Gl. Vesp. de seq. com.
 Dom. tm. ant. Sapiencia &c.
 31. A. Dom. 7. p. Pent. 1. Aug. Cunegundis
 V. P. R. P. dx 1. cl. le. 1. no. de Virgin.
 rel. ut ibi 9. l. & com. Dom. Gl. Cr. Præf.
 Tr. In Vesp. com. seq. S. Pauli Dom. &
 SS. Mm. Machab! &c.

AUGUSTUS dierum XXXI.

1. A. f. 2. Petri ad Vinc. dx maj. off. not. 9.
 l. & com. SS. Mm. prius S. Pauli Gl. Cr.
 Præf. Ap. In Vesp. com. S. Pauli seq. S.
 Steph. P. M. & S. Cathar. Vast. P. R. S.
 2. R. f. 3. Helenæ Vid. M. P. R. S. dx off.

ut

AUGUSTUS.

- at ibi 9. 1. & com. Sti & Stæ Gl. In Vesp.
com. seq.
3. R. f. 4. Invent. S. Stephani Protom. fdx
off. not. suff. Gl. Vesp. de seq. com. præc.
4. A. f. 5. Dominici C. le. 1. no. Int. ex Dom.
præc. rel. ut in pr. Gl. Vesp. de seq. com.
præc.
5. A. f. 6. Festum B. M. V. ad Niv. dx maj.
off. not Gl. Cr. Præf. *Ei te in festiv.* Vesp.
de seq. com. præc. & SS. Mm. Xysti &c.
6. A. Sab. Transf. D. N. J. C. dx maj. off. pr.
9. 1. & com. SS. Mm. (NB. *Coneci hodie Vi-*
gil. ejusq. erit 9. 1. & com. dein SS. Mm.)
Gl. Cr. Præf. sola de Nat. In Vesp. com.
seq. Dom. ant. *Ego in altifs.* &c. & S. Do-
nati E. M. *Coneci de seq. com. præc. & Dom.*
tm.
7. A. Dom. 8. p. pent. 2. Aug. Cajetani C.
dx le. 1. no. *Inc. hu Dom.* rel ut in prop.
9. 1. & com. Dom. ac Sti Gl. Cr. Præf.
Trin. In Vesp. com. Dom. & seq.
- * *Coneci R. Laurentii M. dx 2. cl. cum oct. off.*
pr. 9. 1. & com. Dom. ac Sti in L. & M.
priv. tm. &c. ut alibi.
8. R. f. 2. Cyriaci & Soc. Mm. fdx. le. 1. no.
de scr. rel. ut in pr. suff. (*Coneci le. 1. no.*
Inc. ex heri) Gl. Missa & Proces. p. Ben.
Def. Vesp. de seq. com. præc. ac S. Roma-
ni M.
9. R. f. 3. Vig. Amidii E. M. ex nou. Decr.
le. 1. no. de scr. rel ut in prop. 9. 1. &
com. Vig. & Sti (*Coneci nil de Vig. sed tm.*
Com. Sti) Gl. Vesp. de seq. com. præc. *Co-*
neci a cap. de seq. com. præc.
10. R. f. 4. Lauren. M. dx. 2. cl. cum oct.
off.

AUGUSTUS.

- off. pr. Gl. tm. In Vesp. com. seq. & SS.
Mm. Tiburtii &c.
- * *Concili A. Cajetani C. dx. f. 7. hu. com. oct.
Vesp. ut alibi*
11. A. f. 5. Henrici Imp. C. sd. l. p. ex 15.
Jul. le. 1. no. de scr. rel. ut in pr. 9. l.
& com. Ss. Mm. prius oct. Gl. Vesp. de seq.
com. præc. & oct.
12. A. f. 6. Claræ V. dx. le. 1. no. de scr.
rel. ut in prop. com. oct. Mar. Ord. Gl.
Vesp. à cap. de seq. com. præc. & Oct.
ac SS. Mm. Hyppol. &c.
13. A. Sab. Vig. jej. Simpli. E. C. O. N. dx
aliqu. pr. 9. l. & com. Vig. prius oct. ult.
SS. Mm. Gl. Vesp. à cap. de seq. com. præc.
Dom. ant. *Omnis sapientia.* oct. ac S. Euseb.
*Concili nihil hod. de Vig. Vesp. am. a cap.
de suo.*
14. A. Dom. 9. p. Pent. 3. Aug. Julianæ V.
O. N. dx le. 1. no. de scr. rel. ut in pr.
9. l. & com. Dom. oct. ac Sti Gl. Cr.
Præf. Tr. Vesp. de seq. com. nulla.
- * *Concili R. Oct. S. Lauren. M. dx. rel. ui in
d. oct. & alibi hod. Vesp. à cap. de seq.
com. præc. & Dom.*
15. A. f. 2. ASSUMPT. B. M. V. dx 1. cl.
cum oct. (*Abs. gen. Ben. Pap.*) off. pr.
Mar. Ord. Gl. Cr. Præf. *Et te in Assumpt.*
per tot. oct. In Vesp. com. seq.
- * *Concili Juliana V. O. N. dx f. heri le 1. no.
de scr. Gl. tm. Vesp. à cap. de seq. com. præc.*
16. A. f. 3. Alipii E. C. O. N. dx le. not. Com.
Octavar. Gl. Cr. &c. Vesp. à cap. de seq. com.
præc. & octavar.

AUGUSTUS,

17. R. f. 4. oct. S. Lauren. M. dx le. 1. no. de scr. rel. de d. oct. com. oct. Assumpt. G. Cr. &c. Vesp. de seq. com. præc. & oct. ac S. Agap. M.
- * Coneci A. Aug. Novel. C. O. N. dx f. 28. Apr. Gl. tm. Vesp. de seq. Com. præc. & S. Agap. M.
18. A. f. 5. Claræ de mon: Fal. V. O. N. dx maj. 9. l. & com. Sti prius oct. Gl. &c. In Vesp. com. seq. & oct.
19. R. f. 6. Nazarii &c. Mm. fdx I. p. ex 28. Jul. le. 1. no. de scr. rel. ut in prop. com. oct. Gl. &c. Vesp. de seq. com: præc: & oct.
20. A. Sab. Bernadi Abb. dx le. li. no. de scr. rel; ut in pr: com; oct. (*Coneci Vig. jej. 9. l. & com. Vig;*) Gl: &c. Vesp. de seq. com. Dom. tm. ant: *Sapientia clamitat &c. Orcho, Coneci etiam sed de suo.*
21. A. Dom: 10. p. Pent. 4. Aug: Hyacinthi C. P. R. P. dx 1. le. 1. no. *Beatus Vir.* rel. ut ibi 9. le. com. Dom. Gl. Cr. Præf: B. In Vesp: com: seq: & Dom.
- * Coneci ASSUMPT: B, M, V. dx 1. cl. cum oct: 9. l. & com: Dom: Gl: Cr: Præf: *Et te in Assumpt. per tot: oct: In Vesp: com: seq: & Dom. tm.*
- * Orcho: Dedic: Ecl. Prop. dx 1. cl. cum oct: per qm. Gl. Cr. 9. l. & com: Dom: Præf. B. *Vesp. ut alibi.*
22. A. f. 2. oct: Assumpt: B. M. V. dx ut in Festo & d. oct: 9. l. & com: SS. Mm. Timoth: &c. Gl. &c. In Vesp: com: seq:
- * Coneci Hyacinthi C. P. R. P. dx 1. cl. Gl. Cr. Præf. B. *Vesp: ut alibi.*
23. f. 3. Vig: Liber. & Soc: Mm. O. N. dx. le. 1. no. Inc: ex Dom, rel: ut in prop: 9. l.

&

AUGUSTUS.

- & com: Vig: Gl: Vesp: de seq: com: præc;
24. R. f. 4. Barthol: Ap. dx 2. cl. le: not: Gl. Cr.
Præf: Ap: In Vesp: com: seq:
25. A. f. 5. Ludovici C. fdx le 1. no: de scr:
rel: ut in pr: suff: Gl. Vesp. de seq: com:
præc: & S. Zephyr M.
26. A. f. 6. Philip: Ben: C. dx le. 1. no: de
scr: rel ut inpr. 9. le: & com: Sti Mar: Ord:
Gl. in Vesp: com: seq.
27. Sab: *Vigil: jej: Ord: Marthæ V. fdx 1. p.
ex 29. Jul: le: 1. no: de scr: rel: ut in prop:
9. le: & com: Vig: suff: Mar: Ord: Vesp:
de seq: com: Dom: tm. ant: Obser: Sc. Orch.
Crucis ante com: Dom. addit: com: diei. oct:
Sc eras. in L. M. Sc 2 Vesp.*
28. A. Dom: II. p. Pent. 5. Aug: Solem: S. P.
N. AUGUST: E. C. & E. D. Eximii dx 1.
cl. cum oct: privileg: (*Abgen*) off: pr: 9.
1. & com: Dom: Gl: Cr: & præf: pr. per
tot: oct: In Vesp: com: seq: & Dom: *Per
hanc oct: proch: M. Vat: Sc Reg: priv:*
29. R. f. 2. Decoll: S. Joan: Bap: dx maj. off: not:
9. 1. & com: S. Sab. prius oct: Gl: &c. ut
heri. In Vesp: com: oct: & SS. Mm. Felic:
30. A. f. 3. de oct: fdx 9. 1. & com: SS. Mm.
Gl: 3. or: *Concede Sc.*
31. A. f. 4. de oct: fdx In Vesp: com: S. Æ:
gid: Ab: & SS. 12. Mm.

SEPTEMBER dierum XXX.

1. A. f. 5. de oct: fdx 9. 1. & com: S. Ægid:
ac SS. Mm.
2. A. f. 6. de oct: fdx.
3. A. Sab: de oct: fdx *Mar: Ord: Vesp: de seq:
com.*

SEPTEMBER.

com: d. Oct: S. P. Aug: or: pr. & Dom:
ant: *Cum audisset &c.*

4. A. Dom: 12. p. Pent: 1. 7bris Festum B. M.
V. de Consol: dx 1. cl. (*ubi Tit: Eccl. cum
oct: per quam Gl. Cr.*) off: not: 9. l. &
com: Dom: prius diei oct: *Abs: gen. Ben:
Pap: Mar: Ord: Gl. Cr. Præf: Et te in Festiv:
In Vesp: com: diei oct: S. P. seq: & Dom:
5. f. 2. Antonini M. O. N. dx le: 1. no: Inc:
ex heri rel: ut in prop: Gl: Vesp: à cap: de
seq: com: præc:*
6. A. f. 3. Limbanæ V. O. N. dx le: 1. no: de
scr: rel, ut in prop: Gl: Vesp: à cap: de seq:
com: præc:
7. A. f. 4. *jej: consv:* Raimundi Nonnati C. dx
le: not: Vesp: de seq: com: præc: tm, *Coneci
de seq: sine alia com:*
8. A. f. 5. NATIV: B. M. V. dx 2. cl. cum
oct: (*Abs: gen.*) off, not: 9. l. & com: S.
Adr: M. in L. & M. priv: tm. Gl. Cr. Præf.
*Et te in nativ: per tot oct: In Vesp: com: seq:
* Coneci Joachim: C. Proteff: R. P. dx 1. cl.
sine oct: off: ut int: P. R. P. Gl. Cr. Præf:
com: Vesp: ut alibi.*
9. A. f. 6. Rosæ Lim: V. dx le. 1. no: de scr:
rel: ut in prop: com: oct: *Mar: Ord: Gl. &c.
ut heri. Vesp. de seq. com: præc: tm.*
10. A. Sab: Nicolai de Tol: C. O. N. dx 2. cl.
cum oct: Gl. Cr. Præf. Bæ. In Vesp: com:
seq: & Dom: ant: *In omnibus his &c. Cone-
ci hodie jej: consv: & Vesp: de seq: dom: præc:
& Dom:*
11. A. Dom: 13. p. Pent: 2. 7bris Festum SS.
Nom: MARIÆ dx maj. (*etiam ubi tit: cons:*)
off:

SEPTEMBER.

- off: not: 9. l. & com: Dom: Gl: Cr. Præf:
Et te in festiv. Vesp: de seq: com: nulla.
- * *Coneci Nativ. B. M. V. dx 2. cl. cum oct. per*
qm. Gl. Cr. & Præf. de Nativ: 9. l. & com:
Dom: Vesp. de Festo sine alia com:
12. A. f. 2. Joach: C. Protect: R. P. dx 1. cl.
 sine oct: off: pr. ut int: P. R. P. Gl: Cr. In
 Vesp: com: seq: tm.
- * *Coneci Festum SS. Nom: Mariæ dx maj. f. heri*
com: oct. S. Nic: &c. Vesp: ut alibi com: oct:
13. A. f. 3. Aug: Novel: C. O. N. dx f. 28.
Ap. le. 1. no. de scr: rel: ut in prop: com:
octav: Gl: Cr: Vesp: de seq: com: præc: &
octavar:
- * *Orchov: A. Hyacinthi C. dx 1. cl. In Vesp:*
com. seq: tm.
- * *Vilnæ Trans. S. Casimiri C. P. R. P. dx 2. cl.*
Vesp. ut Orch.
- * *Ciech. R. Barnabæ Ap. dx maj. f. 11. Jun.*
com. octav: Præf. Ap. Vesp. ut alibi.
- * *Coneci R. Petri M. dx f. 29. Apr. &c. ut alibi.*
14. R. f. 4. Exalt: S. † dx maj. off: pr. com.
 octavar: Gl. Cr. Præf: de † In Vesp: com:
 seq: oct: S. Nic: ac S. Nicomed.
15. A. f. 5. Oct: Nativ: B. M. V. dx 1e. de d.
 oct. 9. l. & com: Stj prius oct: S. Nic. Gl.
 &c. In Vesp: com: seq: oct: ac SS. Mm. E-
 uphem: &c.
- * *Coneci Athanasii E. C. & E. D. dx f. 2. Maj.*
&c. ut alibi Vesp. a cap. de seq. com præc.
& octavar.
16. R. f. 6. Petri M. dx f. 29. Apr. le. 1. no. de
 scr. rel. ut in prop. 9. l. & com. SS. Mm.
 prius oct. Mar: Ord: Vesp: à cap: de seq:
 com: præc.

SEPTEMBER.

- * *Ciech. A. Anselmi E. C. & E. D. f. 21. Apr: & c.*
 * *Coneci Gregor: Nanz: EC: & ED: f. 9. Maj: & c.*
 * *Vilnae Fid: a Sigm: M. dx f. 24. Apr: & c.*
 * *Orchou: A Aug: Nobel: C.O.N. dx f. 28. Apr: & c.*
 17 A Sab: *Ost S Nic: C.O.N. dx ut in Festo & d ost.*
Mar: Ord: Gl. Cr. Vesp. de seq. com: præc: &
*Dom: ant: ne Reminisc: * Coneci ante com: Dom:*
addit: com: diei Ost: Nativ: B M V. & cras in L.
M. & 2. Vesp.
 18 A Dom: 14. p. post Pent: 3. 7br: Thomæ à Vil:
 nov: E.C. O.N. dx 2. el: cum ost. off: pr: 9. l.
 & com: Dom: Gl. Cr. Præf: Trin: (*Coneci Bæ.*)
 In Vesp: com: seq:
 19. R. f. 2. Januar: & Soc. Mm. dx le: 1. no:
 (*Inc: ex heri*) rel. ut in pr. com: ost: Gl. Cr.
 Vesp: à cap. de seq: com: præc: & ost: *Leg:*
Decr: de Refor. Reg.
 20. R. f. 3. Eustachii & Soc: Mm. dx le. 1. no:
 de icr. rel: ut in propr: 9. l. & com: Vig: prius
 ost: Gl. Cr. Vesp: de seq: com: præc: tm.
 21. R. f. 4. IV. Temp. Mathæi Ap. dx 2. cl. le:
 not: Gl. Cr: Præf: Ap: 9. l. & com: fer: In
 Vesp: com. seq: & Ss. Mm. Mauritii & c.
 22. A. f. 5. Josephi à Cuper. C. dx le: not: 9. l.
 com: Ss. Mm: prius ost: Gl. Cr. Vesp: à Cap:
 de seq: com: præc: & ost.
 23. R. f. 6. IV. Temp: Theclæ V M. dx le: 1 no.
 Confitebor 2. un. pr. 2. & 3. de com: Virg:
 1. loc: *Quoniam.* 9. l. & com: fer: prius ost:
 Gl. Cr: Vesp: de seq. com: præc: & ost:
 24. A. Sab: IV. Temp: Festum B M V. de Merc:
 dx Maj: off: not: 9. le: & com: fer: prius ost:
 Gl. Cr: Præf: *Et te in festiv:* Vesp: de seq. com:
 diei ost: S. Thom: & Dom: tm. ant: *Adonai*
etiam Varaviae.

SEPTEMBER.

25. A: Dom: 15. p. Pent: 4. 7br: (*Cinctur*) Ladi-
slai de Gelñ: C, P R P. dx 1. cl: le: 1. no: *Be-
atus vir.* rel: ut ibi 9. l. & com: Dom: prius
diei oct: S. Thom: Gl. Cr: Præf. Tr. In Vesp
com: seq: oct: S. Thom. & Dom: tm. * *Vars-
Ded: Eccl: pr: dx 1. cl: cum oct: per qm. Gl:
Cr. &c. ut alibi.*
26. R. f. 2. Josaphat E. M. int: P R P: dx le: 1.
no: *Incip: ex heri.* 2. & 3. de com: un: Mar:
2. loc. 9. l. & eom: SS. Mm. Gl. Vesp: à
cap: de seq: com: præc.
27. R. f. 3. Transl: S. Stan: E M. P R P. dx le:
1. no: de scr: rel: ut ibi Gl: Vesp: à cap. de
seq: com: præc: *In Conven: Diaç: Crac: de seq:
com: nul:*
28. R. f. 4. Venceslai M. int: P R P. dx le. 1. no:
de scr: rel: ut ibi Gl. Vesp: de seq: com: præc:
* *Radz: de seq: sine ulla com: * In Conv: Diaç:
Crac: Idem Tit: Cath: Eccl: dx 1. cl. sine oct:
le. 1. no. Fratres deb: Gl. Cr. In Vesp: com seq.*
29. A. f. 5. Dedic: S. Mich: Arch: dx 2. cl. off
pr. *Abs gen: Gl: Cr. In Vesp: com: seq:
* Radz: Idem Tit: Eccl: pr. dx 1. cl. cum oct:
per qm. Gl. Cr. &c. ut alibi.*
30. A. f. 6. Hieronymi C. & E. D: dx le. not: Gl:
Cr. In Vesp: com: seq: & S. Remigii E. C.

OCTOBER dierum XXXI.

*Hoc Mense juxta SS. Ord: Const: Sac: die: 2.
Mis: Clerici 3. &c. ut in præterito Directorio.*

1. R. Sab: Lini P. M. sdx l. p. ex 23. 7br: le: 1.
no: de scr: rel: ut in prop. 9. l. & com. Sti
suff: Gl. Vesp: de seq: com: præc: & Dom:
ant. *Adaperiat. Varsav: de suo. Zatur: de seq:
com: Dom: tm.*

OCTOBER,

2. A. Dom: 16. p. Pent: 1. oct: Solem: Ss, Reg-
sar: B M V. dx maj: off: not: 9. l. & com:
Dom: Gl: Cr: Præf: Et te in Solemn. In Vesp.
com: Dom. & seq: * Vars: Oct: Ded: Eccl:
dx 9. l. & com: Dom: Præf: Tr. &c. ut alibi.
* Zatur: Dedic: Eccl: pr. dx 1. cl. cum off: per
qm. Gl. Cr. &c. ut alibi.
3. A. f. 2. Stephani R: C. fdx. le: 1. no: Inc:
ex heri rel: ut in prop: suff: Gl, Vesp: de
seq: com: præc.
4. A. f. 3. Franc: C: dx le: not: Gl: In Vesp:
com: Ss. Mm. Placidi &c.
5. A. f. 4. Impr. Stigm: S. Franc: dx le: not.
Gl, Vesp: à cap: de seq. com: præc: * Radz.
de seq: com: præc.
6. A. f. 5: Brunonis C. dx le: 1. no: de scr: rel:
ut in prop: Gl: Vesp: à cap: de seq: com:
præc: & S. Marci P. C. ac Ss. Mm. Sergii &c.
* Radz: off: S. Mich. Arch. dx In Vesp com:
seq: &c.
7. R. f. 6. Transl: S. Æschili M. P. R. S, dx le.
1. no. de scr: rel. ut ibi 9, l. & com: S, Marci
ac Ss. Mm. Gl. Vesp: à cap. de seq. com: præc.
8. A. Sab: Birgittæ Vid: P R S. dx le: ut ibi Gl:
In Vesp: com: Dom: ant: Refulsit. & Ss, Mm
Dionisii & Soc: pro Simpl: Quor: loc. pr
cras. * Cie: de seq com: Dom tm. * Zatur à cap. &c
9. Virid: Dom: 17. p. Pent. 2, 8br. de ea fdx
off: ut in Psalt: & in pr. 9. l. & com: Ss Mm,
suff: Gl. Cr. Vesp: de seq: com. Dom: & Ss,
Mm. Dyonisii &c. * Ciech: A Ded: Eccl: pr.
dx 1. cl. cum off. per qm. Gl. Cr. 9. l. & com.
Dom: im. &c. In vesp. com. seq: & Dom. tm.
* Zatur, Off: Ded: dx 9. l. & com: Dom: ac

OCTOBER.

*Ss. Mm. &c. Vesp. de seq. com: præc. Dom. &
Ss. Mm.*

10. A. f. 2. Grat: Act: dx maj: off. not: int.
P R P. *Mar: ord: Mis: Vot: de SS: Trin. Gl.*
2. or: pro grat: act: sub dist: Concl: Secr: &
Post com: quæ habet post Votiv: Cr. Præf:
Trin: In Vesp: com: seq:
11. A. f. 3. Transl: 1. Corp; S. P. N. Aug: dx,
aliqu: pr. Gl. Cr. Præf. pp. In Vesp: com: seq:
12. A. f. 4. Lauren; Justin: E C. fdx le. 1. no:
de scr: rel: ut in prop: suff: Gl. Vesp. à cap
de seq: com: præc. suff.
13. A. f. 5. Edvardi R. C. fdx &c. ut heri.
14. R. f. 6. Calisti P. M. fdx, ut heri. Vesp. de
seq: com: præc:
15. A. Sab: Hedvigis Vid: P R P. dx maj, le: ut
ibi *Mar: Ord: Gl. In Vesp. com. seq. & Dom.*
ant. *Lugebat. Etiam Ciechanov.*
16. R. Dom: 18. p. Pent. (*Confr. S. Theclæ*) Ma-
ximæ & Soc. Mm. O. N. dx le. 1. no: de scr.
rel: ut in pr. 9. l. & com: Dom: Gl. Cr.
Præf: Trin: Vesp: à cap: de seq: com: præc.
& Dom. * *Ciech: A: Oct. Ded: dx &c. ut alibi.*
17. A. f. 2. Theresiæ V. dx le. 1. no: de scr. rel.
ut in prop: Gl. Vesp. de seq: com. præc.
18. R. f. 3. Lucæ Ev. dx 2. cl. le: not: Gl:
Cr. Præf: Ap. In Vesp: com: seq:
19. A. f. 4. Petri de Alcan: C. dx le: 1. no de
scr. rel: ut in prop: Gl. Vesp: à cap: de seq.
com: præc.
20. R. f. 5. Transl: S. Adal: E. M. P. R. P. dx
le: 1. no: de scr: rel, ut ibi *Mar: Ord. Gl.*
Vesp: à cap: de seq: com: præc: S. Hilar,
Ab. ac S. Ursulæ & Soc:

OCTOBER.

21. A. f. 6. Gundisal: C. O. N. dx le. 1. no: de
fer: rel. ut in prop: 9. l. & com: Sti ac Ss.
Mar. Ord. Vesp: à cap: de seq: com: præc.
22. A. Sab: Gregor: Celli C O N. dx le. 1. no: de
fer: rel: ut in pr. Mar: Ord: Gl. Vesp. de seq.
com: Dom: tm. *Exaudiat. Etiam Crasn.*
23. A. Dom: 19. p. Pent. 4. 8br. (*Cinctur & Abs
gen.*) Joan: Cantii C. P R P. dx 1. cl. le: 1.
no: *Beatus*: rel: ut ibi 9. l. & com: Dom: Gl.
Cr. Pref: Trin: In Vesp: com: seq: & Dom:
* *Crasn: Ded. Eccl. pr. dx 1. cl cum oct: per
qm. Gl. &c. ut alibi.*
24. A. f. 2. Raph: Arch: dx maj: off: pr. Gl. Cr.
In Vesp. com: seq: *Leg: Decr. de Rec. & Prof:*
25. A. f. 3. Joan: à Cap: C. int: P. R. P. dx le: 1.
no. *Inc: ex Dom:* rel: ut ibi Gl. In Vesp.
com. seq: & S. Evar. P. M.
26. R. f. 4. Cosmæ & Dam: Mm. sdx l. p. ex 27
7br. le: 1. no: *ex Dom. 5. 8br.* rel: ut ibi 9. l.
& com. Sti suff: Gl. Vesp: à cap: de seq. com:
præc. suff. * *Radz. Cornel. & Cypr. Mm. sdx
l. p. ex 26. 7br. &c.*
27. A. f. 5. *Vigil:* Franc: Borg: C. sdx l. p. ex 10.
hu: le. 1. no. *ex fer: 2. heb: 5. 8br.* rel: ut in
prop: 9. l. & com: Vig: suff: Gl. Vesp: de seq:
com: nulla. * *Radz: R. Cosmæ & Dam: Mm.
sdx &c. ut alibi*
28. R. f. 6. Simonis & Judæ Ap. dx 2. cl: le:
not: Gl. Cr. Præf. Ap: In Vesp: com: seq:
29. R. Sab: Cornelii & Cypr: Mm. sdx. l. p.
ex 26. 7br. le. 1. no: *ex fer: 3. heb. 5. 8br.* rel.
ut in pr: suff: Gl. Vesp. à cap. de Dom: ant:
Vidi Dnum. com: præc: suff. * *Radz. A. Franc.
Borg, C. sdx l. p. ex 10. hu. &c. Vesp. de seq:
com. præc. & Dom.*

OCTOBER.

30. Viridi: Dom: 20. p. Pent. 1. 9br. de ea sdx
 off: ut in Plal. & in prop: suff. Gl. Cr. Præfa
 Trin: Vesp: de seq. com: Dom: * Crasn. Vars.
 de seq. com. nulla. * Radz. A. Brunonis C. dx
 l. p. ex 6. hu. 9. l. 5^o com. Dom: Vesp a cap 5^o c.
31. A. f. 2. Vig: Athanasii E. C. & E. D. dx. f.
 2. maj. le. 1. no: de scr. rel: ut in pr. 9. 1. &
 com: Vig: Gl. Cr: Vesp: de seq: com: nul.
 * Vars. Ladisl. de Geln. C. P R P. dx 1. cl. 9.
 l. & com. Vig. Gl. Cr. Vesp. de seq. com. præc.
 * Crasn. Joan. Cant. C. P R P. dx 1. cl. 5^o c.
 ut Varsav. * Zatur. Ss. Rosar: dx Maj. f.
 Dom. 1. 8br: 5^o c ut alibi. * Orch. R. Petri
 M. dx f. 29. Apr. 5^o c. ut alibi. * Coneci An-
 tonii C: dx f. 13. Jun. 5^o c. * Vilnæ Aug:
 Nov. C. O. N. dx f. 28. Apr: 5^o c. * Ciech.
 Fidelis a Sigm. M. f. 24. Apr. 5^o c.

NOVEMBER dierum XXX.

1. A. f. 3. OO. SS. dx 1. cl. cum: oct. Abs: gen.
 off: pr. Gl. Cr. In Vesp: com: seq: Vesp.
 Def: dupl. P'al: Lauda: non die
2. A. f. 4. Gregor: Nanz: E. C. & E. D. dx
 f. 9. maj: le: 1. no. de scr. rel. ut in prop.
 com. oct: Gl. Cr. Commem. OO. Fidel. Def.
 off: tot. Def. dx Deprof. non die. Mis. Sta:
 oes. Mis: de Req. Vesp: à cap. de seq: com.
 præc. & oct. * Crasn. Ded. Eccl. Cath. dx
 2. cl. f. 18. 7br. In Vesp. com. seq. im.
 * Varsav. Ss: Rosar. f. 2. 8br. dx maj. In
 Vesp. com. seq. 5^o oct. * Vilnæ Petri M. dx
 f. 29. Apr: 5^o c. ut alibi. * Coneci Basilii E.
 C. 5^o E. D. dx f. 14. Jun. 5^o c. * Orchov:
 Zatur. Athanasii E. C. 5^o E. D. dx f. 2. maj
 5^o c.

NOVEMBER:

- Sc. * Ciech. Aug. Nov. C. O. N. dx 28. Apr.
 Sc.
3. A. f. 5. Antonii C. dx. f. 13. Jun. le. 1. no.
 de scr. rel. ut in prop: com. oct: Gl. &c.
 Vesp. à cap. de seq. com: præc. oct. & SS.
 Mm. Vital, &c. * Vars. Crasn. Athanasii E.
 C. Sc. E. D. f. 2. Maj; Sc. * Vilnæ Cathar:
 Sen. V. dx f. 30. Apr. Sc. * Coneci R. Æ-
 schil. M. P.R.S. dx f. 15. Jun. Sc. * Orcho.
 Zatur. Gregor. Nanz. E. C. Sc. E. D. dx f.
 9 maj. * Lubl. Radz. Ritæ Vid. O. N. dx f. 22.
 Maj. Sc. * Ciech. R. Petri M. f. 29. April.
 dx Sc.
4. A. f. 6. Caroli E. C. dx le. 1. no. de scr.
 rel. ut in prop. 9. le. & com. SS. Mm. prius
 oct. Gl. Cr. Vesp. à cap. de seq. com. præc.
 & oct.
5. A Sab: Basili E. C. & E D. dx f. 14. Jun le: 1.
 no: de scr: rel: ut in prop: com: oct. Gl: Cr:
 In Vesp: com: Dom: ant: Muro tuo Sc. Sc. off.
 * Vaus: Crasn. Ciech: Gregor: Nanz: E C. Sc.
 E D. dx f. 9. maj: Sc. * Orch: Zatur: Lubl:
 Radz: Antonii C. dx f. 13. Jun: Sc. * Coneci.
 Ignatii C. dx f. 31 Julii Sc. * Vilnæ Ritæ Vid.
 O N. dx f. 22. maj. Sc.
6. A Dom: 21. p. Pent: 3. obr: (2. omit:) de ea
 fdx off: ut in Psalt: & in pr. com: oct: Gl.
 2. or. oct: tm. Cr: Præf: Tr.
7. R. f. 2. Æschili M:P.R.S. dx f. 15. Jun: le:
 1. no: de scr: rel: ut ibi com: oct: Gl. Cr:
 Vesp: à cap: de seq: com præc: & Ss. Mm.
 4. Coronat: * Vars: Vilnæ. Crasn: Ciech: An:
 tonii C. dx f. 13. Jun. Sc. * Orch: Zatur:
 Lubl. Radz: Basili E C. Sc. E D. f. 14. Jun.
 Sc.

NOVEMBER.

- Œc.* * *Coneci Franciscæ Vid: dx f. 21. Aug:*
Œc.
 8 A f. 3; oct: SS, OO, dx le: i. no: de ser: rel:
 de d: oct: 9. l. & com: Ss, Mm, Gl, Cr, Vesp:
 à cap: de seq: com: præc: & S. Theod: M.
 9 A f. 4; Ded: Bas: Salv: dx le: not: 9. le: &
 com: Sti Gl, Cr, Invesp: com: seq: & Ss Mm:
 Tryph. &c.
 10 A f. 5; Andreæ Avel: C, fdx le: i. no: de
 ser: rel: ut in prop: 9. l. & com: Ss, Mm,
 suff: Gl: Vesp: à cap: de seq: com: præc: ac
 S. Mennæ M. * *Vars: absq: alia Com:*
 11 A f. 6; Martini E. C, dx aliq: pr, 9. l. &
 com: Sti Gl: Vesp: à cap: de seq: com: præc:
 * *Varsav: Idem Tit: Eccl: pr. dx i. cl. cum oct: per*
qm Gl: Cr: nil de Sto: In Vesp: com: seq:
 12 R Sab: 5; Frat: Pol: Mm: dx le: i. no: de
 ser: rel: ut int: P R P: Mar: Ord: Vesp: de
 seq: com: Dom: tm, ant: *Qui Calorum Œc:*
 13 A Dom: 22, p. Pent: 4. 9br: Stanislai Kost:
 C. P. R. P, dx 1, cl, le: i. no: Justus rel, ut
 ibi 9. le. & com: Dom: Gl, Cr, Præf, Trin:
 In Vesp: com Dom: & seq: post Benedic:
*Vesp: dupl: def: Psal: Lauda. * Vielunii Ded:*
Eccl: pr: dx 1, cl, cum oct: per qm Gl, Cr, Œc.
ut alibi.
 14 A f. 2; Didaci C, fdx le: i. no: *Inc: Osee:*
 rel: ut in pr, suff: Gl: *Off: Def: tot: dx p. aab.*
Frum & Sor: O. N. Psal: Deprof: Mis: Stat:
 Vesp: de seq: com: præc:
 15 A f. 3; Gertrud: V, dx le: i, no: *Inc: Ioel.*
 rel: ut in prop: Gl: In Vesp: com: seq:
 16 R. f. 4; Martini P M, fdx l. p: ex 12. hu:
 le: i. no: de ser: rel: ut in prop: suff: Gl:
 Vesp: de seq: com: præc.

NOVEMBER.

17. A. f. 5. Salomeæ V. P. R. P. dx le: 1. nō.
*Inc: Amos. rel: ut in pr. Gl. Vesp: à cap:
 de seq: com: præc: * Varsav: à cap: de suo &c.*
18. A. f. 6. Ded: Bas: SS. Petri &c. le: not: Gl.
 Cr. Vesp: à cap: de seq: com: præc: & S.
 Pont: P. M. * Varsav: off: S. Martini E C.
 dx l. 1. no. *Incip: Abdias.*
19. A Sab: Elizab: Vid: dx le: 1. nō: *Incip: Ab:
 dias. Jonas. rel: ut in prop: 9. l. & com:
 Dom: 23. p. Pent: & Sti Mar: Ord: Gl. ult:
 Evang: Dom: 23. Vesp: à cap: de seq: com.
 præc: & Dom: ant: Super muros &c. * Breste:
 de seq. com: Dom: tm. * Vielun. à cap: de suo.*
20. A Dom: ult: p. Pent: 5. obr. Gelasii P. C.
 O. N. dx le: 1. nō: de ser. rel: ut in prop.
 9. l. & com: Dom: Gl. Cr. Præf: Trin: Vesp.
 de seq: com: præc: & Dom. * Breste Ded:
 Eccl: pr. dx i. cl. cum off. per gm. Gl. Cr:
 9. l. & com: Dom: In Vesp: com: seq: & Dom:
 * Vielun: off: Ded: Eccl: prō dx &c. ut alibi.
21. A f. 2. Præsent: B. V. M. dx maj: off: not:
 Gl. Cr. Præf: Et te in Præsent: In Vesp: com:
 seq.
22. R. f. 3. Cæcilie V. M. dx aliq: pr. Gl:
 In Vesp: com: seq: & S. Felic: M.
23. R f. 4. Clementis P. M. fdx le: not: suff:
 Mar Ord: Gl. Vesp: de seq: com: præc: &
 S. Chrysog: M.
24. A. f. 5. Prosperi E C. O N. dx le: 1. nō:
*Inc: Nachum: Habac: Soph: rel: ut in prop:
 9. l. & com: Sti Gl. Vesp: à cap. de seq: com:
 præc: * Crac: de seq: sine alia com: * Ubi stud:
 de seq: com: præc:*
25. R. f. 6. Cathar: V. M. dx le: 1. nō: *Incip:*
 Agge

NOVEMBER.

- Aggæus, Zach.* (*Ubi Stud: dx maj. le: 1. no: Confiteb:*) rel: ut in pr. Gl. (*ubi stud: Cr.*)
 Vesp: à cap: de seq: com: præc: & S. Petri
Alex: ubi stud: In Vesp: com: seq: &c.
 * *Orac: Idem Tit: Eccl: pr. dx 1. cl. cum oct:*
per qm. Gl. Cr. le: 1. no: Confiteb: In Vesp:
com: seq: tm.
26. A Sab: *Felicis de Val: C. dx le: 1. no: Inc*
Malach: (Crac: & ubi Stud: Agg: Zachar:
Malach) rel: ut in prop: 9. le: & com: *Sti*
Gl. In Vesp: com: Dom: post compl: ant:
Alma. Redemp. suff: cels: ad oct: Epip: inclus:
 * *Brestæ addit: com: diei oct: Ded: & cras in L.*
M. & 2. V.
27. Viol: Dom: 1. Adv: 1. cl. de ea *fdx Abs:*
*gen: Cr: Præf: Tr: In Vesp: com: seq: * Vars:*
de seq: com: Dom:
28. A. f. 2. Gregor: *Thaum. E C. fdx l. p. ex*
17. hu. le: 1. no: de scr: rel. ut in prop: com:
fer: Gl. Vesp: de seq: com: fer: tm.
 * *Vars: Ded: Bas: SS. Petri dx l. p. ex 18. hu.*
com: fer: Gl. Cr: In Vesp: com: seq: & fer:
- 29 A f. 3. *Vigil: OO. SS. O N. dx 2. cl. off: pr.*
com: fer: Gl: 2. or: fer: 3. Vig: Cr. Vesp:
de seq: com: præc: Leg: Decr: de Celeb: Mis:
 * *Vielun: Stanislai Kost: C. PRP. dx 1. cl. &c*
*ut alibi In Vesp: com: sdq. * Vars: Gregor:*
Thaumati: E C. fdx l. p. ex 17. hu: Gl: &c:
Vesp: de seq: com nulla.
- 30 R. f. 4. *Sej: Andreæ Ap: dx 2. cl. off: pr.*
com: fer: Gl: Cr: Præf Ap: In Vesp: com:
seq: & fer.

DECEM-

DECEMBER dierum XXXI.

1. A. f. 5. Patroc: B. M. V. dx maj: off: not:
in addit: Brev: com: fer: Gl: Cr: Præf: *Et te
in Festiv: In Vesp: com: seq: & fer.*
* *Varsav: Vielun: OO. SS. ON, dx 2. cl. f.
13. gmbri. com: fer: &c ut alibi.*
- 2 R f. 6. jej: Bibianæ V. M. fdx le: 1. no: de
scr: rel: ut in prop: com: fer: Gl: Vesp: de
seq: com: præc: & fer:
* *Crac: Oët: S. Cathar: V. M. dx Vesp: à cap:*
- 3 A Sab: Franc: Xav: C. dx le: 1. no: de scr:
rel: ut in pr: com: Dom: * *Crac: Vars: Vilnæ.
Bræstæ, Crasn, Zatur: Ciech: Orchov: Lubl:
Radz, Vielun: addit: com: S. Barbaræ & cras
in L. M. & in 2. Vesp:*
- 4 Viol: Dom: 2. Adv: 2. cl: de ea fdx Cr. Præf:
Trin: Velp: de seq: com: Dom: & S. Sab:
- 5 A f. 2. Petri Chrisol: E. C. & E D. dx le:
not: com: fer: & Sti Gl: Cr: Vesp: à cap: de
seq: com: præc: & fer.
- 6 A f. 3. Nicolai E. C. dx le: 1. no: de scr:
rel: ut in prop: com: fer: Gl: Vesp: de seq:
com: præc & fer:
- 7 A f. 4. jej. Ambrosii E C. & E D. dx 2. cl:
le: no: com: oët: Gl: Cr: Vesp: de seq: com:
præc: & fer:
- 8 A f. 5. CONCEPT. B. V. M. dx 2. cl: cum oët:
com: fer: Gl: Cr: Præf: *Et te in Concept: per
tot: Oët: In Vesp: com: seq: & fer: * Varsav:
Vielun: In Vesp: com: fer.*
- 9 f. 6 jej: Jgnatii C. dx f. 31 Jul: le: 1. no: de scr:
rel ut in pr. c. Oët: & fer: &c. Vesp à cap de
seq: c. præc & fer:
* *Vars: Vielun: Patrocinii B. M. V. dx maj:
&c. In Vesp: com: &c. * Crac: Antonii Tur:
C. O. N. dx &c. In Vesp: com: seq: & fer: * Vil:
Crasn, Ciech: Basili E C. f. 14. Jun: &c. ut alibi.*

DECEMBER.

- * *Orchov: Zatur: Lubl: Radz: Æschili M. P. R. S. f. 15. Jun: Sc.* * *Coneci Transl: S. Casimi: ri C. P R P. dx Sc.*
- 10 A Sab: Franc: Vid: dx f. 21. Aug: le: 1. no: de ser: rel: ut in pr: com: oct: & fer: Gl: Cr: In Vesp: com: Dom: & S. Damasi P. C. pro simp: ubiq. * *Crac: R. Bibianæ V. M. sdx l. p: ex 2. hu. Sc. Vesp: à cap: de Dom: Com: præc. Sc. S. Dama. P. M. * Vars: Basilii EC. Sc. ED. dx f. 14. Jun: Sc. * Vilnæ Crasn: Ciech: Æschili M. P. R. S. dx f. 15. Jun: Sc. * Coneci Angelorum Cust: dx f. 2. gbr: Sc.*
- * *Orchov: Lubl: Radz: Vielun: Ignatii C. dx f. 31. Jul: Sc. * Zatur: Brest. R. Joani: & Pauli Mm. dx f. 26. Jun: Sc.*
- 11 Viol: Dem: 3. Adv: 2. cl: de ea sdx com: oct: & S. Dam: ad imam: prec: non dic: Cr. Præf: Trin: Vesp: de seq: com: Dom.
- 12 A f. 2. Transl: S. Casim: C. P R P. dx f. 28. Aug: com: oct: & fer: Gl Cr. Vesp: à cap: de seq: com: præc: oct: & fer.
- * *Vilnæ Antonii Tur: C. O. N. dx f. 24 Jul. Sc. ut alibi. * Crac: Zatur: Ciech. Brestæ. Ignatii C. dx f. 31. Jul: Sc. * Crasn: R. Joannis Sc. Pauli Mm. dx f. 26 Jun. * Orchard Lubl: Radz: Vielun: Franc: Vid: dx f. 21. Aug: Sc. * Vars: R. Æschili M. P. R. S. dx f. 15. Jun: Sc. * Coneci Joani: Bon: C O N. dx f. 23. gbr: Sc.*
- 13 R. f. 3. Lucie V. M. dx aliq: pr: com: oct: & fer: Gl: Cr: Vesp: de seq: com: præc: oct: & fer: *alibi à Cap:*
- 14 A. f. 4. IV. Temp: jej: Angel: Custod: dx f. 2. gbr: off: pr 9. l. & com: fer: prius

DECEMBER.

- off.*, Gl. Cr. Vesp: de seq: com: præc: & fer:
 * Vars: Vilnæ, Crasn. Ignatii C. dx f. 31.
Jul.: Æc. * Crac: Zatur: Ciech: Breslæ. Franc:
Vid.: f. 21 Aug: Æc. * Orchow: Lubk: Radz.
Viellun: Transl: S. Casimiri dx Æc. * Coneci
Joan: à H C. dx f. 27. gbr: Æc:
 15 A f. 5: *off.*, Concept: B V M. dx le: not:
 com fer: Gl: Cr, Præf: B, In Vesp: com: seq.
 & fer:
 16 R f. 6. IV Temp: jej: Virginum Affr: Mm.
 O N. dx le: not: 9. le: & com: fer: Gl. In
 Vesp: com: seq: & fer:
 17 R Sab: IV Temp: jej: Eusebii M. fdx le: 1.
 no: Amileto rel: ut in pr. 9. 1. & com. fer:
 Gl: Vesp: à cap: de Dom: ant: O! Sapientia
 com: præc:
 18 Viol: Dom: 4. adv: 2 cl: de ea fdx Cr: Præf
 Tr: Vesp: de seq: com: Dom: ant: O! adonai.
 19 A f. 2. Expect: part: B V M. dx maj: f. heri
 off: pr: com: fer: Gl: Cr: Præf: Ette in ex-
 pect: In Vesp: com: seq: & fer: ant: O! Radix:
 20 A f. 3. Vigil: de qua nil in off: Joan: Bon:
 C O N. dx f. 23. *Off.*: le: 1. no: de scr: rel:
 ut in pr. com: fer: Gl. 3. or: Vig: Vesp: de
 seq: com: præc: & fer: ant: O! Clavis.
 * Vars: Vilnæ, Crasn: Franc: Vid: dx f. 21:
Aug.: Æc. * Crac: Zatur: Ciech: Breslæ. Transl:
 S. Casimiri C: dx Æc. * Orch: Lubl: Radz:
Viellun: Angelor: Cust: dx f. 2. gbr: * Coneci
 R. Barbaræ V M dx f. 4. hu. Æc.
 21 R f. 4. jej: Thomæ Ap. dx 2. cl. le: not: com:
 fer: ant: Nolite timere In Vesp: com: seq: &
 fer: ant: O! Oriens.
 22 A f. 5. Joan: à H C. dx f. 27. gbr: le: 1.
 no: de scr: rel: ut in pr. com: fer: Gl. Vesp
 à cap:

DECEMBER.

à cap: de seq: com: præc: & fer: ant: O!
Rex. : Coneci In Vesp: com: seq: Sc.

* Crac: Zatur. Vilnæ Ciech: Brestæ. Angel:
 Cust: dx f. 2. gbr: Sc. * Vars: Crasn Transl:
 S. Casimiri C. PRP, dx Vesp: de seq: * Or-
 chov: Lubl: Radz: Vielun: Joan: Bon: C. O N.
 dx Sc. * Coneci R. Soteris Sc Caj, PP. MM. sdx
 f. 22. Apr: Vesp: à cap:

23 R f. 6. jej. Barbaræ V M. int: P R P. dx
 le: 1: no: de scr: rel: ut ibi com: fer: ant:
 Ecce Completa Gl: In Vesp: com: fer, ant: O!
 Emanuel. * Crac: Zatur. Vilnæ. Brestæ. Jo-
 an. Bon: C. O N. dx f. 23. gbr. Sc. ut alib;
 * Vars. Crasn. Angel: Cust. dx f. 2. gbr Sc,
 * Ciech: R. Maxima Sc Soc: Mm. O N. dx f.
 16. gbr: * Orchov: Lubl. Radz: Vielun: Joan:
 à \dagger dx Sc. * Coneci Leonis P C. sdx f. 28
 Jul: Sc.

24 Viol: Sab: Vigil: Nativ: D. de ea off: not:
 à Laud: dx In Mis: or: un: Præf: Com: Vesp:
 de Nativ: Post. Compl: Alma Redempt: & Post
 partum Sc. Hodie Sc per seq. oct: proh: Mis:
 Tot: Sc Req.

25 A Dominica vacat: (Cinctur) NATIV: D. N.
 J: C. dx 1, el cum oct: Abf: gen: Ben: Pap:
 off: pr. Gl. Cr. Præf: & Commun: per tot.
 oct: pp. In Vesp: com: S. Stephani Protom:
 & OO Ss. Mm. Ben: men: pp. usq: ad Cæn:
 Vigil: Ep: excl.

26. R f. 2. Steph. Protom: dx 2. el: cum oct:
 off: not: com: OO. SS. Mar: & oct: Nativ:
 ut heri & dic quot: usq: ad Circumc: à cap:
 de S: Steph: com: S: Joan: OO. SS. Mm. &
 oct: Nativ:

DECEMBER.

- 27 A f. 3. Joan: Ev: dx 2. cl. cum oct: off:
not: com: octavar: &c. ut heri Vesp: à cap.
de S. Joan: com: Ss. Jnnoc: & octavar:
- 28 Viol: f. 4. Jnnoc: Mm. dx 2. cl. cum oct:
off: not: com: octavar: In Miss: Gl: non dic:
nec allel: cum Ψ sed Tract: tm. Cr. &c. ut
heri Vesp. à cap: de SS. Jnnoc: Com: S.
Thom: & octavar:
29. R f. 5. Thomæ E. M. sdx le: not: com:
octavar: Gl: &c: Vesp: ritu semid: de Nat:
à cap: de Dom: inf. oct: com: S. Thomæ &
octavar:
- 30 A f: 6. de Dom: inf. oct: sdx ut in Festo
& in loco com: octavar: Gl. &c. Vesp:
dupl: à cap: de S. Sylvestro com: Dom: &
octavar:
- 31 A Sab: Sylvestri P. C. dx le: not: com: oct:
Gl. Cr. &c. Vesp. de Circumc: D. sine alia
com.

[*Litera Martyr. pro seq: Annó f. paruum:*

LAUS DEO B. MARIE Semper Virgini B. P. N.
AUGUSTINO & OO. SS. Ecclesiæ Patronis,



Post



*Post impress: præcedentis Directorii
Defuncti in Provincia PP. & FF.*

- 1789 V. P. Thomas Pietrawski Skierbeszoviæ.
V. P. Alexius Zubrawski 28 Iobr: Vilnæ.
1790. V. P: Sigism: Dąbkowski 8 Maji Coneci.
V. P. Agnellus Stachnicki 10 Maji Ravæ.
V. P. Leo Kierowicz 8 Junii Cracoviæ.
Fr. August: Mieliński Lai: 6 Jul: Conec.

Quorum Animæ piis recommendantur Suffragiis.



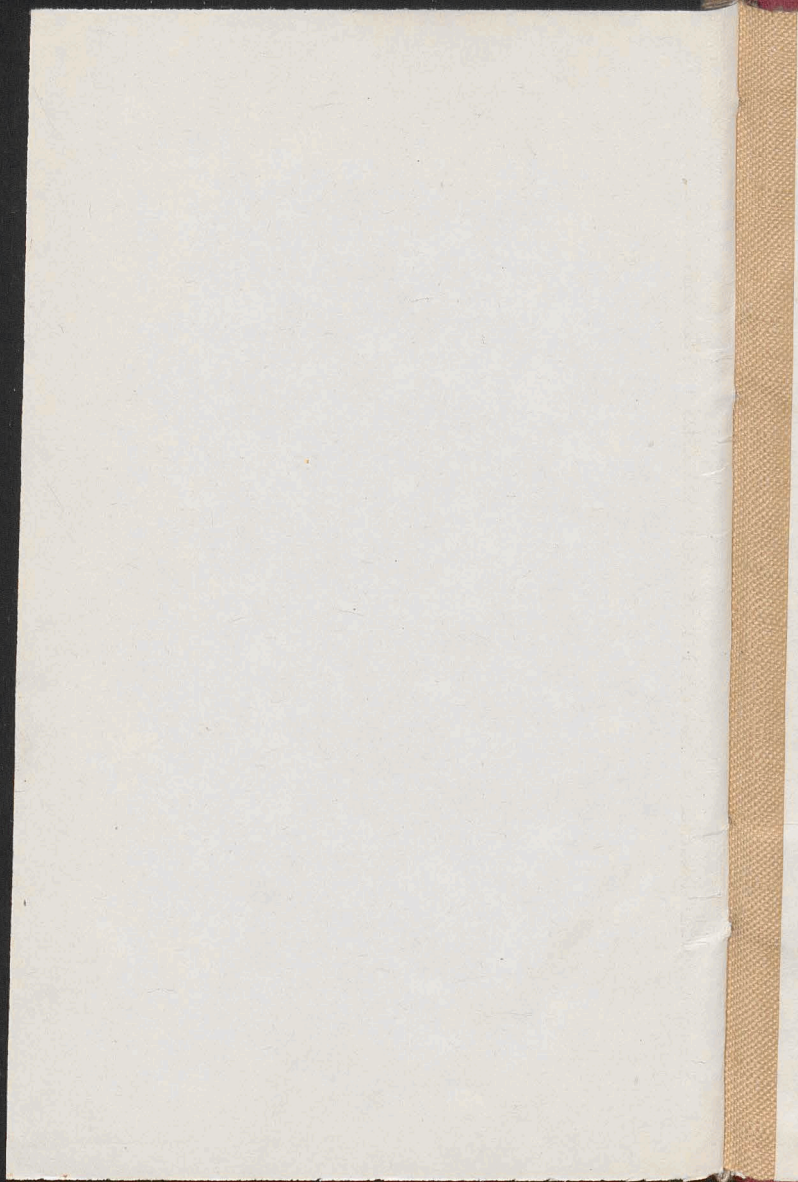

Biblioteka Jagiellońska



stdr0019045

