

kat. homo.

6769



Mag. St. D.

BIBLIOTHECA
UNIV. JAGIELL.
CRACOVENSIS

Czasopismo

1

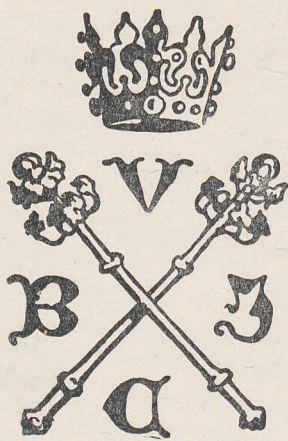

6769

I CZASOP.

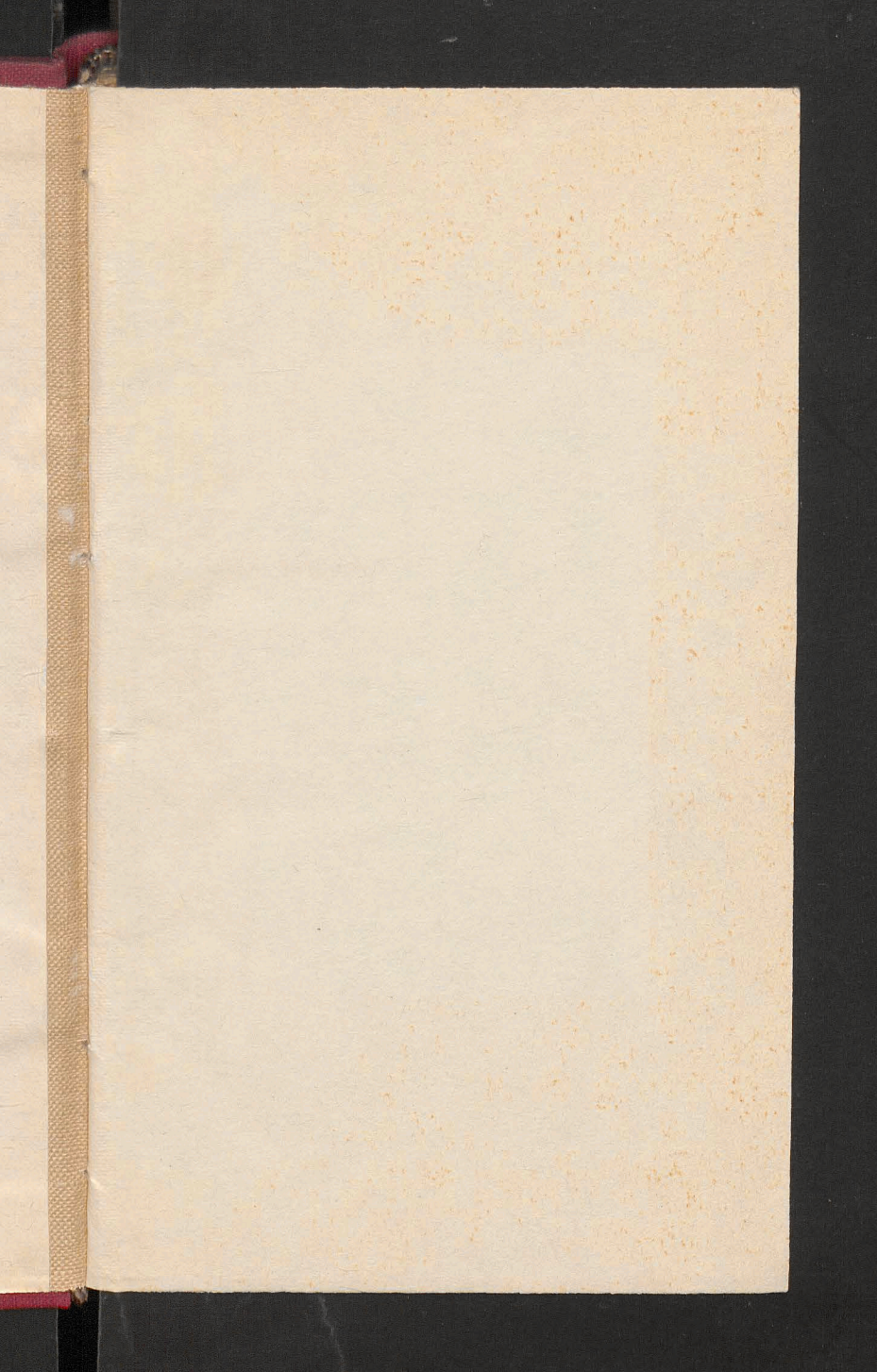

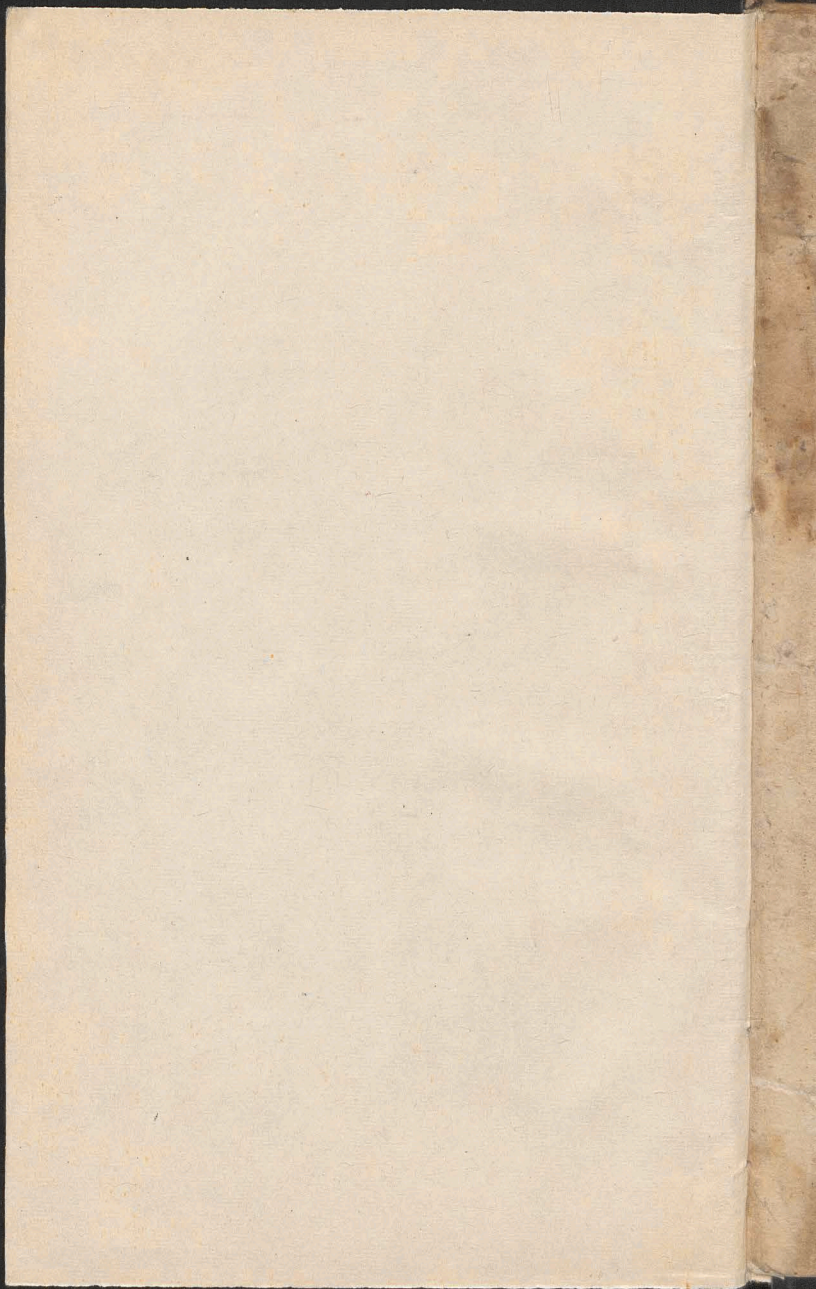

6769 I CZASOP 27.

DIRECTORIUM

DIVINI OFFICII

Juxta Rubricas Breviarii & Missalis Romano-Augustiniani ac Decreta S. R. Congregationis.

Ad usum

PROVINCIAE POLONAE FF. ORD. EREMITARUM SANCTI PATRIS

AUGUSTINI

jussu

Eximii A. R. Patri Magistri

PACHOMII

CZUBOWICZ.

Provinciae Polonae Ejusdem Ordinis Prioris Provincialis

gigantissimi

EDITUM

Pro Anno Domini 1793.



Litera Dom. f.

Litera Martyr. s. parv.

FESTA MOBILIA

| | |
|-----------------------|-----------------------|
| Septuag: 27. Januarii | Pentec: 19. Maji |
| Dies Ciner: 13. Febr: | Corp: Xti 30. Maji |
| Pasch. 31. Martii. | Dom p. Pentec: 27: |
| Ascensio 9. Maji. | Dom: 1. Adv: 1. 10br. |

Cracoviae Typis Antoni Grebel.

Bibl. Jagiell.

1970 CD 2250/5

Novellus

JANUARIUS *Dierum* XXXI.

- † 1. A. f. 3. CIRCUMC. D. dx. 2. cl. om. pr.
Gl. Cr. Præf. & Comm. de Nat. In Vesp.
com. seq. or. pp.
2. R. f. 4. Oct. S. Steph. M. dx. com. octa-
var. Gl. Cr. Præf. de Nat. sine Commun.
Vesp. à cap. de seq. com. præc. & oct.
3. A. f. 5. Oct. S. Joan. Ap. dx. com. oct.
Ss. Innoc. Gl. Cr. Præf. de Ap. In Vesp.
com. seq.
4. R. f. 6. Oct. Ss. Innoc. Mm. dx. Gl.
Præf. de Nat. sine Commun. In Vesp.
com. seq. & S. Telesp. M.
5. Sab. Vig. *sine jej* de ea sdx. com. Sti.
Gl. 3. or. *Deus qui sal.* Præf. de Nat. sine
Commun. Vesp. de seq. Festo. *Hodie* &
per seq. oct. proh. Mis Vat. & Req. Ad
Can. & per Oct Ben. men. pr.
-
6. A. Dom Vacat. Epiph. D. dx. 1. cl. cum
Oct. *Abs. gen* Gl. Cr. Præf. & Commun.
pp. per tot. oct. Vesp. de Festo.
7. A. f. 2. de Oct. sdx. de 2. die *Leg.*
Decr. de Larg. mun. & alien bon.
8. A. f. 3. de Oct. sdx. de 3. die.
9. A. f. 4. de Oct. sdx. de 4. die.
10. A. f. 5. de Oct. sdx. de 5. die. In Vesp.
com. S. Hyg. P. M.
11. A. f. 6. de Oct. sdx. de 6. die com.
Sti. Gl. 3. or. *Deus qui sal. &c.* Vesp. à
Cap. de Dom. inf. Oct. Ep. com. oct. ant.
Admoniti & Omnes &c.
12. A. Sab. De Dom. inf. Oct. Ep. sdx. le. 1.
no.

6769

Ina

JANUARIUS

- no. de Ep. ad Rom *Commendo* æc rel. Inot.
Com. oct. ant. *Hodie Cœlesti* ¶ *Omnes*.
&c. Gl. 2. or. oct. tan. æc. Vesp. dupl. ut in 1
Vesp. Festi or. pr. com. Dom. ant. *Fili* æc.
¶ *Omnes* &c.
-
13. A. Dom. *vacat*. Oct. Ep. D. dx. le. 1. no.
Inc. ad Cor. 1. R. *Hod in Iord.* rel. de d.
Oct. æc. In Vesp. com. seq. & S. Fel. M.
Ad Can. & deinc. Ben. men. comm.
14. A. f. 2. Hilarii E. C. sdx. le. 1. no ad Cor.
rel. not. 9. l. & com. Sti. suff. *Mar. Ord.*
Gl. Mis. & Proc. p. Ben. Def. Vesp.
de seq. com. præc. & S. Mauri Ab.
15. A. f. 3. Pauli 1, Erem. C. dx. le. not. Gl.
In Vesp. com. seq.
16. R. f. 4. Marcelli P. M. sdx. le. 1. no. de
ser. rel. not. suff. Gl. 2. or. *Deus qui sal.*
3. Eccl. v. p. Pp. Vesp. de seq. com. præc.
17. A. f. 5. Antonii Ab. dx. le. 1. no. de ser.
rel. not. Gl. Vesp. de seq. com. S. Pauli
præc. & S. Priscæ V. M.
18. A. f. 6. Cath. S. Petri Rom. dx. maj. le.
not. 9. l. & com. Stæ. prius S. Pauli Gl.
Cr. Præf. Ap. *Mar. Ord.* In Vesp. com.
S. Pauli seq. & SS. Mm. Marii &c.
19. A. Sab. Fulgentii E. C. ON. dx. le. not.
9. l. & com. SS. Mm. *Mar. Mob Gl. Vesp.*
de seq. com. præc. & Dom. ant. *Suscipit ex*
Sab.
-
20. A. Dom. 2. p. Ep. (*Confr. S. Theclæ*)
Festum Ss. Nom. Jesu dx. 2. el. 9. l. &

JANUARIUS.

- com. Dom. Gl. Cr. Præf. sola de Nat. In
Vesp. com. seq. & Dom. * *Lubl de seq. com
præc. tm.*
21. R. f. 2. Agnetis V. M. dx. off. pr. Gl. In
Vesp. com. seq. * *Lubl. Idem. Tit. Eccl.
pr dx. 1. cl. cum. off per. qm Gl Cr. æc*
22. R. f. 3. Vinc. & Anast. Mm. sdx. le. 1.
no. Inc. ex. Dom. rel. not. suff. Gl.
Vesp. de seq. com S. Jos. præc. & S. Emer.
V. M. * *Orchov. de seq. sine alia com-*
23. A. f. 4. Desp. B. V. M. dx. maj. off. pr.
9. l. & com. Stæ. prius S. Jos. Gl. Cr. Præf.
*Et te in despons. In Vesp. com. seq.
* Orch. Joan. Elcem. E. C. Tit. Eccl. pr.
dx. 1. cl. cum. Off. per. qm. Gl. Cr. &c*
24. R. f. 5. Transl. S. Erci. M. P. R. S. dx.
le. 1. no. de ser. rel. ut ibi Gl. Vesp. de
seq. com. S. Petri & præc.
25. A. f. 6. Conyer. S. Pauli Ap. dx. maj.
off. pr. com. S. Petri Gl. Cr. Præf. Ap. In
Vesp. com. S. Petri & seq.
26. R. Sab. Policarpi E. M. sdx. le. 1. no. ex
Dom. 5. p. Ep. Incip. rel. not. 9. l. & com.
Dom. 3. p. Ep. Gl. 3. or. *Deus qui sal. Mar.
Mob. Vesp. à cap. de Dom. com. præc. suff.
Ben. Dom. cum. 2. allel. & deinc. ad init.
Hor. dic. Laus Tibi &c.*
-
27. Viol. Dom. Septuag. 2. cl. *Cinæur.* de
ea sdx. suff. *Mar. Ord.* In Mis. Gl. non.
dic. 2. or. *Deus qui sal.* 3. Eccl. v. p. Pp.
Cr. Secr. or. de B. V. M. *Tua Dno.* Præf.
Tr.]

JANUARIUS,

- Tr. (*Lubl. Orch. ad prim. precc. non die.*
Et in Mis 1. or. Oñ. tm.) Vesp. de seq.
 com. præc & S. Agn. 2do. *Lubl de suo.*
28. A. f. 2. Veronica V. O. N. dx. le. 1. no.
 de scr. rel. not. 9. l. & com. Stæ. Gl. Vesp.
 à Cap. de seq. com. præc. * *Lubl. R.*
Oñ. S. Agn V. M. dx Et
29. A. f. 2. Franc Sal. E. C. dx. le. 1. no. de
 scr. rel. not. Gl. In Vesp. c. Seq.
30. R. f. 4. Martinæ V. M. sdx. *hym Vesp.*
 Et *Mat. jung.* le. 1. no. de scr. rel. not.
 suff. Gl. Vesp. de seq. com. præc. * *Or-*
chou. A. Oñ. S. Joaa. Eleem. dx.
31. A. f. 5. Petri Nol. C. dx. le. 1. no. de
 scr. rel. not. Gl. Vesp. à cap. de seq. com.
 præc.

FEBRUARIUS *Dierum XXVIII.*

1. A. f. 6. *jes. consu.* Brigidæ. V. int. P. R. P.
 dx. le. 1. no. de scr. rel. not. Gl. Vesp.
 de seq. com. præc.
2. A. Sab. PURIFIC. B. V. M. dx. 2. cl. *Abs.*
gen. Gl. Cr. Præf. Sola, de Nat. In Vesp.
 com. seq. & S. Blas. E: M. Post Compl.
Ave Regina &c
-
3. Viol. Dom. Sexag. 2. cl. de ea sdx. com.
 S. Blasii sine le. in Mis. 2. or. Sti. 3.
Acundis Cr. Præf. Trin. Vesp. de seq. com.
 præc.
4. A. f. 2. Andræ E. C. dx. le. 1. no. de scr.
 rel. not. Gl. tm. Vesp. à cap. de seq. com.
 præc

FEBRUARIUS.

- præc. * *Leg. Decr. de'apost ejectis Item de
usdm Decr. Innoc. XII.*
5. R. f. 3. Agathæ V. M. dx. off. pr. *Mar.
Ord. & Def. Gl. Vesp. à cap. de seq. com.
præc. Vesp. Def. Psal. Lauda-*
6. A. f. 4. Antonii de Amand. C. O. N. dx.
le. 1. no. de scr. rel. not. *Gl. Off. Def. tot.
dx. p. aab. Patrum &c. Psal. Deprof. Mis.
Stat. Vesp. à cap. de seq. com. præc.*
7. A. f. 5. Romualdi Ab. dx. le. 1. no. de
scr. rel. not. *Gl. Vesp. à cap. de seq. com.
præc.*
8. A. f. 6. Joan. de Mat. C. dx. le. 1. no. de
scr. rel. not. *Gl. Vesp. à cap. de seq. com.
præc. * Crac. ad Aram B. Isaiæ Mis.
Vot. de Ss. Tr. cum. Gl. Cr. & Præf. pp.*
9. R. Sab. Apollon. V. M. dx. int. P. R. P.
le. 1. no. de scr. rel. not. *Mar. Ord. Gl. In
Vesp. com. seq.*
-
10. Viol. Dom. Quinq. 2. cl. de ea sdx. suff.
in M. or. not. *Cr. Præf. Tr. Vesp. de seq.
com. præc.*
11. A. f. 2. Scholast. V. dx. le. 1. no. de scr
rel. not. *Gl. Vesp. de seq. com. præc.*
12. A. f. 3. Gvilemi C. O. N. dx. 2. *fi-
ne Off. hoc anno. Off. pr. Mar. Mob. Gl.
Cr. In Vesp. com. nulla Post. Complet.
I. Grad. & Mat. B. V. M.*
13. Viol. f. 4. Cinerum de ea com. f. *Præf.
Quadr. per tot. Quadr. etiam in festis quæ.
pp. Hodis proch. Mis. Vot. & Req. et
cian*

FEBRUARIUS.

- tiam præc. eadav. Vesp. de seq. com. fer.
& S. Val. M.
14. A. f. 5. Ansgarii E. C. P. R. S. dx. l. p.
ex 4. hu. le. 1. no. *Fidelis* rel. not. 9. l. &
com. fer. & S. Val. Gl. Vesp. à cap. de seq.
com. præc. & Ss. Mm. Faustini &c. * *Lubl*
*Veronica V. O. N dx. l. p ex. 28. Jan. **
Orchov. R. Henrici E. M. P. R. S. dx. l. p.
ex. 19 Jan.
15. R. f. 6. Dorotheæ V. M. dx. int. P. R. P.
l. p. ex 6. hu. le. 1. no. *Confiteb.* rel. not. 9.
l. & com. fer. & Ss. Mm. Gl. In Vesp. com.
seq. & fer. * *Lubl. Orch. A. Ansgar. E. C.*
P. R. S. dx. l. p: ex 4. hu. æc. Vesp. cap. &c.
16. A. Sab. Raymundi C. sdx. l. p. ex 23.
Jan. le. 1. no. *Beatus vir.* rel. not. 9. l. &
com. fer. suff. Gl. Vesp. à cap. de seq. com.
præc. suff. * *Lubl. Dorotheæ V. M. dx. l. p.*
ex 6. hu. &c. In Vesp. com. seq.
-
17. Viol. Dom, 1. Quard. 1. cl. de ea sdx. suff.
Abs. gen. Mar. Ord. Cr. Vesp. de seq. com.
præc. & S. Simeon E. M.
18. A. f. 2. Christianæ V. O. N. dx. le. 1. no.
De Virg. rel. not. 9. l. & com. fer. & Sti.
Gl. In Vesp. com. seq. & fer.
19. R. f. 3. Ignatii E. M. sdx. l. p. ex 2. hu.
le. 1. no. *Amileto* rel. not. 9. l. & com. fer.
suff. Gl. Vesp. à cap. de seq. com. præc. &
fer. suff. * *Lubl. Orch. Timoth. E. M. sdx.*
l. p. ex 24. Jan. &c ut alibi.
20. R. f. 4. IV. Temp. Timoth. E. M. sdx. l. p.

FEBRUARIUS.

- ex 24. Jan. le. 1. mo. Amileto rel. not. 9.
l. & com. fer. suff. Gl. Vesp. à cap. de seq.
com. præc. & fer. suff. * Lubl. Ignatii. E.
M. sdx. l. p. ex 2 hu. &c * Orchoy Marti-
næ V. M. l. p. ex 30. Jan. sdx. &c
21. R. f. 5. Canuti R. M. sdx. ad lib. l. p. ex 9.
hu. le. 1, no. Fratres deb. rel. not. 9. l. &
com. fer. suff. Vesp. de seq. com. S. Pauli
præc. & fer. * Lubl. A. Raymundi C. sdx.
l. p. ex 25. Jan. &c * Orchoy Ignatii E.
M. l. p. ex 1. hu. &c.
22. A. f. 6. IV. Temp. Cath. S. Petri Anti-
och. dx. maj. le. not. 9. l. & com. fer. pri-
us S. Pau. Gl. Cr. Præf. Ap. In Vesp. com.
S. Pau. seq. & fer.
23. R. Sab. IV. Temp. Vig. de qua. nil. in
Off. Fab. & Seb. Mm. dx. f. 20. Jan. le. 1.
no. Fratr. deb. rel. not. 9. l. & com. fer.
Gl. 3. or. Vig. In Vesp. com. seq. * Lubl.
R. Canuti R. M. sdx. ad lib. l. p. ex 9. hu.
&c * Orchoy Raymundi C. sdx. l. p. ex. 22.
Jan. &c Vesp. à cap. de Dom.
-
24. Viol. Dom. 2. Quadr. (Cinſur) 2. cl. de
ea sdx. suff. Cr. Vesp. de seq. com. præc.
25. A. f. 2. Sigfridi E. C. P. R. S. dx. le. 1.
no. Fidelis rel. not. 9. l. & com. fer. Gl.
Vesp. de seq. com. præc. & fer.
26. R. f. 3. Mathiæ. Ap. dx. 2. cl. f. 24. hu.
le. not. 9. l. & com. fer. Gl. Cr. Præf. Ap.
In Vesp. com. seq. & fer. * Orchoy. Ca-
nuti R. M. sdx. l. p. ex. 9. hu. &c

FEBRUARIUS.

27. A. f. 4. Joan. Chrys. E. C. E. D. dx. f. 27. Jan. le. 1. no. *Sapientiam* rel. not. 9. l. & com. fer. *Mar. Ord. Gl. Cr. Vesp.* à cap. de seq. com. præc. & fer. * *Orchov R. Mathiæ Ap. dx. 2. cl. f. 24. hu. Sc. In Vesp. sp. com. seq. Sc. * Lubl. Fabian. & Seb. dx. ex 20. Jan. Sc. Vesp. ut alibi.*
28. A. f. 5. Transl. 2. Corp, S. P. N. Aug. dx. le. not. 9. l. & com fer. Gl. Cr. Præf. pr. Vesp. à cap. de seq. com. præc. & fer. *Orch. de seq. com. S. Jos. & præc. Sc.*

MARTIUS *Dierum XXXI.*

1. R. f. 6. Henrici E. M. P. R. S. dx. f. 6. p. 23. Febr. ex 19. Jan. le. not. 9. l. & com. fer. Gl. Vesp. à cap. de seq. com. præc. & fer. * *Orch. Despons. B. V. M. dx. maj. f. l. p. 23. Febr. ex 22. Jan. Sc. Præf. Ed. te in despons. In Vesp. com. S. Jos. seq. Sc. * Lubl. A. Joan. Chrystos E. C. & E. D. dx. f. 27. Jan. Sc. Leg. Decr. Alexan. VII. de oblig. renunt. hæret.*
2. A. Sab. Helenæ Imp. Vid. dx. int. P. R. P. le. 1. no. *Mulierem* rel. not. 9. l. & com. fer. In Martyr. leg. *Senis. in Tuscia B. Nicolai Albergati Ep. Card. olim. Proteſtoris Ordin. nostri.* Gl. In Vesp. com. seq.
-
3. Viol. Dom. 3. Quadr. 2. cl. de eâ sdx. suff. Cr. Vesp. de seq. com. Dom. tm.
4. A. f. 2. Casimiri C. P. R. P. dx. 2. cl. (VII.

M A R T I U S.

- no. 2. cl. cum off.*) le. 1. no. *Iustus* rel. not.
 9. l. & com. fer. & S. Lucii M. in L. &
 Mis. priv. tm (*Vilna nil. de Sto*) Gl. Cr.
 In Vesp. com. seq. & fer.
5. R. f. 3. Transl S. Vencels M. int. P. R. P.
 dx. le. 1. no. *Fratr. deb.* rel. not. 9. l. &
 com. fer. Gl. Vesp. à cap. de seq. com. præc.
 & fer. *Orch. Lubl. de suo.*
6. A. f. 4. Nicolai Albergati E. C. dx. f. 3.
hu le. 1. no. *Fidelis* rel. pp. 9. l. & com. fer.
 Gl. Vesp. à cap. de seq. com. præc. & fer.
 & Ss. Mm. Fel. &c. * *Lubl. R. Henrici*
E. M. P. R. S. dx. f. 1. p. 13. Febr. ex 19.
*Jan. * Orchov. R. Fab. & Seb. Mm. ex*
20. Jan. &c.
7. A. f. 5. Thomæ Aqu. C. & E. D. dx. le.
 not. 9. l. & com. fer. & Ss. Mm. Gl. Cr.
 Vesp. à cap. de seq. com. præc. & fer.
8. A. f. 6. Ioan de Deo C. dx. le. 1. no. *Ba-*
tus vir. rel. not. 9. l. & com. fer. Gl. Vesp.
 à cap. de seq. com. præc. & fer.
9. A. Sab. Franc. Vid. dx. le. 1. no. *Mul-*
terem rel. not. 9. l. & com. fer. Gl. In Vesp.
 com. seq.
-
10. Viol. Dom. 4. Quadr. 2. el. de eâ suff.
Absol. gen. Cr. In Vesp. com. seq. Suff.
(Vilna præc. non dio.) alibi. de seq.
11. R. f. 2. 40. Mm. sdx. f. 10. *hu* le. 1. no.
Fratr. deb. 9. l. & com. fer. Gl. Mis. &
Præc. p. Ben. Def. Vesp. de seq. com. præc.
 & fer. * *Vilna Off. S. Casim. C. dx. le. 1.*
 no.

M A R T I U S.

- no. *Ad Vos Reges.* 2. & 3. *Ex Off. S. Stan. Kost. Vesp. à cap. & Orchov. A. Joan. Chrystos. E. C. & E. D. dx. ex 27. Jan. &c. ut Vilnæ Leg. Decr. de Refor. Reg.*
12. A. f. 3. *Gregor. P. C. & E. D. dx. le. not. 9. l. & com. fer. Gl. Cr. In Martyr. leg. Commemoratio Omnium Sanctorum quorum Reliquiæ in Ecclesiis Universi Ordinis nostri asservantur ac venerantur Vesp. à cap. de seq. com. præc. & fer.*
13. R. f. 4. *Commemor. OO. SS. quor. Relip. in Eccl. Ord. asserv. dx. Off. pr. 9. l. & com. fer. Gl. Cr. In Vesp. com. seq. & fer. * Orch. à cap.*
14. A. f. 5. *Commem. Mens. S. P. Aug. sdx. le. 1. no. Sapientiam rel. de Mense 9. l. & Com. fer. suff. Gl. Præf. pr. In Martyr. leg. Commemoratio Sacratissimæ Passionis D. N. J. C. Vesp. de seq. com. præc. & fer. * Orch. Nic. Albergati E. C. dx. f. 3. Mar. &c. ut alibi. * Vilnæ R. 140. Mm. sdx. ex 10. hu. &c.*
15. Rub. f. 6. *Commem. Ss. Pass. D. N. J. C. dx. maj. off; pr. 9. l. & com. fer. Mis. de Pass. Humiliavit cum. 1. or. pr. Gl. Cr. Præ. de x. In Vesp. com. fer. Post Com. Mat. B. V. M. alibi. in Vesp. com. seq. & fer.*
16. Viol. Sab. de eo suff. com. x. *Mar. ord. Ante Vesp. teg. Cruc. velo. viol. aut Consm. Vesp. à cap. de Dom. Suff. casa. ad Fest. Ss. Trin*

MARTIUS.

*Trin. * Vilnae A. Commem. Men. S. P. Aug. sdx. Vesp. à cap. Sc. * Orchov. R. 40. Mm. sdx. ex. 19. hu. Sc. ut Vilnae.*

-
17. Viol. Dom. Pass. 1. cl. de ea dx. Ad
 imam prec. die, *Mar. Ord. Cr. Præf. de P
 & dic. quot. ad fer. 5. Cæn. D. etiam in Fes.
 quæ car. pr. Vesp. de seq. com. Dom.*
18. A. f. 2. Gabr Archan. dx. 2. cl. off. pr.
 (8. Sc. 9. le. jung.) 9. l. & com. fer. Gl.
 Cr. Vesp. de seq. com. præc. & fer.
19. A. f. 3. Iosephi C. dx. 1. cl. off. pr. 8.
 & 9. le. jung. 9. l. & com. fer. Gl. tm. In
 Vesp. com. seq. & fer.
20. A. f. 4. Patrîtii E. C. O. N. dx. le. not.
 9. l. & com. fer. Gl. Vesp. à cap. de seq.
 com. præc. & fer.
21. A. f. 5. Benedicti Ab. dx. le. not. 9. l. &
 com. fer. Gl. Vesp. de seq. com. præc. &
 fer. * *Narod. de seq. com. fer. tm.*
22. A. f. 6. Fest. 7. Dolor. B. V. M. dx. maj.
 Off. pr. 9. l. & com. fer. Gl. Cr. Præf. *Eâ
 te in transfix. In Vesp. com. seq. & fer.
 * Narod. Idem Tit. Eccl. pr. dx. 1. cl. sine
 off. Sc. ut alibi.*
23. A. Sab. Cathar. Vast. V. P. R. S. dx. le.
 1. no. *De Virg. rel. not. 9. l. & com. fer.
 Mar. Mob. Gl. In Vesp. com. seq. In Cho-
 ro cess. off. parv. B. V. M. Off. Doff. Psal.
 Grad. Sc. Penit.*
-
24. Viol. Dom. Palm. *Cinstur.* 1. cl. de ea sdx.
 In mis. priv. ult. *Evang. Ex Ben. Palm
 Cum*

MARTIUS.

Cum a propin. Vesp. de Dom Ab hac die usq. ad Dom in Albis prohib. Mis. Vot. & Reg.

25. Viol. f. 2. de ea
26. Viol. f. 3. de ea
27. Viol. f. 4. de ea *Mar. Mob.* sed in seq. trid. n. leg.
28. A. f. 5. CÆNA D. dx. 1. cl. *Absol. gen.*
29. Nig. f. 6. PARASC. dx. 1. cl. *Crux Alt. teg. velo. nig. summo mans*
30. Viol. ad Cær. in Mis. A. SABBAT. S. dx. 1. cl. In fine Complet. dic. ant. *Regina Cœli &c. Ben. men. Vespere am. &c.*

31. A. Dom. RESURR. D. N. J. C. dx. 1. cl. cum. oct. (*Absol. gen. Ben. Pap.*) In Marty.. leg. anteqm pronunt. kalend. *Hæc dies &c. Gl. Seq. Cr. Præf. Commun. Hanc. igit. pp. per. tor. Oct. Ite Missa est cum. 2. allel. usq. ad Sab. seq. inclus Vesp. de Festo. Ben. Men. pp.*

APRILIS Dierum XXX.

1. A. f. 2. PASCH. dx. 1. cl. +
2. A. f. 3. Pasch. dx. 1. cl.
3. A. f. 4. Inf. Oct. sdx. In Mis. 2. or. *Eccl. u. p. Pp. tm.*
4. A. f. 5. Inf. Oct. sdx.
5. A. f. 6. Inf. Oct. sdx. *Mar. Ord.*
6. A. Sab. Inf. Oct. sdx. *Vesp. dupl. ut not. bened. sine. allel. Ben. men. Com.*

A P R I L I S.

7. A. Dom. in Albis, 1. cl. de. ea dx. Gl. Cr. Præf. Pasch. sine Commun. usq. ad Ascens. D. etiam in Festis quæ car. pp. Vesp. de seq. com. præc.
8. A. f. 2. ANNUNT. B. V. M. dx. 2. cl. Abs. gen. Ben. Pp. Gl. Cr. Præf. Et te in annun Mar. Ord. In Vesp. com. seq.
9. A. f. 3. Transl. S. M. Monica, dx. le. not. Gl. Vesp. à cap. de seq. com. præc.
10. A. f. 4. Franc de Paula C. dx. f. 2. hu. le. 1. no. Incip. ex fer. 2. Gl. Vesp. à cap. de seq. com. præc.
11. A. f. 5. Leonis P. C. & E. D. dx. le. not. Mis. de com. Doct. Evang. ut in Veteri Mis. Gl. Cr. Mar. Ord. Vesp. à Cap. de seq. com. præc.
12. A. f. 6. Andree de mon. Reg. C. O. N. dx. le. 1. no. de scr. rel. not. Gl. In Vesp. com. seq.
13. R. Sab. Hermenegildi R. M. sdx. le. 1. no. de scr. rel. not. com. † Gl. Vesp. de seq. com. Dom. præc. & Ss. Mm. Tiburtii etc.
-
14. A. Dom. 2. p. Pas. Ss. Sepulchri D. dx. off. pr. 9. l. & com. Dom. & Ss. Mm. Gl. Cr. In Vesp. com. seq. & Dom.
15. A. f. 2. Iſidori E. C. & E. D. dx. f. 4. hu. le. not. Gl. Cr. Vesp. à cap. de seq. com. præc.
16. A. f. S. Vincen. Fer. C. dx. f. 5. hu. le. 1. no. de scr. rel. not. Gl. Vesp. à cap. de seq. com. præc. & S. Aniceti. P. M.

A P R I L I S.

17. A. f. 4. Cathar. à Pal. V. O. N. dx. f. 6.
hu. le. 1. no. de scr. rel. not. 9. l. & com
Sti. Gl. Vesp. à Cap. de seq. com. præc.
18. A. f. 5. Clementis C. O. N. dx. f. 8. hu.
le. 1. no. de scr. rel. not. Gl. In Vesp. com.
seq.
19. A. f. 6. Commem. Mens. S. P. Aug. sdx.
le. 1. no. de scr. rel. de Mense Com. † Gl.
Præf. pr. Vesp. à cap. de seq. com. præc.
& †.
20. A. Sab. Commem. Immac. Concept. B. V.
M. sdx. le. 1. no. de scr. rel. de Mense
com. † Gl. 3. or. Spiritus 3. Eccl. v. p.
Pp. Præf. *Et te in Concep.* Vesp. de seq.
com. Dom. tm.
-
21. A. Dom. 3. p. Pas. (*Confr. S. Thealcæ*)
Patroc. S. Jos. dx. 2. cl. off. pr. 9. l. &
com. Dom. Gl. Cr. in Vesp. com. Dom.
& seq.
22. R. f. 2. Soteris & Caji PP. MM. sdx.
le. 1. no. *Ino p. ex heri* rel. not. com.
†. Gl. *Mis. & Proc. p. Ben. Def.* Vesp. de
seq. sine alia com.
23. R. f. 3. Adalberti E. M. P. R. P. dx. 1.
cl. cum Oct. off. not. Gl. Cr. In Vesp.
com. seq. * *Vilnæ Georgii M. dx. 1.*
sine Oct. le. 1. no. Frat. deb. &c.
24. R. f. 4. Fidelis a Sigm. dx. le. 1. no.
de scr. rel. not. com. oct. Gl. Cr. (*Vilnæ*
Cr. non. dic.) Vesp. de seq. com. præc.
tm.

A P R I L I S.

25. f. 5. Marci Ev. dx. 2. cl. le. not. Gl.
Cr. Præf. Ap. Post. Laud. dic Lit. de OO.
SS. flex. gen. cum suis præc. de præcepto
In Vesp. com. seq. tm. In Martyr. leg.
In Oppido Genetsant Prænestinæ diac. Ap.
paritio Sac. Imaginis B. V. M. de Bono
26 Consilio nuncupatæ.

. A. f. 6. Festum B. V. M. de Bono Cons.
dx. maj. Off. ut ad Niv. excep. pp. Com.
Oft. Gl. Cr. Præf. Et te in Festo. In
Vesp. com. seq. & Oft.

27. A. Sab. Anselmi E. C. & E. D. f. 21.
hu. le. not. com. Oft. Gl. Cr. Mar. Ord.
Vesp. a cap. de seq. com. præc. Dom.
Oft. & S. Vitalis = Lubl. Radz. de seq.
com. Dom. tm. = Vilnæ de seq. com. præc.
& Dom. tm.

28. A. Dom. 4. p. Pas. Cinctur. Aug. Nov.
C. O. N. dx. le. 1. no. Incip. ex hod.
Dom. rel. not. 9. le. & com. Dom. &
Oft. ac Sti Gl. Cr. Vesp. a cap. de seq.
com. præc. Dom. & Oft. * Lubl. Radz.
Dedic. Eccl. pr. dx. 1. cl. cum Oft. per
qm. Gl. Cr. In Vesp. com. seq. & Dom.
tm. * Vilnæ Dedic. Eccl. Cath. dx. 2. cl.
& ut alibi.

29. R. f. 2. Petri M. dx. le. 1. no. de scr.
(Lubl. Radz. Vilnæ. Incip. ex heri rel.
not. Com. oft. Gl. Cr. (Vilnæ Cr. non die.
Vesp. a cap. de seq. com. præc. = Vilnæ.
de seq. = Lig. Decr. de Recep. & Profes.

A P R I L I S.

30. R. f. 3. Oct. S. Adalb. E. M. dx. le. 1. no. de.
scr. rel. not. Gl. Cr. Vesp. de seq. com. præc.
ant. S. Fræsul * Vilnæ A. Cathar. Sen. V. dx.
S̄c: ut alibi.

MAJUS *Dierum* XXXI.

1. R. f. 4. Philip. & Jac. Ap. dx. 2. cl. le. 1. no. fer.
cur. rel. not. Gl. Cr. Præf. Ap. In Vesp. com.
seq. & S. Sigism. M. = *Ciech de seq. Com.
præc.*
2. A. f. 5. Athanasii E. C. & E. D. dx. le. 1. no.
de scr. rel. not. 9. l. ex. 3. una & com.
Sti. Gl. Cr. Vesp. de seq. com. nulla * *Ciech. R.
Sigism. R. M. Tit: Eccl. Cath. dx. 1. cl. sine oct.
le. 1. no. Frat. deb. Gl. Cr. Vesp. de seq. com.
præc.*
3. R. f. 6. S. Stanislai E. M. P. R. P. dx. 1. Cl. cum
Oct. Off. not. *Mar. Ord. Gl. Cr. In Vesp. com.
seq.*
4. A. Sab. S. M. Monicae. Vid. dx. 2. cl. cum. oct.
off. pr. *Mar. Ord. Gl. Cr. In Vesp. com. seq. &
Dom. = Lubl. Radz. addit. com. diei. oct. Ded.
ante. Com. Dom. S̄ cras. in L. M. S̄ 2. Vesp.
= Codnæ Narod. de seq. com. præc. S̄ Dom.*
5. A. Dom. 5. p. Pas. Convers. S. P. N. Aug. dx.
2. Cl. off. pr. *Te Deum. soleim. can. 9. l. & com.
Dom. tm. Gl. Cr. Præf. pp. In Vesp. com. seq.
& Dom. tm. * Codnæ. Narod. Sophiæ Vid.
Tit Eccl. Cath. dx. 1. cl. sine Oct. S̄c.*
6. R. f. 2. Rogat. Joan. ant. per. Lat. dx. maj. le.

M A J U S.

1. no. ex Dom. inf. Oct. Ascens. rel. pp. 9. l. & com. fer. prius. Oct. Gl. Cr. Præf. Ap. = *Hoc. triduo. post. Laud. die. flex. gen. Lit. de OO. SS. cum. suis. præc. & abst. ab. esu. Carnium. In Vesp. com. Octavar. alibi. seq. & Octavar. Codn. Nar. de seq. com. præc. tm.*
7. A. f. 3. Rogat. Inf. Oct. S. M. sdx. le. 1. no. de scr. rel. de 7. die Gl. 2. or. fer. 3. Concede Cr. Vesp. de seq. com. nul. * *Vilnæ. Lubl. Radz. Aug. Nov. C. O. N. dx. ex 28. Apr. com. oct. Vesp. de Seq. c. præc. * Codnæ Narod. Conuers. S. P. Aug. dx. 2. cl. Gl. 2. or. fer. Cr. Præf. pp. Vesp. de seq. com. præc.*
8. R. f. 4. Rogat. Vigil. sine. jeju. In ventio S. Cruc. dx. 2. Cl. Off. pp. 9. l. & com. Vig. Mart. Mob. Gl. Cr. Ves. de seq. c. præc. *Ben. Men. pp.*
9. A. f. 5. Ascens. D. dx. 1. cl. cum. oct. *Abs. Gen. off. pr. Gl. Cr. Præf. & Commun. pp. per. tot. Oct. In Vesp. com. seq. tm.*
10. R. f. 6. Oct. S. Stani. E. M. dx. l. 1. no. de scr. rel. not. 9. l. com. SS. Mm. Gord. & c. prius. *Octavar. Mart. Ord. Gl. & c. Ves. a Cap. de seq. c. præc. & Oct. Ascen.*
11. A. Sab. Oct. S. M. Monica dx. le. om. pp. com. *octavar. Gl. & c. In Vesp. com. seq. & octa.*
-
12. A. Dom. inf. Oct. Asc. de ea sdx. com. octa. *Gl. & c. Vesp. de seq. com. præc. & oct.*
13. R. f. 2. Floriani M. int. P. R. P. dx. maj. l. p.

M A J U S.

- ex 4. hu. le. 1. no. *Fratr. deb.* rel. ut ibi. com.
 oct. In Vesp. com. seq. octavar. & S. Bonif. M
14. R. f. 3. Antonini E. C. sdx. le. 1. no. de scr.
 rel. not. 9. l. & com. Sti. prius. octavæ. Gl.
 & c. Vesp. de seq. com. præc. & oct. Ascens.
15. A. f. 4. Appar. S. Michæ. Arch. dx. maj. Off.
 pr. com. oct. Gl. & c. Vesp. de seq. ut. in. 1.
 Vesp. Fest. com. præc.
16. A. f. 5. Oct. Ascens. D. dx. le. not. *Mar. Ord.*
 Gl. & c. In Vesp. com. seq.
17. A. f. 6. Possidii E. C. O. N. dx. le. 1. no. *In-*
cip. hod. fer. rel. not. com. fer. ant. 7. & or.
 ex Dom. præc. Gl. Præf. de Ascens. *fine Com-*
mun. In Vesp. com. fer. ut. in 2. Vesp. Dom.
18. Viol. ad Cær. R. in. Mis. Sab. Vig. jej. Pasch
 da ea sdx. off. not. *Mar. Mob.* Gl. or. un. Præf
 Comm. & hanc. igit. pp. Vesp. de Festo. Pe nt.
 = *Hod. & per. seq. oct. proh. Mis. Vot. &*
Req. Ben. men. usq. ad Cæn. Sab. seq. ex-
clus. pp.
-
19. R. Dom. Pent. dx. 1. cl. *Abs. gen. Ben. Pap.*
 off. pr. Gl. Cr. Præf. Commun. Hanc. igit. pp.
 usq. ad seq. Sab. in clus. Vesp. de Festo.
20. R. f. 2. PENTEC. dx. 1. cl.
21. R. f. 3. PENT. dx. 1. cl. *Mar. Ord.*
22. R. f. 4. IV. *Tap.* inf. Oct. sdx.
23. R. f. 5. inf Oct. sdx.
24. R. f. 6. IV. *Temp.* Inf. Oct. sdx. In Vesp. com.
 S. Urbani P. M.
25. R. Sab. IV. *Temp.* Inf. Oct. sdx. Com. Sti. *fi-*
ne. le. Mar. Mob. Gl. 2. or. Sti tm. In fin. seq.

M A J U S.

- non addit. Allel. Vesp. de seq. com. Dom. tm.
 ant. *Loquere*. Post. Compl. ant. *Salve Regina*
 &c. Ad Cæn. Ben. men. Comm.
26. A. Dom. 1. p. Pent. *Cinctur*. Festam. Ss.
 Trin. dx. 2. cl. 9. l. & com. Dom. ac. S. Ele-
 uth. P. M. in L. & M. pr iv. tm. Ad. 1. mam. dic.
 Symb. *Quicunq.* (& in d. oct. tm. ubi est. *Tit.*
non in. inf. oct.) Gl. Cr. Præf. Trin In Vesp.
 com. Dom. seq. & S. Joan. P. M. * *Brestæ.*
Crasn. Zatur. Idem. Tit. Eccl. pp. dx. 1. cl.
cum. Oct. per. qm. Gl. Cr. nil. de Sto. & In
Vesp. com. Dom. & seq. tm.
27. .A. f. 2. Magdal. de Paz. V. sdx. le. 1. no. *Ina*
hod. fer. rel. not. 9. l. & Com. Sti. Suff. Gl
3. or. A cunctis. Mis & Proc. p. Ben Def-
Vesp. de seq. Com. præc. = Ciech. à
Cap.
28. R. f. 3. *Erici. R. M. P. R. S. dx. l. p. ex 18. hu.*
 In imo .Noct. 3. pon. ant. pp. ex. cæt. no. In
 2. & 3. de Com. un. Mar. le. 1. no. de. scr.
 3. no. *Si quis vult. R. R. pp. omnit. allel. Gl. In*
*Vesp. com. seq. alibi. à cap. * Ciech. Ubaldi E.*
*C. sdx. & c Vesp. de seq. * Vilnæ. Adalber. E.*
M. P. R. P. dx. l. p. ex 23. Apr. & c Vesp. à
Cap.
29. R. f. 4. *Georgii M. sdx. l. p. ex 23. Apr. le. 1.*
 no. de scr. rel. not. suff. *Mar. mob. Gl. Vesp.*
 de seq. sine alia com. * *Vilnæ Gregor. Nanz.*
*E. C. E. D. dx. 9. hu. Gl. Cr. & c. ut alibi. * Ci-*
ech. Erici R. M. P. R. S. dx. l. p. ex 18. hu. Gl.
& s. ut alibi

M A J U S.

30. A. f. 5. SOLEMN. SS. Corp. Xti. dx. 1. cl.
cum. oct. *Abs. gen. off. pr. Gl. Cr. Præf. sola.*
de Nat. per. tot. oct. Vesp. de Festo. com. seq.
= *Ciech. absq.*
31. A. f. 6. Paschal. Bayl. C. dx. 1. p. ex. 17. hu. le.
1. no. de scr. rel. in addit. Brev. not. com. Oct.
& S. Petronil. V. Gl. &c. In Vesp. com. oct. *
Ciech. Inf. oct. sdx. &c. Vesp. de seq. com. præc.

JUNIUS *Dierum* XXX.

1. A. Sab. Inf. Oct. sdx. Vesp. à cap. de Dom. com.
oct. & Ss. Mm. Marcel. & to. = *Brestæ. Zatur.*
*Cras. de seq. com. Dom. Oct. & SS. Mm. **
Ciech. Pasch. Baylon. C. dx. 1. p. ex. 17. Maj.
Vesp. ut. Brestæ.
2. A. Dom. 2 p. Pent. inf. Oct. de ea sdx. Off. not.
com. Oct. & SS. Mm. sine le. Vesp. de Dom.
com. oct. * *Brestæ. Crasn. Zatur. Oct. Ss.*
Trin. dx. 9 l. & com. Dom. oct. & SS. Mm.
Præf. Trin. In Vesp. com. Dom. & oct.
3. A. f. 2. Inf. Oct. sdx.
4. A. f. 3. Inf. Oct. sdx. *Mar. Ord. Vesp. de seq.*
com. præc.
5. A. f. 4. Canoniz. S. Nic. C. O. N. dx. le. 1. no.
de scr. rel. not. com. Oct. Gl. &c. Vesp. de seq.
ut in 1. Vesp. Festi. com. præc.
6. A. f. 5. Oct. Ss. Corp. D. dx. maj. Gl. &c. Vesp.
de festo. sine ulla Com.
7. A. f. 6. Ss. Cordis. Jesu. dx. maj. off. pp. Gl.
Cr. Præf. de † In Vesp. com. seq.

J U N I U S.

8. A. Sab. Gregor. Nanz. E. C. & E. D. dx. f.
 12. Maji. le. 1. no. de scr. rel. not. Gl. Cr. In
 Vesp. com. seq. ant. *Cognoverunt.* & Ss. Mm.
 Primi. &c. = Crac. de seq. com. præc. &
 Dom. tm. * *Vilnæ. R. Joan. Nepom. M. dx.*
Sc. ut. alibi.
-
9. Vir. Dom. 3. p. Pent. de ea sdx. 9. l. & com. Ss.
 Mm. Gl. 3. or. *A cunctis Cr. Præf. Trin. In*
Vesp. com. seq. * *Crac. A. Dad. Etcl. Cath. dx.*
2. cl. 9. l. Sc. com. Dom. Sc. Ss. Mm. in L. Sc. M.
priv. tm. In. Vesp. com. Dom. & seq.
10. A. f. 2. Margar. Scot. Reg. Vid. sdx. le. 1. no.
 de scr. rel. not. suff. Gl. *Mis. Sc. Proc. p. Benef.*
Def. Vesp. de seq. com. præc.
11. R. f. 3. Barnabæ Ap. dx. maj. le. not. *Mar.*
Ord. Gl. Cr. Præf. Ap. Vesp. de seq. com.
præc. tm.
12. A. f. 4. Joan. à S. Fac. C. O. N. dx. 2. cl. cum.
 oct. off. pp. 9. l. & com. Ss. Mm. Basilil. in L.
 & M. priua. tm. Gl. Cr. In. Vesp. com. seq.
13. A. f. 5. Antonii Padv. C. dx. le. 1. no. de scr.
 rel. not. com. oct. Gl. Cr. Vesp. à Cap. de. seq.
 com. præc. & oct.
14. A. f. 6. Basilii. E. C. & E. D. dx. le. 1. no. de
 scr. rel. not. com. oct. Gl. Cr. Vesp. à cap. de
 seq. com. præc. oct. & Ss. Mm. Viti. &c.
15. R. Sab. Æschili. E. M. P. R. S. dx. l. p. ex 12.
 hu. le. 1. no. de scr. rel. not. 9. l. & com. Ss. Mm
 prius oct. Gl. Cr. In Vesp. com. seq. ant. *Præ-*
valuit & Oct.
-
16. A. Dom. 4. p. Pent. de ea sdx. com. oct. Gl.
 Cr.

J U N I U S.

- Cr. 2. or. oct. tm. Præf. Tr. Vesp. de seq. com.
præc. & oct.
17. R. f. 2. Joan. Ncpom. M. dx. f. 16. Maj. le. 1. no. de scr. rel. not. com. oct. Gl. Cr. Vesp. à cap. de seq. com. præc. oct. & Ss. Mn. Marci &c. * *Vilnæ. Venantii. M. dx. f. 18. Maji &c. ut alibi.*
18. R. f. 3. Venantii. M. dx. f. 18. Maji. le. 1. no. de scr. 3. *Si quis Venit.* 9. l. & com. Ss. Mm. prius oct. Gl. Cr. *Mar. Ord.* Vesp. à cap. de seq. com. præc. & Ss. Mm. Gervasil. &c. * *Vilnæ. A. Petri Cæl. P. C. dx. f. 19. Maji &c.*
19. A. f. 4. Oct. S. Joan à Fac. dx. le. 1. no. de scr. rel. not. 9. l. & com. Ss. Mm. Gl. Cr. Vesp. à Cap. de seq. com. præc. & S. Silver. P. M.
20. A. f. 5. Juliænæ. V. dx. le. 1. no. de scr. rel. not. 9. l. & com. Sti Gl. Vesp. à cap. de seq. com. præc.
21. A. f. 6. Aloysii C. dx. le. 1. no. de scr. rel. not. Gl. *Mar. Ord.* Vesp. à cap. de seq. com. præc. & S. Paulini.
22. A. Sab. *Vigil.* Philip à Plac. C. O N. dx. le. 1. no. de scr. rel. not. 9. l. & com. *Vig. & Sti* Gl. In Vesp. com. seq. ant. *Montes Gelboe = Vilnæ. de seq. com. Dom. tm.*
23. Vir Dom. 5. p. Pent. *Cinctur* de ea sdx. suff. Gl. Cr. Præf. Tr. Vesp. de seq. com. nulla. * *Vilnæ. A. Ded. Eecl. pr. dx. 1. cl. cum. oct. per. qm. Gl. Cr. Vesp. de seq. com. præc.*
24. A. f. 2. Nat. S. Joan. Bap. dx. 1. cl. cum. oct. *abs. gen. off. pr. Gl. tm. In Vesp. com. seq.*

J U N I U S .

25. A. f. 3. Guilielmi. Ab. dx. le. 1. no. *Justus*. rel
not .com. oct. Gl. Vesp. à cap. de seq. com.
pr æc. & oct.
26. R. f. 4. Joan. & Pauli. Mm. dx. le. not. com.
oct. Gl. Vesp. à cap. de seq. com. præc & oct.
27. A. f. 5. Petri Cæl. P. C. dx. f. 19. *Maji*. le. 1.
no. de. sér. rel. not. com. oct. Gl. In Vesp. com.
seq. & oct. * *Vilnæ. Pii. P. C. dx. f. l. p. 21.*
Maji. ex. 15. Sc.
28. A. f. 6. Leonis P. C. sdx. le. 1. no. de scr. rel.
not. 9. l. & com. Vig. prius oct. Gl. Vesp. de
seq. com. OO. SS. Ap. & cras in. L. M. & 2.
Vesp.
- + 29. R. Sab. PETRI & PAULI Ap. dx. 1. cl.
cum. Oct. *Abs. gen. off. pr. Gl. Cr. Præf. Ap.*
per. tot. Oct. In Vesp. com. Dom. ant. Obsecr.
= Vilnæ. In Vesp. com. seq. Sc. Dom.
-
30. R. Dom. 6. p. Pent. Comm. S. Pauli Ap. dx.
off. pp. 9. l. & com. Dom. prius. S. Petri ult.
Oct. S. Joan. Gl. Cr. Præf. Ap. Vesp. à cap. de
seq. com. SS. Apost. & Dom. * *Vilnæ. A. Oct.*
Ded. Eccl. dx. 9. l. Sc. com. Dom. Sc. Octavar.
Vesp. à cap. de seq. com. præc. Dom. Sc. Oct.
SS. Ap.

JULIUS Dieoum XXX.

1. A. f. 2. Oct. S. Joan. Bap. dx. le. 1. no. de scr.
2. de d. oct. 3. de 2. die inf. Oct. com. Oct. SS
Ap. Gl. Cr. Præf. Ap. Vesp. de seq. com. præc.
&

JULIUS.

- & Oct. ac. Ss. Mm. Processi. &c. = *Ciec h. de seq. com. nulla.*
2. A. f. 3. Visit. B. V. M. dx. maj. off. not. 9. l. & com. Ss. Mm. prius Oct. Gl. Cr. Præf. *Et te in visit.* In Vesp. com. seq. & oct. = *Vilnæ. In Vesp. com. seq. & S. Petri Ap. * Ciec h. Idem. Tit. Eccl. pr. dx. 1. cl. cum. oct. per. qm. Gl. Cr. nil. de Oct. ac Ss. Mm. In Vesp. com. seq. tm.*
3. A. f. 4. Cathar. Sen. V. dx. f. l. p. 2 t. Maj. ex 30. Apr. le. 1. no. de scr. rel. not. com. oct. [Gl. Cr. Vesp. à cap. de seq. com. præc. & oct. * *Vilnæ. R. Commem. S. Pauli Ap. dx. off. pr. com. S. Petri Gl. Cr. Præf. Ap. Vesp. à cap. de seq. com. Oct. SS. Ap.*
4. A. f. 5. Josep. Calas. C. dx. le. 1. no. de scr. rel. not. com. oct. Gl. Cr. Vesp. à cap. de seq. com. præc. & Oct.
5. A. f. 6. Rithæ. Vid. O. N. dx. le. 1. no. de scr. rel. not. com. oct. Gl. Cr. Vesp. de seq. com. præc.
6. R. Sab. Oct. SS. Ap. dx. le. 1. no. de scr. rel. not. Gl. Cr. Præf. Ap. Vesp. de seq. com. Dom tm. ant. *Unxerunt.*
-
7. A. Dom. 7. p. Pent. Joan. de Ducla. C. P. R. P. dx. 1. cl. le. 1. no. *Beatus vir.* rel. not. 9. l. & com. Dom. *Mar. Ord. Def.* Gl. Cr. Præf. Tr. In Vesp. com. Dom. & seq. *Vesp. Def. dupl. Psal. Lauda.*
8. A. f. 2. Elisab. Reg. Vid. sdx. off. not. suff. *Aniver. Ord. Off. Def. tot. dx. Psalm. Deprof. Mis Stat.*

JULIUS

- Stat. Vesp. de. seq. com. præc. = Cisch. de Suo.*
9. R. f. 3. Patronor. R. S. dx. off. pr. Gl. tm. In Vesp. com. seq. * *Cisch. A. Oct. Vifit. B. V. M. dx. le. 2. no. Inc. ex. Dom. præc.*
10. R. f. 4. 7. Fratr. MM. sdx. le. 1. no: *Incip. ex. Dom. præc. rel. not. suff. Vesp. de seq. com. præc. & S. Pii. P. M.*
11. A. f. 5. Pii. P. C. dx. f. l. pr. 23. Maj. ex 25. le. 1. no. de. scr. rel. not. g. l. & com. Sti. Gl. Vesp. à cap. de seq. com. præc. & Ss. Mm. Nabor. & c. * *Vilnæ. R. Eri. R. M. P. R. S. dx. & c. * Cisch. Patronorum R. S. dx. l. p. ex 9. hu. & c.*
12. A. f. 6. Joan. Gvalb. Ab. dx. le. 1. no. de scr. rel. not. com. Ss. Mm. Gl. Vesp. à cap. de seq. com. præc. = *Crac. de seq. sine alia Com.*
13. R. Sab. Margar. V. M. int. P. R. P. dx. le. 1. no de scr. rel. not. Gl. (*Crac. t. cl. le. 1. no. Confitob. Gl. Cr.*) Vesp. à cap. de seq. com. præc. & Dom.
-
14. A. Dom. 8. p. Pent. Bonav. E. C. & E. D. dx. le not. g. l. & com. Dom. Gl. Cr. Præf. Trin. Vesp. de seq. com. præc. Dom. & S. David P. R. S. * *Crac. Ded. Eccl. pp. dx. t. cl. cum. Oct. per. qm. Gl. Cr. g. l. & com. Dom. In Vesp. com. seq. & Dom. tm. = In Conu. Diac. Helu. de seq. com. nulla.*
15. R. f. 2. Divis. Ap. dx. maj. int. P. R. P. off. not g. l. & com. Sti. Gl. 3. or. add. p. grat. act. Cr. Præf. Ap. Vesp. de seq. com. præc. * *In Conu. Diaceo*

JULIUS.

Diæte. Helm. Idem. Tit. Eccl. Cath. dx. 2. cl. fine off. nil. de Simpl. In Vesp. com. seq. = Leg. Decr. de Apost. & eject. una. cum. Decr. Innoc. XII.

16. A. f. 3. Commem. B. M. V. de mon. Car. dx. maj. off. not. Gl. Cr. Præf. *Et te in Commem. In Vesp. com. seq.*
17. A. f. 4. Alexii. C. sdx. le. 1. no. de scr. rel. not. suff. Gl. Vesp. de seq. com. præc. & Ss. Mm. Symphor. &c.
18. A. f. 5. Simonis. de Lip. C. dx. le. 1. no. de scr. rel. de com. 2. loco. g. l. & com. Ss. Mm. Gl. Vesp. à Cap. de seq. com. præc.
19. A. f. 6. Vincen. à Pau. C. dx. le. 1. no. de scr. rel. no. Gl. Vesp. à cap. de seq. com. præc.
20. A. Sab. Ceslai. C. dx. int. P. R. P. le. 1. no. de scr. rel. not. Gl. Vesp. de seq. com. præc. & Dom. ant. *Dum. tolleret. & S. Praxed. = Crac de suo.*

21. A. Dom. 9. p. Pent. (*Confr. S. Theclæ.*) Ca. milli C. dx. l. p. ex 18. hu. le. 1. no. Incip. rel. not. g. l. & com. Dom. & Stæ. Gl. Cr. Præf. Trin. Vesp. à cap. de seq. com. præc. & Dom. * *Crac. Off. Ded. dx. &c.*
22. A. f. 2. M. Magdal. dx. le. not. Gl. Cr. Vesp. à cap. de seq. com. præc. & S. Libor. E. C.
23. R. f. 3. Apolin. E. M. dx. le. 1. no. de scr. rel. not. com. Sti. Mar. Ord. Gl. Vesp. à cap. de seq. com. præc. & S. Christ. V. M.
24. A. f. 4. Vigil. Antonii Turr. C. O. N. dx. le. 1. no. de scr. rel. not. g. l. & com. Vig. & Stæ. Gl. Vesp. de seq. com. præc. tm. 25.

JULIUS.

25. R. f. 5. Jacobi Ap. dx. 2. cl. le. not. com. S. Christop. M. in L. & M. *priv. tm.* Gl. Cr. Præf. Ap. In Vesp. com. seq.
26. A. f. 6. Annæ Matr. B. V. M. dx. maj. le. not. Gl. In Vesp. com. seq. & S. Pantaleon. M.
27. A. Sab. Gregor. VII. P. C. dx. f. 25. *Maji.* le. 1. no. de scr. rel. not. 9. l. & com. Sti. Gl. Vesp. de seq. com. Dom. tm. ant. *Fecit. Joas = Orch. de Suo. * Ciech. Athanasi. E. C. E. D. dx. f. l. p. 23. Maji ex 2. Gl. Cr. &c.*
-
28. A. Dom. 10. p. Pent. *Cinctur Abs. gen. Cune-* gund V. P. R. P. dx. 1. cl. le. 1. no. De Virg. rel. not. 9. l. & com. Dom. Gl. Cr. Præf. Trin. In Vesp. com. seq. & Dom. tm. * *Orrhu. Ded. Eccl. pr. dx. 1. cl. cum. Oct. per. qm. Gl. Cr. &c. ut alibi.*
29. R. f. 2. Olavi. R. M. P. R. S. dx. le. 1. no. descr. rel. not. com. SS. Mm. Felicis. &c. Gl. Vesp. à cap. de seq. com. præc. & SS. Mm. Abdon. &c.
30. A. f. 3. Hieron. Æmil C. dx. l. p. ex 20. hule. 1. no. de scr. rel. pp. 9. l. & com. Ss. Mm. Gl. Vesp. à cap. de seq. com. præc.
31. A. f. 4. Ignatii C. dx. le. 1. no. de scr. rel. not. Gl. Vesp. de seq. com. S. Pauli præc. & Ss. Mm. Machab. &c.

AUGUSTUS *Dierum XXXI.*

1. A. f. 5. Petri ad Vinc. dx. maj. off. not. 9. l. & com. Ss. Mm. prius. S. Pauli Gl. Cr. Præf. Ap. In

AUGUSTUS.

- In Vesp.com.S.Pau.seq.S. Steph.P.M.& S.
Cathar. P. R. S.
2. R.f.6. Helenæ M.P.R S.dx. *l.p.cx 5t. Jul. le.*
not. 9.l. & com. Sti. & Stæ. ad Laud. Cap. Mu-
lierem. ad 6tam. & 9nam. pro. Martm. Gl. In
Vesp.com.seq.
3. R. Sab. Invent. S. Steph. Proth. M. sdx. off.
not. suff. Gl. Vesp. de seq. com. Dom. ant. *Sapi-*
entia & præc. = Orchov. de suo.
-
4. A. Dom. 11 p. Pent. 1. Agu. Dominici C. dx.
le. 1. no. *Incip. hu. Dom. rel. not. 9.l. & com.*
Dom. Gl. Cr. Præf. Trin. Vesp. de seq. com.
præc. & Dom. * *Orchov. Oct. Ded. Eccl. &c.*
5. A. f. 2. Festum. B. M. V. ad Ni. dx. maj. off. not
Gl. Cr. Præf. *Et te in festivo* Vesp. de seq. com.
præc. & Ss. Mm Xysti &c.
6. A. f. 3. Transf. D. N. J. C. dx. maj. off. pr. 9.l. &
com. Ss. Mm. Gl. Cr. Præf. sola de Nat. In
Vesp.com.seq. & S. Donati. M.
7. A. f. 4. Cajetani C. dx. le. 1. no. de scr. rel. not.
9.l. & com. Sti. Gl. In Vesp. com. seq
8. R. f. 5. Ciriaci. & Soc. Mm. sdx. le. 1. no. de scr.
rel. not. suff. Gl. Vesp. de seq. com. præc. & S.
Romani M.
9. R. f. 6. Emidii E. M. dx. le. 1. no. de scr. rel. pr.
9.l. & com. Vig. ac. Sti. Gl. Vesp. de seq. com.
præc.
10. R. Sab. Laurentii M dx. 2. cl. cum. oct. off. pr.
Gl. tm. In Vesp.com. Dom. ant. *Ego. in altissi-*
mis. & S. Henrici. C. pro. Simpl. ubiq. cuj. l.p.
oras. & Ss. Mm.

AUGUSTUS.

11. R. Dom. 12. p. Pent. 2. Aug. de ea sdx. 9. l. ex
3. una S. Henr. prius. Oct. & Ss. Mm. Gl. Cr.
Præf. Trin. Vesp. de seq. com. præc. & Oct.
12. A. f. 2. Claræ. V. dx. le. 1. no. de scr. rel. not.
com. Oct. Mar. Ord. Gl. Vesp. à cap. de seq.
com. præc. & oct. ac Ss. Mm. Hyppol. &c.
13. A. f. 3. Simpliciani E. C. O. N. dx. off. not. 9.
l. & com. Ss. Mm. prius. oct. Mar. Ord. Gl. Vesp
à cap. de seq. com. præc. Oct. & S. Euseb.
14. A. f. 4. Vigil jej. Julianæ. V. O. N. dx. le. 1.
no. de scr. rel. not. 9. l. & com. Vigil. prius. oct
ult. Sti. Gl. Vesp. de seq. sine- alia. com. *
Coneci nil. de Vig. & Vesp. à cap.
15. A. f. 5. ASSUMPT. B. V. M. dx. 1. cl. cum. oct
Abs. gen. Ben. Pap off. not. Gl. Cr. Præf. Et. *te*
in assumpt per. tot. Oct. Mar. Ord. In Vesp.
com. seq. tm. * *Coneci Philp. Nerii. C. dx. f. 26.*
Maji Gl. Vesp. à Cap.
16. A. f. 6. Alipii. E. C. O. N. dx. le. not. com.
octavar. Gl. &c. Vesp. à cap. de seq. com. præc
& Oct. Assump.
17. R. Sab. Oct. S. Laur. M. dx. le. 1. no. de scr.
rel. not. com. Oct. Mar. Ord. Gl. &c. Vesp. de
seq. com. Dom. tm. ant. *Omnis Sapientia.* *
Coneci Vig. A. Norberti E. C. dx. f. 6. Jun. 9. l.
& com. Vig. Gl. &c. ut alibi
-
18. A. Dom. 13. p. Pent. 3. Aug. Hyacinthi. C. P.
R. P. dx. 1. cl. le. 1. no. *Beatus vir.* rel. not. 9. l.
& com. Dom. Gl. Cr. Præf. B. In Vesp. com.
Dom. & seq. tm. * *Coneci Assumpt B. V. M.*
dx. 1. sl. cum. oct. per. qm. Gl. Cr. Præf. Et ta
in

AUGUSTUS.

- in assumpt. Ben. Pap. Abs. gen. Vesp. ut alibi.*
19. R. f. 2. Nazarii &c. sdx. l. p. ex. 28. Jul. le. 1. no. *Incip. ex heri* rel. not. com. oct. Gl. &c. Vesp. de seq. com. præc.
20. A. f. 3. Bernardi Ab. dx. le. 1. no. de scr. rel. not. Gl. &c. Vesp. à cap. de seq. com. præc. & oct.
21. A. f. 4. Joan. Franc. Vid. dx. le. 1. no. de scr. rel. not. com. oct. Gl. &c. Vesp. de seq. com. præc. & Ss. Mm. Timothei &c. = *Ceneci da seq. sine alia com.*
22. A. f. 5. Oct. Assump. B. V. M. dx. le. not. 9. l. & com. Ss. Mm. *Mar. Ord. Gl. &c. In. Vesp. com. seq. * Coneci Hyacinthi C. P. R. P. dx. 1. cl. ex Dom. præc. Gl. Cr. Præf. B. Vesp. ut alibi.*
23. R. f. 6. *Vigil.* Liberati & Soc. Mm. Ord. N. dx. le. 1. no. de scr. rel. not. 9. l. & com. *Vig. Gl. Vesp. de seq. com. præc. = Leg. Decr. de observ. Const. Apost.*
24. R. Sab. Barthol. Ap. dx. 2. cl. le. not. Gl. Cr. Præf. Ap. In Vesp. com. seq. Dom. ant. *Sapientia clamat. & S. Ludovici C. ubiq. præsimpl. = Coneci etiam.*
-
25. A. Dom. 14. p. Pent. 4. Aug. Transl. S. Casim. C. P. R. P. dx. le. 1. no. *Incip. ku. fer. 9. l. & com. Dom. & Sti. Gl. Cr. Præf. Trin. (Vilnæ 2. cl. le not com. simpl. in L. & M. prius tm. &c.) Vesp à cap. de seq. com. præc. Dom. & Sti. Ludov. ac S. Zephyr. P. M. * Coneci. Off. Assumpt. B.*
V.

AUGUSTUS.

- V. M. dx. le. not. 9. l. & com. Dom. ac. Sti. Gl. Cr. Præf. B. In Vesp. com. seq. Dom. S. Lud. & c.*
26. A. f. 2. Philip Ben. C. dx. le. 1. no. de scr. (*Vilnæ. Coneci. Inc. ex. heri.*) rel. not. 9. l. & com. *Sti. Mar. Ord. Gl. In Vesp. com. seq.*
27. A. f. 3. *Vig. jej. Ord. Marthæ V. sdx. l. p. ex. 29 Jul. le. 1. no. de scr. rel. not. 9. l. & com. Vigil. suff. Mar. Ord. Gl. Vesp. de seq. com. nulla.*
28. A. f. 4. SOLEMN. S. P. N. AUGUSTINI E. C. Eccl. D. Eximii. dx. 1. cl. cum. oct. privil. *Abs. gen. off. pr. Gl. Seq. Cr. Præf. pp. per. tot. O& In Vesp. com. seq. = Hod. etiam præc. cada n. pt. celeb. Mis. de Req. nec. Vot. solem. Inf. oct. vo. prosh. Mis. Vit. & Reg. priv.*
29. R. f. 5. Decol. S. Joan. Bap. dx. maj. off. pr. 9. l. & com. S. Sabinæ. M. prius. oct. Gl. & c. In Vesp. Com. oct. & Ss. Mm. Felicis. & c.
30. A. f. 6. Inf. oct. sdx. Gl. 3. or. Concede & c.
31. A. Sab. Inf. oct. sdx. *Mar. Ord. Vesp. de seq. com. Dom. ant. Cum. audisset & oct. nil. de Simpl. hoc. anno:*

SEPTEMBER *Dierum XXX.*

1. A. Dom. 15. p. Pent. 1. 7br. Festam. B. V. M. de Consol. dx. 1. cl. (ubi. Tit. Eccl. cum. oct. per. qm. Gl. Cr. Præf. B.) *Ben. Pap. off. not. 9. l. & com. Dom. & oct. S. P. Gl. Cr. Præf. Et ts in festiv. In Vesp. com. seq. & Oct. tm.*
2. A. f. 2. Joachim Patris. B. V. M. Protect. R. P. dx.

S E P T E M B E R.

- dx. 1. cl. cum. resid. oct. off. pr. com. oct. S. P. Gl.
Cr. Præf. S. P. In Vesp. com. seq.
3. A. f. 3. Inf. oct. S. P. sdx. le 1. no. *Inc. ex Dom.
præc. com. Oct. S. Joach. (ubi. Tit. Cons. etiam
ejusd. off.)* Vesp. dupl. ut in 1. Vesp. Fes. or.
pp. com. oct. S. Joach.
4. A. f. 4. Oct. S. P. Aug. dx. maj. le. not. com. Oct.
S. Joach. Mar. Ord. Gl. &c. In Vesp. com.
seq. & Oct. S. Joach.
5. R. f. 5. Antonini M. O. N. dx. le 1. no. de scr. rel.
not. com. Oct. Mar. Ord. Gl. Cr. Vesp. à cap.
de seq. com. præc. & Oct.
6. A. f. 6. Limban. V. O. N. dx. le. 1. no. de scr. rel.
not. com. oct. Gl. Cr. Vesp. à cap. de seq. com.
præc. & oct.
7. A. Sab. *jej. consu.* Raymundi. C. dx. le. not.
com. oct. Gl. Cr. Vesp. de seq. com. præc. diei
Oct. S. Joach. ac Dom. ant. *In omnibus tm. =
Ubi. Tit. Consol. nil. de Oct.*
8. A. Dom. 16. p. Pent 2. 7br. Nativ. B. V. M. dx.
2. cl. cum. oct. *Abs. gen. off. not. 9. l. & com.
Dom. prius. oct. S. Joach. ac in Lau. & M
priv. tm S. Adriani M. Gl. Cr. Præf. Et te in
Nativ. per. tot oct. In Vesp. com. seq. oct. S.
Joach. Dom. & S. Gorg. M.*
9. A. f. 2. Rosæ. Lim. V. dx. le. 1. no. de scr. rel.
not. 9. l. & com. Sti. prius. oct. *Mar. Ord. Gl.
Cr. &c. Vesp. de seq. com. præc. tm.*
10. A. f. 3. Nicolai de Tol. C. O. N. dx. 2. cl. cum.
oct. off. pp. Gl. &c. In Vesp. com. seq. tm. =
Orchov. de seq. com. præc.

S E P T E M B E R

11. A. f. 4. Claræ. de mon. Fal. V. O. N. dx. maj. f. 28. Aug. le. not. com. octavar. Gl. &c. In Vesp. com. seq. & octavar. * Orch. Cunegun. V. P. R. P. dx. t. cl. &c. In Vesp. com. seq. tm.
12. A. f. 5. Philip Ner. C. dx. f. 26. Maji. le. 1. no. de scr. rel. not. com. octavar. Gl. &c. Vesp. à cap. de seq. com. præc. & octavar. * Orchov. Claræ. de M. Fal. V. O. N. dx. maj. f. 28. Aug. &c. In Vesp. Com. seq. & 8var. * Coneci. R. Botvidi M. P. R. S. dx. f. 28. Iul. com. octavar. Gl. &c. Vesp. à cap. de seq. com. præc. & 8var. * Ciech. Pii . P. C. d. f. l. p. 24. Maj. ex. 25. &c. ut. alibi.
13. A. f. 6. Norberti E. C. dx. f. 6. Jun. le. 1. no. de scr. rel. not. com. octavar. Gl. Cr. &c. Vesp. de seq. com. præc. & octavar. * Coneci. Transl. S. Casim. C. P. R. P. dx. f. 25. Aug. &c. ut alibi * Orchov. Philip Ner. C. dx. f. 26. Maj. &c. * Ciech. Gregor. VII. P. C. dx. f. 25. Maj. &c.
14. R. Sab. Exalt. S. Cruc. dx. maj. off. pr. co m. Octavar. Præf. de † In Vesp. com. seq. & Dom. ant. Ne reminiscar. ac Oct. S. Nic. & S. Nicomend. Mde. Oct. Nat. nil. = Crasn. vo. de seq. com. præc. diei Oct. Nat. B. & Dom. tm.
15. A. Dom. 17. Pent. 3. 7br. Festum. Ss. Nom. Mariæ dx. maj. off. not. 9. l. & Dom. com. Oct. S. Nic. ac. S. Nicom. Gl. Cr. Præf. Etet in. festiv. In Vesp. com. seq. Dom. Oct. S. Nic. & Ss. Mm. Euphem. &c. Crasn. Ded. Eccl. Cath. dx. 2 cl. 9. l. & com. Dom. prius. Oct. Nat. B. Gl. Cr. Præf. B. In Vesp. com. seq. Dom. ac Ss. Mm. tm.

S E P T E M B E R

16. R. f. 2. Bodvidi M. P. R. S. dx. f. 28. Iul. 9. l. & com. Ss. Mm. prius. Oct. Gl. Cr. Vesp. à cap. de seq. ut 1. Vesp. Festi. com. præc. * *Cras A. Bonavent. E. C. E. D. dx. f. 24. Iul. Sc. * Orchou. A. Norberti E. C. dx. f. 6. Jun. Sc. * Ciech A. Philip. Ner. C. dx. f. 26. Maj. Sc. * Crasn. A. Nom. Mariæ dx. maj. f. heri. Præf. Et. te in festiv. In. Vesp. com. seq.*
17. A. f. 3. Oct. S. Nic. dx. le. not. *Mar. Ord. Gl. Cr. Vesp. de seq. com. præc. = Leg. Decr. de Ref. Reg.*
18. A. f. 4. *IV. Temp. Thomæ. à Vil. Nov. E. C. O. N. dx. 2. cl. cum. oct. off. pr. 9. l. & com. fer. Gl. Cr. In Vesp. com. seq.*
19. R. f. 5. Januarii & Soc. Mm. dx. le. 1. no. de scr. rel. not. com. oct. Gl. Cr. Vesp. à cap. de seq. com. præc. & oct.
20. R. f. 6. *IV. Temp. Vigil. de qua. nil. in Off. Eustach. & Soc. Mm. dx. le. 1. no. Frat. deb. rel. not. 9. l. & com. fer. prius. oct. Gl. 4. or. Vig. Cr. Vesp. de seq. com. præc. tm.*
21. R. Sab. *IV. Temp. Mathæi Ap. dx. 2. cl. le. not. 9. l. & com. fer. Gl. Cr. Præf. Ap. Vesp. de seq. com. præc. & Dom. tm. aut. Adonai Varsav. de suo.*
-
22. A. Dom. 18. p. Pent. 4. 7br. *Cinctur. Ladislai de Gel. C. P. R. P. dx. 1. cl. le. 1. no. Beatus. rel. not. 9. l. & com. Dom. Gl. Cr. Præf. Trin. In Vesp. com. seq. & Dom. tm. * Varsav. Ded. Eccl. pp. dx. 2. cl. cum. Off. per. qm. Gl. Cr. Sc. ut alibi.*

S E P T E M B E R

23. R. f. 2. Theclæ. V. M. dx. le. 1. no. *Incip. ex heri. le. 1. pp. cæt. de Com. Quoniam. Com. Oct. Gl. Cr. Vesp. de seq. com. præc. & Oct.*
24. A. f. 3. Festum. B. V. M. de Merc. dx. maj. off. not. com. oct. Gl. Cr. Præf. Et te in Festiv. In Vesp. com. seq. ut in 1. Vesp. Festi. or. pp.
25. A. f. 4. Oct. S. Thomæ E. C. dx. le. 1. no. de scr. rel. not. Gl. Cr. Vesp. à cap. de seq. com. præc. & Ss Mm. Cypr. &c.
26. R. f. 5. Josaphat. E. M. dx. int. P. R. P. le. 1. no. *Incip. Esther. ex. Dom. 5. 7br. 2. de com. 2. loco 3. etiam. 9. l. & com. Ss. Mm. Gl. Vesp. à cap. de seq. com. præc.*
27. R. f. 6. Transl. S. Stanisl. E. M. dx. le. 1. no. de Lib. *Esther. rel. not. Gl. Vesp. à cap. de seq. com. præc. = In Conv. Diac. Crac. de seq. com. nulla.*
28. R. Sab. Venceslai. M. int. P. R. P. dx. le. 1. no. de lib. *Esther. rel. not. Gl. Vesp. de seq. com. præc. & Dom. ant. Adaperiat = Radz. de seq. com. Dom. tm. Varsav. ant. Com. Dom. addit. com. diei Oct. Ded. & cras. in. L. M. & Vesp. * In Conv. Diac. Crac. Idem. Tit. Eccl. Cath. dx. 2. cl. In Vesp. com. seq. & Dom.*
-
29. A. Dom. 19. p. Pent. 1. 8br. Ded. S. Mich. Archan. dx. 2. cl. *Abs. gen. off. p. p. 9. l. & com. Dom. Gl. Cr. Præf. Trin. In Vesp. com. seq. & Dom. * Radz. Idem. Tit. Eccl. pp. dx. 2. cl. cum. oct. per. qm. Gl. Cr.*
30. A. f. 2. Hieronymi C. E. D. dx. le. not. Gl. Cr. In Vesp. com. seq. & S, Remig. | E. C.

OCTO

OCTOBER *Dierum XXXI.*

*Hoc Mense juxta. Ss. Ord. Const. Sac. dic. 2.
Miss. Clerici. & Laici præc*

1. R. f. 3. Lini P. M. sdx. l. p. ex. 25. 7br. le. 1.
no. Incip. ex Dom. præc. rel. not. 9. l. & com.
Sti. suff. Gl. Vesp. de. seq. com. præc.
2. A. f. 4. Angelor. Cust dx. off. pr. Gl. Cr. In Vesp
com. seq.
3. A. f. 5. Stephani R. C. sdx. le. 1. no. de scr. rel.
not. suff. Gl. Vesp. de seq. com. præc.
4. A. f. 6. Francisci C. dx. le. not. Gl. In Vesp.
com. Ss. Mm. Placidi &c.
5. A. Sab. Impres. Stigm. S. Franc. dx. le. not. 9.
l. & com. Ss. Mm. Gl. Vesp. de seq. com. præc.
& Dom. ant. *Refulsit. = Zatur de seq. com.
Dom. tm.*

-
6. A. Dom. 20. p. Pent. 2. 8br. Festum. SS. Rosar.
B. V. M. dx. maj. off. not. 9. l. & com. Dom. Gl.
Cr. Præf. *Et te in Solemnit* In Vesp. com. seq
& Dom. ac S. Marci. P. C. & Ss. Mm. Sergii
&c. * *Zatur. Ded Eccl. pp dx. t. cl. cum. oct.
per. qm. Gl. Cr. 9. l. & com. Dom. Præf. Trin. In
Vesp. com. seq. & Dom. tm. * Radz. Oct. S.
Mich. dx. &c.*
 7. R. f. 2. Transl. S. Æschili. E. M. P. R. S. dx. le. 1.
no. de scr. rel. not. 9 l. & com. S. Marci. ac Ss.
Mm. Gl. Vesp. à cap. de seq. com. præc
 8. A. f. 3. Birgittæ. Vid. P. R. S. dx. le. 1 no. de scr.
rel. not. Gl. In Vesp. com. seq.
 9. R. f. 4. Dyonisii & Soc. Mm. sdx. le. 1. no. de
scr. rel. not. suff. Gl. Vesp. de seq. com. præc.
 10. A. f. 5. Gratiar. act. dx. maj. int. P. R. P. off.

OCTOBER

- pp. *Mar. Ord. Mis. Vot. de SS. Trin. Gl. 2. or. p. grat. act. sub. dist. concl. Cr. Præf. Trin. In Vesp. com. seq.*
11. A. f. 0. Transl. 1. Corp. S. P. Aug. dx. le. not. Gl. Cr. Præf. pp. In Vesp. com. seq.
12. A. Sab. Laur. Iust. E. C. sdx. le. 1. no. de ser. rel. not. suff. Gl. Vesp. à cap. de Dom. com. præc. & S. Edvardi R. C. pro simpl. ubiq. suff. = *Zatur. de seq. com. Dom. præc. & S. Eduar. = Ciech. de seq. com. Dom. tm.*
-
13. Vir. Dom. 21. p. Pent. 3. 8br. de ea sdx. 9. l. & com. S. Edvar. suff. Gl. Cr. Præf. Trin. In Vesp. com. seq. & S. Edv. suff. * *Zatur. A. Oñ. Ded. Eccl. dx. 9. l. & com. Dom. & Sti. & c. In Vesp. com. Dom. seq. & Sti. Edu. * Ciech. Ded. Eccl. pp. dx. 1. cl. cum. Oñ. per. qm. Gl. Cr. In Vesp. com. Dom. & seq.*
14. R. f. 2. Callisti. P. M. sdx. le. 1. no. de scr. rel. not. suff. Gl. Mis. & *Proces. p. Benef. Def. Vesp. de seq. com. præc.*
15. A. f. 3. Hedvigis. Vid. P. R. P. dx. maj. le. not. *Mar. Ord. Gl. In Vesp. com. seq.*
16. R. f. 4. Maximæ & Soc. Mm. O. N. dx. le. 1. no. de scr. rel. not. Gl. Vesp. à cap. de seq. com. præc.
17. A. f. 5. Thereffiæ V. dx. le. 1. no. de scr. rel. not. Gl. Vesp. de seq. com. præc.
18. R. f. 6. Lucæ Ev. dx. 2. cl. le. not. Gl. Cr. Præf. Ap. In Vesp. com. seq.
19. A. Sab. Petri. de Alc. C. dx. le. 1. no. de scr. rel. not. Gl. Vesp. de seq. com. Dom. tm. ant. *Exaudiat. = alibi de suo.*

OCTOBER

Alibi, Vesp.

20. A. Dom. 22. p. Pent. 4. Oct. (*Confr. S. Theclæ:*) Joan. Cantii. C. P. R. P. dx. 1. cl. 9. l. & com. Dom. Gl. Cr. *Mar. Ord. Præf. Trin. In Vesp. com. seq. & Dom: tm. * Vielun. Crasn. Ded. Eccl. pp. dx. 1. cl. cum. Oct. per qm. Gl. Cr. & c. ut. alibi.*
21. A. f. 2 Gundisal. C. O. N. dx. le. 1. no. *Inc p. exheri. rel. not. 9. l. & com. S. Hilar. ac. Ss. Mm. Ursulæ & c. Mar. Ord. Gl. Vesp. à cap. de seq. com. præc. = Leg. Decr. de Recep. & Profes.*
22. A. f. 3. Gregor. Cel. C. O. N. dx. le. 1. no. de scr. rel. not. *Mar. Ord. Gl. Vesp. à cap. de seq. com. præc.*
23. A. f. 4. Joan. Boni. C. O. N. dx. le. 1. no. de scr. rel. not. Gl. Vesp. de seq. com. præc.
24. A. f. 5. Raphaelis. Arch. dx. maj. off. pr. Gl. Cr. In Vesp. com. seq. & Ss. Mm. Chrys. & c.
25. A. f. 6. Joan. à cap. C. int. P. R. P. dx. le. 1. no. de scr. rel. not. 9. l. & com. Ss. Mm. Gl. in Vesp. com: seq. & S. Evar. P. M.
26. R. Sab. Vigil. Cosmæ. & Dam. Mm. sdx. l. p. ex 27. 7br. le. 1. no. de scr. rel. not. 9. l. & com. Vig. ac. Sti. Suff. Vesp. à cap. de Dom. com. præc. & S. Franc. Borg. *pro. Simpl. ubiq. cuj. l. p. cras ex. 10. hu. suff. alibi de seq. com. Dom. & c. * Radz. Cornel. & Cypr. Mm. sdx. l. p. ex 26. 7br. & c. Vesp. à cap. de Dom. com. præc. & Ss. Mm. Cosmæ. & Dam. MM. quor. cras. l. p. ex. 27. 7br. suff.*
-
27. Vir. Dom. 23. p. Pent. 5. 8br. (*Cinctur*) *Abs. gen*

OCTOBER

gen. de ea. sdx. 9. l. ex. 3. una. & Com. S. Franc
Radz. am 9. l. & com. Ss. Mm. Cosmæ. &c.
suff. Gl. Cr. Præf. Trin. Vesp. de seq. com.
nulla. * Viel. Cras. A. Oct. Ded. Eccl. pp. dx.
9. l. & com. Dom. & Simpl. Vesp. de seq. com.
præc. tm.

28. R. f. 2. Simonis & Judæ Ap. dx. 2. cl
le. not. Gl. Cr. Præf. Ap. In Vesp. com. seq.

29. R. f. 3. Cornel. & Cypr. Mm. sdx. l. p. ex 26.
7br. le. 1. no. de ser. rel. not. suff. Gl. Vesp. de
seq. com. præc. = Vars. Viel. Crasn. de seq.
com. nulla. * Radz. A. Franc. Borg. C. sdx. l.
p. ex 10. hu. &c. ut aibi.

30. R. f. 4. Joseph. à Cuper. C. dx. f. 22. 7br.
le. not. Gl. Vesp. à cap. de seq. com. præc.
* Varsav. Ladislai de Gel. C. PRP. dx. 1. Cl.
f. 22. 7br. Gl. Cr. In Vesp. com. seq. * Viel.
Crasn. Joan. Cantii C. PRP. dx. 1. cl. f. 20.
8br. &c. ut Vars. * Zatur. SS. Rosar. BMV.
dx. maj. Gl. Cr. Præf. Et te in Solemn. &c.
* Crac. Camilli C. dx. f. 20. Jul. &c. ut alibi. *
Radz. Brunonis C. dx. l. p. ex 6. hu. &c. *
Orchov. R. Botvidi M. PRS dx. f. 28. Jul. *
Ciech. Norberti E. C. dx. f. 6. Jun. &c.

31. A. f. 5. Vig. jej. Brunonis C. dx. f. 6. hu.
le. 1. no. de ser. rel. not. 9. l. & Com. Vig.
Gl. Vesp. de seq. sine alia com. * Vars. Vie-
lun. Zatur. Orchov. Josep. à Cup. C. dx. f. 22.
7br. le. not. &c. * Radz. SS. Rosarii &c. Præf.
Et te in Solem. &c. * Crac. Crasn. Ciech. R.
Botvidi M. PRS. dx. f. 28. Jul. &c.

NO.

NOVEMBER *Dierum XXX.*

1. A. f. 6. OO. SS. dx 1. cl. cum Oct. *Abs. gen. Off. pr. Gl. Cr. In Vesp. com. seq. Vesp. Def. dupl. de præcepto.*
2. A. Sab. Transl. S. Adalb. E. M. P. R. P. dx. le. 1. no. de scr. rel. not. Com. Oct. *Commemor. OO. Fidel. Def. tot. Off. Def. dx. Mis. Stat. & Omnes Mis. de Requ. In Vesp. com. Dom. ant. Vidi Dnum. Or. ex 4. Dom. p. Ep* Vars. Vielun. Zatur. Orchov. A. Brunonis C. f. 6. 8br. &c. * Crac. Crasn. Ciech. Radz. Josephi à Cuper. C. dx. f. 22. 7br. &c.*

3. A. Dom. 24. p. Pen. 1. 9br. de ea sdx. l. 1. & 2. no. hu. Dom. 3. ex Dom. 4. p. Ep. Gl. 2. Or. Oct. tm. Cr. Præf. Trin. Vesp. de seq. com. præc. & SS. Mm. Vitalis &c.
4. A. f. 2. Caroli E. C. dx. le. 1. no. de scr. rel. not. 9. l. & com. SS. Mm. prius Oct. Gl. Cr. In Vesp. com. seq. *alibi à cap. cum Com. Oct.*
5. A. f. 3. Inf. Oct. sdx. le. 1. no. de scr. rel. de 5. d. Gl. Cr. &c. * *Vielun. Varsav. Zatur. Orchov. Radz R. Transl. S. Adalb. E. M. dx. f. 20. 8br. &c. In Vesp. com. seq. * Crac. Crasn. Ciech. Brunonis C. dx. &c. Vesp. à cap. &c.*
6. A. f. 4. Infr. Oct. sdx. &c. * *Crac. Crasn. Ciech. R. Transl. S. Adalb. E. M. f. 20. 8br. In Vesp. com. seq.*
7. A. f. 5. Inf. Oct. sdx. &c. Vesp. dupl. ut in 1. Vesp. Festi com. SS. 4. Coron.
8. A. f. 6. Oct. OO. SS. dx. le. 1. no. de scr. rel. not. 9. l. & com. SS. Mm. Gl. Cr. Vesp. à cap. de seq. com. præc. & S. Theod. M.

N O V E M B E R

9. A. Sab. Ded. Bas. Salv. dx. le. not. 9. l. & com.
Sti Gl. Cr. Vesp. de seq. com. præc. & Dom.
ant. *Muro tuo. Or. ex Dom 5. p. Ep. ac S. Andr.*
Avel. C. pro simpl. ubiq. & Ss. Mm. Triph. &c.
-
10. A. Dom. 25. p. Pent. 3. 9br. (2. omitt.) Pa-
trocinii BVM. dx. maj. off. not. 9. l. & com.
Dom. ac S. Avell. & SS. Mm. Gl. Cr. Præ. *Et te*
in festiv. In Vesp. com. seq. Dom. S. Andr.
Avel. & S. Mennæ M.: *Vars. de seq. com. nulla.*
11. A. f. 2, S. Martini E. C. dx. off. not. 9. l.
& com. Sti Gl. Vesp. à cap. de seq. com. præc.
* *Vars. Idem Tit. Eccl. pp. dx. t. cl. cum Oct.*
per qm. Gl. Cr. nil de simpl. In Vesp. com. seq.
12. R. f. 3. 5. FF. Pol. Mm. dx. le. 1. no. *Intip. ex*
Dom. præc. rel. int. P. R. P. not. Mar. Ord.
Gl. Vesp. de seq. com. præc.
13. A. f. 4. OO. SS. O. N. dx. 2. cl. off. pr. *Mar.*
Ord. Gl. Cr. In Vesp. com. seq. Vesp. Def.
dupl. Psal. Lauda.
14. A. f. 5. Didaci C. sdx. le. 1. no. de scr. rel. not.
suff. Gl. *Anniver. Ors tot. Off. Def. dx. Psal.*
Deprof. Mis. Stat. Vesp. de seq. com. præc.
15. A. f. 6. Gertrudis V. dx. le. 1. no. de scr.
rel. not. Gl. In Vesp. com. seq.
16. R. Sab. Martini P. M. l. p. ex 12. hu. sdx. le. 1.
no. de scr. rel. not. suff. Gl. Vesp. de seq. com.
Dom. tm. ant. *Qui Cœlorum Or. ex Dom 6. p.*
Ep
-
17. A. Dom. 26. p. Pent. 4. 9br. Stanisl. Kostíka
C. P. R. P. dx. le. 1. cl. le. 1. no. *Beatus vir.*
rel. not. 9. l. & com. Dom. Gl. Cr. Præf.
Trin. In Vesp. com. seq. & Dom. 18

NOVEMBER

18. A. f. 2. Ded. Basil SS. Petri & c. dx. le. not. Gl.
Cr. Vesp. à cap. de seq. com. præc. & S. Pont.
P. M. * Vars. Off. S. Martini E. dx. le. i. no.
Incip. Osee & c.
19. A. f. 3. Elisab. Vid. dx. le. i. no. Incip. Oseas.
Joel. rel. not. 9. l. & com. Sti. Mar. Ord.
Gl. Vesp. à cap. de seq. com. præc.
20. A. f. 4. Gelasii P. C. O. N. dx. le. i. no. Incip.
Amos. Abdias. Jonas. rel. not. Gl. Vesp. de
seq. com. præc.
21. A. f. 5. Præsent. B. M. V. dx. maj. off. not. Gl.
Cr. Præf. Et te in præsent. In Vesp. com. seq.
22. R. f. 6. Cæciliæ V. M. dx. off. pr. G. In
Vesp. com. seq. & S. Felic. M.
23. R. Sab. Clementis P. M. sdx. off. not. suff.
Mar. Ord. Gl. Vesp. de seq. com. Dom. ant Su-
per muros & præc. ac S. Chrylog. M. =
Brestæ de seq. com. Dom. tm.
-
24. A. Dom. ult. p. Pent. 5. qbr. Cinctur. Prosperi
E. C. O. N. dx. le. i. n. Incip. Michæas rel. not.
9. l. & com. Dom. ac Sti. Gl. Cr. Præf. Trin.
Vesp. à cap. de seq. com. præc. & Dom. = ubi
Studia de seq. com. præc. & Dom. = Crac.
de seq. sine alia Com. * Brestæ Ded. Eccl. pr.
dx. t. cl. cum Off. per qm Gl. Cr. & c.
25. R. f. 2. Catharinæ V. M. dx. le. i. no. Incip.
Nahum (ubi Stud. Confiteb. & Cr.) rel. not.
Gl. Vesp. à cap. de seq. com. præc. & S. Pe-
tri M. = Ubi Stud. In Vesp. com. seq. & Sti.
* Crac. Idem Tit. Eccl. pr. dx. t. cl. cum Off.
per qm Gl. Cr. In Vesp. com. seq. tm.

N O V E M B E R

26. A. f. 3. Felicis de Valois C. dx. le: 1. no. Incip: *Habac: (Crac: & ubi Stud: Incip: Nahum: Habac. rel: not: 9. l. & com: Sti. Gl. Vesp: à cap: de seq. com: præc.*
27. A. f. 4. Joan: à Cru: C. dx le: 1. no. Incip: *Sophon: rel: not: Gl. In Vesp: com: seq: =*
* *Vars: à cap: de seq: com: præc.*
28. A. f. 5. Gregor: Thaum: E. C. sdx l. p. ex 17. hu. le. 1. no: Incipit *Aggæus. rel. not: suff: Gl. Vesp: de seq. com: præc. * Varsav: Bas: SS. Ap. dx. l. p. ex 18. hu. In Vesp. com. seq.*
29. A. f. 6. Vigil: Salomeæ V. P. R. P. dx f. 17. hu: le. 1. no. Incipit *Zachar: Malach: rel: not: 9. l. & com: Vig: Gl. Vesp. de seq. com: præc: * Vars. Gregor. Thaum. E. C. sdx. l. p. ex 17. hu: le. Incip: Aggæus. Zachar: Malach. Vesp: de seq: com: nulla.*
30. R. Sab. Andreæ Ap. dx. 2. cl. off. not: Gl. Cr. Præf: Ap. In Vesp: com: seq = *Brestæ addit: com: diei Oct. Ded. & Cras in L. M. & V suff: cefs. usq: ad Oct. Ep. inclus.*

DECEMBER *Dierum XXXI.*

1. Viol. Dom: 1. Adv: 1. cl. de ea sdx. *Abs. gen. Cr. Præf: Trin: In Vesp: com: seq. = Crac: de seq. com: præc.*
2. R. f. 2. Bibianæ V. M. sdx le: 1. no. de scr: rel: not. com: ser. Gl. *Mis. & Proces. pro Ben. Def: Vesp: de seq. com: præc: & ser. * Crac: Oct*

DECEMBER

- Oct. S. Cathar: M. dx. Vesp: à cap: &c. =
Leg: Decr: de Celebr: Miss.*
3. A. f. 3. Franc. Xav. C. dx. le. 1. no. de
scr. rel. not. com: fer. Gl. Vesp: à cap. de
seq. com. præc: & fer.
4. R. F. 4. jej: Barbaræ V. M. int. P. R. P. dx.
le. 1. no: de scr: rel. not: com: Fer. Gl. Vesp:
à cap: de seq. com: præc: Fer. & S. Sab: M.
5. A. F. 5. Petri Chrys: E. C. & E. D. dx. le:
not: com: Fer: & Sti. Gl. Cr. Vesp: à cap: de
seqcom: præc: & Fer.
6. A. F. 6. jej. Nicolai E. C. dx le. 1. no. de scr: rel.
notcom: Fer. Gl. Vesp: de seq: com: præc. & Fer.
7. A. Sab: jej. consv: Ambrosii E. C. & E. D. dx
2. cl. le. not. com. fer. Gl. Cr. In Vesp. com. seq.
-
8. Viol. Dom: 2. Adv. 2. cl. de ea sdx Cr. Præf:
Trin: Vesp. Vesp. de seq. com. Dom. =
Hod. ad pop. Fest. Immac: Concept. B. V. M.
9. A. F. 2. Immac: Conc: B. V. M. dx. 2. cl. cum
resid. *Oct. f. heri Off. pp. com. Fer. Gl. Cr.
Præf: Et te in Concept: per tot: oct. In Vesp:
com. Fer. = Crac: Brestæ Vars: seq. & fer.*
10. A. F. 3. Inf. Oct. sdx. le. 1. no. de scr: rel. de 3.
d. com. Fer: Gl. & c: Vesp: à cap: de seq:
com: præc. & Fer. * Crac: R. Bibianæ V.
M. sdx. l. p. ex 2. hu: &c: Vesp: à cap: &c.
* Varsav: Salomeæ V. P. R. P. dx f. 17 hu &c:
*In Vesp: com: seq. & fer: * Brestæ Prosperâ
E. C. O. N. dx. &c: ut Vars.*
11. A. F. 4. jej. Damasi P. C. sdx. le: 1. no. de
scr: rel. not. com. Oct. & fer. Gl. & c. Vesp.
à cap. de seq. com: præc. & Fer. 12

DECEMBER

12. A. F. 5. Inf. Oct. sdx. com. Fer. Gl. &c:
Vesp: de seq: com: præc: & Fer.
13. R. F. 6 jej. Lucie V. M. dx. off. not. com: Oct:
& Fer: Gl. &c: In Vesp: com. Oct. & Fer.
14. A. Sab. Inf. Oct. sdx. de 7. die com: Fer: Gl.
&c: Vesp: Ferial. & Psal: ex Sab: à cap: de
Dom: com. diei Oct. Concept: ut in i. Vesp.
ad Compl: prec: n. dic.
-
15. Viol: Dom: 3. Adv: 2. cl. de ea sdx. Com:
Oct: *Ad tmam prec: non dic: Mar: Ord: In*
Mis: 2. Or: Oct: tm. Cr. Præf: B. V. M.
Vesp: de seq: com: præc: & Oct: in 2. Vesp.
16. R. F. 2. Virg: Affr: Mm. O. N. dx. le: not:
com: Fer: Gl. In Vesp: com: seq: & Fer.
17. R. F. 3. Eusebii E. M. sdx. le: 1. no: de scr:
rel: not: com: Fer: Gl. Vesp: de seq: com:
præc: præc: & Fer: ant: *O Sapientia!*
18. A. F. 4. IV. Temp: jej: Expect: Par: B. V. M.
dx. maj. off: pr: le: 3. noct: de Fer: non de
Festo. R. R. autem de Festo. com. Fer: ant:
Misus est. Gl. Cr. Præf: Et te in expect: Ult:
Evang: Init: S. Joan: In Vesp: com: seq: &
Fer: ant: O Adonai! Or. ex Dom.
19. R. F. 5. Nerei & Soc: Mm. sdx. f. 22. Maji:
le: 1. no: de scr: rel: not: Com: Fer: ant: *Vi-*
gilate Gl. Vesp: à cap: de seq: com: præc: &
Fer: ant: O! Radix.
20. A. F. 6. IV. Temp: jej: Vigil: *de qua nil in*
Off: Bernardini C. sdx f. 20. Maji, le: 1. no:
Beatus vir rel: not: 9. l. & Com: Fer: ant:
Ex quo Gl. 3. Or. Vig: Vesp: de seq: com:
Fer: tm, ant: O! Clavis. Or: ex Dom.

D E C E M B E R

21. A. Sab: IV. Temp: jej: Thomæ Ap: dx 2.
cl. le: not: 9. l. & com: Fer: ant: Nolite ti-
mere. Gl. Cr: Præf: Ap: In Vesp: com: seq:
ant: O! Oriens.
-
22. Viol: Dom: 4. Adv: 2. cl. *Cinctur.* de ea
sdx. Cr: Præf: Trin: Vesp: de Dom: ant: O.
Rex duplicatur com: seq.
23. A. F. 2. Ubaldi E.C. sdx. f. l. p. 24. ex
16. Maji. le: 1. no: descr: rel: not: com: Fer:
ant: *Ecce completa.* Gl. In Vesp: com: Fer:
ant: O! Emmanuel. * Ciech: R. Georgii M.
sdx. f. l. p. 30. Maji ex 23. Apr: &c:
24. Viol: F. 3. Vigil: jej: de ea à Laud: dx In
Mis: Or: un: Præf: Com: Vesp: de Nat: D.
Post Complet: *Alma Redempt: V. Post partum*
&c: = *Hodie & per seq: O&: prohib: Mis:*
Vot: & *Req.*
25. A. F. 4. NATIV: D. N. J. C. dx 1. cl. cum
O&: Abs: gen: Ben: Pap: Gl. Cr. Præf: &
Comm: per tot: O&: pp. In Vesp: com: seq:
& OO. SS. Mm. Ben: men: usq: ad Cæn: Vig:
Ep: exclus: pp.
26. R. F. 5. S. Stephani Protom: dx. 2. cl. cum
O&: com: OO. SS. Mm. & O&: Nat: Gl. &c.
ut heri. Vesp: de Nat: D. & dic: quotid: usq.
ad Circumc: D. à Cap: de S. Steph: Com:
S. Joan: & OO. SS. Mm. & O&: Nat.
27. A. F. 6. Joan: Ev: dx 2. cl. com: octavar.
Gl. &c: ut heri. Vesp: à Cap: de S. Joanc
Com: SS. Innoc: & Octavar.
28. Viol: Sab: Innoc: Mm. dx. 2. cl. cum O&:
Com: Octavar: Gl. non dic: Cr. Præf: &c:

DECEMBER

Vesp: à cap: de SS. Innoc: com. Dom: seq:
& Octavar.

29. A. Dom: Inf: Oct: de ea sdx. off: not: com:
octavar: Gl. &c: Vesp: à cap: de Dom: Com:
S. Thom: E. M. & octavar.

30. R. F. 2. Thomæ E. M. sdx. off. not: com:
Octavar: Gl: &c: Vesp: dupl: à Cap: de S.
Silves: Com: S. Thomæ & Octavar.

31. A. F. 3. Silvestri P. C. dx. le: not: com:
octavar: Gl. &c. Vesp: de seq: com: nulla.

52 Litera Martyrol: pro seq: Anno 1794 M magn:

+ 14. LAUS DEO B. MARIÆ SEMPER VIRGINI B. P. N.

66. AUGUSTINO & OO. SS. ECCLESIAE PAYRONIS.

Post impresionem præcedentis Directorii de-
functi in Provincia PP. & FF.

1791. V. P. Benignus Nitz 9. Februarii Pilsnæ.

F. r. Hyacinthus Rzeczycki Laicus 28.
Februarii Socoloviæ.

R. P. Dyonis Begattis S. T. B. 20. Maji. Janov.

V. P. Hyppoli. Hoffmayster. 26. Junii Pilsnæ.

R. P. Stan. Rożycki S. T. L. I. Augusti Ilcussii

V. P. Navigius Krasucki 27. 7bris Zaturciis.

R. P. Novellus Gebler. S. T. L. 8. Octo-

bris. Cracoviæ.

1782. E. A. R. P. M. Benedictus Daniłowski S.

S. D. 29. Februarii Ciechanoviæ.

R. P. Maximus Hoffman S. T. L. 7. Fe-

bruarii Vielunii.

R. P. Augustinus Maryni S. T. B. 25.

Aprilis Zaturciis.

V. S. Marianna Sadowska 4. Maji Cra-

Quorum animæ piis. recommendantur Suffra-

giis.



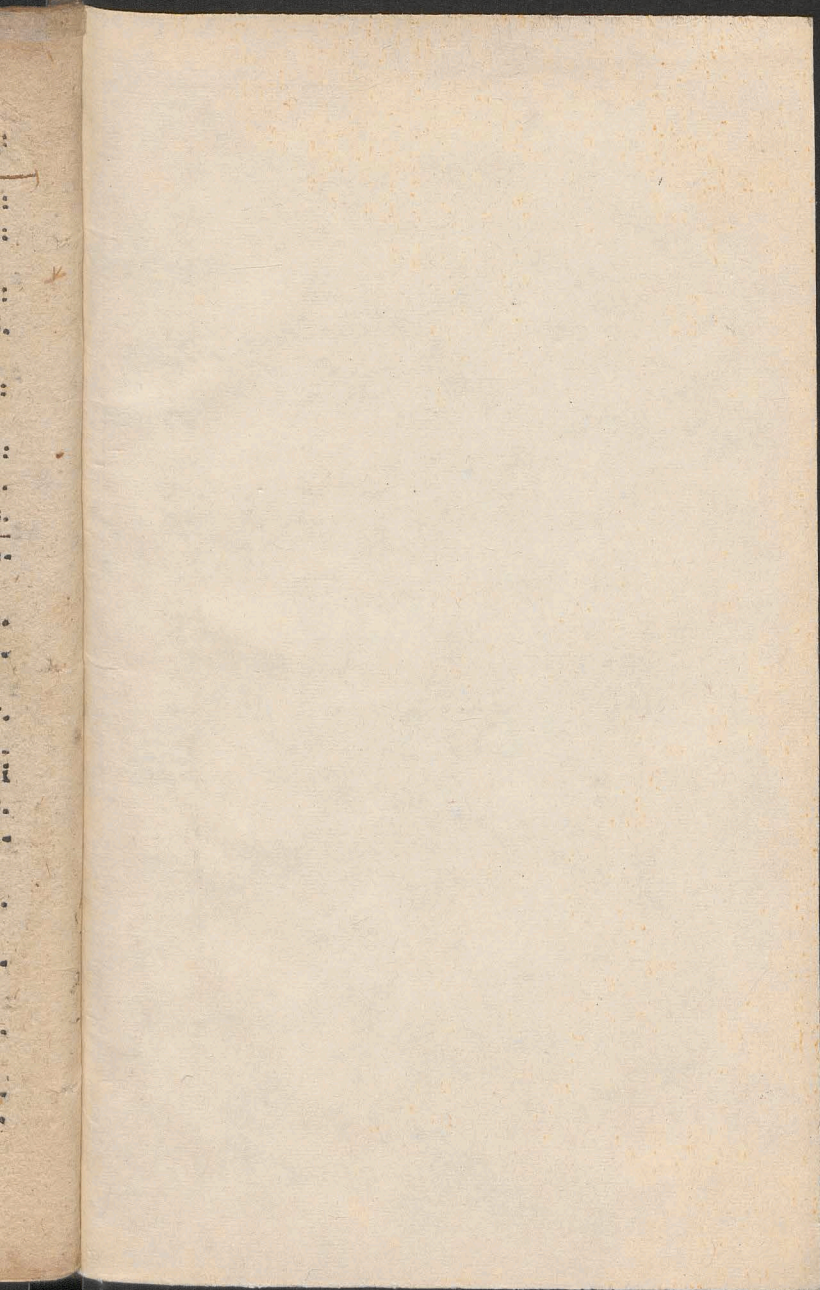

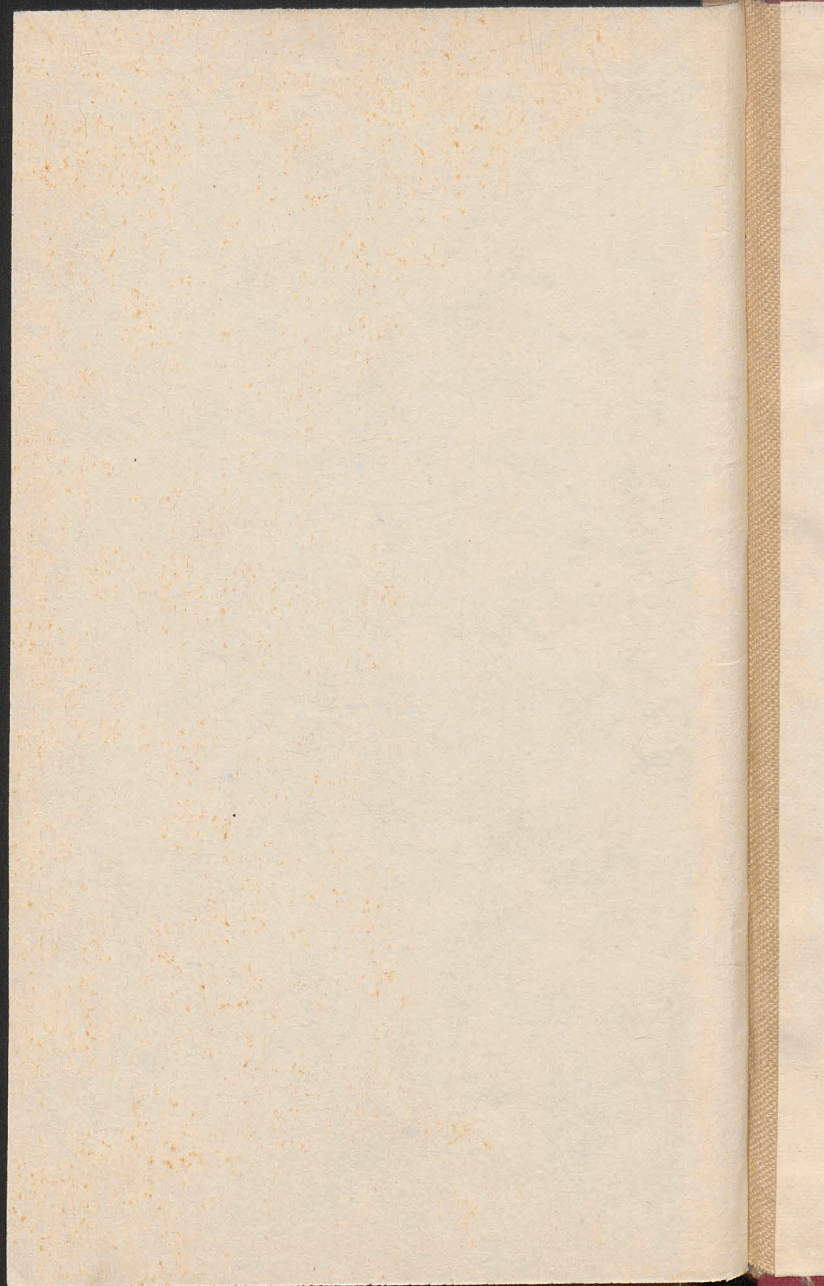

Biblioteka Jagiellońska



stdr0019046

