

kat kom



6769

BIBLIOTHECA
UNIV. JAGELLE
CRACOVENSIS

Czasopismo

Muz. St. Dr. I

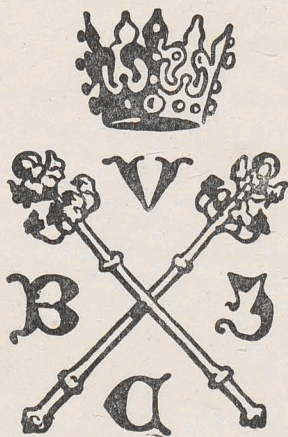

6769

I CZASOP.

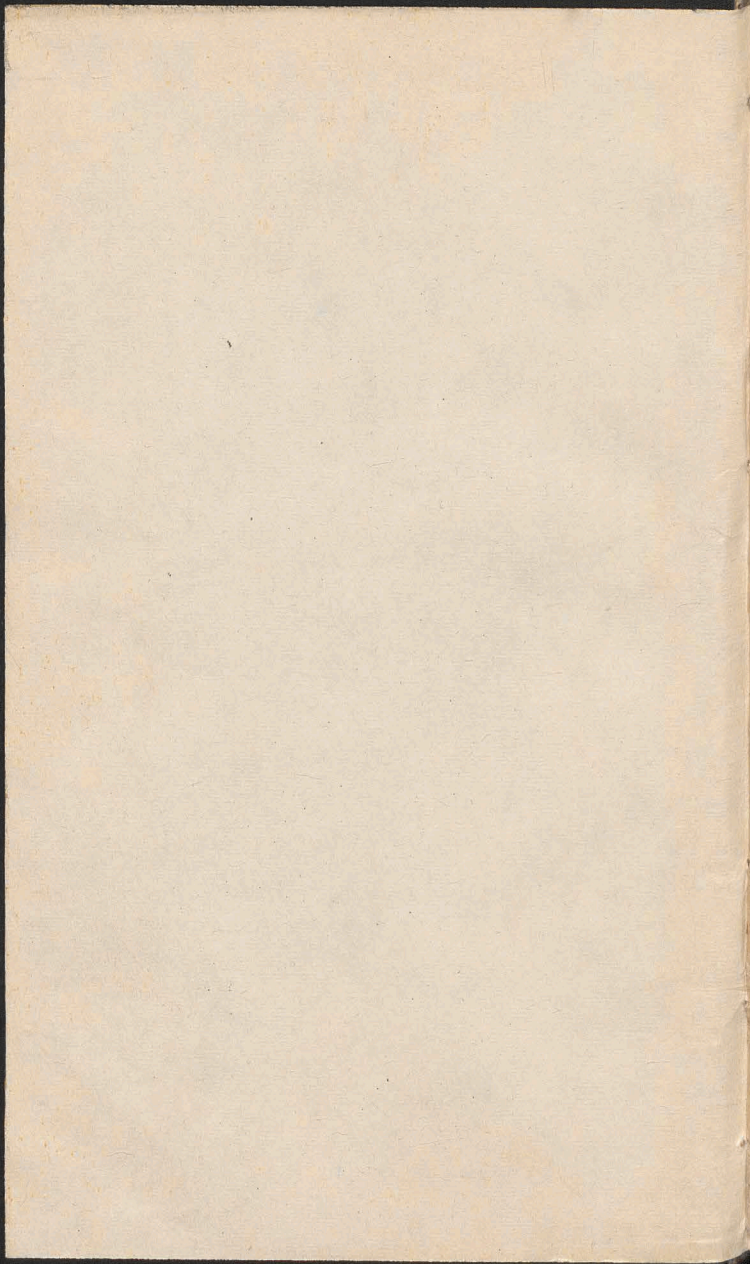

P
N

S
D
P
A

T

6769

CRASOP

DIRECTORIUM DIVINI OFFICII.

*ixta Rubricas Breviaril & Missalis Romano
Augustiniani ac Decreta S. R. Congregationis*

AD USUM PROVINCIÆ POLONÆ FRATRUM ORDINIS
EREMITARUM

SANCTI PATRIS

AUGUSTINI

JUSSU

EMMI ADMODUM REVERENDI PATRIS MAGISTRI

ERASMI

BARTOLI

PROVINCIAE POLONÆ EIUDEM ORDINIS DE SECUNDO PRIORIS PROVINCIÆ
LIS VIGILANTISSIMI

EDITUM

PRO ANNO MDCCLXXXVII



Lit: Dom: G. Lit: Martyr: 1. parv.

FESTA MOBILIA.

Septuag: 4.	Febr:	Pent:	28. Maji.
Dies Cini: 21.	Febr:	Corp: Christi.	7. Junii.
Paschâ: 8.	Apr:	Dom: post Pent:	26.
Ascens: 18.	Maji:	Dom: 1. Adv: 2.	Decemb:

CRACOVIAE

TYPIS SCHOLÆ PRINCIPIS REGNI UNIVERSITATIS
CRACOVIENSIS

1787
Bibl Jagiell.
1970 CD 2250/3

✠ ——— ✠

JANUARIUS DIERUM XX

1. A. f. 2. CIRCUMC. D. dx. 2 cl: omni: pr
Gl. Cr. Præf: & Commun de Nat: Jn Vesp: co
seq. tm. Or. prop:
2. R. f. 3. Oſt: S. Steph: M. dx. com: octavar
Gl. Cr. Præf: de Nativ: sine Commun. Vesp
à Cap: de seq: com: præc: & Oſt: Ss. Jnnoc
3. A. f. 4. Oſt: S. Joan: Ap. dx. com: Ss. Jnnoc
Gl. Cr. Præf: Ap. Jn Vesp: com: seq:
4. R. f. 5. Oſt: Ss. Jnnoc: Mm. dx. 9. & omit:
& dic: *Te Deum* &c. Gl. tm. Præf: de Nativ:
sine Commun: Jn vesp: com. seq. & S. The
lesph: M.
5. A. f. 6. Vigil: Epiph: sine jej. de ea sdx. off
not. com. Sti: Gl. or. *Deus qui sal.* Præ
de Nat: sine Comm: Vesp: de seq: com: null
Hodie p. seq. Oſt. prohib. Mis. *Vot. & Re*
Ad Cœnam & per Oſt. Ben: men. prop.
6. A. Sab. EPIPH: D. dx. 1. Cl. cum Oſt. *Ab*
sol: gen omni: prop: Gl. Cr. Præf: & Commun:
prop. per totam Oſt. Jn Vesp: Com. Dom: ant:
Remansit. & Omnes. &c.
7. A. Dom: inf. oſt. & 1. p. Epip: de ea
sdx. Off. ut heri le. 1. no: *Jnc: ad Cor.*
1. & *Hodie in Jordane* cum rel: ut ibi. com: Oſt:
Gl. 2. or. Oſt: tm. Cr. &c. ut heri Jn Vesp.
com: Oſt.
8. A. f. 2. Jnf. Oſt: sdx. le. 1. no. *ad Cor.* rel.
de 2. die Gl. 2. or. *Deus qui sal.* 3. Eccl: v.
pro Pp. &c. ut heri Vesp. de inf. Oſt. *Legun.*
Decr. de largitione mun. & alie nat.
9. A. f. 3. inf. Oſt: sdx. le. 1. no. *ad Cor.* rel.
de 3. die &c.
10. A. f. 4. inf. oſt: sdx. le. 1. no *ad Cor:* rel:
de 4. die &c. ut heri. Jn Vesp. com. S. Hygi
ni P. M.



6769
Icms

JANUARIUS.

11. A. f. 5. inf. Oſt: ſdx. le. 1. no. ad Cor. rel. de 5. die Gl. 3. or. *Deus qui ſal.* &c. ut heri. Vesp. de inf. Oſt.
12. A. f. 6. inf. Oſt. ſdx. le. 1. no. ad Cor. rel. de 6. die &c. ut 8. *hu.* Vesp. dupl: ut in 1. Vesp: Festi Or: propr:
13. A. Sab: Oſt: Epip: D. dx. maj. le: no: ad Cor: 1. & *Hodie in Jordane.* rel. de d. oſt: *Mar. Mob.* Gl: Cr. &c. ut heri. Vesp: de seq. com præc: & Dom: tm. ant: *Ŷ de Psalt.* Ben. men. ad cæn: & deinc: comm.
14. A. Dom: 2. p. Ep. Festum Ss. Nom: JESU dx. 2. cl: Off: prop: 9. 1. & com: Dom: ac S. Felic: M. in Laud. & Mis: priv: tm. *Mar. Ord.* Gl. Cr. Præf: sola de Nat: Jn Vesp: com: seq: & Dom: ac S. Mauri Ab.
15. A. f. 2. Pauli 1. Erem: C. dx. le. omne: prop: 9. & com: sti: Gl. Jn Vesp. com: seq:
16. R. f. 3. Marcelli P. M. ſdx. le. 1. no. *Juc. ex Dom: præc:* rel. ut in prop. 8. & *Dne præven:* suff: Gl: 2. or: *Deus qui ſal.* 3. Eccl: v. p. Pp. Vesp. de seq. com: præc.
17. A. f. 4. Antonii Ab. dx. le. 1. no. de scr. rel. ut in prop. Gl. Vesp. de seq. com: S. Pauli & præc: ac S. Priscæ V. M.
18. A. f. 5. Cath: S. Petri Rom: dx. maj. aliq. prop: 9. 1. & com: Stæ prius S. Pauli. *Mar. Ord:* Gl: Cr: Præf: Ap: Jn Vesp: com: S. Pauli & seq: ac Ss. Mm. Marii &c.
19. A. f. 6. Fulgentii Ep. C. O. N. dx. (*mut: Ŷ. hym*) le. om. not. 9. 1. & com: Ss. Mm. Gl. Vesp. à Cap. de seq. com. præc:
20. R. Sab. Fab. & Seb. Mm: dx: le. 1. no. de scr. rel. ut inprop. Gl. Vesp: à Cap: de seq: com: præc: & Dom: = *Lubl: de seq: com. Dom: tm.*
21. R. Dom. 3. p. Ep: (*Confr: S. Theclæ*) Agne-

JANUARIUS

- tis V. M. dx. Off. prop. 9. l. & com: Dom: Gl. Cr. Præf. Triu: Jn Vesp. com: Dom: & seq.
 * *Lubl. Idem Tit. Eccl. pr. dx. 1. cl. cum Off. per qm. Gl. Cr. &c.*
22. R. f. 2. Vincen. & Anast: Mm. sdx. le. 1. no. ex heri rel. ut in prop. Suff. Gl. or. ut *ib. huj. Mis. Proc. pro Ben. Def. Vesp. de seq. com: S. Josep. & præc: ac S. Emeren. V.M. = Orchou. de seq. com. nulla.*
23. A. f. 3. Despons. B.M.V. dx. maj. off. prop. 9. l. & com. Stæ prius S. Joseph Gl. Cr. Præf. *Ette in despons. Jn Vesp. com: S. Joseph. & seq. * Orchou Joan. Eleem. E. C. Tit. Eccl. pr. dx. 1. cl. cum Off. per qm. Gl. Cr. Jn Vesp. com. seq.*
24. R. f. 4. Transl: S. Erixi M. P. R. S. dx. le. 1. no. de scr. rel. ut *ibi. Gl. Vesp. de seq. com: S. Petri & præc.*
25. A. f. 5. Conver. S. Pauli Ap. dx. maj. off: not. com. S. Petri Gl. Cr. Præf. Ap. Jn Vesp. com: S. Petri & seq.
26. R. f. 6. Polycarpi E. M. sdx. le. 1. no. de scr. rel. ut in prop. suff: &c. ut *16. hu. Vesp. de seq. com: præc.*
27. A. Sab. Joan. Crys: E. C. E. D. dx. le. 1. no. de scr. rel. ut in prop. *Mar. Ord. Gl. Cr. Vesp. à cap. de seq. com: præc: & Dom: ac S. Agnetis 2do. = Lubl: à cap. de suo.*
28. A. Dom. 4. p. Ep. (*Cinctur.*) Veronicæ V. O. N. dx. le. 1. no. *Jnc. hu. Dom: rel. ut in prop. 9. l. & com: Dom: ac Stæ Gl. Cr. Præf: Triu. Vesp. à cap. de seq. com. præc. & Dom:*
 * *Lubl. R. Off. S. Agnet. V.M. dx. &c. ut alibi.*
29. A. f. 2. Franc. Sal: E. C. dx. le. 1. no. de scr. rel. ut in prop. Gl. Jn Vesp. com. seq. = *Orchou à cap. de suo.*

JANUARIUS

30. R. f. 3. Martinæ V. M. sdx. *hym. Vesp. 5^o Mat. uniu. le. 1. no. ꝑnc. hu. fer. rel. ut in prop. Suff. alia ut ib. hu. Vesp. de seq. com. præc.*
 * *Orchov. A. Off. S. Joan. Elcem. E. C. dx. 5^o Vesp. à Cap.*
31. A. f. 4. Petri Nol. C. dx. le. 1. no. de scr. rel. ut in prop. Gl. Vesp. à cap. de seq. com. præc.

FEBRUARIUS DIERUM XXVIII.

1. A. f. 5. *jej. consu.* Brigidæ V. int. P. R. P. dx. le. 1. no. *ꝑnc. hu. fer. rel: ut ibi. Gl. Vesp. de seq. com: præc:*
2. A. f. 6. Purif: B. M. V. dx. 2. cl. (*Abs. gen:*) off. not Gl. Cr. Præf: sola de Nat: Jn Vesp. com: seq. & S. Blasii E. M. Post Compl: ant: *Ave Regina &c.*
3. A. Sab. Hilarii E. C. sdx: f. 14. *Jan.* le. 1. no. *ꝑnc. hu. fer. rel: ut in prop. 9. l. & com. sti Suffr. Mar: Mob: Gl. 3. or. A cunctis &c.* Vesp. à cap: de Dom: com: præc: Suff: Benedicamus cum 2. allel. & deinc: ad init: hor: dic: *Laus Tibi Dne &c.*
4. Viol. Dom: Septuag: 2. cl. de ea sdx. Off. ut in Psalt: & in prop: Suff: Mis: sine Gl: 2. or. *A cunctis.* 3. ad lib: Cr: Præf. Trin: Vesp: de seq. com: præc.
5. R. f. 2. Agathæ V. M. dx. off. prop: *Mar. Ord. Gl. Vesp. à cap. de seq. com: præc: Leg. Decr. de Apost. 5^o eject.*
6. A. f. 3. Antonii de Amand: C. O. N. dx. le. 1. no. de scr. rel. ut in prop. Gl. Vesp. à cap: de seq. com. præc:
7. A. f. 4. Romualdi Ab. dx. le. 1. no. de scr. rel.

FEBRUARIUS.

- rel: ut in prop. Gl. Vesp: à cap: de seq. com:
 præc:
- . A. f. 5. Joan. de Mat. C. dx. le. 1. no: de
 scr: rel: ut in prop. Gl. Vesp. à cap. de seq.
 com: præc. * *Crac. ad Aram B. Isaiæ Mis.*
Vot. solem. de Ss. Trin. Gl. Cr. & Praef. prop.
9. R. f. 6. Apolloniæ V. M. int P. R. P. dx. le.
 1. no: de scr: rel: ut ibi Gl. Mar. Ord. Vesp.
 de seq. com. præc:
10. A. Sab. Guilelmi C. O. N. dx. 2. cl: cum
 Oët: off. prop. Gl. Cr. Jn Vesp. com. seq.
11. Viol: Dom: Sexag. 2. cl. de ea sdx. off. ut
 in Psalt: & in prop: com: oët: Suff. non dic.
 nec prec. ad imam sed tm. Psal: *Dnus regn.*
 & *Quicumq.* Jn Mis. 2. or. Oët. tm. Cr. Præf:
 Trin. Vesp: de seq. com. præc: & Oët.
12. A. f. 2. Andreæ Cors. E. C. dx. f. 4. hu.
 le. 1. no. de scr. rel. ut in prop. com. Oët:
 Gl: Cr. Vesp. à cap. de seq. com. præc: &
 Oët: = *Orchou. de seq. com. S. Joseph. præc.*
 & oët.
13. R. f. 3. Henrici E. M. P. R. S. dx. l. p. ex
 19. Jan. le. 1. no. *A mileto* rel. ut ibi. com:
 Oët: Gl: Cr. Vesp. à cap. de seq. com. præc:
 & oët: ac S. Valent. M.
 * *Orchou. A Despons. B. M. V. dx. maj. l. p.*
ex 23. Jan. com. Oët. alia ut 23. Jan.
14. A. Ansgarii E. C. P. R. S. dx. l. p. ex 4. hu.
 le. 1. no. de scr. rel. ut ibi com. Oët: ac S.
 Valent: Gl. Cr. Vesp. à cap. de seq. com.
 præc: & Oët: ac Ss. Mm. Faustini &c.
 * *Lubl. Veronicæ V. O. N. dx. l. p. ex 28.*
Jan. le. 1. no. ut alibi rel. ut in prop. &c.
 * *Orchou. R. Henrici E. M. P. R. S. dx. l. p. ex*
19. Jan. le. ut 13. not. &c. ut alibi
15. R. f. 5. Dorotheæ V. M. int P. R. P. dx. l. p.
 ex

FEBRUARIUS.

- ex 6. hu. le. 1. no. de scr. rel. ut ibi 9. I. & com. Ss. Mm. prius Oct: Gl. Cr. Jn Vesp. com: seq. & oct.
- * *Lubl. Orchov. A. Ansgarii E. C. P. R. S. dx. l. p. ex 4. hu. le. ut heri, alia ut alibi. Vesp. à cap.*
16. A. f. 6. Raymundi C. sdx. l. p. ex 23. Jan. le. 1. no. de scr. rel. ut in prop. com. Oct. Gl. Cr. Vesp. de seq. com. præc.
- * *Lubl. Orchov. R. Dorotheae V. M. int. P. R. P. dx. l. p. ex 6. hu. com. Oct. &c. Vesp. à cap.*
17. A. Sab: Oct: S. Gvilelmi C. O. N. dx. off. ut in Festo. le. de d, oct: Gl. Cr. Jn Vesp. Com. seq. & S. Simeon: E. M.
18. Viol. Dom. Quinquag. 2. cl. de ea sdx. Off: ut in Psalt: & in prop. com. Sti. sine le. Suff. & præc. ad 1mam dic Mar. Ord. Def. Jn mis. 3. or. *A cunctis*. Cr. Præf. Trin. Jn Vesp. com. seq. Suff: *Vesp. Def. dupl. Psal. Lauda &c.*
19. R. f. 2. Jgnatii E. M. sdx. l. p. ex 1. hu. le. 1. no: de scr. rel. ut in prop: Suff: Gl. 2. or. *A cunctis* 3. ad lib. Off. totum dx Def. *pro aab. Patrum. &c. Psal. Deprof. Mis. Stat. Vesp. à Cap. de seq. com. præc: Suff.*
- * *Lubl. Orch. Timothei E. M. sdx. l. p. ex 24. Jan. &c.*
20. R. f. 3. Timothei E. M. sdx. l. p. ex 24. Jan: 1. 1. no: de scr. rel. ut in prop. Suff: Gl. or. ut heri. Vesp. de Festo sine alia com: Post: Complet: *Psal. Grad. & Mat. B. V. M.*
- * *Lubl. Jgnatii E. M. sdx. l. p. ex 1. hu. &c.*
- * *Orchov. Martinæ V. M. sdx. l. p. ex 30. Jan. &c.*
21. Viol. f. 4. Ciner. de ea. Off. ut in Psalt. & in prop. Preces per tot: Quadr: in Off: fer. ad Laud: & hor: dic flex: gen: surg: sol: Hebdom: ad Or: com: Cruc: Jn Choro omit: *Sancta*

FEBRUARIUS.

Sancta Maria quot. dic: ejus Off: parv: Jn Eccl: aut. B. M. V. sub quocunq: tit: dic: præd: ant: Jn Mis: or. not: Præf: Quadr: quotid: usq: ad Dom: Pas: excl: etiam in Festis quæ prop: car: dic: Vesp: de seq: com: S. Pauli & fer: = *Ho-*
die prohib. Mis. Voi. & Req. etiam solem.
præs. Cadav.

22. A. f. 5. Cath. S. Petri Antioch dx. maj. off. not: 9. l. & com: fer: prius S. Pauli Gl. Cr: Præf: Ap. Jn Vesp: com: S. Pauli deint: seq: & fer.

23. A. 6. *Vigil: Scholasticæ V. dx. f. 11. hu.* le: 1. no: *De Virgin:* rel. ut in prop. 9. l. & com: fer: Gl. 3. or: *Vigil: Vesp: de seq: com: præc: fer:*

* *Lubl. R. Canuti R. M. sdx. ad lib. l. p. ex* 9. hu. le. 1. no. *Fratr. deb. rel. ut in prop. 9. l. & com. fer. Suffr. Gl. 4. or. A cunctis. Vesp. de seq. com. fer. tm.*

* *Orchov. A. Raymundi C. sdx. l. p. ex 23.* Jan. le. 1. no. *Beatus vir. &c. ut Lubl.*

24. R. Sab. Mathiæ Ap. dx. 2. cl. off. not. 9. l. & com: fer: Gl: Cr: Præf: Ap: Jn Vesp. com: seq.

25. Viol. Dom: 1. Quadr: 1. Cl: (*Cinctur: Absol: gen.*) de ea sdx. Off: ut in Psalt: & in prop: Suff: in Mis: 2. or: *A cuncti;* 3. *Omnipotens. Cr. Vesp: de seq: com: Dom: = Orchov: Jn Vesp. com: seq:*

26. A. f. 2. Christianæ V. O. N. dx. f. 18. hu. le. 1. no. *De Virgin:* rel. ut in prop. 9. l. & Com: fer: Gl. Vesp: à cap. de seq. com: præc: & fer.

* *Lubl. Scholasticæ V. dx. f. 11. hu. &c. ut alibi.*

* *Orchov. R. Canuti R. M. sdx. ad lib. l. p.*
ex

MARTIUS.

- ex g. hu. rel. ut Lubl. 23. praes. Mis. & Proc. pro Benef. Def. Vesp. de seq. &c.*
27. A. f. 3. Sigfridi E. C. P. R. S. dx. f. 25. hu. le. 1. no. *fidelis* rel. ut ibi 9. 1. & Com: fer: *Mär. Ord. Gl. Vesp. à cap. de seq. com. præc. & fer.*
- * *Lubl. Christianae V. O. N. dx. f. 18. hu. &c. Vesp. ut alibi.*
- * *Orchou: Scholasticae V. dx. f. 11. hu. &c. ut Lubl.*
28. A. f. 4. IV. Temp: Transl. 2. Corp: S. P. Aug. dx. off. not: 9. 1. & com. fer. Gl. Cr. Præf. pr. Jn Vesp: com: fer: *Lubl. = Orchou. a cap.*

MARTIUS DIERUM XXXI.

1. A. f. 5. Commem: Mens: S. P. N. Aug. sdx. le. 1. no. *Sapientiam* rel. de Mense 9. 1. & com: fer: Suff: in quib. omit. com: S. P. Gl: 3. or. *A cunctis* tac: Nom: S. P. Præf. pr. Vesp. de seq. com. præc: & fer: = *Leg. Decr. Alexan. VII. de Obl. denunt. haer. &c.*
- * *Lubl. Sigfridi E. C. P. R. S. f. 25. Febr. &c. Vesp. à Cap.*
- * *Orchou. Christianae V. O. N. dx. f. 18. Febr. &c. Vesp. à Cap.*
2. A. f. 6. IV. Temp: Helenæ Jmp. Vid: dx: le: no. *Mulierem* rel. ut int. P. R. P. 9. 1. & com: fer. Gl. Jn Vesp: com: fer: Post Complet: *Mat. B. M. V. = Lubl. Jn Vesp. Com. seq. & fer. — Orchou. à Cap.*
3. Viol: Sab: IV. Temp: de eo com: Cruc: Suff: in Mis: or: not. Vesp: de Psalt. à Cap. de Dom: com: S. Lucii P. M. Suff:
- * *Lubl. A. Raymundi C. sdx. f. l. p. 23. Jan. le. 1. no.*

Pro Anima Sopriæ l. ad Intim. d. pro Beatus defunctis. 14.

Pro defunctis 11111

M A R T I U S .

Beatus vir &c. 9. l. & com. fer. Suff. Vesp.
à cap. &c.

* Orchov. A. Sigfridi E. C. P. R. S. dx. f. 25.
Febr. &c. In Vesp. com. seq. & S. Lucii &c.

4. Viol. Dom: 2. Quadr: 2. cl. de ea sdx. off:
ut in Psalt. & in prop: com: S. Lucii Suff: in
Mis: 3. Or. *A cunētis* Vesp: de seq: com: Dom:
5. R. f. 2. Transla: S. Vencesl: M. inter P. R.
P. dx. le: 1. no: *Fratr. deb:* rel: ut ibi 9. l. &
com: fer: Gl: Vesp: de seq: com: præc: & fer:
= *Vilnae de seq. com. fer: tm:*
6. A. f. 3. Casimiri C. P. R. P. dx. 2. cl: f. 4.
*hu. (Vilnae 1. cl. cum resid. Oct. per qm Gl.
Cr.)* le: 1. no: *fustus* rel: ut ibi 9. l. & com:
fer. Gl: Cr. In Vesp: com: seq: & fer: ac Ss.
Mn. Perpetuæ &c. *Vilnae com. seq. & fer. tm.*
7. A. f. 4. Thomæ Aquin C. & E. D. dx: le: 1. no.
*Sap. rel. ut in prop. 9. l. & com: fer: ac Ss. Mm.
Gl. Cr: Vesp. à cap. de seq: com: præc: & fer:*
8. A. f. 5. Joan: de Deo C. dx. le: 1. no: *Beatus
vir* rel: ut in propr: 9. l. & com: fer: Gl: Vesp:
à cap: de seq: com: præc: & fer:
9. A. f. 6. Franciscæ Rom: Vid: dx. le: 1. no.
Mulierem rel: ut in prop: 9. l. & com: fer: Gl:
In Vesp: com: seq: & fer:
10. R. Sab: 40. Mm. sdx. le: 1. no: *Fratr. deb:*
rel: ut in prop. 9. l. & com: fer. Suff: Gl:
Vesp: à cap: de Dom: com: præc: Suff: = *Vil-
nae Suff. non dic. & addit. com. diei Oct. S.
Casim. & Cras in L. M. & 2. Vesp.*
11. Viol: Dom: 3. Quadr: 2. cl. de ea sdx. Off:
ut in Psalt: & in prop. alia ut Dom: 1. Quad:
(*Vilnae Suffr. non dic. nec prec. ad imam.
sed tm. Psal. Dnus regn. & Quicunq. & in
Mis. 2. or. Or. Oct. tm. Vesp: de seq: com:
Dom:*

M A R T I U S.

12. A. f. 2. Gregorii P. C. & E. D. dx: le: 1. no. Sa-
pientiã rel: ut in propr: 9. l. & com: fer: Gl: Cr: Jñ
Vesp: com: fer: = Lubl. Orchov. seq. & fer. = Le-
gun. Decr. de Refor. Reg. Post Comp: Mat. B. M. V.
13. Viol: f. 3. de ea. Jñ Mis: or: not: Post Complet:
Benedicta tu Psalmi Grad. & Mat. B. M. V.
* Lubl. A. Comm. mens. S. P. Aug. sdx. ut
1. hu. Jñ Vesp. com. fer. Post Complet. Psal.
Grad. & Mat. B. M. V.
* Orchov. R. Ignatii E. M. sdx. f. l. p. 21.
Febr. & c. Vesp. a cap. de seq. & c.
14. Viol: f. 4. de ea & c. Post Complet: Bene-
dicta tu & Mat. B. M. V.
* Orchov. A. Comm. mens. S. P. Aug. sdx. & c.
Jñ Vesp. com. fer. Post Compl: Mat. B. M. V.
15. Viol: f. 5. de ea. Post Compl: Benedicta tu &
Mat. B. M. V.
16. Viol: f. 6. de ea. Post Laud: Psal: Pœnit.
flex: gen: Mar. Ord: Vesp. de seq. com: fer:
17. A. Sab: Patritii E. C. O. N. dx. le: not: 9.
l. & com: fer: Gl: Jñ Vesp: com: Dom:
18. Viol: Dom: 4. Quadr: 2. cl. de ea sdx.
(Absol gen:) Off: ut in Psalt: & in proprio
alia ut Dom: 1. Vesp. de seq. com: Dom:
19. A. f. 2. Joseph: C. Spon: B. M. V. dx. 1.
cl: off: prop. 8. & 9. le: jung: 9. l. & com: fer.
Gl. tm. Jñ Vesp. com. seq. & fer.
20. A. f. 3. Gabrielis Archang. dx: 2. cl. f. 18.
hu. off: prop: 8. & 9. le. jung: 9. l. & com:
fer: Gl. Cr. Jñ Vesp: com: seq: & fer.
21. A. f. 4. Benedicti Ab: dx: le. not. 9. l. &
com: fer: Gl: Jñ Vesp: com: fer: Post Com-
plet: Mat. B. M. V.
22. Viol: f. 5. de ea. Vesp: de seq. com: fer.
23. A. f. 6. Cathar: Vast. V. P. R. S. dx. le. 1.
no: de Virgin: rel: ut ibi 9. l. & com; fer: Gl.

M A R T I U S.

- In Vesp. com: ser: Post Compl: Mat. B. M. V.*
24. Viol. Sab: de eo. Vesp. à Cap. de Dom: *Suff. cess. usq. ad Festum Ss. Trin. Ante Vesp. teg. Cruc. velo viol. aut consimili.*
25. Viol: Dom: Pass: 1. Cl. de ea sdx: (*Cin-ctur Abs. gen.*) off: ut in Psalt: & in propr: ad 1^{am} die: prec: *In Mis: or: not: Cr. Præf: de † Vesp. de seq. com: Dom: =Hodie ad populum Festum Annunt. B. M. V. & Christi Fidelibus datur Ben. Pap.*
26. A. f. 2. Annunt B. M. V. dx. 2. cl: *f. heri* off: not: 9. l. & com: ser: Gl: Cr: Præf: *Et te in annunt.* *In Vesp. com: ser: Post Compl: Mat. B. M. V.*
27. Viol. f. 3. de ea. *In Mis: 2. or: tm. Eccl: v. p. Pp. Post Complet. Benedicta tu. Psal. Grad. & Mat. B. M. V.*
28. Viol. f. 4 de ea. Post Compl: *Benedicta tu Mat. B. M. V.*
29. Viol: f. 5. de ea. Vesp: de seq: com: ser.
30. A. f. 6. Festum 7. Dolor: B. M. V. dx. maj. off. prop. 9. l. & com: ser. Gl. Cr. Præf: *Et te in transfix:* *In Vesp. com: ser: Post Complet: Mat: B. M. V.*
- * *Narod. Idem tit. Eccl. pr. dx. 1. Cl. sine Off. &c. ut alibi.*
31. Viol: Sab: de eo. Vesp. à Cap: de Dom:

APRILIS DIERUM XXX.

1. Viol. Dom. Palm: 1. Cl. de ea sdx: off: ut in Psalt. & in prop. *In Mis: un: or: Præf: de † Vesp. de Dom: In Choro omit. off. parv. B. M. V. Psal. Grad. & Paenit. =Ab hac die usq. ad Dom. in Albis inclusive Mis Vot. & Req. non dic.*
2. Viol. f. 2. de ea. Ad Laud: & per Hor: ant: prop:

A P R I L I S.

- prop: uti & seq. 2. dieb: Jn Mis: or: not.
3. Viol: f. 3. de ea. *Mar. Mob. = Mat. tenebr. hoc trid. dic. hora tarda. Ante Mat. remou. decem. Ss. Sacr. ab Alt. Maj. si adsit. Jn seq. 2. dieb: prohib. Mis. priv. ex Decr. S. R. C. = Hoc trid. oes transeun. ante Cruc. Alt. maj. genust. excep. Celebr. parato, sed fer. 6. etiam Celebr. genust.*
 5. A. f. 5. Cæna D. dx. 1. cl: *Absol gen: Off: prop: Jn Mis: non dic: Psal: judica. nec Gl. Patri ad Introit: & Lavabo: Gl. in excels: solem: can: ac puls: org: & camp: un: or: Cr: Præf: de + Vesp: & Compl: ut in Brev: Renou. Ss. Sacr: Hodie una tantum Mis. celebr. debet & hoc in Eccl. in quib. asseru. Ss. Sacr. pro crast. die. Jn Proces: can: Pange lingua ex Festo Corp: Xti. Ben. men. pp.*
 6. Niger: f. 6. PARASC: dx: 1. Cl: off: prop: &c: ut in Mis: & Brev: = *Crux Alt. velo nig. teg. sum. manè.*
 7. Viol: ad Cær: in Mis: A SAB: SANCT: dx: dx: 1. cl: off: prop: Jn Mis: dic: Psal: *Judica. Cl: solem: can: puls: org: & Camp: Cr: & Offert: non dic: Vesp: in Choro ut in Milsali, extra Chorum ut not in Brev: Jn fine Compl: dic Ant: Regina Cæli stan: tot: temp: Pasch: Ben: men: Vesp: am: Sab. &c.*
 8. A. DOM: RESURR: D. N. J. C. dx: 1. Cl: omn: ut ibi *Abs. gen. Ben. Pap. Jn Mar: leg: Haec dies &c. & ponitur ante Kalen: omn: stan: cap: detest: deinde Romæ Translao &c. ut in Mar. Ord. Gl: seq: Cr: Præf: Communic & hanc igitur prop: per tot Oct: Jn fine Mis: ste missa est cum 2. allel. usq. ad Sab. seq. inclus. Ben: men: Haec dies &c. Vesp: de Festo.*

A P R I L I S.

9. A. f. 2. PASCHÆ dx. 1. cl: omn: ut heri
præt prop:
10. A. f. 3. PASCHÆ dx. 1. cl: ut heri.
11. A. f. 4. inf: Of: sdx: Mar. Ord: Jn Mis
or: not:
12. A. f. 5. inf. Of: sdx: &c. *Jn Vesp. com.*
S. Hermenegildi M. ubiq. pro simpl. & cras
sine le. in L. M. & Vesp.
13. A. f. 6. inf: Of: sdx: &c: Jn Vesp: com:
Ss. Mm. Tibur: &c:
14. A. Sab: inf: Of: sdx: com: Ss. Mm. sine
le: &c: Vesp: dupl: de Psalt: sub: una/ ant: 3.
allel: à Cap. de Dom: & Bened. Dom. sine
allel. Compl: ut ibi not: Ad Can: Ben: men:
comm:
15. A. Dom: in Albis 1. p. Pascha 1. Cl: (*Confr.*
S. Theclae) de ea dx. maj: Off: ut in Psalt:
temp. Pasch: & in prop: ad 1mam non dic:
Psal: *Confitem*: sed tm: Symb: *Quicumq*: Gl:
Cr: Præf: Pasch: sine Communic: usq: ad
Ascens: etiam in Mis: Ss. & Vot: non habent:
Præf: prop: Jn Vesp: Com: seq:
16. A. f. 2. Franc: de Paula C. dx. f. 2. hu. le.
1. no. *Jnc. hu. fer.* rel. ut in prop: Gl: Vesp: à
cap: de seq: com: præc: & S. Anic: P. M.
17. A. f. 3. Jsidori E. C. & E. D. dx. f. 4. hu.
le: 1. no: *Sapientiam* rel: ut in propr: 9. l.
& com: Sti: Gl: Cr: Vesp: à cap: de seq:
com: præc:
18. A. f. 4. Vincen: Fer: C. dx: f. 5. hu. le: 1.
no: de scr. rel: ut in prop: Gl: Vesp: à cap:
de seq: com: præc:
19. A. f. 5. Cathar: à Pal: V. O. N. dx. f. 6.
hu. le. 1. no: de scr: rel: ut in prop: Gl:
Vesp: à cap: de seq: com: præc:
20. A. f. 6. Clement, de Aux: C. O. N. dx: f.
8. hu.

A P R I L I S.

8. hu. le. 1. no: de scr. rel: ut in prop. Gl: Vesp. à Cap. de seq: com: præc:
21. A. Sab: Anselmi E. C. & E. D. dx. 1. 1. no: *Sapient:* rel: ut in prop. Gl. Cr. Vesp. de seq: com: præc: & Dom: ac Ss. Mm. Soteris & Caji. ubiq: pro simpl:
22. A. Dom: 2. p. Pasch: (*Cinctur*) Ss. Sepulchri D. N. I. C. dx. Omn: prop. int: P. R. P. 9. 1. & com: Dom: ac Ss. Mm. Gl. Cr. Vesp. de seq. sine alia com: = *Vilnae de suo.*
23. R. f. 2. Adalberti E. M. P. R. P. dx. 1. cl. cum Off: per qm Gl. Cr. Off. ut ibi not: Jn Vesp: com: seq.
* *Vilnae Georgii M. dx. 1. Cl. sine Off. le. 1. no. Frat. deb. rel. ut in prop. Gl. Cr. &c. ut alibi.*
24. R. f. 3. Fidelis à Sigm: M. dx. le. no: de scr. rel: ut in prop. Gl: Cr. (*Vilnae Cr. non dic.*) Vesp. de seq: com: præc: tm.
25. R. f. 4. (*Litan. maj.*) Marci Evang. dx. 2. cl. Off. de Com: Ap. temp: Pasch: le. omn: notan. Gl: Cr: Præf: Ap. Jn Vesp: com: seq. = *Hodie qui non inters. Proces. ten. Litan. recit. cum præc. post Laud. flex. gen.*
26. A. f. 5. Festum B. M. V. de Bono Cons. dx. maj. off: prop. com: oft: Cl. Cr. Præf. *Et te in festiv.* Jn Vesp: com: seq: & Off:
27. A. f. 6. Transl: S. M. Monicae Vid: f. 9. hu. dx. aliq. prop. com: Off: *Mar. Ord.* Gl. Cr. (*Vilnae non dic. Cr.*) Vesp: à cap. de seq. com: præc. & Off: ac S. Vital. M.
28. A. Sab: Aug. Novel: C. O. N. dx. le. 1. no: de scr. rel: ut in prop: 9. 1. & com: sti, prius Off: Gl: Cr. (*Vilnae non dic. Cr.*) Vesp: de seq. com: præc: & Dom: tm.
29. A. Dom: 3. p. Pasch: Patroc: S. Joseph C. dx.

M A J U S.

- dx. 2. cl. off: prop. 9. l. & com: Dom: Gl:
 Cr. Jn Vesp: com. seq. & Dom:
 30. R. f. 2. Oct: S. Adalb: E. M. P. R. P. dx.
 le. 1. no: *Inc. ex heri* rel: ut ibi Gl. Cr. Vesp.
 de seq: com: præ: ant. *S. Praesul &c. = Leg.*
Decr. de Recep. & Profes.
 * *Vilnae A. Cathar. Sen. V. dx. le. 1. no. ut*
alibi rel. ut in prop. Gl. Vesp. ut alibi

M A J U S D I E R U M XXXI.

1. R. f. 3. Philip. & Jac. Ap. dx. 2. cl. aliq.
 prop. le. 1. no: ex Dom: 4. p. Pasch. rel: ut
 in prop. Gl. Cr. Praef. Ap. Jn Vesp: com: seq:
 & S. Sigism: R. M. int: P. R. P. = *Ciechan: de*
seq. com. praec.
 2. A. f. 4. Athanasii EC. & ED. dx. le. no:
 de scr. rel: ut in prop. 9. l. ex 2. una & Com:
 Sti. Gl. Cr. Vesp: de seq: com: præ: tm
 * *Ciechan. R. Sigism. R. M. tit. Eccl. Cath. dx.*
1. cl. sine Oct. le. 1. no. Frat. deb. rel. ut int.
P. R. P. Gl. Cr. Jn Vesp. com. seq. tm.
 3. R. f. 5. Invent: S. Cruc: dx. 2. cl. off. prop:
 9. l. & Com: Ss. Mm. Alexand: &c. in L. &
 M. piv: tm. *Mar. Ord. Gl. Cr. Praef: de † Vesp.*
de seq. com: præ:
 4. A. f. 6. S. M. Monicæ Vid: dx. 2. cl. cum: Oct:
 Off: prop. *Mar. Ord. Gl. Cr. Jn Vesp: com: seq.*
 5. A. Sab: Convers: S. P. N. Aug: dx. 2. cl. off:
 prop: *Te Deum* solem. cant: (nil de Oct.) Gl:
 Cr. Praef: pr: Jn Vesp: com: seq: & Dom: tm.
 = *Lubl. Radz. de seq. com. praec. & Dom.*
etiam Vilnae
 6. R. Dom: 4. p. Pasch: Joan: ante por. Lat:
 dx. maj le: 1. no: ex Dom: inf. Oct. Ascen:
 rel. ut in prop. 9. l. & Com: Dom: ac Oct:
 Gl.

M A J U S.

Gl. Cr. Præf. Ap: Jn Vesp: com: seq: & Dom:
ac Oct:

- * Lubl. Radz. A. Ded. Eccl. pr. dx. 1. cl.
cum Off. per qm Gl. Cr. 9. l. & Com. Dom.
tm. Jn Vesp. com. seq. & Dom. tm.
- * Vilnae Ded. Eccl. Cath. dx. 2. cl. &c. ut
Lubl.
7. A. f. 2. Leonis P. C. dx. f. 11. Apr. le. not:
com: Oct: Gl: Cr: Vesp: de seq: absq: alia com:
* Vilnae Lubl: Radz: R. Joann. ant. Por. Lat.
dx. maj. f. heri com. Oct. Præf. Ap. &c. ut
alibi.
8. R. f. 3. Stanislai E. M. P. R. P. dx. 1. Cl.
cum Off: off. ut ibi not. Gl. Cr. Jn Vesp. com:
seq.
9. A. f. 4. Greg: Nanz: EC. & ED. dx. le: 1.
no: ex præc: Dom: rel: ut in prop. com.
Octavar: Gl. Cr. Vesp. de seq: com: præc: &
Octavar: ac Ss. Mm. Gord: &c.
10. A. f. 5. Appar. S. Mich: Arch: dx. maj.
off. prop. 9. l. & com: Ss. Mm. prius octa-
var. Mar. Ord. Gl. Cr. Jn Vesp. com. seq.
& Oct. S. Stan:
11. f. 6. Oct: S. M. Monicae Vid: dx. omn: ut
in Festo præc: le: de d. Oct. com: Oct. S. Sta-
nis: Gl. Cr. Jn Vesp. com: seq. & Oct.
12. R. Sab: Nerei & Soc. Mm. sdx. le. 1. no:
de scr. rel: ut in prop. com: Oct: Gl. Cr. Vesp.
de seq. com: Dom: & præc: ac Oct: = Lubl.
Radz. de suo. = Codnae Narod. de seq. com.
Dom. tm.
13. R. Dom. 5. p. Pasch. Floriani M. P. R. P.
dx: maj. l. p. ex 4. hu. Off. ut ibi 9. l. & com:
Dom. ac Oct: Gl. Cr. Jn Vesp. com. Dom: ac
seq. deind: Oct. ac S. Bonif. M.
- * Lubl. Radz. Off. Ded. Eccl. pr. dx. &c.
ut alibi.

B

* Codnae

Pro Aloyzio

M A J U S.

- * *Codnae. Narod. A. Sophiae Vid. tit. Eccl. Cath. dx. 1. Cl. sine Oct. le. om. de Com. Vid. 9. l. & com. Dom. Gl. Cr. In Vesp. com. Dom. & seq. tm.*
14. A. f. 2. Rogat. Antonini EC. sdx. le. 1. no: ex Dom: præc. rel: ut in prop: 9. l. & com: fer. sed prius Oct: ult: S. Bonif: Gl. Cr: = *Hoc trid. qui non inters. Proces. ten. die Litan. cum præc. ut in Festo S. Marci. Vesp. de seq. com. præc:*
15. R. f. 3. Rogat. de qua nil in Off. Oct: S. Stanis: EM. dx. le. 1. no. de scr: rel: ut int: P. R. P. d. Oct: Gl: 2. or. fer. Rog. Cr. Vesp. à Cap. de seq.
16. R. f. 4. Rog. & Vig. sine jej. Joan. Nepomuc: dx. le. 1. no. Fratr: deb. rel. ut in addit: Brev: 9. l. & com: Vig. Mar. Mob. & Ord. Gl. 2. or: Vig. 3. Rog. Vesp. de seq. sine alia com.
17. A. f. 5. ASCENS: D. N. I. C. dx. 1. Cl. cum Oct. *Absol. gen. Off. prop. Gl. Cr. Præf: & Communic: prop. per tot: Oct. Ja Vesp. com: seq.*
18. R. f. 6. Venantii M. dx. le. 1. no. d. scr. rel. ut in prop. com. Oct: Gl. &c. ut heri. Vesp. à Cap. de seq. com: præc. & Oct. ac S. Pudent. V.
19. A. Sab: Petri Cælest: P. C. dx. le. 1. no. de scr. rel: ut in prop. 9. l. & com: Stæ prius Oct: Gl. &c. ut heri In Vesp. com: seq: & Oct: ac S. Bernardini C. ubiq. pro Simpl.
20. A. Dom: inf: Oct. Ascens. de ea sdx. Off: ut in die Ascen: except: iis. quæ ponun. in Dom: 9. l. ex 3. una & Com: S. Bernar: prius Oct: Gl. &c. ut heri Vesp: de seq. com: Dom: & Oct: ac S. Bernard.

M A J U S.

21. A. f. 2. Cathar. Sen. V. dx. l. p. ex 30.
Apr. le. 1. no. de scr. rel. ut in prop. Com.
Oft. Mar. Ord. Gl. &c. ut heri. Vesp. à Cap.
de seq. com. præc. & Oft.
* *Vilnae Pii P. C. dx. l. p. ex 15. hu. Sc. ut
alibi*
22. A. f. 3. Ritæ Vid. O. N. dx. le. 1. no. de
scr. rel. ut in prop. com. Oft. Gl. &c. ut heri
Vesp. à Cap. de seq. com: præc. & Oft. = *Vilnae
Jn Vesp. com. seq. Sc.*
23. A. f. 4. Pii P. C. dx. l. p. ex 15. hu. le. 1.
no. de scr. rel. ut in prop. com. Oft. Gl. &c.
ut heri. Vesp. de seq. ut in 1. Vesp. Festi com.
præc: ac S. Ubaldi E. C. ubiq. pro Simpl: *cuj.
l. p. cras ex 16. hu. præc. Ciech:*
* *Vilnae Ubaldi E. C. sdx. l. p. ex 16. hu. Sc.
Vesp. de seq. com. præc.*
* *Ciech. Athan: EC. Sc ED. dx. l. p. ex 2. hu.
Vesp. ut alibi.*
24. A. f. 5. Oft. Ascens. D. dx. omn. ut in Festo
præt. le: de d. Oft. 9. l. & com. S. Ubaldi Gl.
&c. ut heri Jn Vesp. com. seq. & S. Ubald.
ac S. Urbani P. M.
25. A. f. 6. Gregor. P. VII. dx. le. 1. no. *Jnc.*
hu. fer. rel. ut in prop. 9. l. & com. sti ac
fer. ant. & or. ex Dom. præc. Gl. Præf. de
Ascen. sine Commun. Jn Vesp. com. fer. ant
ut in 2. Vesp. Dom. præc. & S. Eleuther. P. M.
26. Viol ad Cær: R. in Mis. Sab. *Vig. jej. Pasch.*
de ea sdx. off. ut in Dom. præc: except. le.
9. l. & com. sti tm: in Laud: *Mar. Mob. Gl.*
tm. Præf. Communic. & hanc igit. prop.
Vesp. de Festo Pent. = *Hodie Sc per Oft. non
pos. dic. Mis. Vot. Sc Req. Ben. men. usq.
usq. ad Cæn. Sab. seq. excl. pp.*
27. R. Dom. PENTECOSTES (*Unctur*) dx. 1. a.

J U N I U S.

- Cl. cum Oct. Abs. gen. Ben. Pap. Off. pr. Gl.
Cr. &c. prop. per tot. Oct. Vesp. de Festo.
28. R. f. 2. PENTEC. dx. 1. cl. Omnia ut heri
præt. prop.
29. R. f. 3. PENTEC. dx. 1. cl. ut heri.
30. R. f. 4. IV. Temp. jej. Pasch. inf. Oct. sdx.
com. Ss. Mm. Cleti & Marcel. PP. MM. sine
le. quor. l. p. hod. ex 26. Apr. ubiq. præ. Ciech.
ubi pariter com. S. Georgii M. pro simpl. *cuj.*
l. p. ex 26. Apr; ac S. Felic. P. M. In Mis. 2.
or. Ss. Mm. 3. S. Felic. &c. ut heri. In Vesp.
com: Ss. Mm. & S. Petronil. V. = Ciechan In
Vesp. Com. Ss. Mm. Cleti & Marcel. pro simpl.
(*& cras sine le. in L.M. & Vesp.*) ac S. Petronil.
31. R. f. 5. Inf. Oct. sdx. Com: Stæ. Petron.
In Mis: 2. or. Stæ tm. &c. = Ciech 2. or. Ss.
Mm. 3. Stæ.

J U N I U S D I E R U M X X X.

1. R. f. 6. IV. Temp: inf. Oct. sdx. &c. in Vesp.
com: Ss. Mm. Marci &c.
2. R. Sab: IV. Temp. inf. Oct: sdx. Com: si-
ne le. Ss. Mm. Mar. Mob. In Mis. 2. or: Ss.
Mm. In fine Sequ. non addit. allel. &c. Vesp:
de seq. com: Dom: tm. Post: Complet. ant.
Salve Regina &c. Ad Cæn. Ben. men. Comm.
3. A. Dom: 1. p. Pent: Festum Ss. Trin. dx.
2. cl. off: prop: 9. l. & Com: Dom: ad 1 mam
dic. Symb: *Quicumq.* (*& in d. Oct. ubi est Tit.
tm. non tm inf. Oct.*) Gl. Cr: Præf: Trin. In
Vesp: com: seq: & Dom:
* *Brestae. Crasn. Zatur. Idem Tit. Eccl. pr. dx.*
1. cl. cum Oct. per q.n. Gl. Cr. Praef. prop. &c.
4. A. f. 2. Andreae de Mon: Reg: C. O. N. dx.
f. 12. Apr: le. 1. no. Incip. hu. fer. rel: ut
prop:

J U N I U S.

in prop: Mar. Ord. Gl: Vesp: à cap: de seq.
com: præc.

* Vilnae Leonis P. C. dx. f. 11. Apr. l. not.
Gl. Cr. &c. ut alibi

* Lubl. Radz. Codnae Narod. R. Floriani M.
dx. maj. f. l. p. 13. Maj. ex 4. &c. In Vesp.
com. seq.

5. A. f. 3. Canoniz. S. Nic: C. O. N. dx. aliq.
prop: le. 1. no. de scr. (Vilnae. Lubl. Radz.
Codnae Narod. In. ex heri) rel. ut in prop.
Gl: Vesp. a Cap. de seq. com: præc.

6. A. f. 4. Norberti EC. dx. le. 1. no: de scr.
rel: ut prop. Mar. Mob. Gl: Vesp. de seq.
sine alia Com:

7. A. f. 5. Solemn: Ss. Corp. Xii dx. 1. cl.
cum Off: (Absol Gen.) Off. prop. Gl. Cr.
Præf: sola de Nat: per tot: Off: Vesp: de Fe-
sto. In. hanc Off. non pos. dic. Mis. Vol. &
Req. priv.

8. A. f. 6. In. Off: sdx. off. ut heri le. not.
Gl. 2. or. Conc. 3. Eccl. v. p. Pp. &c. ut
heri In Vesp. com: Ss. Mm. Primi & Felic.

9. A. Sab: inf. Off. sdx. com: Ss. Mm. sine
9. l. Gl. 3. or: Conc. &c. ut heri, Vesp. à cap.
de Dom: inf. Off: com: ejusd: Off: ac: S.
Margar. Scot. Reg: pro simpl. ubiq. & Cras
sine le. in L. M. & 1. Vesp. = Brestae. Zatur.
Crasn. de seq. com. Dom. & Off. ac S.
Marg.

10. A. Dom: inf. Off. 2. p. Pent: de ea sdx.
off: ut in Festo excep. prop. com. Off. & Stæ.
Gl: &c. ut heri. Vesp. de seq. com: Dom: &
Off: ac Stæ.

* Brestae Crasn. Zatur. Off. Ss. Trin. dx. le.
2. no. de scr. 2. & 3. ut in Off. Rom. 9. l. &
com. Dom. & Off. ac Stæ Gl. Cr. Praef. Trin &c.

Ad Intentionem Cantus à p. M. p. se *|||||*
absolute

*Itaque
ne ha
les m
nie*

J U N I U S.

11. R. f. 2. Barnabæ Ap. dx. maj. le. not. com:
 oct. Mar. Ood. Gl. Cr. Pef: Ap: Vesp. de
 seq. com: præc. tm.
12. A f. 3. Joan. à S. Fac. C. O. N. dx. 2. cl.
 cum Oct. off. prop. 9. l. & com: in L. & Mis.
 priv. tm Ss. Mm. Basilid. &c. Gl. Cr. Jn Vesp.
 com: seq.
13. A. f. 4. Antonii Pat: C. dx. le. 1. no. de
 scr. rel: ut in prop. com. octavar. Mar. Mob:
 Gl. Cr. Vesp. de seq. ut in 1. Vesp. Festi com:
 præc. & Oct. S. Joan.
14. A. f. 5. Oct. Ss. Corp. Xti dx. maj. ut
 in die excep. prop. Com. Oct. S. Joan. &c.
 Jn Vesp Com. seq. & Oct. ac Ss. Mm. Viti &c.
15. A. f. 6. Ss. Cord. Jesu dx. maj. off. prop.
 9. l. & com: Ss. Mm. prius. Oct. Gl: Cr. Præf.
 de †. Jn Vesp. com: seq. & Oct. = Leg. Decr.
 de Celebr. Mis.
16. R. Sab: Petri M. dx. f. 29. Apr. le. 1. no.
 de scr. rel. ut in prop. Com: Oct. Gl. Cr. Jn
 Vesp. com: Dom. & Oct. = Crac. de seq.
 com. præc. & Dom. tm.
 * Lubl. Rudz. A. Leonis. P. C. dx. f. 11. Apr. &c.
 * Vilnae. Codn. Narod. Andreae. de Mon. Reg.
 C. O. N. dx. f. 12. Apr. &c.
17. A. Dom: 3. p. Pent: de ea sdx. Off. ut in
 Psalt: & in prop. com: Oct: Gl. 2. Oct. tm.
 Cr. Præf. Trin: Vesp. de seq: com: Dom: &
 Oct: ac Ss. Mm. Marci &c.
 * Crac. Ded. Eccl. Cath. dx. 2. cl. 9. l. & com.
 Dom. tm. Gl. Cr. Præf. Trin. Vesp. ut alibi
 sine com. Oct.
8. A. f. 2. Possidii EC. O. N. dx. f. 17. Maj.
 le. 1. no. de scr. rel. ut in prop. 9. l. & com:
 Ss. Mm. prius Oct. Mar. Ord: Gl. Cr. Vesp.
 à Cap. de seq. com. præc. & Ss. Mm. Ger.
 vasii &c. * Lubl:

J U N I U S.

- * *Lubl. Radz. Andreae de Mon. Reg. C. O. N. dx. f. 12. Apr. &c.*
 * *Vilnae. Codn. Narod. R. Petri M. dx. f. 29. Apr. &c.*
19. A. f. 3. Oſt: S. Joan. à S. Fac: dx. le. 1. no. de scr. rel. de d. Oſt: 9. l. & Com. Ss. Mm. Gl. Gr. Vesp. à Cap. de seq. com: præc. ac S. Silver. P. M.
20. A. f. 4. Julianæ V. dx. le. 1. no. de scr. rel. ut in prop. 9. l. & com: Sti Gl. Vesp. à Cap. de seq. com. præc.
21. A. f. 5. Aloysii C. dx. le. 1. no. de scr. rel. ut in addit. Brev. Mar. Ord. Gl. Vesp. à Cap. de seq. com: præc. & S. Paulini EC.
22. A. f. 6. Philippi à Plac. C. O. N. dx. le. 1. no. de scr. rel. ut in prop. 9. l. & com. Sti. Gl. Vesp. a Cap. de seq. com: præc:
23. A. Sab: *Vigil Philip. Ner. C. dx. f. 26. Maji* le. 1. no. de scr. rel. ut in prop. 9. l. & Com: Vig. Vesp. de seq. com. Dom. tm. * *Vilnae Codnae Narod. Poſſidii EC. O. N. dx. f. 17. Maji &c.*
 * *Lubl. Radziechow. R. Petri M. dx. f. 29. Apr. &c. ut alibi.*
24. A. Dom. 4. p. Pent. (*Cinctur.*) Nativ. S. Joan. Bapt. dx. 1. Cl. cum Oſt. *Abs gen. off:* prop. 9. l. & Com: Dom: Gl. Cr. Præf: Trin: Jn Vesp. Com: seq. & Dom:
25. A. f. 2. Gulielmi Ab. dx. le. 1. no. *juſtus* rel. ut in addit Brev. com. Oſt. Gl. Vesp. à Cap. de seq. com: præc: & Oſt.
26. R. f. 3. Joan: & Paul: Mm. dx. aliq. prop. com: Oſt: Gl. Vesp. à Cap. de seq. com. præc: & Oſt.
27. R. f. 4. Eriçi R. M. P. R. S. dx. *f. l. p. 28. Maji* le. 1. no. de scr. rel. ut ibi Com: Oſt: Gl. Jn Vesp. com. seq. & Oſt. * *Ciech.*

J U L I U S.

* *Ciech. A. Pii P. C. dx. f. l. p. 24. Maji. &c.*
ut alibi.

* *Lubl. Radz. A. Possidii EC. O. N. dx. f. 17.*
Maji &c.

* *Codn. Narod. A. Philip. Ner. C. dx. f. 26.*
Maji. &c.

28. A. f. 5. *Vig. jej Leonis P. C. sdx. le. 1.*
no. de scr. rel. ut in prop. 9. l. & com. Vig.
prius Oct. Gl. Vesp. de seq. Com. OO. Ss. Ap. tm.

29. R. f. 6. *Petri & Pauli Ap. dx. 1. Cl. cum*
Oct. Absol gen: Off. prop. com: OO. Ss. Ap.
Gl. Cr. Præf. Ap. per tot. Oct. Vesp. de Fe-
sto com: OO. Ss. Ap.

30. R. Sab. *Com: S. Pauli. Ap. dx. Off. pr.*
Com. S. Petri & Oct. S. Joan. Gl. Cr. Præf.
Ap. Vesp. à Cap. de seq. com. Ss. Ap. Pe-
tri & Pauli ac Dom: = Vilnae de seq. com.
dier Oct. S. Joannis. & Dom. tm.

J U L I U S D I E R U M XXXI.

1. A. Dom: 5. p. *Pent. Oct: S. Joan. Bap. dx.*
le. 1. no. Inc. hu. Dom. 2. de d. Oct. 3. de
2. die inf. Oct. 9. l. & com. Dom: ac Oct:
Ss. Ap. Gl. &c. ut heri. Vesp. de seq. com;
præc. & Dom: ac Oct: Ss. Ap. necnon Ss.
Mm. Processi &c: = Ciech. de seq. absq. alia
Com.

* *Vilnae Ded. Eccl. pr. dx. 1. Cl. cum. Off.*
per. qm. Gl. Cr. 9. l. & com. Dom. prius
Oct. S. Joan. Praef. Ap. In Vesp. Com. seq.
Oct. S. Joan. & Dom. tm.

2. A. f. 2. *Visit. B. M. V. dx. maj. off. not: 9.*
l. & com. Ss. Mm. prius Oct. Gl. Cr. Præf.
Et te in visit. In Vesp. com. seq. & Oct.

* *Ciech. Idem. Tit Eccl. pr. dx. 1. Cl. cum Oct.*
per

J U L I U S.

- per qm. Gl. Cr. & Praef. prop. In Vesp. com.
sq. tm.
3. A. f. 3. Paschalis Baylon C. dx. f. l. p. 2. Jun.
l. 1. no. de scr. rel. ut in addit. Brev. com. Oct:
Gl. &c. Praef. Ap. Vesp. à Cap. de seq. com.
præc. & Oct.
* Vilnae Lubli. Radz. Philip. Ner. dx. f. 26.
Maji &c. utalibi.
* Ciech. Codn. Narod. R. Erixi R. M. P. R. S.
dx. f. l. p. 28. Maji &c.
4. A. f. 4. Josephi Calas. C. dx. le. 1. no. de
scr. rel. ut in prop. com: Oct: Gl. &c. utheri.
Vesp. à Cap. de seq. com: præc: & Oct. *p. 5.*
5. A. f. 5. Basilii EC. & ED. dx. f. 14. Jun.
le. 1. no. de scr. rel. ut in prop. com: Oct: Gl.
Cr. &c. Vesp. à Cap. de seq. com: præc.
* Vilnae R. Adalberti E. M. P. R. P. dx. f. l. p.
28. Maji ex 23. Apr. &c. ut alibi.
* Lubl. Radz. R. Erixi. R. M. P. R. S. dx. f. l.
q. 28. Maji. &c. ut alibi.
* Ciech. Codn. Narod. A. Paschalis Baylon C.
dx. f. l. p. 2. Jun. rel. ut 3. hu. & alibi.
6. R. f. 6. Oct: Ss. Ap. Off. de Com. Ap. except:
¶ & ant. ad Bened. le. 1. no. scr. rel: de d. Oct:
Gl: &c. Vesp. à Cap. de seq. com: præc.
7. R. Sab. Æschili M. P. R. S. dx. f. 15 Jun. le.
1. no. de scr. rel. ut ibi. Gl. Vesp. de seq.
com. Dom: tm.
* Vilnae. A. Paschalis Baylon C. dx. f. l. p.
2. Jun. rel. ut 3. hu. & alibi. sed addit Com.
dici. Oct. Ded. ant. com. Dom. & cras in L. M.
& 2. V.
* Lubl. Radz. A. Pasch. Baylon. ut alibi.
* Ciech. Codn. Narod. A. Basilii E. C. & ED.
dx. f. 14. Jun. &c. ut alib.
8. A. Dom: 6. p. Pant. Joannis de Dukla C. P.
R. P.

J U L I U S.

- R. P. dx. 1. cl. le. 1. no. *Beatus vir. rel. ut ibi 9. l. & com: Dom: Gl. Cr. Praef. Trin. (Ciech: Bae)* Jn Vesp. com: seq. & Dom:
9. A. f. 2. Patronorum R. S. dx. off. prop. *Mar. Ord. Def. Gl. Cr. Jn Vesp. com: seq. Vesp. Def. dupl. Psal. Lauda &c.*
 * *Ciech. Oct. Visit. B. M. V. dx. maj. le. 1. no. de str. 2. ut in Oct. Concept. 3. ut in Octovar. Rom. Gl. Cr. Praef. pr. &c. ut alib.*
10. R. f. 3. 7. Fratr: Mm. sdx: le. 1. no. de scr. rel. ut in prop. suff. Gl. 3. or. adlib. *Anniv. Ors. tot Off. Def. dx. pro aab. Benef. Psal. Deprofundis Mis. Stat. Vesp. à Cap. de seq. com: praec: & S. Pii P. M. Suff. = Ciech de seq. com. praec. &c. Vilnae. Radz. Lubl. Codn. Narod. Vesp. ut Ciech &c.*
11. A. f. 4. Magdal. de Paz. V. sdx. f. 27. *Maj. le. 1. no. de scr. rel. ut in prop. 9. l. & com. Sti. Suff. Gl. 3. Or. A cunctis. Vesp. de seq. com: praec. & Ss. Mm. Nabor. &c.*
 * *Ciech. Patronor. R. S. dx. l. p. ex 9. hu. &c. Vesp. à Cap. &c.*
 * *Vilnae Lubl. Radz. Basilii EC. & ED. f. 14. Jun &c. Vesp. ut Ciech.*
 * *Codn. Narod. R. Aeschili M. P. R. S. dx. &c.*
12. A. f. 5. Joan. Gval. Ab. dx. le. 1. no. de scr. rel. ut in prop. com. Ss. Mm. Gl. Vesp. à Cap de seq. com. praec.
13. R. f. 6. Margar. V. M. dx. int. P. R. P. l. 1. no. de scr. rel. ut ibi Gl. Vesp. à Cap. de seq. com. praec:
14. A. Sab. Bonavent. EC. & ED. le. not: Gl: Cr. Vesp. de seq. com. praec & Dom. ac S. David. P. R. S. = *Crac. Crasno. Radz. Orchou. de seq. Com. Dom. tm.*

J U L I U S.

15. R. Dom. 7. p. Pent. (*Conf. Theclae*) Divis:
 Ap: dx: maj: off: ut int: P. R. P. 9. l. & com:
 Dom: ac Sti Gl: 4. or: pro grat act: Cr: Præf:
 Ap: Vesp: de seq: com: præc: & Dom:
 * *Crasn. Radz: Orchov: fdem Tit: Eccl: Cath:*
 dx: 1. cl: sine Off: nil de Sto: &c. In Vesp:
 com: seq: & Dom:
 * *Crac: A. Ded: Eccl: pr: dx: 1. cl: cum Off: per*
 qm. Gl. Cr: 9. l. & com: Dom: tm: Praef: Trin.
 Vesp. ut Crasnost:
16. A. f. 2. Commem: B.M. de Mon. Carmelo dx.
 maj: off: not: Gl: Cr: Præf: *Et te incommemor.* In
 Vesp: com: seq: = Leg: *Decr: de Apost: &*
ejeff:
17. A. f. 3. Alexii C. sdx: le: 1. no: Juc: ex
 Dom: præc: rel: ut in prop: Suff: Gl: Vesp:
 de seq: com: præc: ac: Ss. Mm. Simphor &c.
18. A. f. 4. Simonis de Lipn: C. int: P. R. P.
 dx: le: 1. no: de scr: 2. & 3. de Com: Conf:
 non Poñt: 2. loco 9. l. & Com: Ss. Mm. Gl.
 Vesp. à Cap. de seq: com: præc:
19. A. f. 5. Vincen: à Paulo C. dx: le: 1. no:
 de scr. rel: ut in prop. Gl: Vesp: à Cap: de
 seq. com: præc.
20. A. f. 6. Ceslai C. P. R. P. dx: le. 1. no: de
 scr: rel: ut ibi Gl: Vesp: à Cap: de seq: com:
 præc: & S. Prax: V.
21. A. Sab. Camilli C. dx. 1. p. ex 18. hu le:
 1. no: de scr: rel: ut in prop: 9. l. & com:
 stæ Gl: Vesp: à Cap: de seq: com: præc. &
 Dom: = *Crac: de suo.*
22. A. Dom: 8. p. Pent: (*Cinctur: Absol: gen:*)
 Mariæ Magd: dx: off: not: 9. l. & Com: Dom.
 Gl: Cr: Præf: Trin: Vesp. à Cap: de seq. com:
 præc: & Dom: ac S. Libor. EC.
 * *Crac: Off: Ded: Eccl: pr: dx: &c. ut alibi.*

J U L I U S.

23. R. f. 2. Apollinar. EM. dx. le. 1. no: de scr. rel: ut in prop: com: sti *Mar: Ord: Gl: Vesp: à Cap: de seq. com: præc: ac S. Christinæ V. M.*
24. A. f. 3. *Vigil: Antonii Turr: C. O. N. dx: le: 1. no: de scr: rel: ut in prop. 9. l. & com: Vig: & Stæ. Gl: Vesp: de seq: com: præc.*
25. R. f. 4. *Jacobi Ap: dx: 2. cl: le: not: com: S. Christop: in Laud: & Mis: priv: tm: Gl: Cr: Præf: Ap: Jn Vesp: com: seq:*
26. A. f. 5. *Annæ Vid: Matr: B. M. V. dx. maj. le. not: Gl: Jn Vesp: com: seq: & S. Pant: M. = Crac. à Cap:*
27. R. f. 6. *Georgii M. sdx: f. l. p. 29. Maji ex 23. Apr: le: 1. no: de scr. rel: ut in prop: 9. l. & com: sti Suff: Gl: Vesp: de seq: com. præc. * Crac: Divis Ap: dx: maj. f. 15. hu: &c. Jn Vesp: Com: seq: * Vilnae Lubl: Radz: Ciech: Æschili M. P. R. S. dx: f. 15. Junii &c. Vesp. à Cap. &c.*
28. R. Sab. *Botvidi M. P. R. S. dx. le. 1. no. de scr. rel. ut ibi, Gl. Vesp. de seq. com: Dom: tm: ant: Sapientia &c.*
29. A. Dom. 9. p. Pent. 1. Aug: B. *Cunegun. V. P. R. P. dx. 1. cl. le. 1. no. De Virgin: rel: ut ibi. 9. l. & com: Dom: Gl. Cr. Præf: Trin. Jn Vesp. com: seq: & Dom: tm.*
30. A. f. 2. *Hieronymi Æmil: C. dx. l. p. ex 20. hu. le. 1. no. Jnc: ex heri rel. ut in prop. 9. l. & com. Ss. Mm. Abdon &c. Gl. Vesp. à cap. de seq. com. præc.*
31. A. f. 3. *Jgnatii C. dx. le. 1. no. de scr. rel. ut in prop. Gl: Vesp. de seq. com. S. Pauli & præc. ac SS. Machab.*

AUGUSTUS DIERUM XXXI.

1. A. f. 4. Petri ad Vinc: dx. maj. off: not 9. l. & com. Ss. Mm. prius S. Pauli Gl. Cr. Præf. Ap. Jn Vesp. com: S. Pauli. & seq. ac S. Steph: P. M. & S. Cath: Vast: V. P R. S.
2. A. f. 5. Helenæ Vid: M.P.R. dx. off. ut ibi not. 9. l. & com. S. Step. ac Stæ. Jn Vesp. com. seq.
3. R. f. 5. Jnven: S. Stephani Protom: sdx. off. not: suff. Gl. Vesp. de seq. com: præc:
4. A. Sab: Dominici C. dx. le. 1. no. de scr. rel: ut in prop. Gl. Vesp: de seq: com: præc: & Dom: ant Ego in altissimis &c. = Orchou de seq. com. Dom. tm.
5. A. Dom: 10. p. Pent: 2. Aug: Festum B.M.V. ad Niv: dx. maj: off: not: 9. l. & com: Dom: Gl: Cr: Præf: Et te infestiv Vesp. de seq. com: præc: & Dom: ac Ss. Mm. Xysti &c.
* Orchou: Ded: Eccl: pr. dx: 1. cl: cum Off: per. qm. Gl. Cr. 9. l. & com. Dom: Præf: Trin: Jn Vesp. com: seq. & Dom. tm.
6. A. f. 2. Transfig. D. N. J. C. dx. maj: prop. 9. l. & com: Ss. Mm. Gl. Cr. Præf: sola. de Nativ. Jn Vesp. com: seq: & S. Donati M.
7. A. f. 3. Cajetani C. dx. le: 1. no: gnc: ex Dom. præ: rel: ut in prop. 9. l. & com: sti Gl. Jn Vesp. com: seq.
8. R. f. 4. Cyriaci & Soc: Mm. sdx: le. 1. no. de scr. rel. ut in prop. suff. Gl. Vesp. à cap: de seq. com. præc: & S. Rom: Suff:
9. R. f. 5. Vigil. Anacleti P. M. sdx: l. p. ex 13. Julii le. 1. no. scr. rel. ut in prop. 9. l. & com: Vig: ac sti. Gl: Vesp: de seq: absq. alia com: 10. R. f. 6. Laurent: M. dx: 2. cl: cum Off: off. prop: Gl: tm: Jn Vesp. com: seq: & Ss. Mm. Tiburtii &c.
11. A. Sab: Henrici Imp: C. sdx. l. p. ex 15. Jul. le. 1. no. de scr. rel: ut in propr: 9. l. & com: Ss.

AUGUSTUS.

- Ss. Mm. prius Oct: Gl. Vesp. de seq. com. Dom: ant. *Omnis* &c. & præc: ac Oct. = *Orch: de suo.*
12. A. Dom: 11. p. Pent. 3. Aug: Claræ dx: le. 1. no. *Inc. hu.* Dom: rel. ut in prop: 9. l. & Dom: & Oct. Mar. Ord: Gl: Cr. Præf: Trin: Vesp. à Cap: de seq. præc: & Dom: ac Oct. & Ss. Mm. Hypol. &c.
- * *Orchov: Oct: Ded: Eccl: prop: dx. Sc. ut alibi*
13. A. f. 2. Simplific. EC. ON. dx. aliq. prop: 9. l. & com: Ss. Mm. prius Oct: Mar. Ord. Gl. Vesp. à Cap. de seq: com: præc: & Oct. ac S. Euseb.
14. A. f. 3. *Vig. jej.* Julianæ V. O. N. dx: le. 1. no. de scr. rel. ut in prop. 9. l. & com: Vig. prius Oct: ult sti. Vesp: de seq: com: nulla. *p. 6.*
15. A. f. 4. ASSUMP: B. M. V. dx. 1. cl. cum Oct: *Absol: gen: Ben. Pap. off: prop. Mar. Ord.* Gl. Cr. per tot: Oct: & Præf: *Et te in assumpt.* In Vesp. com. seq. tm.
16. A. f. 5. Alipii EC. ON. dx. le. 1. no. *Fidelis sermo.* rel. ut in prop. com: Octavar. Gl: &c. ut heri Vesp. à cap: de seq: com: præc. & Oct.
17. R. f. 6. Oct: S. Laurentii M. dx: Off: ut in Festo le: 1. no. de scr: rel. de d. Oct. com: Oct: *Assump. Mar Ord.* Gl. Cr: &c. Vesp: de seq. com: præc. & Oct: ac S. Agap. M.
18. A. Sab: Claræ de Mon: Fal: V. O. N. dx. maj. le. 1. no. *De Virgin* rel. ut in prop. 9. l. & Com: sti prius Oct: Gl. Cr: &c. Vesp: de seq: com: Dom: tm.
19. A. Dom: 12. Pent: 4. Aug. Hyacinthi C. P. R. P. dx. 1. cl. le. 1. no. *Beatus vir.* rel. ut ibi 9. l. & Com: Dom: tm. Gl. &c: In Vesp. com: seq: & Dom: tm.
20. A. f. 2. Bernardi Ab. dx. le. 1. no. *Inc. ex heri* rel. ut in prop: com. Oct: Gl. Cr. &c. Vesp: à cap. de seq. com: præc: & Oct. 21.

AUGUSTUS.

21. A. f. 3. Joan: Franc: Frem: Vid: dx. le. 1. no.
de scr. rel. ut in prop: com: Oſt: Gl: Cr. &c.
Vesp. de seq: com: præc: & Ss. Mm. Timot: &c.
22. A. f. 4. Oſt: Afſumpt: B. M. V. dx. off. ut in
Festo le: om: de d. Oſt: 9. l. & com: Ss. Mar:
Ord: Gl: Cr: Jn Vesp: com: seq.
23. R. f. 5. *Vigil. Liberati & Soc: Mm. O. N. dx.*
le: 1. no: de scr. rel: ut in propr: 9. l. & com:
Vig. Gl. Vesp: de seq. com: præc:
24. R. f. 6. Bartholom. Ap. dx. 2. cl. le. 1. no:
Sic. nos rel: ut in prop. Gl. Cr. Præf. Ap: Jn
Vesp: com: seq: *Leg. Decr. de Observ. Const. Apost.*
25. A. Sab: Ludovici C. sdx. le: 1. no: de scr:
rel: ut in prop. Suff: Gl. Vesp. de seq. com:
Dom: & præc. ac S. Zephyr. P. M. = *Vilnae
de seq. com. Dom tm.*
26. A. Dom: 13. p. Pent. 5. Aug. Transl: S.
Casimiri C. P. R. P. dx. (*Vilnae 2. cl.*) le. 1.
no. de scr. (*Vilnae fustus*) rel. ut ibi 9. l. &
com: Dom: ac S. Zephyr: (*Vilnae in Lau &
M. priv. tm.*) Gl: Cr: Præf: Trin: Mar. Ord. Jn
Vesp: com: Dom: & seq.
27. A. f. 2. *Vigil S. P. jej. Ord. Marthae V. sdx.*
l. p. ex 29. Jul. le. 1. no. de scr. rel: ut in prop.
9. l. & com: Vig. Suffr. Mar. Ord. Gl. Vesp: de
seq: com: nulla.
28. A. f. 3. SOLEM: S. P. N. AUCUSTINI EC:
& Eccl. D. Eximii dx. 1. cl: cum Oſt. privileg.
Abs: gen: off. prop. Gl: Cr. Præf. prop: per tot.
Oſt. Jn Vesp: com: seq: tm. = *Hod. & per tot.*
Oſt. *prohib. Mis. Vot. & Reg. priv.*
29. R. f. 4. Decoll: S. Joan: Bapt: dx. off. & le.
not: 9. l. & com: S. Sab: prius Oſt: Gl. Cr.
Præf: ut heri. Jn Vesp: com: Oſt: & Ss. Mm.
Felic: &c.
30. A. f. 5. De Oſt. sdx. le. 1. no. de scr. rel: de
3. die

S E P T E M B E R.

3. die 9. l. & com: Ss. Mm. Gl. 3. or. *Concede*
Cr. &c. Vesp. de inf: Oñt.
 31. A. f. 6. De Oñt: sdx. le. 1. no. de scr: rel. de
 4. die Gl. 2. Or. *Concede* 3. Eccl. vel p. Pp. &c.
 ut heri. In Vesp: com: S. Ægid. ac Ss. 12. Fr. Min.

SEPTEMBER DIERUM XXX:

1. A. Sab: De Oñt: sdx. le: 1. no: de scr. rel: de
 5. die 9. l. & com: S. Ægidii ac Ss. Mm. *Mar.*
Ord: Mob. Gl. &c. Vesp. de seq: com: Dom:
ant: Cum audisset &c: & oñt.
 2. A. Dom. 14. p. Pent: 1. 7br. Festum B. M.
 V. de Consol: dx. 1. cl. (*ubi tit Eccl. cum Oñt.*
per qm. Gl. Cr. Praef. prop.) oñt. not: 9. l. &
com: Dom: ac Oñt: Gl. Cr. Praef. Et tñ in Festiv.
Ben. Pap. In Vesp: com: seq. & Oñt. tm.
 3. A. f. 2. Joachim C. Protect. R. P. dx. 1. cl.
cum resid. Oñt: f. heri Oñt: prop. int P. R. P.
com: Oñt: S. P. Mar: Ord Gl. &c: In Vesp: com.
seq. or: de d. Oñt:
 4. A. f. 3. Oñt. S. P. N. Aug: dx. maj Omn. ut
in Festo except. le. & or. de d. Oñt. com:
Oñt. S. Joach. (& ubi tit. Consol. etiam com.
ejusd. Oñt.) Mar. Ord. Gl. &c. In Vesp. com.
seq. & Oñt. S. Joach.
 5. R. f. 4. Antonini M. O. N. dx. le. 1. no: ex
Dom. praec. rel. ut in prop: com: Oñt. Mar. Ord.
Gl. Cr. Vesp: à Cap. de seq. com: praec. & Oñt.
 6. A. f. 5. Limbania V. O. N. dx. le. 1. no: scr. rel. ut
in prop. com. Oñt. Gl. Cr. Vesp: à cap: de seq:
com. praec. & Oñt.
 7. A. f. 6. *jej. Consue Raymundi C. dx le. 1. no:*
Beatus vir rel: ut in prop: com: Oñt: Gl. Cr.
Vesp: de seq: com: praec: tm.
 8. A. Sab. Nat. B. M. V. dx. 2. cl: cum Oñt.
 (*Abs.*

S E P T E M B E R.

- (*Abs gen*) Off: not. 9. 1. & com: S. Adriani
M. in L. & M. priv. tm. Gl: Cr. Præf. *Et te in
nativ* per tot Oct: Jn Vesp: com: seq. & Dom:
ac S. Gorgon: M. = *Vilnae* & *ubi Tit Consol.*
Jn Vesp. com. diei Oct. S. Joachim & *Cras. in*
Laud. Mis. & 2. Vesp. dein Dom. ac S. Gorg.
9. A. Dom: 15. p. Pent: 2. 7br. Oct. S. Joachim
C. dx le: 1. no *Jnc: hu. Dom:* rel. e d. Oct.
9. 1. & com: Dom: ac Oct: Nat: B. M. V. &
sti. Mar. Ord: Gl. Cr. Præf: *Et te in Nativ.*
Vesp. de seq. com. præc. tm.
* *Vilnae* & *ubi Tit. Consol. Oct ejusd dx.*
le. 1. no. ut alibi 2. & 3. ut in Octav. Rom. 9.
1. & Com. Dom. prius Oct. S. Joach. ult. sti
Gl. Cr. Præf. Et te in festiv Vesp. de seq. com.
com. præc. & Oct. S. Joach. tm.
10. A. f. 2. Nicol. de Tol: C. O. N. dx. 2. cl.
cum Oct. off: pr. Gl. Cr. Præf: B. Jn Vesp.
com: seq. & Ss. Mm. Prothi &c. tm.
11. A. f. 3. Festum Ss. Nom: Mariæ dx: maj. ex
Dom. præc: off: not. 9. le, & com: Ss. Mm.
prius oct. S. Nicol: Gl. Cr. Præf: *Et te in festiv.*
Jn Vesp. Com. seq. & Oct. S. Nic:
* *Orchou. Festum B. M. V. ad Niv. dx. maj.*
&c. ut alibi.
12. R. f. 4. Olavi R. M. P. R. S. dx. f. 29. Jul.
le. 1. no. de scr. rel. ut ibi Com. Octavar. Gl.
Cr. Præf: B. Vesp: à cap: de seq. com: præc:
& Octavar.
* *Crac. A. Mariæ Magdal: dx. f. 22. Jul. le*
not. &c. ut alibi.
* *Orch. Ss. Nom. M. dx. maj. &c. Jn Vesp.*
Com. seq. & Oct. S. Nic.
13. A. f. 5. Philip. Ben. C. dx: f. 26. Aug. le: 1.
no. scr. rel: ut in propr: Com: Octavar: Gl:
Cr: Præf. B. Vesp. de seq. com: præc: & Octav:
C * *Crac:*

S E P T E M B E R.

* Crac. Orch. R. Olavi R. M. P. R. S. dx. f. 29.
Jul. &c.

14. R. f. 6. Exalt. S. Cruc. dx: maj. off. prop:
com. Octavar. Gl: Cr: Præf. de Jn Vesp: com.
seq: & Oct. S. Nic: ac S. Nicom. M.

15. A. Sab. Oct: Nat: B. M. V. dx: le: not: in d.
Oct: 9. l. & com: sti prius Oct. S. Nic. Gl: Cr.
Præf. B. Jn Vesp: com: seq: & Octo: ac Ss. Mm.
Euphem: &c.

16. A. Dom: 16. p. Pent: 3. 7hr. Off: ut in Psalt:
& in propr. 9. l. & com. Ss. Mm. prius Oct:
Ad imam præc: non dic. Mar: Ord: Gl. 2. or.
oct. 3. Ss. Mm. Cr: Præf: Trin: Vesp: de sequ.
com: Dom:

17. A. f. 2. Oct. S. Nic: de Tol. C: ut in festo le.
am: de d. Oct: Mar: Ord: Gl: Cr: Vesp: de seq.
com: præc: Leg: Decr: de Ref: Reg:

18. A. f. 3. Thomæ a Vil: Nov: EC: O. N. dx. 2.
cl. cum. Oct. off. prop: Gl. Cr. per tot. Oct:
Jn Vesp: com. seq:

19. R. f. 4 IV. Temp: Januar. & Soc. Mm. dx. 1. no.
Fræt. deb. rel. ut in prop. 9. l. & com: fer: prius
Oct: Gl: Cr: Vesp: à cap. de seq. com: pæc. & Oct.

20. R. f. 5. Vigil: Eustachii & Soc: Mm. dx. le:
1. no: de ser. rel: in prop. 9. l. & com: Vig.
prius Oct. Vesp: de seq: com: præc: tm.

21. R. f. 6. IV. Temp: Matthæi Ap. dx. 2. cl.
le. not: 9. l. & com: fer: Gl. Cr. Præf. Ap.
Jn Vesp: com: seq. & Ss. Mm. Mauriti &c. tm.

22. A. Sab. IV. Temp: Jos: à Cuper. C. dx. le.
not. 9. l. & com: fer. prius Oct. ac Ss. Mm.
Vesp: de seq: com: Dom: tm. = Vars. de suo.

23. A. Dom: 17. p. Pent. 4. 7hr. Cinctur. La-
dislai de Gieln. C. P. R. P. dx. 1. cl. le. 1. no:
Beatus vir. rel: ut ibi 9. l. & com: Dom: Gl:
Cr. Præf. Trin: Jn Vesp: com: seq. & Dom:

* Vars.

R S E P T E M B E R.

29. *Vars. Ded. Eccl. pr. dx. 1. cl. cum Off. per
qm. Gl. Cr. &c. ut alibi.

24. A. f. 2. Festum B. M. V. de Merc. dx. maj.
off. ut ad Niv. præ. prop. com; Off. Mar. Ord.
Gl; Cr. Præf. Et te in festiv; In Vesp: com: seq:
Or. de d. Off. M. B. M. V. de Merc. dx. maj.
25. A. f. 23. Off. S. Thomæ EC. dx. ut in Festo
le. no. gnc. ex Dom. præc. rel: de d. Off. Gl.
Cr. Vesp: à Cap. deseq: com: præc. & Ss. Mm.
Cypr. & Just. A. Dom. 18. p. Pent. 1. Off. Hieronymi C. & ED.
26. R. f. 4. Josaphat: E. M. dx. int P. R. R. le:
no. de scr. 2. & 3. de com: 2. loc. p. 1. &
com. Ss. Mm. Gl. Vesp. à eap: de seq. com. præc.
27. R. f. 5. Transl: S. Stanisla. E. M. P. R. P. dx:
le. 1. no. gnc. Esther. ex Dom: 5. Sept. rel.
ut ibi Gl. Vesp: de seq: com: præc: = gn Conv.
Diaec. Crac. de seq. sine alia Com.

28. R. f. 6. Venceslai M. int. P. R. P dx. le. 1.
no. de Lib: Esther ex f. 6. p. Dom: 5. 7br:
rel: ut ibi Gl; Vesp. de seq: com: præc: = Radz.
sine alia Com.

* gn Conv. Diaec. Crac. Idem Tit. Eccl. Cath.
dx. 1. cl. sine Off. le. 1. no. Frat. deb. Gl. Cr.
gn Vesp. com. seq.

29. A. Sab: Ded. S. Mich: Archan. dx. 2. cl. Absol. non
gen. off: propr: Gl. Cr. In Vesp. com. seq. Dom: =
Zatur. de seq. com. præc. & Dom.

* Radz. Idem. Tit. Eccl. pr. dx. 1. cl. cum Off.
per qm. Gl. Cr. &c. ut alibi.

30. A. Dom. 18. p. Pent. 1. Off. Hieronymi C. & ED.
dx. le. not. p. 1. & com: Dom. Gl. Cr. Præ: Trin:
In Vesp. com. Dom. & seq. ac S. Remig. EC.
* Zatur. Ded. Eccl. pr. dx. 1. cl. cum Off. per
qm. Gl. Cr. gn Vesp. com. Dom. & seq. tm.
* Vars. Off. Dedic. Eccl. pr. &c. ut alibi
* Crasn. Ded. Eccl. Cath. dx. 2. cl. &c. ut alibi

OCTOBER DIERUM XXXI.

Hoc. Men. Sac. 2. Mis. Fra. Clerici & Laici præc.
jux. Ss. Ord. Const.

1. R. f. 2. Lini P. M. sdx. l. p. ex 23. 7br. le. 1.
no. Inc. ex heri rel. ut in prop. 9. l. & com:
sti Suff: Gl. Mis. & Proc. pro Ben. Def. Vesp:
de seq. com. præc.
2. A. f. 3. Angel: Cust dx. Off: pr. Gl: Cr. Jn
Vesp: com seq.
3. A. f. 4. Step. R. C. sdx: le: 1. no: de scr.
rel. ut in prop. suff. Gl: Vesp. de seq. com.
præc:
4. A. f. 5. Franc. C. dx. le. not. Gl. Jn Vesp.
com. Ss. Mm. Placid. &c. tm.
5. A. f. 6. Stigm S. Franc. dx. le. om. not. &
8. R. 9. l. & com: Ss. Mm. Gl. Vesp. à cap.
de seq. com. præc: = Radz. de seq. com. præc.
6. A. Sab. Brunonis. C. dx. 1. de scr. rel. ut in
prop. Gl. Vesp. de seq. com: præc. & Dom.
ac S. Marci. P. C. ult: Ss. Mm. Sergii & Soc:
= Ciech de seq. Com. Dom. tm. = Zatur. à
Cap. de suo.
* Radz. Off. S. Michael. Archan. dx. ut in fe-
sto. le. 1. no. de scr. 2. & 3. ut in Off. Rom.
Gl. Cr. Vesp. ut alibi.
7. A. Dom. 19. p. Pent. 2. Off: Ss. Rosar B.
M. V. dx. maj. Off. not: 9. l. & com: Dom.
& S. Marci ac Ss. Mm. Serg. &c. Gl. Cr.
Præf: Et te in solemn: Jn Vesp: com: seq. & Dom:
* Ciech. Ded. Eccl. pr. dx. i. cl. cum Off. per
qm. Gl. Cr. 9. l. & Com: Dom: tm: Præf:
Trin: Vesp: ut alibi
* Zatur: Off: Ded: Eccl: pr: dx: & c: Vesp à cap:
8. A. f. 2. Brigittæ Vid. P. R. S. dx. le. ut ibi
not. Gl: Jn Vesp: com: seq. D.
9. R. f. 3. Dionysii & Soc. Mm. sdx. l. 1. no:
de scr. rel: ut in prop. Suff: Gl. Vesp: de seq.
com. præc.

IXXX OCTOBER.

10. A. f. 4. Grat. act. int: P. R. P. dx maj: off:
prop: Mar. Ord: Mis. Vot. de Ss. Trin: Gl.
2. Or. pro grat. act. sub. dist. concl. Secr. &
Postcom: quæ hab. post. Vot. Cr: Præf. Tr
Jn Vesp: com: seq.
11. A. f. 5. Transl: 1. Corp. S. P. N. dx. aliq.
prop. Gl. Cr. Præf. prop. Jn Vesp: com: seq. *p. 5.*
12. A. f. 6. Laurent: Just: EC. dx. le. 1. no: de
scr. rel: ut in prop. Suff Gl. Vesp. à cap. de seq.
com: præc. suff.
13. Sab. Edvardi R. C. sdx. ut heri Vesp. à cap.
de seq. com. præc: & S. Callisti P. M. ubiq.
pro Simpli. suff = *Ciech: de seq: com: præc. &c.*
14. Virid: Dom: 20. p. Pent. 3. Oct: de ea sdx.
off. ut in Psalt: & in prop: 9. l. & com: sti. suff.
Gl. 3. or. *A Cunctis* Cr. Præf. Tr. Vesp: de seq:
com: præc. & S. Callisti P. M.
* *Ciech. A. Oct: Ded: Eccl. pr. dx. 9. l. & Com.
Dom. ac sti. &c. ut alibi.*
15. A. f. 2. Hedvigis Vid. P. R. P. dx. maj. le. 1.
no: *Mulierem* rel: ut ibi Mar. Ord. Gl. Jn Vesp.
com. seq.
16. R. f. 3. Maximæ & Soc. Mm. O. N. dx le. 1.
de scr. rel. ut in prop. Gl: Vesp: à cap: de seq.
com: præc:
17. A. f. 4. Teressia V. dx. le. 1. no: de scr.
rel. ut in prop. Gl. Vesp. de seq. com. præc.
18. R. f. 5. Lucæ Evang. dx. 2. cl. le. not: Gl.
Cr. Præf: Ap. Jn Vesp: com. seq. *p. 6.*
19. A. f. 6. Petri de Alc. C. dx. le. 1. no: de scr.
rel. ut in prop: Gl. Vesp. à cap: de seq. com.
præc.
20. R. Sab. Transl. S. Adalb. E. M. P. R. P. dx.
le. 1. no. de scr. rel. ut ibi. Gl. Vesp: de seq:
com: Dom: tm. = *Crasn: de suo.*
21. A. Dom: 21. p. Pent. 4. Oct: (*Confr. S.
Theclæ*)

OCTOBERR

Theclae) Joan: Cantii C. P. R. P. dx. i. cl. off.
 ut ibi not: 9. l. & com: Dom. Mar. Ord. Gl. Cr.
 Præf. Trin. In Vesp: com: seq: & Dom.
 * *Crasn: Ded. Eccl. pr. dx. i. cl. cum Off. per*
qm Gl. Cr. &c:

22. A. f. 2. Gregor. Celli C. O. N. dx. le. 1. no:
Jnc; ex heri rel: ut in prop. Gl. Vesp: à Cap.
de seq. com: præc. Leg: Decr. de recep. & Profes.

23. A. f. 3. Joan: Boni C. O. N. dx. le. 1. de scr:
 rel: ut in prop: Gl. Vesp: deseq. com: præc:

24. A. f. 4. Raph. Arch. dx. maj. Off: prop. Gl. Cr.
 In Vesp. com: seq. & Ss. Chrisant. &c

25. A. f. 5. Joan. à Capistr: C. int. P. R. P. dx.
 le: 1. no: de scr: rel: ut ibi 9. l. & com: Ss. Mm.
 Gl: In Vesp: com: seq. & S. Evaristi P. M.

26. R. f. 6. Cosmæ & Dam. Mm. sdx. l. p. ex
 27. 7br. le. 1. no. de scr. rel: ut in propr: 9. l.
 & com: sti suff. Gl. Vesp. à cap. de seq. com.
 præc: suff.

* *Radziech. Cornetii & Cypr. Mm. sdx l. p. ex*
 26. 7br. &c.

27. A. Sab: Vig. Franc: Borg: C. sdx. l. p. ex
 10. hu. le. 1. no. de scr. rel. ut in prop. 9. l.
 & com. Vig. suff. Gl. Vesp. de seq. com: Dom:
 tm. = *Crasn. addit. com. diei Oct. Ded. ante*
Com. Dom. & cras. in L. M. & 2. Vesp. = Vie-
hun. de suo. 7.

* *Radzi: R. Cosmæ & Dam. sdx. l. p. ex 27.*
 7br. &c. ut alibi.

28. R. Dom: 22. p. Pent. 5. Oct. (*Cinctur. Ab-*
sol: gen.) Simonis & Judæ Ap. dx. i. cl. le.
 not. 9. l. & com: Dom: Gl. Cr. Præf: Ap. In
 Vesp. com. Dom. & seq.

* *Viehun. A. Ded. Eccl. pr. dx. i. cl. cum Off.*
per qm. Gl. Cr. 9. l. & com. Dom. Præf. Tr.
Vesp. ut alibi.

O C T O B E R.

29. R. f. 2. Cornelii & Cypr. Mm. sdx. I. p. ex
26. 7br. le. 1. no: de scr. rel. ut in prop. suff.
Gl. Mis. & Proces. pro Ben. Def. Vesp. de seq.
com. præc: = Vars. Crasn: Vielun: de seq. sine
alia Com:
* Radz: A. Franc: Borg: C: sdx: li p. ex 10.
hu. &c. ut alibi.
30. A. f. 3. Rosæ: Lim. V. dx. f. 9. 7br: le: 1.
no. de scr. rel. ut in prop: Gl. Vesp. à cap: de
seq. com. præc:
* Vars: Ladisl: de Geln: C. dx. 1. cl: f. 23.
7br. Gl: Cr: In Vesp: Com: seq:
* Crasn: Joan: Cant: C. dx: 1. cl: f. 21. hu. &c.
ut Vars.
* Vielun: R. Simonis & Judæ Ap: dx: 2. cl.
f. 28. hu. &c: ut Vars:
* Ciech: Zatur: Ss. Rosar: dx. maj: f. 7. hu.
Præf: B: &c: ut Vars:
* Crac. Philip: Ben: C. dx. f. 26. Aug: Vesp:
ut alibi.
* Orchov: Claræ V. dx. f. 12. Aug. &c.
ut alibi.
* Radz: Brunonis C. dx: l. p. ex 6. hu: &c:
ut alibi.
31. R. f. 4. Vig: jej. Theclæ V. M. dx. f. 23.
7br: le: 1. no: do scr. 2. un: pr: 2. & 3. de
Com: Virg. 1. loc: Quoniam 9. l. & com: Vig:
Gl. Vesp. de seq. com: præc: sine alia com.
* Crac: Vars: Crasn: Zatur Vielun: Radz: Ciech:
A. Rosæ Lim: v. f. 9. 7br: &c: ut alibi.
* Orchov: A. Philip: Ben: C: dx: f. 26. Aug &c:

NOVEMBER DIERUM XXX.

1. A. f. 5. OO. SS. dx. 1. cl. cum Oct: per qm.
Gl: Cr: Absol: gen: Off. prop. In Vesp. com:
seq. Vesp: Def: dupl: 2. R.

N O V E M B E R.

2. R. f. 6. Transl: S. Æschili M. P. R. S. dx. f. 7 gbr. le. 1. no. de scr. rel: ut ibi com: Off: Comm: OO. Fid: Def: tot Off. dx: Mis: & Stat: Mis: oes de Req. In Vesp. com: seq. A. e
 * Crac: Vars: Crasn: Zatur: Vielun: Radz. Ciech: R. Theclae V. M. dx: f. 23. 7br: & c: Vesp: a Cap: de seq: com: praec: & Off: A. de 2 A. 01
 * Orchov: A. Rosae Lim: V. dx. f. 9. 7br: & c: ut Crac:
3. A. Sab. De Off. sdx: le. 1. no. de scr. rel: de 3. die Gl. Cr. Vesp. de seq. com. Dom: & praec: ac Ss. Mm. Vital. & c.
 * Crac: Radz: Vielun: Ciech: R. Transl: S. Æschili M. P. R. S. dx. f. 7. 8br. & c. Vesp. a Cap. de seq. com. praec. Dom. & Off. ac Ss. Mm.
 * Vars: Crasn: Zatur. A. Hieronymi C. ED. f. 30. 7br: & c. ut Crac.
 * Orchov: R. Theclae V. M. dx. f. 23. 7br. & c. ut Crac.
4. A. Dom: 23. p. Pent. 1. 9br. Caroli EC. dx. le: 1. no: fnc: hu Dom: rel. ut in prop: 9. 1. & c. com: Dom: & Off. ac Ss. Mm. Gl. Cr. Praef: Trin: In Vesp. com: Dom: & seq. = Cras: Vars: M. Zatur: Orch: Ciech: a Cap. de seq. com. praec. & Dom: ac Off.
 * Vielun. Off: Ded: Eccl: pr. dx. & c. Vesp. ut Crasn:
5. A. f. 2. de Off: sdx: 1. 1. no. de scr. rel: de 5. die & c. Vesp. de inf: Off:
 * Vielun: Caroli EC. dx. f. heri le. 1. no. fnc. ex heri & c. In Vesp. com. seq.
 * Crasn: Vars Zatur: Orch. Ciech. R. Transl: S. Æschil. M. P. R. S. dx. f. 7. 8br. Vesp. ut Vielun.
6. A. f. 3. De Off: sdx. & c.
7. A. f. 4. de Off. sdx. Vesp: dnpl: com: Ss. 4. Coron:

N O V E M B E R.

8. A. f. 5. Oct. OO. Ss. dx. le. 1. no: de scr: rel: de d. Off: 9. l. & com. Ss. Mm: Gl. Cr. Vesp: à cap: de seq. com: præc. & S. Theod: M. 7
9. A. f. 6. Ded. Bas: dx. le not: 9. l. & com. sti Gl. Cr. Jn Vesp. com. seq. & Ss. Mm. Tryph. & Soc:
10. A. Sab. Andreæ Avel. C. sdx. le. 1. no. de scr. rel: ut in prop. 9. l. & com: Ss. Mm. Suff: Gl: Vesp: de seq: com: Dom: or. ex Dom. 5. p. Ep: & præc. ac S. Mennæ M. = Vars: de seq: 6. m. Dom: tm.
11. A. Dom: 24. p. Pent: 3. 9br: (2. omit.) Patrocinii B: M. V. dx. maj. off. not. in addit. Brev: 9. l. & com: Dom: 5. p. Ep. ac sti Gl. Cr. Præf: Et te in fest: Jn Vesp: com: seq: & Dom: * Vars. Martini EC. Tit. Eccl. pr: dx. 1. cl. cum Oct: per qm. Gl. Cr. 9. l. & Com. Dom. tm. Præf. Trin. Vesp. ut alibi
12. R. f. Quinq. Fr: Pol: Mm. dx. le. 1. no. Inc. Daniel rel. ut int: P. R. P. Mar. Ord. Gl. Vesp: de seq. com. præc: etiam Vars.
13. A. f. 3. OO. SS. O. N. dx. 2. Cl. Off. pr. Mar. Ord. Gl: Cr: Jn Vesp: com: seq: Post Bened. Vesp. dupl. Def. Psal. Lauda.
14. A. f. 4. Didaci C. sdx. le. 1. no. de scr: rel: ut in prop: Suff: Gl: Off. Def. tot. dx. pro aab. Fr. & Sor. O. N. Psal. De Profun. Mis. stat Vesp: de seq: com. præc.
15. A. 5 Gertrudis. V. dx. le. 1. no. de scr. rel: ut in prop. Gl: Jn Vesp: com: seq:
16. R. f. 6. Martini P. M. sdx l. p. ex 12 hu. le. 1. no: de scr: rel. ut in propr: suff. Gl: Vesp. de seq. com: præc:
17. A. Sab. Salomeæ V. P. R. P. dx. le. 1. no: de scr. rel: ut ibi. Gl: Vesp: de seq: com: Dom. tm. ant Qui Caelorum. or: ex Dom: 6. p. Ep. = Varsau.

N O V E M B E R.

= *Varsav. addit. ante Com. Dom. com Off. diei S. Martini & cras in L. M. & 2 Vesp.*

18. A. Dom: 25. p. Pent. 4. qbr. Stanislai Kostka C. P. R. P. dx. 1. cl. le. 1. no. *Iustus* rel. ut ibi. 9. l. & com: Dom. 6. p. Ep. Gl: Cr. Præf: Trin. Jn Vesp. com: seq: & Dom: tm.
19. A. f. 2. Elisabeth Vid. dx. le. 1. no: *Jnc. Oseeæ*. rel: ut in prop. 9. l. & com: S. Pont: Mar. Ord. Gl. Vesp: à cap: de seq: com: præc:
20. A. f. 3. Gelasii P. C. O. N. dx. le: 1. no: *Jnc. Joel.* rel: ut in prop. Gl: Vesp. de seq: com: præc.
21. A. f. 4. Præsent. B. M. V. dx. maj. off. not. Gl. Cr. Præf. *Et te in præsent* Jn Vesp. com: seq.
22. R. f. 5. Cecilix dx. off: prop: Gl: Jn Vesp. com: seq: & S. Felic. M.
23. R. 6. Clementis. P. M. sdx. le. 1. no: *A milito* rel. ut in prop: 9. l. & com: Stæ. Suf. Mar: Ord. Gl. Vesp. de seq: com: præc. & S. Chrysog. M.
24. A. Sab: Prosperi EC. O. N. dx: le. 1. no. *Jnc. Amos Abdias Jonas* rel: ut in prop: 9. l. & com: sti. Vesp. à cap. de seq: com: præced. & Dom: = *ubi Stud. de seq. com. præc.* & Dom. = *Crac. Brestæ de seq. com. Dom: tm.*
25. R. Dom: 26. & ult. p. Pent. 5. qbr: (*Cinthur*) Cathar. V. M. dx. le. 1. no. *Jnc. Michaelas* (*ubi Stud. dx. maj. le. Confitebor*) rel: ut in prop: 9. l. & com: Dom: Gl. Cr: Præf: Trin. Vesp. a Cap. de seq: com: præc. & Dom: ac S. Petri Alex. = *ubi Studia Jn Vesp. com. seq. & c.*
 * *Crac. Idem. Tit. Eccl. pr. dx. 1. Cl. cum Off. per qm. Gl. Cr. le. no. Confiteb. & c. Jn Vesp. com: seq. & Dom. tm.*
 * *Brestæ A. Ded. Eccl. pr. dx. l. cl. cum Off. per qm. Gl. Cr. & c. ut Crac.*
26. A. f. 2. Felicis de Val: C. dx. le. 1. no. *Jnc. Nahum.*

D E C E M B E R.

- Nahum. (Crac. Brestae & ubi Stud. Inc. Mi-
 haeas Nahum) rel: ut in prop. 9. l. & Com:
 sti: Gl. Vesp: à cap: de seq: com: prae: 4.
27. A. f. 3. Joan: Cruc. C. dx. le. 1. no. Inc.
 Habacuc Sophon. rel: ut in prop. Gl. In Vesp.
 com: seq. = Vars. à Cap: de suo.
28. A. f. 4. Greg. Thaumat. EC. sdx. l. p.
 p. ex 17. hu. le. 1. no: Incip. Aggaeus, Za-
 char. Malach. rel: ut in prop: Suff: Gl: Vesp:
 de seq: com: prae.
 * Vars. Ded. Basil. Ss. Petri. & c. dx. l. p. ex 18.
 hu. Gl. Cr. In Vesp. com. seq.
29. A. f. 5. Vig. Martini EC. dx. f. 11. hu. Off.
 prop: 9. l. & com. Vigil: Gl: Vesp: de seq:
 Com. prae.
 * Vars. Greg. Thaumat. EC. sdx. l. p. ex 17.
 hu. le. 1. no: Inc. Aggaeus. Zahar. Malach.
 & c. suff. Gl. Vesp. de seq. com. nulla.
30. R. f. 6. Andreæ Ap. dx. 2. cl. off: prop:
 Gl. Cr. Præf. Ap. In Vesp. com: seq:

D E C E M B E R D I E R U M XXXI.

1. Sab. Ded. Basil. SS. Petri & c. dx. f. 18. gbr.
 Gl. Cr. In Vesp. com. seq. & S. Bibian. V. M.
 pro simpl. ubiq. præf. Crac. = Brestae Crac.
 addit. com. diei Oct. etiam cras. in Laud. M.
 & 2. Vesp. Suff: cels: usq. ad Oct. Ep. inclus
 Post Compl: Alma Redemp.
 * Vars. Patrocinii B.M.V. dx. maj. f. 11. gbr.
 & c. ut alibi.
2. Viol. Dom: 1. adv. 1. cl. de ea sdx. Abs. gen.
 Off: ut in Psalt: & in prop: com: Stæ: (Bre-
 stae Crac. ad imam præc. non. dic.) Cr. Præf:
 Trin. Vesp. de seq. com. præc. & Stæ. Bib.
3. A. f. 2. Franc. Xav. C. dx. le: 1. no: de ser:
 rel.

D E C E M B E R.

- rel: ut in prop. com: fer: Gl: Vesp. à cap. de seq: com: præc. & fer. *Leg. Decr. de Celebr. Mis.*
4. R. f. 3. Barbaræ V. M. int: P. R. P. dx. le. 1. no. de scr. rel. ut ibi. com. fer: Gl. Vesp: à cap: de seq. com: præc fer: ac S. Sab: &c.
5. A. f. 4. *jej.* Petri Chrysol. EC. dx. le. not. com. fer: & sti. Gl: Cr: Vesp. à Cap. de seq. com. præc. & fer.
6. A. f. 5. Nicolai EC. dx. le. 1. no. descr. rel. ut in prop. com: fer. Gl: Vesp. de seq: com: præc: & fer.
7. A. f. 6. *jej.* Ambrosii. EC. & ED. dx. 2. cl. le. not. com: fer. Gl. Cr. Vesp. de seq. com: præc. & fer.
8. A. Sab: Concept. B. M. V. dx. 2. cl. cum Oct. off: prop: com: fer. Gl. Cr. Præf. *Et te in concept.* per tot Oct. In Vesp. com: seq.
9. Viol: Dom: 2. adv. 2. cl. de ea sdx. off: ut in Psalt: & in prop: com. Oct: Præf: ut heri. (*Preces ad imam non dic. & in Mis. 2. or Oct. tm.*) In Vesp. com. seq. ac S. Melchiad &c: = *Brestae de seq. com. præc. & Oct. ac S. Melch. = Crac. In Vesp. com. seq. & Oct. ac S. Melchiad. &c.*
10. A. f. 2. de Oct: sdx. le. 1. no. de scr. rel: de 3. die com: fer. & sti Gl. Cr. &c Vesp. à Cap. de seq. com. præc. & fer.
* *Brestae R. Catharinae V. M. dx. f. 25. gbr. &c. In Vesp. com. seq. & Oct. ac. fer.*
* *Crac. R. Bibiana V. M. sdx. l. p. ex. 2. hu. &c. Vesp. à Cap. de seq. com. præc. & Oct. ac fer.*
11. A. f. 3. Damasi P. C. sdx: le. 1. no. de scr. rel. in prop. com. Oct: & fer. Gl. Cr. &c. Vesp. à Cap. de seq. com: præc. & fer.
12. A. f. 4. *jej.* de Oct: sdx. le. 1. no. de scr. rel.

D E C E M B E R.

- rel. de 5. die com. fer. Gl. 3. or. Spiritus Cr.
&c. Vesp. de seq. com: præc: & fer.
13. R. f. 5. Luciae V. M. dx. aliq. propr. com:
Oft. & fer. Gl. Cr. Jn Vesp. com: seq: & fer.
14. A. f. 6. jej. De Oft. sdx. le. 1. no. de scr.
rel. de 7. die & cci ut 12. Vesp. dupl: ut in
1. Vesp. Festi com: fer. S.
15. A. Sab. Oft. Conc: B. M. V. dx. le. 1. no.
de scr. rel. de d. Oft. com: fer. Mar: Ord:
Gl. Cr. &c. Jn Vesp. com: seq:
16. Viol: Dom. 3. adv. 2. cl. de ea Off. ut in
Psalt. & in prop. ad imam prec. dic Cr.
Præf. Trin. Jn Vesp. com. seq.
17. R. f. 2. Eusebii. E.M. sdx. le: 1. no: de scr. rel:
ut in prop. 8. B. Dne præven. com. fer: Gl. 3.
or. Bæ. Mis. & Proces pro Benef. Def. Vesp:
de seq. com: præc. & fer. ant. O! Sapientia
18. A. f. 3. Expect. part B. M. V. dx maj: off.
propr. com. fer. Gl. Cr. Præf. Et te in expect.
Jn Vesp. com. com: seq. & fer. ant O! ado-
nai.
19. R. f. 4. IV. Temp. jej. Virgin. Affric. Mm.
O. N. dx. f. 16. hu. le. 1. no. Confitebor.
rel. ut in prop. 9. l. & com. fer. ant. Misus
est or. pr. Gl. Jn Vesp. com. seq. & fer. ant.
O! Radix.
20. A. f. 5. Vig. de qua nil in off. Elizabeth.
Reg. Port. Vid. sdx. f. 8. Jul. Off. pr. com.
fer. Gl. 3. or. Vigl. Gl: Vesp: de seq. com.
fer. tm. ant. O! Clavis.
* Crac. Lubl. Radz. Codn. Narod. R. Geor-
gii M. sdx. f. l. p. 29. Maji. ex. 23. Apr. &c.
* Vilnae Ciech. A. Magdal. de Pax. sdx. f.
28. Maj. &c. ut alibi.
21. R. f. 6. IV. Temp. jej. Thomæ Ap- dx.
2. cl. le. not. 9. l. & com. fer. ant. Nolite
time-

R D E I C M B E R.

- timere: or. pr. MGH Cr. Præf. Ap. Jn Vesp.
 com. seq. & feri ant. O! Oriens
 22. Ad Sabt. III. Temp. Guñdisalvi de Lagos C.
 O. N. sdx. f. 21. Oñ. le. hō. *Beatus vir rel.*
 ut in propr. p. 1. & com. fer. ant. *Quomodo or.*
 pr. Gl. Pro Bæ Vesp. à Cap. de Dom: ant.
 O! Rex: com. præc.
 23. Viol. Dom. 4. Adv. 2. Cl. (*Cinctur.*) de
 de ea sdx. off. ut in Psalt. & in prop. ad Bened:
 ant. *Ecce Completa* Jn Mis. or. not. Cr. Præf.
 Trin: Vesp. de Dom. ad Mag: ant. O! *Em-*
manuel.
 24. Viol. f. 2. Vigil. Nat. D. de ea. off. not.
 in d. Vig. a Laud. dx. Jn Mis. Gl. & Cr.
 non dic. or. un. Præf: Communis. Vesp. de
 Nat. D. Post Compl. *Alma Redemp. & Post*
partum &c. = Hodie & per seq. Oñ. prohib.
Mis. Vot. & Req. priv.
 25. A. f. 3. NATIV. D. N. J. C. dx. 1. Cl.
 cum Oñ. *Absgen. Bened. Pap.* Off. prop. Gl.
 Cr. Præf: & Communic. prop. per. tot. Oñ:
 Jn Vesp. com. S. Steph. Protom. & OO. SS.
 Mm. Ben. men. prop. usq. ad Caen. Vig. Ep.
 Dni exclus.
 26. R. f. 4. Step. Protom. dx. 2. cl. cum Oñ.
 off. not com. OO. SS. Mm: & Oñ: Nativ.
 &c. ut heri Vesp. de Nat. D. ut heri & dic.
 quotid. usq. ad Circumc. D. à Cap. de S. Steph.
 com: S. Joan: Ev. & OO. SS. Mm. ac Oñ: Nat.
 27. A. f. 5. Joan Ap. & Ev. dx. 2. cl. cum Oñ:
 off. not: com: octavar: &c. ut heri Vesp: à
 cap: de S. Joan com. SS. Jnnoc. & Octavar.
 28. Viol. f. 6. Jnnoc. Mm. dx. 2. cl. cum Oñ:
 off: not: com: Octavar. Jn Mis: Gl. non dic.
 nec allel. cum *ŷ.* seq. sed Tract. tm. Cr. &
 ut heri: Vesp: à Cap: de SS. Jnnoc: com: S.
 Thomæ E.M. & Octavar:

DECEMBER.

29. R. Sab: Thomæ E. M. sdx. le. not: com:
 Octavar. Gl: &c: ut heri Vesp: ritu Semid:
 de Nativ: à Cap. de Dom: inf: Oct: ut ibi
 com: S. Thomæ & Octavar.
 30. A. Dom: inf: Oct. Nat: sdx: off: ut in d.
 Nat: præ: prop: in d. Dom: com: Octavar:
 &c: ut heri. Vesp: ritu dupl: à cap. de seq:
 com: Dom: & Octavar:
 31. A. f. 2. Sylvestri P. C. dx. le. not: Com:
 Octavar: &c ut heri Vesp: de Circum: D.
 om: prop: sine alia com:
 Litera Martyr: pro seq: Annó 1788. C. mag.
Laus DEO B. MARIE semper Virgini,
B. P. N. AUGUSTINO, & omnibus
SS. Ecclesiæ Patronis.

*Post impressionem præcedentis Directorii defuncti
 in Provincia PP. & FF.*

1785. A. R. P. Balthasar Pęcicki, S. T. L. Diffi
 Præe Prior Codn: 8. Julii ibidem.
 V. S. Rosa Pisarzewska 1. Octo. Crac.
 1786. R. P. Josaphat. Cegielski S. T. L. obiit
 16. Jan: in Sielc, sepultus Crasnost.
 E. P. M. Andreas Zawadzki S. T. D. 18.
 Maji. Lublini.

Quorum animæ piis recommendantur suffragiis.



TABULA ORTUS & OCCASUS SOLIS.

In horisonte Varsaviensi Grad. 52. Min. 14.

Dies.	JANUARIUS.		FEBRUARIUS.		MARTIUS.							
	Ortus	Occasus	Ortus	Occasus	Ortus	Occasus						
1	8	12	3	48	7	32	4	28	6	39	5	26
5	8	8	3	52	7	26	4	34	6	31	5	29
10	8	3	3	57	7	16	4	44	6	21	5	30
15	7	56	4	4	7	1	4	45	6	10	5	50
20	7	59	4	10	6	57	5	3	6	0	6	0
25	7	43	4	17	6	47	5	13	5	59	6	10
30	7	25	4	25	6	30	5	23	5	39	6	21
D APRILIS. MAJUS. JUNIUS.												
1	5	35	9	25	4	37	7	28	3	53	8	7
5	5	27	6	33	4	30	7	39	3	49	8	11
10	6	17	6	43	4	21	7	39	3	45	8	15
15	5	10	6	52	4	14	7	40	3	43	8	17
20	5	0	7	2	4	11	7	52	3	42	8	18
25	4	48	7	12	3	55	7	59	3	43	8	11
30	4	39	7	21	3	40	8	5	3	44	8	16
D JULIUS. AUGUSTUS SEPTEMBER.												
1	3	53	8	7	4	25	7	35	5	17	6	43
5	3	55	8	5	4	52	7	28	5	25	6	35
10	4	0	8	2	4	30	7	21	5	34	6	23
15	4	3	7	57	4	49	7	11	5	44	6	16
20	4	10	7	48	4	57	7	0	5	52	6	7
25	4	16	7	44	4	5	6	55	6	4	5	55
30	4	22	7	30	4	15	6	40	6	13	5	47
D OCTOBER. NOVEMBER. DECEMBER.												
1	6	16	5	44	7	15	4	45	7	59	4	56
5	6	21	5	36	7	22	4	38	8	3	3	54
10	6	32	5	26	7	29	4	29	8	6	3	52
15	6	43	5	17	7	38	4	22	8	8	3	57
20	6	52	5	9	7	45	4	15	8	10	3	50
25	7	5	4	58	7	52	4	8	8	19	3	51
30	7	10	4	49	7	59	4	2	8	20	3	40



4.

159
26
29
30
50
0
10
21

7
11
15
17
18
11
10

R.
43
35
23
16
7
53
47

56
54
52
57
50
51
10

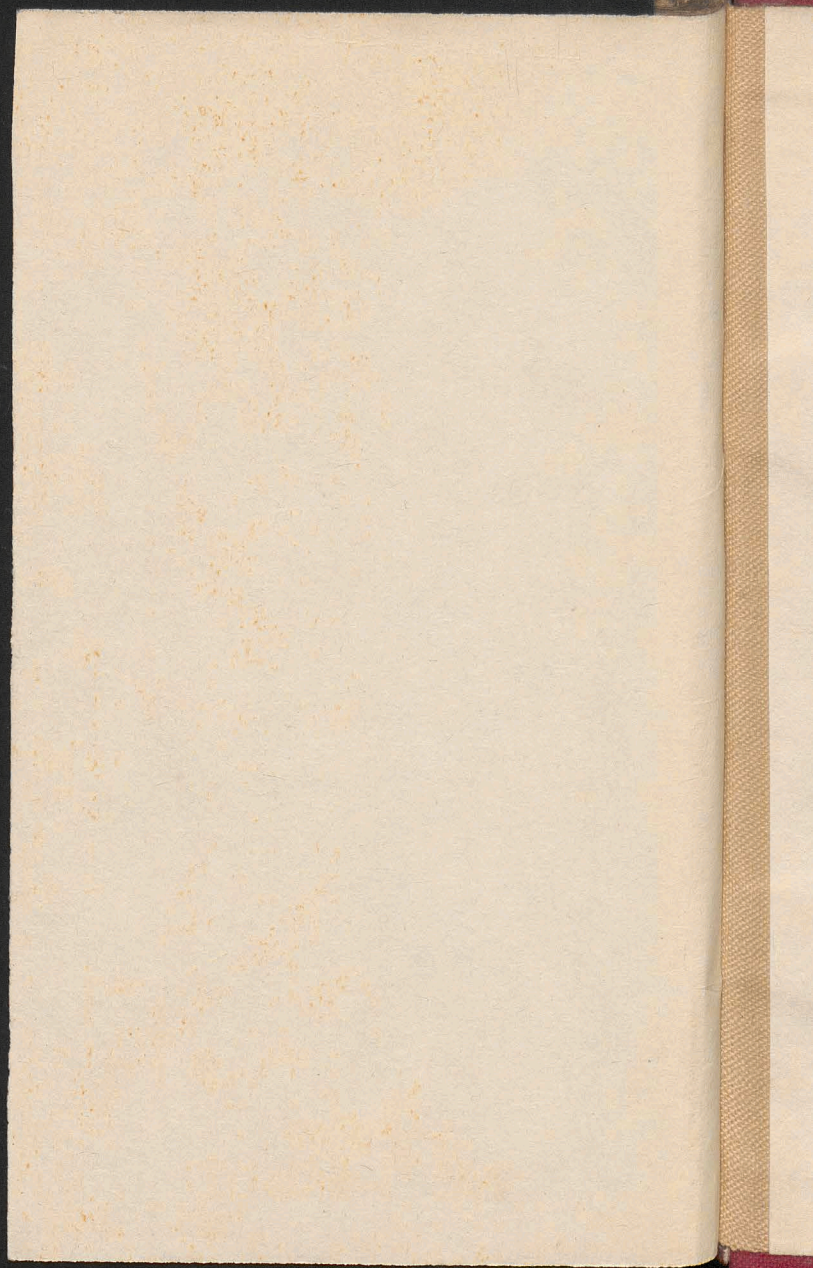

Biblioteka Jagiellońska



stdr0019044

