

leaf korn.



6769

Mss. St. D.

BIBLIOTHECA
UNIVERSITATIS
JAGIELLONICAE
CRACOVENSIS

CZASOP.

I

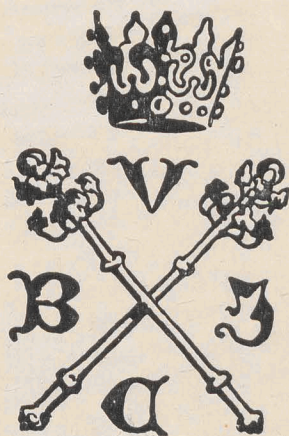

6769

ICZASOP.

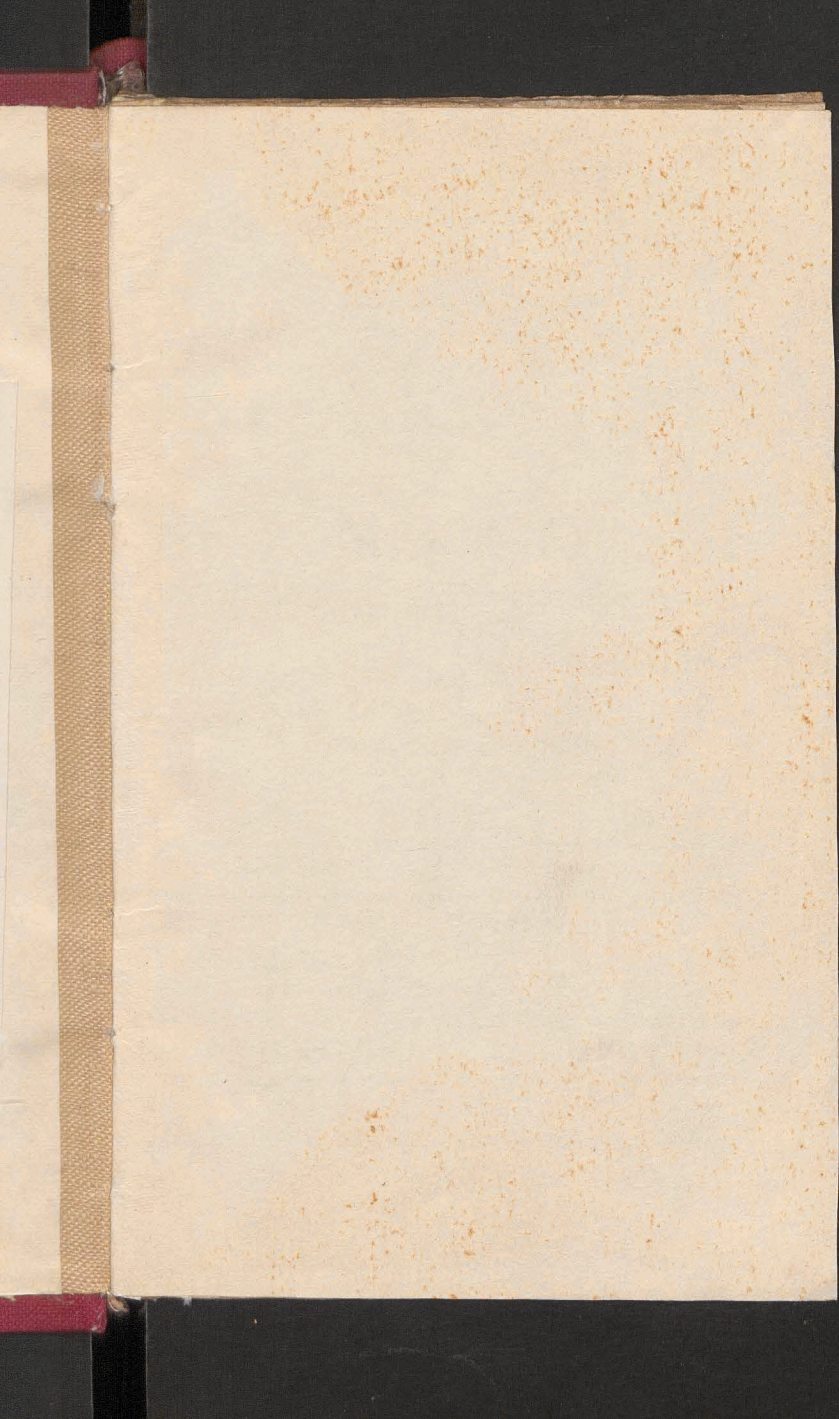

juxta

S

SI

SS. T

Prio

Dom

Dies

Pasch

Ascen

Typis

6769 **CZASOP**

**DIRECTORIUM
DIVINI OFFICII**

*juxta Rubr. Brev. & Missal. Romano Augustiniani
ac Decr. Sac. Rit. Congr.*

**Ad usum Provinciæ Polonæ Fratrum
Ordinis Eremitarum**

S.P. AUGUSTINI

jussu

257/71/25

Eximii Adm. Rev. Patris Magistri

SIMONIS GORSKI

**SS. Th. Doctoris ac ejusdem Provinciæ Polonæ
de secundò**

Prioris PROVINCIALIS Vigilantissimi

EDITUM

Pro Anno Domini

1775.



Lit. Dimin. A. | Lit. Martyrol. M. majusc.

FESTA

MOBILIA.

Dom. Septuag. 12. Feb.	Pentec.	4. Jun.
Dies Ciner. 1. Mart.	Corp. D.	15. Jun.
Pascha 16. Apr.	Dominicæ p. Pent.	25.
Ascens. D. 25. Maj.	Dom. I. Adv.	3. Dec.

CRACOVIAE

Typis Collegii Majoris Universitatis Cracoviensis.

Bibl. Castell.

A. 1870 CD 2250/1

JANUARIUS

- 1 DOM. *vac.* CIRCUMC. D. dx 2. Cl. C. A.
Gl. Cr. Pr. de Nat. in vesp c. seq.
- 2 f. 2. O^{ct.} S. Steph. dx C. R. com. 8var.
Vesp. à Cap. de seq. c. præc. & O^{ct.}
- 3 f. 3. O^{ct.} S. Jo. Ev. dx C. A. com. O^{ct.}
Pr. Ap. In Vesp. com. seq.
- 4 f. 4. O^{ct.} SS. Innoc. dx C. R. Gl. In Vesp.
c. seq. & S. Teles.
- 5 f. 5. *Vig. sine jej.* de ea sdx C. A. com. sti.
Gl. Vesp. de seq. *h^{od.} & per seq. O^{ct.} prohib.*
Mis. Vos. & Req. ad Cæn' & per O^{ct.} Ben.
Men. pp.
- 6 f. 6. EPIPH. D. dx 1. Cl. cum O^{ct.} *Absol.*
Gen. C. A. Gl. Cr. Pr. pp. *&c. per tot. O^{ct.}*
Vesp. Not.
- 7 Sabb. Inf. O^{ct.} sdx de 2. die. Vesp. à Cap.
de Dom. com. O^{ct.}
- 8 DOM. 1. p. Ep. de ea sdx C. A. le. 1. No.
Incip. ad Cor. com. O^{ct.} In Vesp. c. seq.
- 9 f. 2. Inf. O^{ct.} de 3. die sdx. *Leg. Decr. de*
Larg. Mun.
- 10 f. 3. Inf. O^{ct.} sdx de 4. die. In Vesp. c.
S. Hyg.
- 11 f. 4. Inf. O^{ct.} sdx de 5. die com. sti.
- 12 f. 5. Inf. O^{ct.} sdx de 6. die. Vesp. dup.
- 13 f. 6. O^{ct.} Ep. dx. In Vesp. c. seq. & S Fel.
- 14 Sabb. S. Hilar. E. C. sdx C. A. 9 l. c. sti.
Suff. Mart. mob. Gl. Vesp. de seq. com.
Dom. tm. Ben. Men. comn.
- 15 DOM. 2. p. Ep. (*Confr. S. Thecla.*) SS^e
Nom.

6769

T. 1000

- Nom. JESU. dx 2. Cl. C. A. 9. l. c. Dom.
ac in L. & M. *priv. tm.* S. Mau. Pr. de Nat.
In Vesp. c. Dom. & seq.
- 16 f. 2. S. Marcell. P. M. sdx C. R. le. 1. No.
ex heri. Suff. Mss. & Process. pro Def. Vesp.
de seq. c. præc.
- 17 f. 3. S. Anton. Ab. dx C. A. Gl. Vesp. de
seq. c. S. Pau. & præc. ac S. Priscæ.
- 18 f. 4. Cath. S. Pet. Rom. dx maj. C. A. 9. l.
Stæ & c. prius S. Pau. *Mart. Ord.* Gl. Cr. Pr.
Ap. In Vesp. c. S. Pau. & seq. ac SS. MM.
- 19 f. 5. S. Fulg. E. C. O N. dx C. A. 9. l. c. SS.
Gl. Vesp. à Cap. de seq. c. præc.
- 20 f. 6. SS. Fab. & Seb. MM. dx C. R. Gl.
Vesp. de seq. c. præc. *Lub. com. nul. Viln. &*
ubi cras sine celeb. Vesp. à Cap.
- 21 Sabb. S. AGNET. V. M. dx C. R. Gl. In
Vesp. c. seq. * *Lubl. Idem Tit. Ecc. pp. dx*
1. Cl. cum Oñ. per qm Gl. Cr.
- 22 DOM. 3. p. Ep. *Cinctur.* de ea sdx. *Suff.*
Mart. Mob. C. Vir. Gl. Cr. Pr. Fr. Vesp. de
seq. c. præc. & S. Emer. *Orch. de suo sine*
ull. com.
- 23 f. 2. Despons. B. V. M. dx maj. C. A. 9. l.
c. fæ Gl. Cr. Pr. pp. In Vesp. c. seq. * *Orch.*
S. Jo. Eleem. E. C. Tit. Ecc. pp. dx 1. Cl. cum
Oñ. per qm Gl. Cr.
- 24 f. 3. Transl. S. Erici M. P. R. S. dx C. R.
Gl. Vesp. de seq. c. S. Pet. & præc.
- 25 f. 4. Convers. S. Pau. Ap. dx maj. C. A.
com. S. Pet. Gl. Cr. Pr. Ap. In Vesp. c. S.
Pet. & seq.

- 26 f. 5. S. Polyc. Ep. M. idx C. R. Suff. Vesp.
de seq. c. præc.
- 27 f. 6. S. Jo. Chryf. E. C. dx C. A. *Mart.*
Ord. Gl. Cr. Vesp. à Cap. de seq. c. præc.
& S. Agn. 2. *Lubl. cr. vid.*
- 28 Sabb. B. Veron. V. O. N. dx C. A. 9. l. sta
Gl. Vesp. à Cap. de seq. c. præc. & Dom.
* *Lubl. Oct. S. Agn. dx.*
- 29 DOM. 4. p. Ep. S. Franc. Sal. E. C. dx
C. A. 9. l. c. Dom. Gl. Cr. Pr. Tr. In Vesp.
c. Dom. & seq. *Orch. à Cap.*
- 30 f. 2. S. Martinæ V. M. idx C. R. Suff.
Mis. & Procef. pro Def. Vesp. de seq. c. præc.
* *Orch. Oct. S. Jo. El. dx.*
- 31 f. 3. S. Petri Nol. C. dx C. A. Gl. Vesp.
à Cap. de seq. c. præc. *cr. vid.*

F E B R U A R I U S.

- 1 f. 4. *jej. confy.* S. Brig. Virg. dx C. A. Gl.
Vesp. de seq. c. præc. * *Ilcus. S. Ignat. Ep.*
M, dx Gl. Cr.
- 2 f. 5. PURIF. B. V. M. dx 2. Cl. *Absol. Gen.*
C. A. Gl. Cr. Pr. de Nat. D. In Vesp. c. seq.
& S. Blas. p. Compl. *Ave Regina.*
- 3 f. 6. S. Pau. 1. Erem. C. dx f. 15. *Jan. C.*
A. 9. l. c. sti. Gl. Vesp. à Cap. de seq. c. præc.
- 4 Sabb. S. Andr. E. C. dx C. A. Gl. Vesp. à
Cap. de seq. c. præc. & Dom.
- 5 DOM. 5. p. Ep. S. Agat. V. M. dx C. R. 9.
l. c. Dom. *Mart. Ord. Gl. Cr. Pr. Tr. Vesp.*
à Cap. de seq. c. præc. & Dom.

- 6 f. 2. B. Anton. de Am. C. O. N. dx C. A. Gl. Vesp. à Cap. de seq. c. præc. *Leg. Decr. de Apost. & eject.*
- 7 f. 3. S. Romual. Ab. dx C. A. Gl. Vesp. à Cap de seq. c. præc.
- 8 f. 4. S. Jo. de Mat. C. dx C. A. Gl. Vesp. à Cap. de seq. c. præc. * *Crac. ad Aram B. Isaia Boner Vor. Solem. de SS. Trin. Gl. Cr. &c*
- 9 f. 5. S. Apoll. V. M. dx C. R. Mart. Ord. Gl. Vesp. de seq. c. præc.
- 10 f. 6. S. Gvil. C. O. N. dx 2. Cl. cum O&t. per qm. Gl. Cr. In Vesp. c. seq.
- 11 Sab. S. Schol. V. dx C. A. com. O&t. Mart. Mob. In Vesp. c. seq. & O&t. *Ben. Dño cum 2. Allel. nec ampl. dic. ad Sab. S.*
- 12 DOM. Septuag. 2. Cl. de ea fdx C. Viol. com. O&t. in M. 2. Or. O&t. tm. Cr. Pr. Tr. Vesp. ubiq; de seq. c. Dom. & O&t.
- 13 f. 2. S. Henr. Ep. M. P. R. S. dx l. p. ex 19. Jan. C. R. com. O&t. Vesp. ubiq; à Cap. de seq. c. præc. & O&t. ac S. Valent. * *Orch. Despons. B. V. M. dx maj. l. p. ex 23. Jan.*
- 14 f. 3. S. Ansg. E. C. P. R. S. dx l. p. ex 4. hu. C. A. com. O&t. & sti. Vesp. à Cap. de seq. c. præc. & O&t. ac SS. Faust. * *Lubl. B. Veron. V. O. N. dx l. p. ex 28. Jan. * Neuf. S. Brig. V. dx l. p. ex 1. hu. * Orch. S. Henr. E. M. dx ex 19. Jan. l. p.*
- 15 f. 4. S. Dorot. V. M. P. R. P. dx l. p. ex 6. hu. C. R. 9. l. c. SS. prius O&t. Mart. Ord. Mob. In Vesp. com. seq. & O&t. *Vesp. Des. dupl.*

- dupl. Psal. Lauda. * Lubl. Ilcus, Orch. S.
Ansg. E. C. dx l. p. ex 4. hu. & Anniv. transf.
ad 12. hu.
- 16 f. 5. S. Raym. C. sdx l. p. ex 23. Jan. C. A.
com. Oct. Anniv Ord. tot Off. Def. dx stat.
Vesp. de seq. c. præc.
- 17 f. 6. Oct. S. Gvil. C. O. N. dx C. A. In
Vesp. c. seq. ubiq; & S. Sim, Lubl. Ilcus.
Orch. Vesp. Def.
- 18 Sab. S. Timot. Ep M. sdx l. p. ex 24. Jan.
C. R. 9 l. c. sti. Suff. Gl. Vesp. à Cap. de
seq. c. præc. Suff. * Lubl. Ilcus. Orch. S.
Raym. C. sdx l. p. ex 23. Jan. Anniv. Ord.
- 19 DOM Sexag. 2. Cl. de ea sdx C. Viol.
Suff. Ct. Pr. Tr. In Vesp. ubiq; com. seq. Suff.
- 20 f. 2. SS. Vinc. & Anast. MM. sdx f. 22.
Jan. C. R. Suff. Mis. & Præc. pro Def. Vesp.
à Cap. de seq. c. præc. Suff. * Lubl. S.
Igna. E. M. sdx l. p. ex 1. hu. * Orch. S.
Mart. V. M. sdx l. p. ex 30. Jan.
- 21 f. 3. Ign. E. M. sdx f. l. p. 19. ex 1. hu.
C. R. Suff. Orch. Idem hod. l. p. Vesp. de
seq. c. S. Pau. & præc. * Lubl. Ilcus. S.
Timot. E. M. sdx f. l. p. 19. hu. ex 24. Jan.
- 22 f. 4. Cath. S. Pet. Antioch. dx maj. C. A.
com. S. Pau. Gl. Cr. Pr. Ap. In Vesp. ubiq;
com. seq.
- 23 f. 5. Vigil. de ea Suff. præc. C. Viol. Vesp.
de seq. com. nul. * Orch. S. Timot. E. M.
sdx ex 24. Jan. f. l. p. 19. hu.
- 24 f. 6. S. MATHIÆ Ap. dx 2. Cl. C. R.
Gl. Cr. Pr. Ap. In Vesp. c. seq.

- 25 Sab. S. Sigf. E. C. P. R. S. dx C. A. Gl.
In Vesp. c. seq.
- 26 DOM. Quinq. Cinctur. de eā sdx C. Viol.
Suff. Cr. Pr. Tr. In Vesp. c. seq. Suff.
- 27 f. 2. Comm. Hebd. S. P. Aug. (dx C. A.)
Suff. Mart. Ord. Gl. Pr. pp. Mis. & Procel.
pro Def. Vesp. de seq. com. nul.
- 28 f. 3. Transl. 2. Corp. S. P. Aug. dx C. A.
Mart. Mob. Gl. Cr. Pr. pp. In Vesp. com. nul.

M A R T I U S

- 1 f. 4. Ciner. de ea C. Viol. Plal. Grad. Suff.
præc. flex. gen. Pr. Quadr. Vesp. de seq.
com. fer.
- 2 f. 5. S. Helenæ Imp. dx C. A. 9. l. c. f.
Gl. In Vesp. com. seq. & f.
- 3 f. 6. Comm. Mensilis S. P. Aug. (dx C. A.)
9. l. c. f. Suff. C. A. Pr. pp. Vesp. de seq.
com. fer. tm.
- 4 Sab. S. CASIM. C. P. R. P. dx 2. Cl. C. A.
9. l. f. & sti. in L. & M. priv. tm. Gl. Cr.
in Vesp. c. seq. * Vln. Idem dx 1. Cl. cum
Oâ. per qm Gl. Cr.
- 5 DOM. 1. Quadr. 1. Cl. Absol. Gen. de eā
sdx C. Viol. Suff. Cr. Pr. Quad. Vesp. de
seq. c. præc.
- 6 f. 2. Transl. S. Vencesl. M. dx f. heri C. R.
9. l. c. f. Gl. Vesp. à Cap. de seq. c. præc.
& f. ac SS. MM. Leg. Decr. de Ref. Reg.
- 7 f. 3. S. Thomæ Aq. C. dx C. A. 9. l. c. f.
& SS. Gl. Cr. Vesp. à Cap. de seq. c. præc.
& fer.

- 8 f. 4. *IV. Temp.* S. Jo: de Deo C. dx G. A.
9. l. c. f. Gl. Vesp. à Cap. de seq. c. præc.
& f.
- 9 f. 5. S. Franciscæ Vid. dx C. A. 9. l. c. f.
Gl. In Vesp. c. seq. & f.
- 10 f. 6. *IV. Temp.* SS. 40. MM. Idx C. R. 9.
l. c. f. Suff. In Vesp. c. f. *cr. vid.*
- 11 Sab. *IV. Temp.* de ea Suff. præc. Vesp.
à Cap. de Dom. Suff. * *Vilna Oct. S. Casimiri C. dx.*
- 12 DOM. 2. Quadr. 2. Cl. de ea sdx C. Viol.
Suff. Vesp. de seq. c. præc.
- 13 f. 2. S. Gregor. P. C. E. D. dx *f. heri. C.*
A. 9. l. c. f. Gl. Cr. in Vesp. c. f.
- 14 f. 3. de ea Suff. præc. post Compl. *Benedicta tu.*
- 15 f. 4. De ea Psal. Grad. Suff. præc. post
Compl. *Bened. tu.*
- 16 f. 5. De ea Suff. præc. *Mart. Ord. Vesp.*
de seq. c. fer.
- 17 f. 6. S. Patritij E. C. O. N. dx C. A. 9. l.
c. f. *Mart. Ord.* Gl. Vesp. de seq. c. præc.
& fer.
- 18 Sab. S. Gabr. Arch. dx 2. Cl. C. A. 9. l.
c. f. Gl. Cr. In Vesp. c. seq.
- 19 DOM. 3. Quadr. 2. Cl. de ea sdx C. Viol.
Suff. Cr. Pr. Quadr. Vesp. de seq. c. Dom.
Hod. ad pop. S. Joseph.
- 20 f. 2. S. JOSEPH C. dx. 1. Cl. *f. heri C.*
A. 9. l. c. f. Gl. In Vesp. c. seq. & f.
- 21 f. 3. S. Bened. Ab. dx C. A. 9. l. c. f. Gl.
In Vesp. c. f.

- 22 f. 4. De ea Psal. Grad. Suff. prec. Vesp.
de seq. c. f.
- 23 f. 5. S. Cathar. V. P. R. S. dx G. A. 9. l.
c. f. Gl. In Vesp. c. f.
- 24 f. 6. De ea Psal. Pæn. Suff. prec. Vesp.
de seq. c. fer.
- 25 Sab. ANNUNC. B. V. M. dx 2. Cl. *Ab-*
sol. Gen. Ben. Pap. C. A. 9. l. c. f. Gl. Cr.
Pr. pp. In Vesp. c. Dom.
- 26 DOM. 4. Quadr. *Cinctur.* 2. Cl. de ea sdx.
C. Viol. Suff. Cr. In Vesp. Suff. *Vesp. Def.*
simpl.
- 27 f. 2. De ea Noct. *Def. Mis. & Process. pro*
Def. post Compl. Bened. tu.
- 28 f. 3. De ea Suff. prec. post Compl. *Be-*
ned. tu.
- 29 f. 4. De ea Psal. Grad. Suff. prec. post
Compl. *Bened. tn.*
- 30 f. 5. De ea Suff. prec. post Compl. *Be-*
ned. tu.
- 31 f. 6. De ea Psal. Pæn. Suff. prec. Vesp.
de seq. c. f.

A P R I L I S.

- 1 Sab. Comm. Mensilis S. P. Aug. sdx C. A.
9. l. c. f. Suff. Gl. Pr. pp. Vesp. à Cap. de
seq. c. *præ. ces. Suff. Veiant. Cruc. ait.*
- 2 DOM. Pass. 1. Cl. de ea sdx C. Viol. Cr.
Pr. de Cru. *usq; ad Gen. D. inclus. etc. in fest.*
Vesp. de seq. c. Dom.
- 3 f. 2. S. Franc. de Pau. C. dx f. *heri C. A. 9.*
l. c.

1. c. f. Gl. Vesp. à Cap. de seq. c. præ.
 & fer.
 4 f. 3. S. Isid. E. C. dx C. A. 9. l. c. f. Gl.
 Cr. Vesp. à Cap. de seq. c. præ. & f.
 5 f. 4. S. Vinc. C. dx C. A. 9. l. c. f. *Mart.*
Ord. In Vesp. c. seq. & f.
 6 f. 5. B. Cathar. à Pal. V. O. N. sdx C. A.
 9. l. c. f. *Mart. Mob. Vesp. de seq. c. præ.*
 & f. *Narod. fer. tm.*
 7 f. 6. Fest. 7 Dol. B. V. M. dx maj. C. A.
 9. l. c. f. *Mart. Ord. Gl. Cr. Pr. pp. In Vesp.*
*c. seq. & f. * Narod. Idem rit. Eccl. pp. dx*
1. Cl: sine OA
 8 Sab. B. Clemen C. O. N. dx C. A. 9. l. c. f.
Mart. Mob. Gl. In Vesp. c. Dom.
 9 DOM. Palm. 1. Cl. de ea sdx C. Viol. *Hod.*
& usq; ad Dom. in Alb. prohib. Mis. Vot. & Req.
 10 f. 2. De ea C. Viol.
 11 f. 3. De ea C. Viol.
 12 f. 4. De ea *Mart. Mob.*
 13 f. 5. CÆNA D. dx 1. Cl. *Absol. Gen.*
 14 f. 6. PARAS. dx 1. Cl. *Crux Alt. teg.*
velo nig.
 15 SAB. S. dx 1. Cl. post Compl. *Regina*
Calii.
 16 DOM. PASCHÆ Resurr. D. dx 1. Cl.
 C. A. (*Confr. S. Thecla*) *Absol. Gen. Ben.*
Pap. Martyr leg. Hac. die &c. deinde Quin-
to decimo &c. Luna 16. Roma &c. Ben. Men. pp.
 17 f. 2. PASCH dx 1. Cl. C. A.
 18 f. 3. PASCH. dx 1. Cl. C. A.

19 f.
 20 f.
 21 f.
 22 Sac
 not.
 23 DO
 C. A.
 præ
 24 f.
 cum
 seq.
 25 f.
 Major
 26 f.
 R. co
 27 f.
 A. c
 seq
 28 f.
 l. c.
 præ
 29 Sab
 de f
 30 DO
 A. 9
 Vesp
 Fest

1 f. 2
 R. c

- 19 f. 4. Inf. Oct. sdx C. A.
20 f. 5. Inf. Oct. sdx C. A.
21 f. 6. Inf. Oct. sdx C. A.
22 Sab. Inf. Oct. sdx C. A. Vesp. dupl. ut
not. ad can. Ben. men. comm.
23 DOM. in Alb. 1. Cl. *Cinctue*. de Ea dx
C. A. Gl. Cr. Pr. Pasch. Vesp. de seq. c.
præc. Cr. vid.
24 f. 2. S. ADALB. E. M. P. R. P. dx 1. Cl.
cum Oct. per qm Gl. Cr. C. R. In Vesp. c.
seq. * *Viln. S. Georg. M. dx 1. Cl.*
25 f. 3. S. Marci Ev. dx 2. Cl. C. R. *Litan.*
Major. Gl. Cr. Pr. Ap. In Vesp. c. seq. tm.
26 f. 4. SS. Cleti & Marc. PP. MM. sdx C.
R. com. Oct. Vesp. de seq. c. præc. & Oct.
27 f. 5. Transl. S. M. *Monicæ* dx f. 9. b. C.
A. com. Oct. *Mart. Ord.* Vesp. à Cap. de
seq. c. præc. & Oct. ac S. Vit.
28 f. 6. B. Aug. Nov. C. O. N. dx C. A. 9.
l. c. sti prius Oct. Vesp. à Cap. de seq. c.
præc. & Oct.
29 Sab. S. Petri M. dx C. R. com. Oct. Vesp.
de seq. c. præc. & Dom. ac Oct.
30 DOM. 2. p. Pasc. SS. Sepulch. D. dx C.
A. 9. l. c. Dom. & Oct. Gl. Cr. Pr. Pasc.
Vesp. de seq. c. præc. & Oct. ut in 1. *Vesp.*
Fest. tm.

M A J U S.

- 1 f. 2. SS. PHIL. & JAC. Ap. dx 2. Cl. C.
R. com. Oct. Gl. Cr. Pr. Ap. In Vesp. c.
seq.

- seq. & Oct. ac S. Sigism. Cr. vid. Leg. Decr.
de Recep. & Prof.
- 2 f. 3. S. Athan. E. C. dx C. A. 9. l. c. sti
Gl. Cr. Vesp. de seq. c. prac. tm. * Ciech.
S. Sigism. R. M. Tit. Eccl. Cath. dx 1. Cl.
 - 3 f. 4. Inv. S. CRUC. dx 2. Cl. C. R. 9. l.
c. SS. in L. & M. priv. tm. Mart. Ord. Gl.
Cr. Pr. de Cru. Vesp. de seq. c. prac.
 - 4 f. 5. S. M. Monicæ dx 2. Cl. cum Oct. C.
A. Mart. Ord. Gl. Cr. per tot. Oct. In Vesp.
c. seq.
 - 5 f. 6. Convers. S P. N. Aug. dx 2. Cl. C.
A. Pr. pp. In Vesp. c. seq. tm.
 - 6 Sab. S. Joan. ante port. Lat. dx maj. com.
Oct. Pr. Ap. Vesp. de seq. c. prac. &
Dom. tm.
 - 7 DOM. 3. p. Pasc. Patroc. S. Joseph dx 2.
Cl. C. A. 9. l. c. Dom. Gl. Cr. Pr. Pasch.
Vesp. de seq. c. prac. tm.
 - 8 f. 2. S. STANISL. E. M. P. R. P. dx 1.
Cl. cum Oct. C. R. Gl. Cr. per tot. Oct. In
Vesp. c. seq. tm.
 - 9 f. 3. S. Greg. Naz. E. C. dx C. A. com. 2.
8var. Vesp. de seq. com. prac. & 8var.
ac SS. Gord.
 - 10 f. 4. Appar. S. Mich. Arch. dx maj. C.
A. 9. l. c. SS. prius 8var. In Vesp. c. seq.
& Oct.
 - 11 f. 5. Oct. S. M. Monicæ dx C. A. com.
Oct. In Vesp. c. seq. & Oct.
 - 12 f. 6. SS. Nerei & c. MM. sdx C. R. com.
Oct. Vesp. de seq. c. prac. & Oct.

13 Sa
4.
Oct
pro
14 D
c.
*
cum
Ca
15 f.
de
16 f.
Gl.
17 f.
Ve
18 f.
Ve
19 f.
sta
20 S
Gl
21 D
p.
Gl
pra
De
*
Ca
22 f
9.
tri

- 13 Sab. S. Floria. M. P. R. P. dx maj. l. p. ex
4. hu. C. R. com. Oct. In Vesp. c. seq. &
Oct. ac S. Bonif. Zatur add. com. S. Antonini
pro simpl. & Cr. in L. M. & Vesp. Cr. Vid.
- 14 DOM. 4. p. Pasc. de ea sdx C. R. 9. l. &
c. sti prius Oct Vesp. de seq. c. præc.
* Lubl. Pilz. Radz. Ded. Eccl. pp. dx 1 Cl.
cum Oct. per qm Gl. Cr. * Vilm. Ded. Ecc.
Cath. dx 2. Cl.
- 15 f. 2. Oct. S. Stanisl. dx C. R. Vesp. à Cap.
de seq. c. præc.
- 16 f. 3. S. Joan Nep. M. dx C. R. Mart. Ord.
Gl. Vesp. à Cap. de seq. c. præc.
- 17 f. 4. S. Possid. E. C. O. N. dx C. A. Gl.
Vesp. à Cap. de seq. c. præc.
- 18 f. 5. S. Erixi M. P. R. S. dx C. R. Gl.
Vesp. à Cap. de seq. c. præc & S. Pud.
- 19 f. 6. S. Pet. Cxl. P. C. dx C. A. 9. l. c.
stæ Gl. In Vesp. c. seq.
- 20 Sab. S. Bernardini C. sdx C. A. com. Cru.
Gl. Vesp. de seq. c. Dom. & præc. cr. vid.
- 21 DOM. 5. p. Pasc. S. Cathar. Sen. V. dx l.
p. ex 30. Apr. C. A. 9. l. c. Dom. Mart. Ord.
Gl. Cr. Pr. Pasc. Vesp. à Cap. de seq. c.
præc. & Dom. * Lubl. Radz. Pilz. Oct.
Ded. Ecc. pp. dx. * Vilmæ De Dominica sdx
* Codnæ Narod. S. So hia Vid. Tit. Eccl.
Cath. dx 1. Cl.
- 22 f. 2. Rogat. B. Rithæ Vid. O. N. dx C. A.
9. l. c. f. Gl. In Vesp. c. seq. cr. vid. Hoc
triduo Lit. min. & abst. ab esu carn.

- 23 f. 3. Rogat. S. Pii P. C. sdx l. p. ex 15. hu.
C. A. com Cru. de fer. nil. In off. tm in
Mis. or. Præta. Vesp. à Cap. de seq. c. præc.
& Cru. * Vilna S. Ubaldi sdx l. p. ex 16. hu.
* Ciech. S. Athan. E. C. dx l. p. ex 2. hu.
Cr. vid.
- 24 f. 4. Rogat & vig. sine jej. S. Ubaldi E. C.
sdx l. p. ex 16. hu. C. A. 9. l. c. Vig. &
Cru. Mart. Mob. in M. 2. or Vig. 3. Rog.
Præta. Vesp. de seq. com. null. Ben. men.
pp. * Viln. S. Venan. M sdx l. p. ex 18 hu.
* Ciech. S. Pii P. C. sdx l. p. ex 15. hu.
- 25 f. 5. ASCENS. D. dx 1. Cl. cum Oct.
Absol. Gen. C. A. Gl. Cr. Pr pp. per tot. Oct.
In Vesp. c. seq. tm.
- 26 f. 6. S. Phil. Ner. C. dx C. A. 9. l. c. sti
prius Oct. In Vesp. c. seq. & Oct. ac S. Jo.
- 27 Sab. S. M. Magd. de Paz. V. sdx C. A.
9. l. c. sti prius Oct. Vesp. à Cap. de seq.
c. præc. & Oct. ac S. Venant. ubiq; præc.
Viln. pro simpl. Ciech. com S. Ubaldi parit.
pro simpl.
- 28 DOM. inf. Oct. Asc. Cinctur. de ea sdx
C. A. 9. l. ex 3. una S. Ven. M. Ciech. S.
Ubald. c. prius Oct. Vesp. de seq. c. præc.
& Oct. ac S. Venan. Ciech. in Vesp. c. seq.
& Oct. ac S. Ubald.
- 29 f. 2. S. Leonis P. C. dx f. 11. Apr. C. A.
com Oct Vesp. à Cap. de seq. com. præc.
& Oct. ac S. Fel. * Ciech. S. Venant. M. sdx.
l. p. ex 18. hu.

10 f. 3.
C. A.
de
* C.
31 f. 4.
C. A.
* C.
1 f. 5.
c. fe
2 f. 6.
9. l.
Gl.
fer.
selmi
E. M.
Nar
21.
3 Sab
V. a
com
4 DO
Gen
& c.
5 f. 2.
6 f. 3.
7 f.
C. l.
8 f. 4.
SS.

- 10 f. 3. B. Andreæ C. O. N. dx f. 12. Apr.
 C. A. 9. l. c. sti prius Oct. Vesp. à Cap.
 de seq. c. præc. & Oct. ac S. Petron.
 * Ciech. S. Leon. P. C. dx f. 11. Apr.
- 31 f. 4. S. Anselmi E. G. E. D. dx f. 21. Apr.
 C. A. com. Oct. & sta. Vesp. de teq. c. præc.
 * Ciech: B. Andreæ C. O. N dx f. 12 Apr.

JUNIUS.

- 1 f. 5. Oct. Ascens. D. dx maj. C. A. In Vesp.
 c. seq. & SS. Marc. cr. vid.
- 2 f. 6. S. Gregor. VII. dx f. 25. Maj. C: A.
 9. l. c. SS. & fer. ant. & or. ex Dom præc.
 Gl. Pr. de Asc. sine comm. In Vesp. com.
 fer. ut in 2. Vesp. Dom. * Ciech. S. An-
 selmi E. G. dx f. 21. Apr. * Vilnæ S. Adalb.
 E. M. dx f. 23. Apr. * Lubl. Pilz. Radz.
 Narod. Codn. S. Cathar. Sen. V. dx f. l. p.
 21. Maj. ex 30. Apr.
- 3 Sab. Vig. jej. Pasch. de ea sdx ad off. C.
 V. ad M. G. R. Mart. Mab. Vesp. de seq.
 com. uul. Ben. Men. pp. usq; Sab. seq.
- 4 DOM. PENT. dx 1. Cl. cum Oct. Absol.
 Gen. Ben. Pap. G. R. Mart. Ord. Gl. Cr. Pr.
 &c. pp. per tot. Oct. Vesp. not.
- 5 f. 2. PENT. dx 1. Cl. C. R.
- 6 f. 3. PENT. dx 1. Cl. C. R.
- 7 f. 4. IV. Temp. jej. Pasch. Inf. Oct. sdx.
 C. R.
- 8 f. 5. Inf. Oct. sdx C. R. In Vesp. com.
 SS. Prim.

- 9 f. 6. IV. Temp. Inf. O^{ct}. sdx. com. [SS.
sine l. In Vesp. com. S. Marg. Scot. Reg. pro
 simpl. ubiq; & cras in L. & M. *sine le.*
- 10 Sab. Inf. O^{ct}. sdx. C. R. Mart. Mob. in
 M. 2. or. S. Marg. 3. non dic. Vesp. de
 seq. c. Dom. tm. post Compl. *Salve Regina.*
 ad cæn. Ben. Men. comn.
- 11 DOM. 1. p. Pent. SS. TRIN. dx 2. Cl.
 (In Conv. Diac. Leop. & Luceor. 1. Cl. Tit.
 Eccl. Cath.) C. A. 9. l. c. Dom. Mart. Ord.
 Gl. Cr. Pr. Trin. In Vesp. com. seq. tm.
 * Brest. Crasn. Vitc. Zatur. Idem Tit. Eccl.
 pp. dx 1. Cl. cum O^{ct}. per qm Gl. Cr. Pr. Tr.
- 12 f. 2. S. Joan. à Fac. C O. N. dx 2. Cl.
 cum O^{ct}. C. A. 9. l. c. SS. MM. in L. &
 M. priv. tm. Gl. Cr. per tot. O^{ct}. In Vesp.
 c. seq.
- 13 f. 3. S. Anton. Pad. C. dx C. A. com. O^{ct}.
 Vesp. à Cap. de seq. c. præc. & O^{ct}.
- 14 f. 4. S. Basil. E. C. dx C. A. com. O^{ct}.
 Mart. Mob. Vesp. de seq. com. nul.
- 15 f. 5. SS. CORP. D. dx 1. Cl. cum O^{ct}.
 Absol. Gen. C. A. Gl. Cr. Pr. de Nat. per tot.
 O^{ct}. Vesp. de Fest. Hod. & per O^{ct}. prohib.
 Mis. Vor. & Req.
- 16 f. 6. Inf. O^{ct}. sdx C. A. com O^{ct}. S. Joan.
- 17 Sab. Inf. O^{ct}. sdx. C. A. com. O^{ct}. S.
 Joan. Vesp. à Cap. de Dom. com. 8var. &
 SS. Marc. &c.
- 18 DOM. 2. p. Pent. Inf. O^{ct}. de ea sdx
 C. A. com. 8var. & SS. MM. *sine le.* Vesp.
 de

de
 19 f.
 SS
 de
 20 f.
 priv
 &
 21 f.
 Vesp
 22 f.
 com
 23 f.
 C. A.
 de
 24 Sa
 O^{ct}
 Dor
 25 D
 com
 pra
 2.
 26 f.
 com
 27 f.
 R.
 seq
 28 f.
 l. c.
 29 f.
 cum
 per

SS.
pro
e.
b. in
de
egina.
Cl.
Tit.
Ord.
tm.
Eccl.
Tr.
Cl.
&
Vesp.
Oet.
Oet.
Oet.
tot.
ohib.
oan,
S.
r. &
fdx
esp.
de

de seq. c. præc. & Oet. ac SS. Gerv.
19 f. 2. Oet: S. Joan: à Fac. dx G. A. 9. l.
SS. MM. & com: prius Oet: Vesp: à Cap.
de seq: c. præc: & oet: ac S. Silv:
20 f. 3. S. Julianæ V. dx C. A. 9. l. c. sti.
prius Oet: Vesp: à Cap: de seq: c. præc.
& Oet:
21 f. 4. S. Aloys: C. dx C. A. com: Oet.
Vesp: de seq: c. præc: & S. Paulini.
22 f. 5. Oet: SS. Corp. D. dx maj. C. A.
com: sti *sive* le. In Vesp: com: seq:
23 f. 6. Vig: jeji: SS. Cordis JESU dx maj.
C. A. 9. l. c. Vig: Gl: Cr: Pr: Cru: Vesp.
de seq: com: nul: Leg: Decr: de Celeb: Mis.
24 Sab: Nat: S. JOAN: Bapt: dx i. Cl: cum
Oet: Absol: Gen: G. A. Gl. tm. In Vesp: c.
Dom. Cracov: seq: & Dom:
25 DOM: 3. p: Pent: Cinctu: de ea sdx C. A.
com: Oet: Gl: Cr: Pr: Tr: Vesp: de seq: c.
præc: & Oet: * Crac: Ded: Eccl: Cath: dx
2. Cl:
26 f. 2. SS. Joan: & Paul MM. dx C. R. Gl.
com: Oet: Vesp: de seq: c. præc: & Oet:
27 f. 3. S. Barnab: Ap: dx maj. f. 11. hui C.
R. com: Oet: Gl: Cr: Pr: Ap: In Vesp: c.
seq: & Oet:
28 f. 4. Vig: jeji: S. Leon: P. C. sdx C. A. 9.
l. c. Vig: prius Oet: Vesp: de seq: com: nul:
29 f. 5. SS. PET: & PAU: Ap: dx i. Cl.
cum Oet: Absol: Gen: C. R. Gl: Cr: Pr. Ap.
per tot: Oet: Vesp: not:

30 f. 6. Comm. S. Pau. Ap. dx C. R. com S.
Pet. & Oct. Vesp. à Cap. de seq. c. præc.

JULIUS.

- 1 Sab: jejs. conv: Oct: S. Joan. Bapt. dx C. A. com. Oct: Vesp. de seq. c. præc. & Dom. ac Oct: & SS. Proc. *Ciech. Dom. t^m.*
- 2 DOM. 4. p. Pent. VISIT: B. V. M. dx maj. C. A. 9. l. c. Dom: & Oct. ac SS. Gl. Cr. Pr. pp. In Vesp: c. seq. & Dom. ac Oct. * *Ciech. Idem tit. Ecc: pp. dx 1. Cl. cum Oct. per q^m Gl. Cr: Pr. pp. cr. vid.*
- 3 f. 2. Canoniz. S. Nicol: Tol C. O. N. dx f. 5. Jun. C. A. com. Oct. Vesp. à Cap. de seq. c. præc. & Oct. * *Viln. S. Cathar. Sen. dx f. 30. Apr. * Lubl. Pilz. Radz. Codn. Ciech. Narod. S. Gregor. P. VII. C. dx f. 25. Maji.*
- 4 f. 3. S. Josephi Cal. C. dx C. A. com. Oct. Vesp. à Cap. de seq. c. præc. & Oct. *cr. vid.*
- 5 f. 4. S. Norber. E. C. dx f. 6. Jun. C. A. com. Oct. Vesp. à Cap. de seq. c. præc. * *Viln. S. Greg. P. VII dx f. 5. Maj. * Lubl. Pilz. Radz. Codn. Nar. Ciech. Canoniz. S. Nicol. C. O. N. dx f. 5. Jun.*
- 6 f. 5. Oct. SS. Pet. & Pau. Ap. dx C. R. Vesp. à Cap. de seq. c. præc. *cr. vid.*
- 7 f. 6. S. Æschili E. M. P. R. S. dx f. 15. Jun. C. R. Mart. Ord. Mob. Def. Gl. In Vesp. c. seq. Vesp. Def. ubiq: *Psal. Lauda. * Viln. Canoniz. S. Nicol. C. O. N. dx f. 5. Jun.*

*

- * Lubl. Pilz. Radz. Codn. Narod. Ciech.
S. Norber. E. C. dx f. 6. Jun.
- 8 Sab. S. Elisab. Vid. sdx Suff. Anniv. Ord.
tot. Off. Def. M. & stat. Vesp. de seq. c.
Dom. tm̄. Viln. de suo. Ciech. add. com. diei
Oct. ante C. Dom. & Cras in L. M. & Vesp.
- 9 DOM. 5. p. Pent. B. Joan. de Duk. C. P.
R. P. dx 1. Cl. C. A. 9. l. c. Dom. Gl. Cr.
Pr. Tr. Iu Vesp. c. Dom. & seq. * Vilna
Ded. Ecc. pp. dx 1. Cl. cum Oct. per qm̄ Gl. Cr.
- 10 f. 2. SS. 7. Fratr. MM. sdx Suff. C. R.
Mis. & Procef. pro Def. Vesp. de seq. c. prac.
& S. Pii cr. vid.
- 11 f. 3. B. Philip. à Plac. C. O. N. dx f. 22.
Jun. C. A. 9. l. c. sti Gl. Vesp. à Cap. de
ieq. c. prac. & SS. Nabor. &c. * Ciech.
Parr. R. Sv. dx 1. p. ex 9. hu. * Vilna B. Jo.
de Duk. C. dx 1. Cl. f. Dom. prac. * Lubl.
Pilzn. Radz. Cod. Nar. S. Aesch. E. M. P.
R. S. dx f. 15. Jun.
- 12 f. 4. S. Jo. Gval. Ab. dx C. A. com. SS.
Gl. Vesp. de seq. c. prac. ubi cras; sine. Ce-
lebr. Vesp. à Cap.
- 13 f. 5. S. MARG. V. M. P. R. P. dx C. R.
Gl. In Vesp. c. seq. ubi sine Celeb. à Cap.
- 14 f. 6. S. Bonav. E. C. dx C. A. Gl. Cr.
Vesp. de seq. c. prac. & S. David. cr. vid.
- 15 Sab. Divis. Ap. dx maj. C. R. 9. l. c. sti
Gl. Cr. Pr. Ap. 3. or. pro Grat. act. Vesp.
de seq. c. prac. & Dom. Crac. Dom. tm̄.
* In Cony. Diac. Cbet. tit. Eccl. Cath. dx
1. Cl. cr. vid.

- 16 DOM. 6. p. Pent. (*Confr. S. Thecla.*) Fest.
 B. V. M. de Carm. dx maj. C. A. 9. l. c.
 Dom. Gl. Cr. Pr. B. V. M. In Vesp: c. Dom:
 & seq: * Crac: Ded: Eccl: pp. dx 1. Cl: cum
 Oñ: per qm Gl: Cr: * Vilnæ Oñ: Ded: Ecc:
 pp: dx.
- 17 f. 2. S. Alexii C. fdx Suff: C. A. Mis: &
 Proce: pro Desi Vesp: de seq: c. præc: & SS.
 Symph: Leg: Decr: de Apost: & ejet:
- 18 f. 3. B. Sim: de Lip: C. dx C. A. 9. l. c.
 SS. Gl: Vesp: à Cap: de seq: c. præc:
- 19 f. 4. S. Vincen: à Pau: G. dx C. A. Gl:
 Vesp: à Cap: de seq: c. præc:
- 20 f. 5. B. Ceslai G. dx C. A. Gl: Vesp: à
 Cap: de seq: c. præc: & S. Prax:
- 21 f. 6. S. Camilli G. dx l. p. ex 18: hu: C.
 A. 9. l. c. stæ Gl: Vesp: de seq: c. præc:
 ubi cras sine Celebr: à Oap:
- 22 Sab: S. M. MAGD: dx C. A. Gl: Cr: In
 Vesp: c. seq: & Dom: ac S. Lib: ubi sine
 Celebr: à Cap: cr: vid:
- 23 DOM: 7. p. Pent: Cincturi Absol: Gener: S.
 Apollin: E. M. dx G. R. Marti Ord: 9. l. c.
 Dom: & sti Gl: Cr: Pr: Tr: Vesp: à Cap: de
 seq: c. præc: & Dom: ac S. Christ: * Crac:
 Oñ: Ded: Eccl: pp. dx.
- 24 f. 2. Vig: jeji B. Anton: Tur: G. O. N. dx
 C. A. 9. l. c. Vig: & stæ Gl: Vesp: de seq:
 c. præc: tm. Radom: com: nul:
- 25 f. 3. S. JACOBI Ap: dx 2. Cl: C. R. com:
 S. Christoph: in L. & M. priv: tm, Gl: Cr:
 Pr:

Pr:
 Ecc:
 Ap:
 26 f.
 c. 1
 pp:
 27 f.
 l. c.
 *
 maj:
 * 1
 à P
 28 f.
 à C
 29 S
 SS.
 de f
 30 D
 P. R
 Cr:
 *
 per q
 ad i
 31 f.
 ex h
 ac S

 1 f. 3
 c. S
 c. S.

Pr: Ap: In Vesp: c. seq: * Radom: Idem tit:
Eccl: pp. dx 1. Cl: cum Oct: per qm Gl: Cr: Pr:
Ap: cr: vid:

26 f. 4. S. ANNÆ dx maj: C. A. Gl: In Vesp:
c. seq: & S. Pant: * Leop: Idem Tit: Eccl:
pp. cum Oct: per qm Gl: Cr: cras vid:

27 f. 5. Patron: R. Sv: dx f. 9. hu: C. A. 9.
l. c. sti Gl: Vesp: à Cap: de seq: c. præc:
* Crac: Viln: B. V. M. de Carm: f. 16. hu: dx
maj: * Ciech: S. Æschili E. M. dx f. 15. Jun:
* Lubl: Pilz: Radz: Codn: Nar: B. Philip:
à Plac: C. O. N. dx f. 22. Jun:

28 f. 6 S. Botv: M. P. R. S. dx C. R. Gl: Vesp:
à Cap: de seq: c. præc: & SS. Fel: & c:

29 Sab: S. Olavi M. P. R. S. dx C. R. com:
SS. Gl: Vesp: de seq: c. Dom: tm: Zatofc:
de suo:

30 DOM: 8. p. Pent: 1. Aug: B. Cuneg: V.
P. R. P. dx 1. Cl: C. A. 9. l. c. Dom: Gl:
Cr: Pr: Tr: In Vesp: c. seqv: & Dom:
* Zatofc: Ded: Eccl: pp. dx 1. Cl: cum Oct:
per qm Gl: Cr: Leop: transf: Ded: Eccl: Cath:
ad 13. 7br:

31 f. 2. S. Ignat: G. dx C. A; le: 1: no: Inc:
ex heri Gl: Vesp: de seq: c. S. Pau: & præc:
ac SS. Mach: cr: vid:

AUGUSTUS

1 f. 3. S. Petri ad vinc: dx maj: C. A. 9. l.
c. SS. prius S. Pau: Gl: Cr: Pr: Ap: In Vesp:
c. S. Pau: & seq: ac S. Steph: & S. Cathar.
Vast:

- Vast. cr. vid. * Radom. Oct. S. Jacobi Ap.
dx Vesp de seq.
- 2 f. 4. S. Helenæ M. P. R. S. dx C. R. 9. l.
c. sti & stæ. Gl. In Vesp. c. seq. * Leop.
Oct. S. Anna dx * Radom. S. Petri ad vinc,
dx maj. l. p. ex heri.
- 3 f. 5. Invent. S. Steph. ProtoM. sdx C. R.
Suff. Vesp. de seq. c. præc.
- 4 f. 6. S. Domin. C. dx C. A. Gl. Vesp. de
seq. c. præc.
- 5 Sab. B. V. M. ad Niv. dx maj. C. A. Gl.
Cr. Pr. pp. Vesp. de seq. c. præc. & Dom.
ac SS. Xysti. cr. vid.
- 6 DOM 9. p. Pent. 2. Aug. Transf. D. dx
maj. C. A. 9. l. c. Dom. & SS. Gl. Cr. Pr.
de Nat. In Vesp. c. seq. & Dom. ac S. Dou.
* Zakosc. Oct. Ded. Eccl. pp. dx.
- 7 f. 2. S. Cajet. dx C. A. le. 1. No. Inc. ex
heri. 9. l. c. sti Gl. In Vesp. c. seq.
- 8 f. 3. SS. Cyriac. & c. MM. sdx C. R. Suff.
Vesp. à Cap. de seq. c. præc. & S. Rom.
Suff. cr. vid.
- 9 f. 4. Vig. jej. S. Anael. P. M. sdx l. p. ex
13. Jul. C. R. 9. l. c. Vig. & sti Suff. Vesp.
de seq. com. nul. * Leop. Radom. S. Helena
M. dx l. p. ex 31. Jul.
- 10 f. 5. S. LAUR. M. dx 2. Cl. cmm Oct.
per qm Gl. tm. C. R. In Vesp. c. seq. & SS.
Tib. cr. vid. * Zakos. Idem Tit. Ecc pp. dx
1. Cl. cum Oct. per qm Gi. Cr.
- 11 f. 6. S. Henr. C. sdx l. p. ex 15. Jul. C. A.
9. l.

9. l.
& C
i. p.
12 Sa
Mar
& D
13 D
E. C
ac
c. D
14 f.
fd
Vesp
15 f.
O t
Gl.
seq.
pp. o
16 f.
8va
17 f.
Man
ac S
18 f.
maj
seq
19 Sa
Jul.
tm.
15.
20 D

9. l. c. SS. prius Oct. Vesp. de seq. c. præc. & Oct. * Leop. Radom. S. Anac. P. M. sdx: i. p. ex 13. Jul.
- 12 Sab. S. Claræ V. dx C. A. com. Oct. Mart. Ord. Gl. Vesp à Cap. de seq. c. præc. & Dom. ac Oct. & SS. Hyp.
- 13 DOM. 10. p. Pent. 3. Aug. S. Simplic. E. C. O. N. dx C. A. 9. l. c. Dom. & Oct. ac SS. Mart. Ord. Gl. Cr. Pr. Fr. In Vesp. c. Dom. & seq. ac Oct. & S. Euf.
- 14 f. 2. Vig. jeje. B. Julianæ à Busto V.O.N. sdx C. A. 9. l. Vig. com. Oct. 2. Vig. 3. sti. Vesp. de seq. com. nul.
- 15 f. 3. ASSUMPT. B. V. M. dx 1. Cl. cum Oct. Absol. Gen. Ben. Pap. C. A. Mart. Ord. Gl. Cr. Pr. pp. per tot. Oct. In Vesp. com. seq. tm̄. Ilcus. Rava Conec. Idem Tit. Eccl. pp. omn. ut alibi.
- 16 f. 4. S. Alipii E. C. O. N. dx C. A. com. 2. 8var. Vesp. à Cap. de seq. c. præc. & Oct.
- 17 f. 5. Oct. S. Laur. M. dx C. R. com. Oct. Mart. Ord. Vesp. de seq. c. præc. & Oct. ac S. Agap.
- 18 f. 6. B. Claræ de Montefalc. V. O. N. dx maj. C. A. 9. l. c. sti prius Oct. In Vesp. c. seq. & Oct. cr. vid.
- 19 Sab. SS. Nazarii &c. MM. sdx l. p. ex 28. Jul. C. R. com. Oct. Vesp. de seq. c. Dom. tm̄. * Leop. Radom. S. Henr. R. sdx i. p. ex 15. Jul.
- 20 DOM. 11, p. Pent. 4. Aug. S. Hyacin. C. P.R.P.

- P. R. P. dx 1. Cl. C. A. 9. l. c. Dom. Gl.
 Cr. Pr. B. V. M. In Vesp. c. seq. & Dom. tm.
- 21 f. 2. S. Joan. Franc. Vid. dx C. A. com-
 Oct. Vesp. de seq. c. præc. & SS. Tim. &c.
- 22 f. 3. Oct. Assupt. B. V. M. dx Mart. Ord.
 C. A. 9. l. c. SS. In Vesp. c. seq.
- 23 f. 4. Vig. jej. SS. Liberati &c. MM. O. N.
 dx C. R. 9. l. c. Vig. Gl. Vesp. de seq.
 c. præc.
- 24 f. 5. S. BARTHOLOM. Ap. dx 2. Cl.
 C. R. Gl. Cr. Pr. Ap. In Vesp. c. seq.
- 25 f. 6. S. Ludov. R. C. fdx C. A. Suff.
 Gl. Vesp. de seq. c. præc. & S. Zeph. Leg.
Decr. de observ. Const. Apostol.
- 26 Sab. Vig. jej. ord. S. Philip. Ben. C. dx
 C. A. 9. l. c. Vig. & sti Gl. Vesp. à Cap. de
 seq. c. præc. & Dom. ac S. Marthæ pro
 simpl. ubiq; cuius l. p. cras ex 29. Jul.
Leop. Radom. SS. Nazar. MM. parit pro simpl.
ex 23. Jul. Viln. Vesp. de seq.
- 27 DOM. 12. p. Pent. 5. Aug. Transl. S. Ca-
 sim. dx (*Vilna 2. Cl.*) C. A. 9. l. c. Dom. &
 S. Marth. Leop. Rad. SS. Nazar. Mart. Ord.
 Gl. Cr. Pr. Tr. *Vilna in l. & Mis. priv. tm. sic*
com. S. Marth. Vesp. de seq. com. nul.
- 28 f. 2. Solem. S. P. N. AUGUSTINI E. C.
 Eccl. Doct. Eximii dx t. Cl. cum Oct.
 privil. Absol. Gen. C. A. Gl. Cr. Pr. pp per
 tot. Oct. In Vesp. c. seq. tm. *Hod. & per tot.*
Oct. prohib. Mis. Vor. & Req.
- 29 f. 3. Decol. S. Joan. Bapt. dx C. R. 9. l.
 c. S.

c. S.
 SS.
 30 f.
 31 f.
 &
 1 f.
 2 Sal
 de
 3 DO
 de
 per
 c.
 c.
 4 f.
 Or
 5 f.
 ex
 à
 6 f.
 à
 7 f.
 Ve
 8 f.
 Ab
 priv
 c.
 9 Sa
 9.

c. S. Sab. prius Oct. In Vesp. com. seq. & SS. Fel.

30 f. 4. Inf. Oct. sdx 9. l. c. SS.

31 f. 5. Inf. Oct. sdx. In Vesp. c. S. Ægid. & SS. MM.

S E P T E M B E R.

1 f. 6. Inf. Oct. sdx 9. l. c. sti & SS. MM.

2 Sab. Inf. Oct. sdx. Mart. Ord. Mob. Vesp. de seq. c. Dom. & Oct.

3 DOM. 13. p. Pent, 1. 7br. Fest. B. V. M. de Cosol. dx 1. Cl. (ubi Tit. Eccl. cum Oct. per qm Gl. Cr. Pr. pp.) Ben. Pap. C. A. 9. l. c. Dom. & Oct. Gl. Cr. Pr. pp. In Vesp. c. seq. & Dom.

4 f. 2. Oct. S. P. N. Aug. dx maj. C. A. Mart. Ord. In Vesp. c. seq.

5 f. 3. S. Antonin. M. O. N. dx le. 1. No. ex Dom. prac. C. A. Mart. Ord. Gl. Vesp. à Cap. de seq. c. prac.

6 f. 4. B. Limb. V. O. N. dx C. A. Gl. Vesp. à Cap. de seq. c. prac.

7 f. 5. jej. consv. S. Raym. C. dx C. A. Gl. Vesp. de seq. c. prac.

8 f. 6. NATIV. B. M. V. dx 2. Cl. cum Oct. Absol. Gen. C. A. 9. l. c. sti, in L. & M. priv. rñ. Gl. Cr. Pr. pp. per tot. Oct. In Vesp. c. seq. & S. Gorg.

9 Sab. S. Rosæ Lim. V. dx C. A. Mart. Ord. 9. l. c. sti, prius Oct. Vesp. de seq. c. prac.

D

&

- & Dom. tm̄. In Conv. ubi tit. Consol. fit com.
 Oct. & cras in L. & M. tm̄.
- 10 DOM. 14. p. Pent. 2. 7br. S. Nicol. de
 Tol. C. O. N. dx 2. Cl. cum Oct. 9. l. c.
 Dom. tm̄. Gl. Cr. per tor. Oct. Pr. B. V. M.
 Vesp. de seq. c. præc. cr. vid.
- 11 f. 2. S. Joach. P. R. P. dx 1. Cl. hoc anno
 sine Oct. C. A. In Vesp. c. seq. tm̄. * Leop.
 Radom. S. Martha V. sdx l. p. ex 29. Jul.
 * Zakosc. S. Cuneg. V. P. R. P. dx 1. Cl.
 f. 30. Jul. cras vid.
- 12 f. 3. SS. Nom. MARIE dx maj. f. Dom.
 præc. C. A. com. Oct. S. Nic. Pr. Et Te in
 Festiv. In Vesp. c. seq. & Oct. S. Nicol.
 * Zakosc. Leop. Radom. S. Joach dx 1. Cl.
- 13 f. 4. S. Hierony. Æmil. C. dx f. 30. Jul.
 C. A. com. 2. 8var. Vesp. de seq. c. præc.
 & 8var. * Leop. Ded. Eccl. Cath. dx 2. Cl.
 f. 30. Jul. * Zakosc. Transfig. D. dx maj. f.
 6. Aug. * Crac. Lubl. Pilzn. Radz. Codn.
 Nat. SS. Patr. R. Sv. dx f. 9. Jul. * Vila.
 Ciech. B. Philip. à Plac. C. O. N. dx f. 22.
 Jun. * Radom. SS. Nom. MARIE dx maj.
- 14 f. 5. Exal. S. CRU. dx maj. C. R. com.
 2. 8var. Pr. de Cru. In Vesp. c. seq. &
 Oct. S. Nicol. ac. S. Nicom.
- 15 f. 6. Oct. Nat. B. V. M. dx C. A. 9. l. c.
 sti prius Oct. S. Nicol. In Vesp. c. seq. &
 Oct. S. Nicol. ac SS. Euph. cras vid.
- 16 Sab. S. Bernardi Ab. dx f. 20. Aug. C. A.
 9. l. c. SS. prius Oct. Vesp. à Cap. de seq.
 c. præc.

c. præc. & Dom. * Crac. S. Apollin. E. M.
f. 23. Jul. * Vilnæ SS. Patr. R. S. dx f. 9.
Jul. * Leop. Zakolc. SS. Nom. **MARIÆ**
dx maj. f. Dom. præc. * Lubl. Pilz. Radom.
Radz Codn. Nar. Ciech. S. Hierom. Æmil.
C. dx f. 30. Jul.

17 DOM. 15 p. Pent. 3. 7br. Oct. S. Nicol.
C dx C. A. Mart. Ord. 9. l. c. Dom. Pr.
Tr. Vesp. de seq. c. præc. tm.

18 f. 2. S. Thomæ à Vil. E. C. O. N. dx 2.
Cl. cum Oct. C. A. Gl. Cr. per tot. Oct. In
Vesp. c. seq. Leg. Decr. de Ref. Reg.

19 f. 3. SS. Januar. & c. MM. dx C. R. com.
Oct. Vesp. à Cap. de seq. c. præc. & Oct.

20 f. 4. IV. Temp. Vig de qua nil in Off. tm.
in M. SS. Eustach. & c. MM. dx C. R. 9.

l. c. f. prius Oct. in M. 2. or. Oct. 3. fer.
4. Vig. Vesp. de seq. c. præc. tm.

21 f. 5. S. MATHÆI Ap. dx 2. Cl. C. R.
Pr. Ap. In Vesp. c. seq. & SS. Maurit.
& c. tm.

22 f. 6. IV. Temp. S. Joseph. à. Cup. C. dx
C. A. 9. l. f. com. prius Oct. 2. fer. 3. SS.
MM. Vesp. à Cap. de seq. c. præc. & Oct.

23 Sab. IV. Temp. S. Theclæ V. M. dx C. R.
9. l. c. f. prius Oct. Vesp. de seq. c. Dom.
tm. Vars. de suo.

24 DOM. 16 p. Pent. 4. 7bris. Cinctur. B.
Ladisl. Gieln. C. P. R. P. dx 1. C. C. A. 9.
l. c. Dom. tm. Pr. Tr. In Vesp. com seq.
& Dom. * Vars. Ded. Eccl. pp. dx 1. Cl.
cum Oct. per qm Gl. Cr.

- 25 f. 2. Oct. S. Thomæ à Vil. dx C. A. Vesp.
à Cap. de seq. c. præc. & SS. Cypr.
- 26 f. 3. B. Josaphat E. M. P. R. P. dx C. R.
9. l. c. SS. Vesp. à Cap. de seq. c. præc.
- 27 f. 4. Transl. S. Stanisl. E. M. dx C. R.
Vesp. à Cap de seq. c. præc. *cras vid.*
- 28 f. 5. S. Vencesl. M. dx C. R. Gl. Vesp.
de seq. c. præc. *Radz. nul. com. * In Conv.*
Diac. Crac. Idem Tit. Eccl. Cath. dx 1. Cl.
- 29 f. 6 S. MICH. Arch. dx 2. Cl. *Absol. Gen.*
C. A. Gl. Cr. In Vesp. c. seq. * *Radz.*
Idem Tit. Eccl. pp. dx 1. Cl. cum Oct. per qm
Gl. Cr.
- 30 Sab. S. Hieron. C. E. D. dx C. A. *Mart.*
Mob. Gl. Cr. Vesp. de seq. c. præc. & Dom.
ac S. Lini P. M. pro simpl. *ubiq; prat. Zatur.*
cujus Cr. l. p. ex 23. hu. item S. Remigii.
cras vid. Mense seq. Sac. 2. Mis. FF. Cler.
& Lai. prec. juxta SS. Const.

O C T O B E R.

- 1 DOM. 17. p. Pent. 1. sbr. SS. Rosarii B.
V. M. dx maj. C. A. 9. l. c. Dom. & S. Lini
ac S. Remigii. Gl. Cr. Pr. B. V. M. In Vesp.
com. seq. & Dom. ac S. Lini. * *Vars. Oct.*
*Ded. Eccl. pp. dx. * Zaturc. Ded. Eccl. pp.*
*dx 1. Cl. cum Oct. per qm Gl. Cr. * Crasn.*
Ded. Eccl. Cath. dx 2. Cl. in L. & M. priv.
ac Vesp. fit com. S. Lini.
- 2 f. 2. SS. Angel. Cust. dx C. A. Gl. Cr. In
Vesp. c. seq.

- 3 f. 3. S. Steph. R. C. sdx C. A. Suff. Gl.
Vesp. de seq. c. præc.
- 4 f. 4. S. Franc. C. dx C. A. Gl. In Vesp. c.
SS. Placidi &c. tm.
- 5 f. 5. Impr. Stigm. in Corp. S. Franc. C. sdx
C. A. 9. l. c. SS. Suff. Gl. Vesp. de seq.
c. præc. *cras vid.*
- 6 f. 6. S. Brunon. C. sdx C. A. Gl. Vesp. à
Cap. de seq. c. præc. & S. Marci item SS.
Serg. * Radz. Oët. S. Mich. Arch. dx.
- 7 Sab. Transl. S. Æschili E. M. P. R. S. dx
C. R. 9. l. c. sti & SS. Gl. Vesp. à Cap. de
seq. c. præc. & Dom. *cras vid.*
- 8 DOM. 18. p. Pent. 2. sbr. S. Birgittæ Vid.
dx C. A. 9. l. c. Dom. Gl. Cr. Pr. Tr. In
Vesp. c. Dom. & seq. * Zatur. Oët. Ded.
Eccl. pp. dx. * Ciech. Radom. Ded. Eccl.
pp. dx. i. Cl. cum Oët. per qm Gl. Cr.
- 9 f. 2. S. Dyonis. E. M. idx C. R. Suff. Mis.
& Proces. pro Des. Vesp. de seq. c. præc.
- 10 f. 3. Grat. Act. int. P. R. P. dx maj. C.
A. Mart. Ord. Gl. Cr. Pr. Tr. In Vesp. c. seq.
11. f. 4. Transl. i. Corp. S. P. N. Aug. dx
C. A. Gl. Cr. Pr. pp. In Vesp. c. seq.
- 12 f. 5. S. Laur. Just. E. C. idx Suff. C. A.
Gl. Vesp. à Cap. de seq. c. præc. Suff.
- 13 f. 6. S. Edvar. R. C. sdx Suff. C. A. Gl.
Vesp. à Cap. de seq. c. præc. Suff.
- 14 Sabb. S. Calli. P. M. sdx Suff. C. R. Gl.
Vesp. de seq. com. Dom. & præc. *cras vid.*
- 15 Dom. 19. p. Pent. 3. sbr. (Confr. S. Theclæ)
S. Hedv.

- 6.** Hedv. Vid. P. R. P. dx maj. *Mart. Ord.*
 C. A. 9. l. c. Dom. Gl. Cr. Pr. Tr. In Vesp.
 c. seq. & Dom. * *Ciech. Radom. Odt. Ded.*
Eccl. pp. dx.
- 16** f. 2. SS. Maximæ &c. MM. O. N. dx C.
 R. Gl. Vesp. à Cap. de seq. c. præc.
- 17** f. 3. S. Theres. V. dx C. A. Gl. Vesp. de
 seq. c. præc.
- 18** f. 4. S. Lucæ Ev. dx 2. Cl. C. R. Gl. Cr.
 Pr. Ap. In Vesp. c. seq.
- 19** f. 5. S. Petri Alc. C. dx C. A. Gl. Vesp.
 à Cap. de seq. c. præc.
- 20** f. 6. Transl. S. Adalb. E. M. P. R. P. dx
 C. R. Gl. In Vesp. c. seq. & S. Hil. ac SS.
 Ursul. &c. *cras vid.*
- 21** Sab. SS. Corn. & Cypr. PP. MM. *idx l. p.*
ex 26. 7bris. C. R. 9. l. c. sti. & SS. Suff.
 Vesp. de seq. c. Dom. tm. * *Radz. S. Brun.*
C. dx l. p. ex 6. hu. cras vid.
- 22** DOM. 20. p. Pent. 4. sbr. *Cinctur. Absol.*
Gen. S. Joan. Cant. C. P. R. P. dx 1. Cl.
 C. A. 9. l. c. Dom. *Mart. Ord. Gl. Cr. Pr.*
 Tr. In Vesp. c. seq. & Dom. * *Crajn. Ded.*
Eccl. pp. dx 1. Cl. cum Odt. per qm Gl. Cr.
- 23** f. 2. B. Joan. Boni C. O. N. dx C. A. Gl.
 Vesp. de seq. c. præc. *Leg. Decr. de Recep.*
& Prof.
- 24** f. 3. S. Raph. Arch. dx maj. C. A. Gl. Cr.
 In Vesp. c. seq. & SS. Chrysan.
- 25** f. 4. S. Joan. Cap. C. dx C. A. 9. l. c. SS.
 Gl. In Vesp. c. seq. & S. Evar. *cras vid.*

26 f. 4
 ex 27
 SS.
 cras
 27 f.
 ex 10
 de f
 MM
 28 Sab
 Gl. C
 Radz
 10. h
 M.
 29 DO
 Vir.
 præc
 30 f.
 7br.
 cras
 24.
 Gl.
 1 f.
 f. 22
 seq.
 Hier
 B. V
 turc.
 * L
 Ab.
 Hedv

- 26 f. 5. SS. Cosma & Dam. MM. sdx l. p.
 ex 27. 7br. C. R. 9. l. c. sti. Suff. * Radz.
 SS. Corn. & Cyp. MM. sdx l. p. ex 26. 7bris
 cras vid.
- 27 f. 6. Vig. jej. S. Franc. Borg. C. sdx l. p.
 ex 10. hu. 9. l. c. Vig. Suff. C. A. Gl. Vesp.
 de seq. c. nul. * Radz. SS. Cosm. & Dam.
 MM. sdx l. p. ex 27. 7br.
- 28 Sab. SS. SIMONIS & THAD. Ap. dx 2.
 Gl. C. R. Gl. Cr. Pr. Ap. In Vesp. c. Dom.
 Radz. add. c. S. Franc. Borg. cuj. cras d. p. ex
 10. hu. pro simpl. & or. 9. l. ex 3. una & c. in L.
 M. & Vesp.
- 29 DOM. 21. p. Pent. 1. 9br. De ea sdx C.
 Vir. Suff. Gl. Cr. Pr. Tr. Vesp. de seq. c.
 præc. Vars. Crasn. c. nul.
- 30 f. 2. Felt. B. V. M. de Merc. dx maj. f. 24
 7br. C. A. Gl. Cr. Pr. pp. In Vesp. c. seq.
 cras vid. * Vars. B. Ladisl. C. dx 1. Cl. f.
 24. 7br. * Crasn. S. Joan. Cant. C. dx 1.
 Cl. f. 22. hu.
- 1 f. 3. Vig. jej. B. Greg. Cel. C. O. N. dx
 f. 22. hu. C. A. 9. l. c. Vig. Gl. Vesp. de
 seq. c. nul. * Crac. Vilm. Zatoſc. Leop. S.
 Hieron. Emil. C. dx f. 30. Jul. * Vars. Crasn.
 B. V. M. de Merc. dx maj. f. 24. 7hr. * Za-
 turc. SS. Rosar. B. V. M. dx maj. f. 1. Oſt.
 * Lubl. Piltz. Radz. Codn. Nar. S. Bernar-
 Ab. dx f. 20. Aug. * Ciech. Radom. S.
 Hedv. Vid. dx maj. f. 15. Oſt.

NOVEMBER:

- 1 f. 4. Fest. OO. SS. dx 1. Cl. cum Oct.
per qm̄ Gl. Cr. C. A. Vesp. de Fest. *cras*
vid. Vesp. Def. dupl.
- 2 f. 5. Inf. Oct. sdx. Comm. OO. Fid. Def.
stat. * Crac. Vilm. Zatoſ. Leop. Ciech.
Radom. S. Bernar. Ab. dx f. 20. Aug. * Varſ.
Craſn. SS. Roſar. B V. M. dx maj. f. 1. sbr.
* Zatur. S. Birgit. Vid. dx f. 3. sbr. * Lubl.
Pilz. Radz. Codn. Nar. B. Greg. Cel. C. O.
N. dx f. 22. Oct. *cras vid.*
- 3 f. 6. Inf. Oct. sdx. Vesp. de seq. c. Oct.
& SS. Vit. * Crac. Varſ. Vilm. Craſn. Zatoſ.
Zaturc. Leop. B. Greg. Cel. C. O. N. dx f.
22. Oct. * Ciech. Radom. S. Birgit. Vid.
dx f. 8. sbr.
- 4 Sab. S. Caroli E. C. dx C. A. 9. l. c. SS.
prius Oct. In Vesp. c. Dom. & Oct. Viel.
de suo c. Dom. tm.
- 5 DOM. 22. p. Pent. 2. sbr. de ea sdx C.A.
com. Oct. Gl. Cr. 2. or. Oct. tm. Pr. Tr. In
Vesp. com. Oct. *cras vid.* * Vielun. Ded.
Eccl. pp. dx 1. Cl. cum Oct. per qm̄ Gl. Cr.
- 6 f. 2. Inf. Oct. sdx. Vesp. inf. Oct. * Ciech.
Radom. B. Greg. Cel. C. O. N. dx f. 22. sbr.
- 7 f. 3. Inf. Oct. sdx. Anniv. Innoc. Vesp. dupl.
c. SS. MM.
- 8 f. 4. Oct. OO. SS. dx C. A. 9. l. c. SS.
Vesp. à Cap. de seq. c. præc. & S. Theod.
- 9 f. 5. Ded. Bas. Salv. dx C. A. 9. l. c. ſti.
Gl. Cr. In Vesp. c. seq. & SS. Tryph.

- 10 f. 6. S. Andr. Avel. C. sdx C. A. 9l. c.
SS. Suff. Vesp. de seq. c. præc. & S. Men.
Vars. com. nul.
- 11 Sab. S. MART. E. C. dx C. A. 9. l. c. sfi
Gl. Vesp. de seq. com præc. & Dom.
* *Vars. Idem Tit. Eccl. pp. dx 12 Cl. cum
Ost. per qm Gl. Cr.*
- 12 DOM. 23. p. Pent. 3. gbr. Patroc. B. V. M.
dx maj. C. A. Mart. Ord. 9. l. c. Dom. Gl.
Cr. Pr. B. V. M. Vesp. de seq. c. præc. tm.
* *Viulun. Ost. Ded. Eccl. pp. dx.*
- 13 f. 2. Fest OO. SS. O. N. dx 2. Cl. C. A.
Mart. Ord. Def. Gl. Cr. In Vesp. c. seq.
Vesp. Def. dupl.
- 14 f. 3. S. Didaci C. sdx. Anniver. Ord. tor.
Off. Def. M. Stat. Vesp. de seq. c. præc.
- 15 f. 4. S. Gertr. V. dx C. A. Gl. In Vesp
c. seq.
- 16 f. 5. S. Martini P. M. sdx l. p. ex 17. hu.
C. R. Suff. Vesp. de seq. c. præc.
- 17 f. 6. B. Salom. V. P. R. P. dx C. A. G.
Vesp. à Cap. de seq. c. præc.
- 18 Sab. Ded. Bas. SS. Pet. & Pau. Ap. dx
C. A. Gl. Cr. Vesp. de seq. com. Dom. tm.
* *Vars. Ost. S. Mart. dx.*
- 19 DOM. 24. p. Pent. 6. p. Ep. 4. gbr. S.
Stanisl. Kost. C. P. R. P. dx 1. Cl. C. A.
Mart. Ord. 9. l. c. Dom. Gl. Cr. Pr. Tr. In
Vesp. c. seq. & Dom.
- 20 f. 2. S. Gelasii P. C. O. N. dx C. A. Gl.
Vesp. de seq. c. præc.

- 21 f. 3. Præsent. B. V. M. dx maj. C. A. Gl.
Cr. Pr. pp. In Vesp. c. seq.
- 22 f. 4. S. Ceciliae V. M. dx C. R. Gl. In
Vesp. c. seq. & S. Fel.
- 23 f. 5. S. Clemen. P. M. sdx C. R. *Mart.*
Ord. 9. l. c. sta. Suff. Vesp. de seq. c. præc.
& S. Chryfog.
- 24 f. 6. S. Prosperi E. C. O N. dx C. A. 9.
l. c. sti. Gl. Cr. Vesp. de seq. c. præc. *ubi*
cras sine Celeb. à Cap. Crac. Pilz. de seq.
c. nul.
- 25 Sab. S. CATHARI. V. M. dx C. R. Gl.
ubi stud. Cr. & le. 1. No. Confit. In Vesp. c.
seq. & Dom. ac S. Pet. *ubi sine Celebr. Vesp.*
*à Cap. * Crac. Pilz. Idem Tit. Eccl. pp. dx*
1. Cl. cum Oët. per qm Gl. Cr. cras Vid.
- 26 DOM. 25. & ult. p. Pent. 5. 9br. Cinetur.
S. Felic. C. dx C. A. 9. l. c. Dom. & sti. Gl.
Cr. Pr. Tr. Vesp. à Cap. de seq. c. præc. &
Dom. * *Bresta Ded. Ecc. pp. dx 1. Cl. cum*
Oët. per qm Gl. Cr.
- 27 f. 2. S. Joan. à Cru: O. dx C. A. Gl. In
Vesp. c. seq. *cras vid.*
- 28 f. 3. S. Greg. Thaum. E. C. sdx l. p. ex
17. hu. C. A. Suff. Vesp. de seq. c. præc. &
S. Satur. * *Vars. Ded. Bas. SS. Pet. &*
Pau dx l. p. ex 18. hu. cras vid.
- 29 f. 4. *Vig. jej. SS. 5. Fratr. Pol. MM. dx*
f. 12. hu. C. R. 9. l. c. sti. Gl. Vesp. de seq.
c. præc. * *Vars. S. Greg. Thau. E. C. sdx*
*l. p. ex 17. hu. * Vielun. Parroc. B. V. M.*
dx maj. f. 12. hu.

30 f. 5. S. ANDR. Ap. dx 2. Cl. C. R. Gl.
Cr. Pr. Ap. In Vesp. c. seq. *cras vid.*

DECEMBER.

- 1 f. 6. S. Elisab. Vid. dx f. 19. *gbr.* C. A. Gl.
In Vesp. c. seq. * *Vars. Vielun. SS. 5. Fratr.*
Pol. MM dx f. 12. gbr. cras vid.
- 2 Sab. S. B. bianæ V. M. sdx Suff. C. R. Gl.
Vesp. à Cap. de Dom. c. præc. *cessant Suff.*
* *Crac. Pilz. Oâ. S. Catharinæ V. M. dx.*
- 3 DOM. 1. Adv. 1. Cl. *Absol. Gen. de ea sdx*
C. Viol. Cr. Pr. Tr. Vesp. de seq. c. præc.
- 4 f. 2. S. Barbaræ V. M. P. R. P. dx C. R.
com. fer. Gl. Vesp. à Cap. de seq. c. præc.
& fer. ac S. Sab. *Leg. Decr. de Celebr. Mis.*
- 5 f. 3. S. Petri Chryf. E. C. dx C. A. c. f. &
sti Gl. Cr. Vesp. de seq. c. præc. & f. *ubi*
cras sine celebr. à Cap.
- 6 f. 4. S. NICOL. E. C. dx C. A. c. f. Gl.
Vesp. de seq. c. præc. & f.
- 7 f. 5. *jej. consv.* S. Ambr. E. C. E. D. dx 2. Cl.
C. A. c. f. Gl. Cr. Vesp. de seq. c. præc.
& fer.
- 8 f. 6. Immac. CONCEPT. B. V. M. dx 2.
Cl. cum Oâ. c. f. Gl. Cr. Pr. pp. *per tot.*
Oâ In Vesp. c. seq. & f. cras vid.
- 9 Sab. S. Franc. Xav. C. dx f. 3. *hu.* C. A.
com. Oâ. & f. In Vesp. c. seq. & Oâ.
Crac. Pilz. add. c. S. Bibiana V. M. pro simpl.
& *cras sine le. fit. c. in l. Mis. & Vesp.*
* *Vars. Vielun. S. Elisab. Vid. dx f. 19. gbr.*

*

- * *Brestæ S. Felic. Val. C. dx f. 26. gbr.*
- 10 DOM. 2. Adv. 2. Cl. de ea sdx C. Viol. com. Oct. Pr. B. V. M. In Vesp. com. seq. & Oct.
- 11 f. 2. S. Damasi P. C. sdx C. A. com. Oct. & f. Vesp. à Cap. de inf. Oct. c. præc. & f. *cras vid.*
- 12 f. 3. Inf. Oct. sdx c. f. Vesp. de seq. c. præc. & f. * *Vars. Brest. Vielun. S. Franc. Xav dx f. 3. bu.*
- 13 f. 4. S. Lucia V. M. dx C. R. com. Oct. & f. In Vesp. c. seq. & f.
- 14 f. 5. Inf. Oct. sdx C. A. com. f. Vesp. dupl. ut in 1. Vesp. Fest. c. f.
- 15 f. 6. Oct. Immac. Concept. B. V. M. dx C. A. c. f. *Mart. Ord.* In Vesp. c. seq. & f.
- 16 Sab. SS. VV. MM. Afr. O. N. dx com. f. Gl. In Vesp. c. seq. & S. Euseb. E. M. pro simpl. ubiq.
- 17 DOM. 3. Adv. 2. Cl. de ea sdx C. Viol. com. S. Euseb. *sine le.* in L. & M Cr. Pr. Tr. Vesp. de seq. c. Dom. ant. *O Sapientia.* & S. Euseb. ut in 2. Vesp.
- 18 f. 2. Expect. Part. B. V. M. dx maj. C. A. c. f. Gl. Cr. Pr. pp. In Vesp. c. seq. & f.
- 19 f. 3. S. Hermeneg. M. sdx f. 13. *Apr. C. R.* c. f. Vesp. à Cap. de seq. c. præc. & f.
- 20 f. 4. *IV. Temp. Vig. de qua nil. Off. tm in M. SS. Soter. & Caj. PP. MM. sdx f. 22. Apr. C. R. 9. l. Vig. & c. f. Vesp. de seq. com. fer. tm.*

- 21 f. 5. S. THOMÆ Ap. dx 2. Cl. C. R. c.
f. Gl. Cr. Pr. Ap. In Vesp. c. seq. & fer-
cras vid.
- 22 f. 6. IV. Temp. S. Georg. M. sdx f. 24.
Apr. 9. l. c. f. Vesp. à Cap. de seq. c. præc.
& f. * Viln. S. Antonini E. C. sdx f. 14.
Maj.
- 23 Sab. IV. Temp. S. Antonini E. C. sdx f. 14
Maj. C. A. 9. l. c. f. Vesp. à Cap. de Dom.
c. præc. * Viln. S. Pii P. C. sdx f. 21. Maj.
ex 15. * Zatur. S. Lini P. M. sdx f. 1. sbr.
ex 23 7br.
- 24 DOM. 4. Adv. Cinctur. Vig. Nat. D. de
ea sdx C. Viol. Vid. Rubr. Brev. & Mis.
Vesp. de seq. com. nul. post Compl. Alma
Redm. V. Post Part. Hod. & per seq. Oët.
usq; ad Oët. Epiph. inclus. prohib. Miss. Vot.
& Req.
- 29 f. 2. NATIV. D dx 1. Cl. cum Oët. Ab-
sol. Gen. Ben. Pap. C. A. Gl. Cr. Pr. pp. per
tot. Oët. In Vesp. c. seq.
- 26 f. 3. S. STEPH. ProtoM dx 2. Cl. cum
Oët. C. R.
- 27 f. 4. S. JOAN. Ap. dx 2. Cl. cum Oët.
C. A.
- 28 f. 5. SS. INNOC. MM. dx 2. Cl. cum
Oët. C. Viol.
- 29 f. 6. S. Thomæ E. M. sdx C. R. com:
8var.
- 30 Sab. Inf. Oët. Nat. D. sdx C. A. com.
8var. Vesp. dupl. à Cap. de S. Silv. com.
Dom. Dum medium & 8var.

31 DOM. Inf. Oct. Nat. D. S. Silvestri P. G.
dx C. A. 9. l. c. Dom. & gvar. Vesp. de
seq. com. nul.

Lit. Martyrol. pro Anno seq. 1776. i minusc.

Ad

M. D. G. B. V. M. S. L. O. C. H.
ac SS. PP. Cultum & perennem
Venerationem.



G.
de

H.
n

