

№ 5069

std:0014829



Biblioteka Jagiellońska

Band. № 5069 (1-2)

1840.12419.

46
Sammlung
von

debs-Namen mit Beschreibung der
orten ... im Königreich Polen und im
russischen Reich & Thaurer

von

Piotr Matkowsky

Lück 1790

Z B I O R

NAZWISK SZLACHTY

z Opisem Herbow własnych Familiom
zostającym w Krolestwie Polskim, i Wiel-
kim Xięstwie Litewkim;

PRZEZ

URODZONEGO PIOTRA

NAŁĘCZA

MAŁACHOWSKIEGO

Ziemanina Woiewodztwa Czerniechowskiego

D O

DRUKU PODANY.

T O M II.

Za Pozwoleniem Zwierzchności.

w ŁUCKU 1790.
w Drukarni J. K. Mci i Rzeczypospolitey
u XX. Dominikanow.



R

- R**aba, herbu Kos.
rabaczewski.
rabaszowski, podpisał Elekcya Jana III. z
Podlaskiego.
rabczewski.
rabiey Gnoynicki.
rabiński, herbu Łódzia.
rąblewski, herbu Rawicz.
rabrocki, w Sanockim, &c.
rabsztynski, herbu Klamry.
rabsztyński, herbu Topor.
racadowski, herbu Głowa trupia.
racewicz.
rachański, herbu Jastrzębiec.
rachański, herbu Junosza.
racibor, herbu Jastrzębiec.
raciborowski, herbu Jastrzębiec.
raciborowski, herbu Jelita
raciborski, herbu Rawicz.
racięcki, w Powiecie Radziejowskim, &c.
raciewski.
racławski, w Księdze Niesieckiego.

de Racz.

raczeński, herbu Lubicz.
 raczewski, herbu Lubicz.
 raczko Mofalski, herbu Ostoia.
 raczkowski, herbu Poray.
 raczkowski, herbu Prus 1mo.
 raczulski, w Księdze Niesieckiego.
 raczyński, herbu Jastrzębiec.
 raczyński, herbu Nałęcz.
 raczyński, herbu Slepowron.
 radamski, herbu Pogonia 4to.
 radawiecki, herbu Bończa.
 radecki, herbu Doliwa.
 radecki, herbu Drya.
 radecki, herbu Godzięba.
 radecki, herbu Rudnica.
 radgowski.
 radkiewicz, w Mińskim, &c.
 radlicki, herbu Korab.
 radlicz, herbu Zaiac.
 radliński, herbu Gryf.
 radliński, herbu Tarnawa.
 radłowski, herbu Trzy radła.
 radobylski.
 radochowski, na Wołyniu &c.
 radogorski, herbu Ostoia.
 radojewski, herbu Ogończyk.

Ra-

Radoliński, herbu Leszczyc.
 radomicki, herbu Kotwicz.
 radomiński, herbu Prus 2do.
 radomski, herbu Brodzic.
 radomski, herbu Pobog.
 radomski, herbu Prus 3tio.
 radomyński, w Księdze Niesieckiego.
 radoniski, herbu Radoniski.
 radoński, herbu Jasińczyk.
 radoński, herbu Łabędz.
 radoński, herbu Łada.
 radoński, herbu Radwan.
 radośtowski, herbu Łabędz.
 radośtowski, herbu Łada.
 radośzewski, herbu Niezgoda.
 radośzewski, herbu Oksza.
 radośzyni, herbu Radośzyni.
 radowicki, herbu Bończa.
 radowicki, herbu Grzymała.
 radowicki, herbu Jasińczyk.
 radowicki, herbu Kotwicz.
 raduński, herbu Abdank.
 radwan, herbu Radwan.
 radwankowski, w Księdze Bielskiego fol.
 549.
 radwanowski.
 radwański, herbu Radwan.

R 3

Ra-

Radyłowski, w Księdze Nieścieckiego.
 radzanowski, herbu Abdank.
 radzanowski, herbu Prawdzic.
 radzewski, herbu Łódzia.
 radzewski, herbu Swierczczek.
 radziatkowski.
 radzic, herbu Kmieciec.
 radzic, herbu Kmita.
 radzicki, herbu Nałęcz.
 radzichowski.
 radziejowski, herbu Junosza.
 radziejowski, herbu Rawicz.
 radziejowski, herbu Rogala.
 radziejowski, herbu Święczyc.
 radziewski, herbu Łódzia.
 radzikowski, herbu Ogończyk.
 radziłowski, Nobilit. r. 1768. non prac. sc.
 radzimin.
 radziminowski.
 radzimiński, herbu Brodzic.
 radzimiński, herbu Lis.
 radzimiński, herbu Lubicz.
 radzimiński, na Wołyniu, był Deputa-
 tem roku 1738.
 radzimowiki, herbu Dołęga.
 radzimiki, herbu Napiwon.
 radziński, herbu Poray.

Radziszewski, w Księdze Starowolskiego
 fol. 814.
 radziwanowski.
 radziwił, herbu Radziwił. Dom Xiążęcy.
 radziwiłowicz.
 raés, herbu Raés. w Wojew. Trockim,
 &c.
 rafalski.
 rafałowicz.
 rafałowski, Xiąże, herbu Łabędź.
 rafałowski, herbu Odyniec.
 ragniewicz.
 rachoza, herbu Srzeniawa.
 rajewski, herbu Łabędź.
 rak, herbu Warnia.
 rakiety.
 rakint.
 rakocky, herbu Rawicz.
 rakowicz, herbu Leliwa.
 rakowiecki, w Łęczyckim, &c.
 rakowski, herbu Kościefza.
 rakowski, herbu Lubicz.
 rakowski, herbu Radwan.
 rakowski, herku Trzy wdar.
 rało, herbu Pobog.
 ramański, herbu Slepowron.
 ramel, herbu Ramel.

Ramsza, herbu Gozdawa.
 ramult, herbu Ramult.
 rapacki, herbu Lubicz.
 rapacki, herbu Warnia.
 rappe, herbu Rappe.
 rarog, Nobilitowany roku 1638.
 rarowki, herbu Rarowski.
 ras.
 rasiewicz, w Chęcińskim, &c.
 rastowiecki.
 raszańowicz, podpisał Elek. Jana Kazimierza z Zmudzi.
 raszewski.
 raszkowski, herbu Grzymała.
 raszkowski, herbu Sas.
 raszowski, herbu Grzymała.
 raszten, podpisał Elek. Jana III. z Zmudzi.
 raszyc, herbu Wieże.
 ratomski, w Orszańskim, &c.
 ratomyślki.
 ratowski, herbu Junosza.
 ratuld, herbu Ratuld.
 ratułkowski, herbu Działosza.
 ratult, herbu Działosza.
 ratult, herbu Szeliga.
 ratyński, w Mińskim, &c. z Linii Jagiellońskiej.

Ran-

Rautenberg, herbu Rautenberg.
 rater, herbu Rautenberg.
 rawa, w Konstytucyi roku 1662.
 rawicz, herbu Rawicz.
 raykiewicz, w Nowogrodzkim &c.
 raykowski.
 raymir, herbu Abdank.
 rayski, herbu Jelita.
 rayski, herbu Kietlicz.
 rayski, herbu Korab.
 razek, herbu Abdank.
 rdułtowski, herbu Drogośław.
 rdzawski, Piszą się z Rdzawy.
 rębiecki, herbu Jastrzębiec.
 rębieleński, herbu Lubicz.
 rechbinder, Indygenat ma od roku 1768.
 ręclawski, w Rękopiśmie Pruskim.
 ręczayski, herbu Rogala.
 ręczyński.
 rędzina, herbu Łada.
 regman, Nobilit. r. 1768. non præc. scar.
 regowski, herbu Abdank.
 regulski, w Księdze Niesieckiego.
 reibnitz, Indygena od roku 1768.
 ręka, herbu Betman.
 reklewski, herbu Gozdawa.
 rekfsza.

A 5

Re-

Rekuć, herbu Leliwa.
 remberowicz, w Słonimskim, &c.
 rembieliński, herbu Lubicz.
 rembiewski, herbu Jastrzebiec.
 rembiewski, herbu Rogala.
 rembiszewski.
 rembkowski.
 rembowki, herbu Rembowski.
 rembowski, herbu Slepowron.
 remer, w Konstytucyi roku 1690.
 remiesz, herbu Jelita.
 remieszowski, herbu Jelita.
 remiszwowski, Posel na Seym 1788 z Krak.
 ren, w Zmudzi &c.
 renard, herbu Renard.
 redziński, herbu Łada.
 repczyński.
 repliński, herbu Pogonia.
 reptowski.
 rescius.
 reszczeński, herbu Rawicz.
 reszka, w Brzeskim Litewskim, &c.
 retaiewicz, Nobilit. r. 1768. non prac. sc.
 retkowski.
 retowski, w Zmudzi &c.
 rętwiński, w Ziemi Dobrzyńskiej, &c.
 reut, herbu Gozdawa.

Re-

Rewerdil, Nobilit. roku 1768. praciso scar.
 rewkowski, herbu Swierzeczek.
 rey, herbu Oksza.
 reyczyński, herbu Lubicz.
 reyda, w Księdze Nieścieckiego.
 reyman, Familia Pruska.
 reymant, herbu Boża wola.
 reynarowicz, w Kijowskim, &c.
 reyten, herbu Reyten.
 rezgol, w Zmudzi, &c.
 rezwic, herbu Rezwic.
 rhor, herbu Rhor.
 riaucor, Indygena od roku 1764.
 rieul, Indygena od roku 1768.
 ritberg, Indygena od roku 1768.
 robafzewski.
 robrowski.
 roch, herbu Kolmna.
 rohcicki, herbu Rochcicki.
 rocimirski, herbu Korczak.
 rodecki, herbu Jastrzębiec.
 rodern, w Konstytucyi roku 1768.
 rodkiewicz.
 rodowicz, w Zmudzi, &c.
 rodziewicz, herbu Łuk napięty.
 rodziłowicz.
 rodziski.

Ro-

Rodziszewski.
 rogaczewski.
 rogala, herbu Rogala.
 rogaliński, herbu Łódzia.
 rogaliński, herbu Rogala.
 rogalski, herbu Nałęcz.
 rogalski, herbu Rogala.
 rogalski, herbu Nałęcz.
 rogalski, herbu Rola.
 rogalszewski.
 rogiński.
 rogoliński, herbu Rawicz.
 rogowski, herbu Abdank.
 rogowski, herbu Działosza.
 rogowski, herbu Jastrzębiec.
 rogowski, herbu Nabram.
 rogowski, herbu Orla.
 rogowski, herbu Srzeniawa bez krzyża.
 rogoyski, herbu Brochwicz.
 rogoziński, herbu Abdank.
 rogoziński, Nobilit. roku 1662.
 rogucki, herbu Abdank.
 rogucki, herbu Ostoia.
 roguyski, herbu Brochwicz.
 rohaczewski.
 rohoziński, herbu Leliwa.
 rojecki, herbu Trzaska.
 rojek.

Ro-

Roiewski.
 rojowski, herbu Cholewa
 rokicki, herbu Lubicz.
 rokici, herbu Rawicz.
 rokicki, herbu Rogala.
 rokitnicki, herbu Nałęcz.
 rokitnicki, herbu Pawdzic.
 rokofzowski, herbu Glaubicz.
 rokofz, herbu Hibrida.
 rokofz, herbu Ostoia.
 rokofzewski, herbu Rokofz.
 rokotowski, herbu Prus imo.
 rokowski, herbu Topor.
 rokoczycki, herbu Pobog.
 rokuzowski, herbu Działosza.
 rola, herbu Rola.
 rolbiecki, w Konstytucyi roku 1768.
 romacki.
 romadanowski, z Linii Xiążąt Ruskich,
 romain, Indygena od roku 1768.
 roman, herbu Slepowron.
 romankiewicz, herbu Drogostaw.
 romanowicz, herbu Lubicz.
 romanowski, herbu Bończa.
 romanowski, herbu Boża wola.
 romański, herbu Slepowron.
 romaszewski.

Ro-

Romafzkiewicz.
 romatowski, herbu Drogomir.
 rombould, w 19. Księdze Kromera.
 romboud, w Kromera Księdze 19.
 romer, herbu Jelita.
 romiszawski, herbu Jelita.
 romocki, herbu Slepowron.
 rończy.
 ronikier, herbu Gryf.
 ronneberg, herbu Newlin.
 rōpp.
 ropelowski, herbu Suchekomnaty.
 rościszewski, herbu Junosza.
 rofen, herbu Poray.
 rosenberg, herbu Poray.
 rolicki, herbu Samson.
 roziejowski.
 rofiniec, herbu Slepowron.
 rośński.
 roski, herbu Wadwicz.
 roskowski, herbu Dołęga.
 rostecki.
 rostowicz.
 rosnowski, herbu Ogończyk.
 rosechacki, herbu Prus 3tio.
 rosołowski, herbu Prus.
 rośowski.

Ro-

Rosperski, herbu Nabram.
 rosperski, herbu Płomieńczyk.
 rospust, herbu Rospust.
 roffet.
 roffowicz, herbu Gozdawa.
 rostek, podpisał Elek. Jana III. z Wołyn.
 rostkowski, herbu Dąbrowa.
 rostkowski, herbu Pnieynia.
 rostocki, herbu Łabędź.
 rostopora, w Czerniechowskim &c.
 rostowski, z Linii Xiążąt Rusko-Polskich.
 rostrowicki, w Litwie &c.
 rostworowski, herbu Nałęcz.
 rosudowski, herbu Roch 3tio.
 rosyniec, herbu Rosyniec.
 roszczye, herbu Lis.
 roszewski, herbu Ciołek.
 rozkowski, herbu Dołęga.
 rozkowski, herbu Łódzia.
 rozkowski, herbu Ogończyk.
 rozkowski, Nobilit. roku 1613, herbu
 Swinka.
 rotaryusz, herbu Gryf.
 rothenhof, Indygena od roku 1768.
 rottermund, herbu Kotwica.
 rottow.
 rottowick.

Ro-

Rowiński, herbu Boża wola.
 le Roy Bostrogier, Indygena od r. 1768.
 roycewicz.
 roża, herbu Gozdawa.
 roża, herbu Poray.
 rożanka, herbu Prus 1mo.
 rożanowski.
 rożański, herbu Poray.
 rozbicki, w Poznańskim &c.
 rozdrażewski, herbu Odrowąż.
 rożęcki, herbu Poray.
 rozembarcki, herbu Jastrzębiec.
 rozembarcki, herbu Srzeniawa.
 rozemberg, herbu Roża.
 rozen, herbu Gryf.
 rozmiar, herbu Rozmiar.
 rozmiarowski, herbu Rozmiar.
 rozniatowski, herbu Ostoja.
 rozniatowski, herbu Sas.
 rożnowski, herbu Jastrzębiec.
 rożnowski, herbu Nowina.
 rożnowski, herbu Taczęta.
 rozrażewski, herbu Doliwa.
 rozufzeński.
 rozwadowski, herbu Rogala.
 rozwadowski, herbu Trąby.
 rożycki, herbu Poray.

RO

Rożycki, herbu Rola.
 rożyniec, herbu Slepowron.
 rożyński Xiążę, herbu Rożyński.
 rożyński, herbu Ogończyk.
 rpiński, herbu Radwan.
 rubach, herbu Rubach.
 rubczyński.
 rubiesz, herbu Rubiesz.
 rubosz, herbu Rubiesz.
 rubowicz.
 rubowski.
 ruciński.
 rucki, herbu Jastrzębiec.
 ruczowski, herbu Poray.
 rudakiewicz, podpisał Elekcją Jana III.
 z Wołyńskiego.
 rudawski, herbu Kościeszka.
 rudawski, herbu Prus.
 rudecki, herbu Rudecki.
 rudgierz, herbu Rogala.
 rudnicki, herbu Jastrzębiec.
 rudnicki, herbu Lis.
 rudnicki, herbu Lubicz.
 rudnicki, herbu Naęcz.
 rudnicki, herbu Poray.
 rudnicki, herbu Rudnica.
 rudnicki, herbu Sas.

Tom II.

B

Ru-

Rudnicki, herbu Strzemie.
 rudolowski.
 rudomina, herbu Trąby.
 rudowski, herbu Prus 2do.
 rudwanowski, podpisał Elek. Jana III.
 rudzeński.
 rudziecki.
 rudziejowski, herbu Kościecza.
 rudzieński, herbu Zaręba.
 rudziński, herbu Prus 3tio.
 rudziński, herbu Rawicz.
 rudzki, herbu Abdank.
 rudzki, herbu Prawdzić.
 rudzki, herbu Wąż.
 rukawiec.
 rukiewicz, herbu Hipocentaurus.
 rukwyż.
 rulikowski, herbu Korab.
 rulikowski, herbu Nałęcz.
 ruinbold.
 rumel, herbu Poray.
 rumiejowski, herbu Wczele.
 rumieniewski.
 runowski, herbu Drya.
 runowski, herbu Junosza.
 runowski, herbu Nałęcz.
 rupeyko.

Ru

Rupniewski, herbu Srzeniawa.
 ruś, herbu Oforya.
 rusakowski, herbu Płomieńczyk.
 rusanowski, herbu Trąby.
 ruściński, herbu Lew.
 rusecki.
 rusiecki, herbu Korab.
 rusiecki, herbu Poray.
 rusiecki, herbu Radwan.
 rusiecki, herbu Rawicz.
 rusieński, herbu Dołęga.
 rusieński, herbu Gozdawa.
 rusieński, herbu Rola.
 rusiłowicz.
 rusinowski, herbu Godzięba.
 ruski Xiążę bywał, herbu Lew.
 rusocki, herbu Korab.
 rusocki, herbu Płomieńczyk.
 rusowski, herbu Korab.
 russel, w Powiecie Upitskim &c.
 russian, herbu Nałęcz.
 russyanowski.
 rusteyko, herbu Rusteyko, to jest Trą-
 by 4to.
 ruszcyc, herbu Lis.
 ruszel, herbu Lis.
 ruszewski.

B 2

Ru

Ruzzkowski, herbu Pobog.
 ruzyłowicz.
 rutka.
 rutkicz.
 rutkowski, herbu Bończa.
 rutkowski, herbu Pobog.
 rutowski.
 rutski.
 rutzki, Nobilit. r. 1768 non præc. scart.
 ruwski, herbu Prus imo.
 rużewicz, w Woiewodztwie Trockim &c.
 rużycki, herbu Poray.
 rwocki, herbu Płomieńczyk.
 rybczewski, herbu Bończa.
 rybczyński, herbu Slepowron.
 rybicki.
 rybieński, herbu Korzbok.
 rybiński, herbu Radwan.
 rybiński, herbu Wydra.
 rybkowski.
 rybotycki.
 rybski, herbu Grzymała.
 rycewicz.
 rychaczewski.
 rychalski.
 rychariski, herbu Dołęga.
 rychlewicz.

Ry-

Rychlewski.
 rychlicki, herbu Grzymała.
 rychliński.
 rychłowski, herbu Jastrzębiec.
 rychłowski, herbu Nałęcz.
 rychłowski, herbu Samson.
 rychnowski.
 rychter.
 rychterski.
 rychzański.
 rychgorski, herbu Sulima.
 rychycki, herba Trzaska.
 rychywolski.
 rydaliki, herbu Biberfzteyn.
 rydgier, herbu Rydgier.
 rydzewski, w Ziemi Wizkiew &c.
 rydzyński, herbu Wierzbna.
 ryk, w Inflantskim &c.
 rykaczewski, w Księdze Niesieckiego.
 rykaliki, herbu Doliwa.
 rykowski, herbu Doliwa.
 rykowski, herbu Leliwa.
 rykowski, herbu Topor.
 ryto, herbu Wieniawa.
 rytło, herbu Pomian.
 rylski, herbu Ostoia.
 rymaszewski, herbu Pobog.

B 3

Ry-

Rymer.

rymiński, herbu Pobog.
 rymkiewicz, w Zmudzi &c.
 rymowicz.
 rymsza, herbu Gozdawa.
 rymwid, herbu Grzymała.
 rymwid, herbu Lew.
 rymwid, herbu Lis.
 rynaczewski, herbu Prawdzic.
 rynarzewski, herbu Prawdzic.
 ryniewicz.
 rynieyski, w Orszańskim &c.
 rynka, herbu Korczak.
 rynkiewicz, herbu Boże zdarz.
 ryński, herbu Grabie.
 ryński, herbu Korczak.
 rynxelewski.
 rypeyko.
 rypiński, herbu Radwan.
 rypp, w Księdze Niesieckiego.
 ryś, herbu Ryś.
 ryfiewicz, Nobilit. r. 1768, herbu Ryś.
 ryfiński, herbu Leszczyc.
 ryspert.
 ryfzanowski.
 ryszewski, herbu Aichingier.
 ryfzkowski, herbu Nowina.

Ry

Ryfzkowski, herbu Topor.
 rytarowski, herbu Topor.
 rytelski, herbu szeliga.
 ryterski, herbu Topor.
 rytmin.
 rytwiański, herbu Jastrzębiec.
 rywocki, herbu Prus.
 ryx, Nobilit. roku 1768 non prac. scar.
 ryzniewicz.
 rzaczyński, herbu Slepowron.
 rządkowski, w Księdze Okolskiego.
 rżazewski.
 rzechowski, w Ziemi Rożańskiej &c.
 rzeki, herbu Drużyna.
 rzeczkowski, herbu Boża wola.
 rzeczkowski, herbu Prus gto.
 rzeczkowski, herbu Traby.
 rzeczycki, herbu Janina.
 rzeczycki, herbu Łodzia.
 rzegnowski, herbu Wczele.
 rzeka, herbu Drużyna.
 rzekiński, w Księdze Niesieckiego.
 rzepecki, herbu Białynia.
 rzepiszewski, w Łęczyckim &c.
 rzepiński, w Zytomirskim &c.
 rzepnicki, w Księdze Kojatowicza.
 rzeszek, herbu Prus imo.

B 4

Rze-

Rzefzewski, herbu Rola.
 rzeftotarcki, herbu Junosza.
 rzeftowski, herbu Doliwa.
 rzeftowski, herbu Pułkocic.
 rzeftowski, herbu Wąż.
 rzeftynski, herbu Gierald.
 rzeftowski, w Ziemi Gostynńskiej &c.
 rzeftowski, w Księdze Okolskiego.
 rzeftowski, herbu Krzywda.
 rzeftynski, herbu Kościeszka.
 rzeftowski.
 rzeftowski.
 rzeftowski, herbu Łabędź.
 rzeftowski, herbu Okża.
 rzeftowski, herbu Pobog.

Sabinek, herbu Glaubicz.
 fabkowski, herbu Łodzia.
 fabłowski, z Linii Xiążąt Ruskich.
 faby, Nobilit. r. 1768 non præf. cart.
 fachowicki.
 facrarius, herbu Wieniawa.
 faczko, herbu Wręby.
 faczkowicz, herbu Nornicki.
 fad, herbu Pogonia.

Sadecki.
 fadgir.
 fadkowski, herbu Doliwa.
 fadkowski, herbu Rola.
 fadkowski, herbu Trąby.
 fadlencki, herbu Nieczuia.
 fadlewski, herbu Nieczuia.
 fadło, herbu Srzeniawa.
 fadłocha, herbu Korczak.
 fadłowski, herbu Srzeniawa.
 fadłucki, w Grodzieńskim &c.
 fadokiercki, herbu Natęcz.
 fadowski, herbu Drogomir.
 fadowski, herbu Lubicz.
 fadowski, herbu Natęcz.
 fadzewicz.
 fadzynski, herbu Jastrzębiec.
 faganowski, herbu Srzeniawa z Krzyżem.
 fagatowski, w Trockim &c.
 fagayło, herbu Pomian.
 fahaydakowski, herbu Budwicz, to jest
 Blacha.
 fak, herbu Pomian.
 fakin, w Konstytucyi roku 1635.
 fakowicz, herbu Korwin.
 fakowicz, herbu Pomian.
 fale z Brygnalow, Indygena od roku 1768.

Saleniewicz, w Przemyślskiej Ziemi &c.
 falkowski.
 salmaus, Indygena od roku 1764.
 salomonowicz, podpisał Elek. Jana III.
 z Bract
 salomonski, herbu Korczak.
 samareski.
 samborski, herbu Ostoia.
 samborzecki, herbu Rawicz.
 samiszcz, podpisał Elek. Jana III.
 sammer, herbu Lubicz.
 samorog, herbu Ostoia.
 samptawski, herbu Korczak.
 sampoliński, w Księdze Niesieckiego.
 samproch, herbu Poray.
 samsonowicz, herbu Lis.
 samsonowicz, herbu Samson.
 samuyło, herbu Sulima.
 sando, herbu Pogonia 4to.
 sangaw, herbu Ogończyk.
 sangayło.
 sangowicz.
 sanguzko, herbu Pogonia Lit. Dom
 Xiążęcy.
 saniewski.
 sankowski, herbu Krzywda.
 fantoman.

San-

Santybani, herbu Lew.
 sapichowski.
 sapięha, herbu Lis, Dom Xiążęcy.
 sapiński, w Sieradzkim &c.
 sapkowski, herbu Łozdia.
 saplica.
 saporowski, herbu Junosza.
 saporowski, herbu Korczak.
 saprynowski.
 sarbiewski, herbu Prawdzic.
 sarbski, w Aktach Grodz. Krakowskich.
 sarnacki.
 sarnecki.
 sarnicki, herbu Korwin.
 sarnicki, herbu Slepowron.
 sarnowski, herbu Jastrzębiec.
 sartawski, herbu Sartawski.
 sartawski, herbu Zeyberzdorf.
 sas, herbu Sas.
 sasięwicz, herbu Jastrzębiec.
 sasimowski, herbu Sas.
 sasimski, herbu Jastrzębiec.
 sasin, herbu Jastrzębiec.
 sasowski, herbu Sas.
 sasulicz sasin, herbu Łabędz z kłódką w
 w pysku.
 saszor, herbu Saszor, to jest Orla.

Sat-

Satkowski, herbu Rola.
 ſauerzapf, Indygena od roku 1768.
 ſawaniewski, herbu Pobog.
 ſawgiel.
 ſawicki, herbu Cholewa.
 ſawicki, herbu Lubicz.
 ſawicki, herbu Nowina.
 ſawicki, herbu Slepowron.
 ſawicz, herbu Sulima.
 ſawur, herbu Sawur.
 ſchaffgocz, herbu Gryf.
 ſchaffter, herbu Chomonto.
 ſchak, herbu Szachownica.
 ſchampach, herbu Schampach.
 ſchenning, herbu Trąby.
 ſcheve, herbu Sternberg.
 ſchiling, herbu Schiling.
 ſchlichting, herbu Schlichting.
 ſchlieben, w Inflantach &c.
 ſchmeling, herbu Schmeling.
 ſchmid, otrzymał Indygenat r. 1764.
 ſchoeders, w Inflantach &c.
 ſchonberg, herbu Lew.
 ſchulten.
 ſchweryn, herbu Schweryn.
 ſcióło.
 ſcibor, herbu Ostoia.
 ſciborowski, w Pilźnińskim &c.

Sci-

Sciborski, herbu Leliwa.
 ſcipion, herbu Scipion.
 ſciwieński, herbu Rola.
 ſebenński, herbu Biberſzteyn.
 ſebestyanowicz, w Zmudzi &c.
 ſecemiński, herbu Dąbrowa.
 ſecemski, herbu Dotęga.
 ſecha.
 ſecumski, herbu Gozdawa.
 ſecygniowski, herbu Jelita.
 ſecymiński, herbu Dąbrowa.
 ſederecki.
 ſędzicki, herbu Lubicz.
 ſędzimir, herbu Ostoia.
 ſędziński, herbu Pielgrzym.
 ſęgnicz, herbu Hełm.
 ſęgrowski, herbu Junosza.
 ſehen, herbu Syrokomla.
 ſęk, herbu Jaſtrzębiec.
 ſękowski, herbu Prawdzic.
 ſekucki, herbu Belina.
 ſęp, herbu Junosza.
 ſempelborſki, herbu Belina.
 ſempelborſki, herbu Nałęcz.
 ſepia, herbu Sepia głowa.
 ſepiechowski, herbu Pułkoczic.
 ſepiński, herbu Nieſobia.

Se-

Sepiński, herbu Nowina.
 sępowicz, herbu Nowina.
 serafinowicz, w Zmudzi &c.
 serdakowski.
 serebryski, herbu Korczak.
 sererek, herbu Lubicz.
 sereyko.
 sergowski, herbu Junosza.
 sernicki, herbu Nałęcz.
 serny, herbu Jelita.
 serokowski.
 sey, podpisał Elek. Jana III. z Inflant.
 seyford, w Pińskim &c.
 sheryn, herbu Okno.
 siagayło.
 sialki, herbu Drya.
 siberg, herbu Koła cztery.
 siciński, herbu Pomian.
 siciński, herbu Prawdzic.
 siciński, herbu Ramult.
 sidoinowicz.
 sidorowicz.
 sidorowski.
 siehmowicki, herbu Kościec.
 sieciech, herbu Topor.
 sieciechowski, herbu Topor.
 sieciński, herbu Rogala.

Sie-

Sieczkowski, herbu Ogończyk.
 siedlecki, herbu Grzymała.
 siedlecki, herbu Rawicz.
 siedlecki, herbu Wąż.
 siedlewski.
 siedliczyński, w Konstytucyi r. 1587.
 siedliński, herbu Ostoia.
 siedlnicki, herbu Odrowąż.
 siekierski.
 siekierz, herbu Siekierz.
 siekierzecki, herbu Topor.
 siekierzeński, herbu Siekierz.
 siekierzyński, herbu Kościec.
 siekierzyński, herbu Płomieńczyk.
 sieklicki, herbu Kuszaba.
 sieklucki, herbu Paprzyca.
 sieklucki, herbu Trzaska.
 sielanka, w Witebskim &c.
 sielatycki.
 sielawa, herbu Sielawa.
 sielecki.
 sielicki, herbu Korczak.
 sielnicki.
 sielski, herbu Lubicz.
 siemakowski, herbu Doliwa.
 siemafzko, herbu Łabędź.
 siemianowski, herbu Grzymała.

Sie-

Siemiańz Dryniewicz, herbu Sas.
 siemiątkowski, herbu Jastrzębiec.
 siemiątycz, w Metryce Wołyńskiej.
 siemiechowski, herbu Gierald.
 siemieński, herbu Dąbrowa.
 siemieński, herbu Leszczyc.
 siementkowski, herbu Jastrzębiec.
 siemikowski, herbu Oksza.
 siemiński, herbu Lubicz.
 siemianowicz, herbu Radwan.
 siemionowicz, herbu Szeliga.
 siemiradzki.
 siemninski.
 siemoński.
 siemuszewski, herbu Stary koń.
 sieniański, herbu Leliwa.
 sienicki, herbu Bończa.
 sienicki, herbu Krzywda.
 sienicki, herbu Wierzbęta, to jest Ja-
 nina.
 sienieński, herbu Dębno.
 sienieński, w Wołkowyckim &c.
 sieniota, herbu Sieniuta.
 sienkiewicz, w Grodzień. Trockim &c.
 sienkowicz, w Metryce Wołyn. r. 1528.
 siennowski, herbu Korczak.
 sieprawski, herbu Nałęcz.

Sie-

Sieradzki, herbu Ostoia.
 sierakowski, herbu Dołęga.
 sierakowski, herbu Lubicz.
 sierakowski, herbu Ogończyk.
 sierakowski, herbu Prawdzic.
 sierawski, herbu Godzięba.
 sierawski, herbu Słoń.
 sierkuczewski, herbu Lubicz.
 sieromski, herbu Brodzic.
 sieroszewski, herbu Nabram.
 sierp, herbu sierpy.
 sierpichowski.
 sierpski, herbu Leliwa.
 sierpski, herbu Prawdzic.
 sierputowski, herbu Dąbrowa.
 sierski.
 sierzchowski, herbu Drzewica.
 sierzchowski, herbu Nałęcz.
 sierzputowski, herbu Dąbrowa.
 sieśicki, herbu Bawola głowa, Dom
 Xiążęcy.
 sieśicki, herbu Boża wola.
 siestrzeńcowicz Kuczuk, herbu Siestrze-
 niec.
 siestrzeniec, herbu Siestrzeniec.
 siestrzewitowski, herbu Leszczyc.
 siestrzyński, w Ziemi Warszawskiej &c.

Tom II.

C

Sie-

Siefzkowski, herbu Ogończyk.
 siewierski, herbu Ogończyk.
 fikorski, herbu Cietrzew.
 fikorski, herbu Kopasina.
 fikorski, herbu Lis.
 fikorski, Nobilit. r. 1768 præc. scart.
 filheymski, herbu Kotwicz.
 filicz, herbu Koczek.
 filicz, herbu Wręby.
 filnicki, herbu Doliwa.
 filnicki, herbu Jelita.
 filnicki, herbu Korczak.
 fimolin, Indygena od roku 1768.
 findziński.
 finicki, herbu Tarnawa.
 finkiewicz.
 fipayto.
 fipowicz, herbu Lis.
 firewicz, herbu Trąby.
 siromski, herbu Brodzic.
 firuc, herbu Trąby.
 siucilo.
 siwicki, w Konstytucyi roku 1623.
 skądziński.
 skatawski, herbu Łozia.
 skatawski, herbu Naęcz.
 skalski, herbu Suchekomnaty.

Skap

Skapski, herbu Doliwa.
 skapski, herbu Jelita.
 skarbek, herbu Abdank.
 skarbek, herbu Syrokomla.
 skarbieński, herbu Ogończyk.
 skarga, herbu Pawęza.
 skarszewski, herbu Korab.
 skarszewski, herbu Lefzczyc.
 skaryszewski.
 skarzewski, herbu Radwan.
 skarżyński, herbu Bończa.
 skaszewski, herbu Grabie.
 skawiński, herbu Rawicz.
 skiba.
 skibicki, herbu Rola.
 skibiewicz.
 skibiński, herbu Siestrzeniec.
 skibniewski.
 skidziński, herbu Kietlicz.
 skierczyński.
 skierkowski.
 skinder, herbu Rawicz.
 skinder, herbu Srzeniawa.
 skinderki, Nobilit. r. 1768 non præc. scar.
 skipor, w Metryce Wołyńskiej.
 skirmunt, herbu Przyziaciel.
 skiwski, herbu Lubicz.

C 2

Skło-

Skłotowski, herbu Dołęga.
 skocki, herbu Nowina.
 skoczewski, herbu Bończa.
 skoczyński.
 skokowski, herbu Bończa.
 skokowski, herbu Jelita.
 skolimowski, herbu Leszczyc.
 skolimowski, herbu Lubicz.
 skolnicki.
 skomorowski, herbu Nałęcz.
 skomowski, herbu Rogala.
 skop, herbu Trąby.
 skopowski, herbu Jastrzębiec.
 skoraszewski, herbu Abdank.
 skorczycki, herbu Jastrzębiec.
 skorecki.
 skorko.
 skorkowski, herbu Jelita.
 skorobohaty, herbu Krucyni.
 skorowski, herbu Bończa.
 skoroyć, w Zmudzi &c.
 skorcki, herbu Jastrzębiec.
 skorulski, herbu Kościeszka.
 skorupa, herbu Leliwa.
 skorupka, herbu Slepowroni.
 skorupki, herbu Szeliga.
 skoruszewski, herbu Junosza.

Sko-

Skoruta, herbu Korczak.
 skorwid, herbu Rola.
 skorycki, herbu Jastrzębiec.
 skoryna, w Powiecie Rzeszyckim &c.
 skorzewski, herbu Ogończyk.
 skotnicki, herbu Bogorya.
 skotnicki, herbu Drużyna.
 skotnicki, herbu Grzymała.
 skotnicki, herbu Poray.
 skotnicki, herbu Pułkoziec.
 skotnicki, herbu Rola.
 skotnicki, herbu Sas.
 skotnicki, herbu Srzeniawa.
 skotnicki, herbu Trzy kroie.
 skowieński, herbu Rawicz.
 skowroński, herbu Prus 3tio.
 skowroński, herbu Tępa podkowa.
 skrauszewski, herbu Kroie.
 skrebowski.
 skędziewski.
 skrobecki, w Konstytucyi r. 1590.
 skrobocki.
 skrocki, herbu Kruki.
 skrodzki, herbu Jastrzębiec.
 skromowski, herbu Rogala.
 skroński, herbu Debno.
 skrzetuski, herbu Jastrzębiec.

C 3

Skrzy-

Skrzycki.
 skrzydlewski, herbu Samson.
 skrzymowski.
 skrzynecki, herbu Bończa.
 skrzyński, herbu Łabędź.
 skrzyński, herbu Łada.
 skrzyński, herbu Zaręba.
 skrzypiński, herbu Ogończyk.
 skrzypski.
 skrzyżewski, herbu Ostoia.
 skrzyżowski, herbu Gryf.
 skrzyżowski, herbu Jastrzębiec.
 skuba, herbu Abdank.
 skubaiewski, herbu Jastrzębiec.
 skublicki.
 skubniewski, herbu Jastrzębiec.
 skuldycki.
 skulski, herbu Korab.
 skulski, herbu Rogala.
 skultecki, w Księdze Niesieckiego.
 skuminow.
 skupieński, herbu Belina.
 skuratowski.
 skurski, herbu Jastrzębiec.
 skwarski, herbu Zaręba.
 stabiński, w Konstytucyi roku 1662.
 słabkowski, herbu Łódzia.

Sła-

Słabniewicz, herbu Mohyła.
 słabok.
 słabofz, herbu Wieniawa.
 sładkowski, herbu Jastrzębiec.
 sładkowski, herbu Nowina.
 sładowski, herbu Slepowron.
 słanka, herbu Nieczuia.
 słanka, herbu Tarnawa.
 słaski, herbu Brochwicz 3tio.
 słaski, herbu Grzymała.
 słaski, herbu Nieczuia.
 sławczyński.
 sławecki, herbu Jastrzębiec.
 sławek, herbu Prus 1mo.
 sławianowski, herbu Jelita.
 sławianowski, herbu Korona.
 sławicki, herbu Jastrzębiec.
 sławiec, podpisał Elek. Jana III.
 sławiński, herbu Leliwa.
 sławkowski, herbu Radwan.
 sławoczyński, w Zinudzi &c.
 sławogurski, herbu Kościec.
 sławomier, herbu Slepowron.
 sławoszewski, herbu Godzięba.
 sławski, herbu Mora.
 sławski, herbu Szeliga.
 sławtowski.

C 4

Sła-

Sławufzewski, herbu Godzięba.
 sleński, herbu Wieniawa.
 slepczyc, herbu Prus.
 sleporod, herbu Slepórod.
 sleporodwoy, herbu Slepórod.
 slepowrończyk Wawrzęta, herbu Slepó-
 wron.
 slepowroński, herbu Slepowron.
 slefiński, herbu Doliwa.
 slefiński, herbu Wieniawa.
 sleski, herbu Nałęcz.
 sleszkowski.
 sleżanowski, herbu Topor.
 sliwicki, herbu Jelita.
 sliwiński, herbu Junosza.
 sliwnicki, herbu Korab.
 sliwowski, w Ziemi Ciechanowskiej &c.
 sliwski, w Księdze Niesieckiego.
 slizień, herbu Slizień.
 sliżowski.
 słodziński.
 słodzki.
 słomiński, Nobilitowany roku 1764.
 słomka, herbu Abdank.
 słomkowski, w Mazowszu &c.
 słomowski, herbu Abdank.
 słomowski, herbu Grzymała.

Słoni,

Słoń, herbu Słoń.
 słończewski, herbu Kościeszka.
 słończyński, w Mazowszu &c.
 słoński, herbu Gierald.
 słoński, herbu Korab.
 słońiewski, herbu Słoń.
 słoński, herbu Brochwicz.
 słoński, herbu Ostoia.
 słoński, herbu Profna.
 słoński, herbu Pilawa.
 słoński, herbu Pilawa.
 słoński, herbu Leliwa.
 słowacki.
 słowakowski.
 słowickowski, herbu Suchekomnaty.
 słowiński, herbu Jelita.
 słubicki.
 słubicki, herbu Prus 1mo.
 słubicki, herbu Rola.
 słubowski.
 słuchocki, herbu Jasińczyk.
 słucki, herbu Dołęga.
 słucki Xiążę bywał, herbu Pogonia Lit.
 sługocki, herbu Jastrzębiec.
 sługocki Grek, herbu Prawdziec.
 słumka, w Mściławskim &c. herbu Ab-
 dank.

C 5

Słu-

Słupecki, herbu Rawicz.
 słupecki, herbu Trzaska.
 słupkowski, w Księdze Niefieckiego.
 słupnicki.
 słupowski, herbu Szembek.
 słupski, herbu Jelita.
 słupski, herbu Leszczyc.
 słupski, herbu Lis.
 słupski, herbu Ostoia.
 słupski, herbu Topor.
 słuszka, herbu Ostoia.
 słuszkowski, herbu Junofza.
 służeński.
 służewski, herbu Radwan.
 służowiecki, herbu Dołęga.
 służowiecki, herbu Łada.
 służowski, herbu Łodzia.
 służowski, herbu Radwan.
 służowski, herbu Sulima.
 smaliński.
 smarawski, herbu Prus imo.
 smardowski.
 smarzewski, herbu Prawdzic.
 smarzewski, herbu Zagłoba.
 smerzyński, herbu Łada.
 smett, Nobilit. r. 1768 non præc. scart.
 smieciński, w Konstyt. roku 1587.

Smie-

Smiełowski, herbu Leszczyc.
 smigielski, herbu Łodzia.
 smitkowski, podpisał Elek. Jana III. z
 Rawskiego.
 smiotanka, herbu Korczak.
 smitkowski, herbu Prawdzic.
 smitrowski, herbu Prawdzic.
 smiykowski, herbu Prawdzic.
 smoczyński, Nobilit. r. 1768 non præc. sc.
 smogorzewski, herbu Junofza.
 smogorzewski, herbu Łodzia.
 smogulecki, herbu Grzymała.
 smolechowski, herbu Dąbrowa.
 smoleński, herbu Nieczuia.
 smoleński, herbu Zagłoba.
 smolik, herbu Kotwicz.
 smolski, herbu Jastrzębiec.
 smoniewski, herbu Włofzek, to jest:
 Pielesz.
 smorawski, herbu Prus imo.
 smorczewski, podpisał Elek. Jana III. z
 Podlaskiego.
 smofzarzski.
 smofzewski, herbu Łabędz.
 smofzewski, herbu Topor.
 smoycki, herbu Leliwa.
 smulski, w Ziemi Wyszogrodzkiej &c.

Smu-

Smufzewski, herbu Lubicz.
 smufzewski, herbu Ostoia.
 smykowski.
 snakowski, w Konstytucyi roku 1569.
 snarski, herbu Murdelio.
 snatowski.
 sniciński, herbu Slepowron.
 sniechowski, herbu Bełty.
 snieczko.
 sniegocki, herbu Zagłoba.
 snieporod, herbu Slepород.
 sniefzek, herbu Nieczuia.
 sniefzkowski.
 snitko.
 snitowski, herbu Zataiany Miesiac.
 snopkowski, herbu Rawicz.
 snopowski, herbu Godzieba.
 sobański, w Sandomir. w Litwie, i na
 Wołyniu.
 sobek, herbu Brochwicz.
 sobiejuski, herbu Dołęga.
 sobiekurski, herbu Poray.
 sobieński, herbu Srzeniawa.
 sobierayski.
 sobieściański, herbu Rogala.
 sobiefierski, herbu Poray.
 sobiewski, herbu Janina.

Sobieszczanski, herbu Nałęcz.
 sobiński, herbu Dołęga.
 sobkowski.
 sobocki, herbu Doliwa.
 sobocki, herbu Korab.
 sobocki, herbu Nałęcz.
 sobol, w Księdze Niesieckiego.
 sobolewski, herbu Łada.
 sobolewski, herbu Slepowron.
 sobor, herbu Prus.
 socha, herbu Bończa.
 socha, herbu Nałęcz.
 socha, herbu Zagłoba.
 sochacki, herbu Zagłoba.
 sochański, herbu Sierpy.
 sohizayło.
 soiecki, herbu Grzymała.
 fokoł, herbu Gozdawa.
 fokoł, herbu Kornic.
 fokoł, herbu Sokola.
 fokoliński Kniaź, herbu Druck.
 fokolnicki, herbu Jastrzębiec.
 fokolnicki, herbu Jelita.
 fokolnicki, herbu Nowina.
 fokołowski, herbu Cholewa.
 fokołowski, herbu Gozdawa.
 fokołowski, herbu Korab.

Sokołowski, herbu Kornic.
 fokołowski, herbu Ogończyk.
 fokołowski, herbu Pomian.
 fokołowski, herbu Prawdzic.
 fokołowski, herbu Rola.
 fokołowski, herbu Slepowron.
 fokołowski, herbu Trzaska.
 sokolski, w Metryce Wołyń. roku 1528.
 sokulski, w Nowomieysk. Czerwoney Ru-
 fi &c.
 sokura, w Konstytucyi roku 1638.
 solayski, herbu Topor.
 soldadyni, Nobilit. r. 1768 non præc. scart.
 solecki, herbu Ostoia.
 solikowski, herbu Bończa.
 solski, herbu Poray.
 solkowski, herbu Korwin.
 solłohub, herbu Prawdzic.
 solokay, herbu Radwan.
 solomerecki Xiążę, herbu Rawicz.
 solomey, herbu Hipocentaurus.
 solomiński, herbu Korczak.
 solouch, herbu Mogiła.
 solouwiki, herbu Gozdawa.
 soltan, herbu Korybut.
 soltan, herbu Syrokomla.
 solucha, herbu Swiat.

Sol-

Sołtyk, herbu Sołtyk.
 sopini.
 sopociński.
 sopocko, herbu Kościeszka.
 sopocko, herbu Syrokomla.
 sopota, herbu Suchekomnaty.
 soroka, w Ofzmiąńskim, Wołkow. &c.
 sośański.
 sośiński.
 sośnicki, herbu Trąby.
 sośnkowski, herbu Godzięba.
 sośnowicz, w Księdze Nieścieckiego.
 sośnowski, herbu Godzięba.
 sośnowski, herbu Natęcz.
 sośzycki, herbu Krzywda.
 sośzynski, w Konstytucyi roku 1662.
 sośgin.
 soświcki.
 soświński, herbu Sowka.
 sośwka, herbu Sowka.
 sożański.
 spadowski, herbu Slepowron.
 spanowski.
 spaski, w Upińskim &c.
 spafowski, w Połockim &c.
 spath, Nobilit. r. 1768 non præc. scart.
 spędowski, herbu Lubicz.

Spę-

Spęgawski, herbu Xiężyc.
 spinecki.
 spinek, herbu Prus imo.
 spłajowski.
 spławski, herbu Leliwa.
 z sprowy, herbu Odrowąż.
 spyrn, herbu Paparona.
 spyrn, herbu Pernus.
 spytecki.
 spytko.
 freczkowski, herbu Doliwa.
 frednicki, w Księdze Niesieckiego.
 fredziński, herbu Leliwa.
 frobski, w Konstytucyi roku 1575.
 froczkowski, herbu Topacz.
 froczycki, herbu Nowina.
 froczyński, herbu Nowina.
 froka, herbu Sroka.
 frókowski, herbu Jastrzębiec.
 fromocki.
 frzebiecki, herbu Bończa.
 frzemski, herbu Drogoślaw.
 frzeniawa, herbu Srzeniawa z Krzyżent.
 fzreński, herbu Dołęga.
 stablewski, w Gnieźnieńskim &c.
 stabrowski, herbu Lubicz.
 stacewicz.

Stac-

Stackiewicz.
 stachler, herbu Ostoia.
 stachora, herbu Ostoia.
 stachowski, herbu Ogończyk.
 stadkiewicz.
 stadnicki, herbu Srzeniawa.
 stadyng, Indygena od roku 1768.
 stamirowski, herbu Pułkociz.
 stancelli, Nobilitowany w roku 1673.
 stancewicz, herbu Działofza.
 stancykiewicz, herbu Trąby.
 staniecki.
 staniewicz, herbu Leliwa.
 staniewski, w Grodzieńskim &c.
 stanilewicz, w Starodubowskim &c.
 stanisławski, herbu Gryf.
 stanisławski, herbu Kościeszca.
 stanisławski, herbu Pilawa.
 stanisławski, herbu Radwan.
 stanisławski, herbu Rola.
 stanisławski, herbu Sulima.
 stanisławski, herbu Szeliga.
 staniszewski, herbu Pobog.
 stankar, herbu Stankar.
 stankiewicz, herbu Mogiła.
 stankiewicz, herbu Wadwicz.
 stankowski.

Tom II.

D

Sta-

Stano, herbu Gozdawa.
 stański, herbu Ogończyk.
 starczewski, herbu Jastrzębiec.
 starczewski, herbu Nałęcz.
 starczewski, herbu Pnieynia.
 staręski, herbu Topor.
 starakowiecki, herbu Łódzia.
 starodubowski.
 starołęcki.
 staromieyski.
 starorypiński, w Konstytucyi roku 1577.
 starosiedliski, herbu Abdank.
 starosielski, herbu Akdank.
 starosielski, herbu Ogończyk.
 starosielski, herbu Syrokomla.
 starowieyski, herbu Bibersteyn.
 starowolski, herbu Leliwa.
 starowolski, herbu Łódzia.
 starorzębski, herbu Dołęga.
 starcki, herbu Abdank.
 starykon, herbu Stary koń.
 starykon, herbu Topor.
 starża, herbu Starża.
 starzechowski, herbu Leliwa.
 starzechowski, herbu Nieczuia.
 starzeński, herbu Slepowron.
 starzewski, herbu Ostoia.

Sta-

Starzewski, herbu Topor.
 starżon, herbu Topor.
 starzycki, herbu Ostoia.
 starzyński, herbu Doliwa.
 starzyński, herbu Godzięba.
 starzyński, herbu Gryzima.
 starzyński, herbu Lis.
 starzyński, herbu Rudnica.
 starzyński, herbu Slepowron.
 stasiewicz.
 staszewski, herbu Ostoia.
 staszekiewicz, herbu Leliwa.
 staszkowski, herbu Bogorya.
 stawecki, herbu Lubicz.
 stawenta.
 stawianowski.
 stawicki, herbu Lubicz.
 stawínski, w Powiecie Konińskim &c.
 stawiski, herbu Gozdawa.
 stawiski, herbu Jastrzębiec.
 stawisz, herbu Pułkożic.
 stawowski, herbu Jelita.
 stawski, herbu Belina.
 stawski, herbu Korczak.
 stawski, herbu Leszczyc.
 stawski, herbu Srzeniawa.
 stawski, herbu Tępa podkowa.

D 2

Ste-

Steblecki, herbu Ostoia.
 stebnicki, herbu Przestrzał.
 stecki, herbu Radwan.
 steckiewicz, herbu Łabędz.
 steczkiwicz, Nobilit. roku 1768 non prac.
 scart.
 stefanowicz, herbu Pogonia 4to.
 stefanowicz, herbu Syrokomla.
 stefanowski, herbu Syrokomla.
 stegwillo.
 stemczyński, herbu Doliwa.
 stemiński, herbu Godzięba.
 stepczycki, herbu Doliwa.
 stepczyński, herbu Doliwa.
 stepkowski, herbu Junosza.
 stepkowski, herbu Suchekomnaty.
 stepniowski, w Konstytucyi roku 1676.
 stepowski, w Łęczyckim &c.
 stepski.
 sternberg, herbu Sternberg.
 sterpiński, herbu Godzięba.
 stesicki, herbu Rola.
 stefiewicz.
 stetkiewicz, herbu Kościec.
 stetner, Nobilit. roku 1768 non prac.
 scart.
 steygayło.

Sto-

Stobiecki, herbu Ostoia.
 stocki, herbu Jasińczyk.
 stocki, herbu Rawicz.
 stogierz.
 stogniew, herbu Bończa.
 stogniew, herbu Lubicz.
 stojanowski, herbu Lubicz.
 stojenski, herbu Kotwica.
 stojewski, herbu Dębno.
 stoiniski, herbu Janina.
 stoiński, herbu Junosza.
 stojowski, herbu Janina.
 stojowski, herbu Trąby.
 stokowski, herbu Drzewica.
 stokowski, herbu Jelita.
 stokowski, herbu Łazanki, to jest Ja-
 strzębiec.
 stolecki, herbu Wieruszowa.
 stoliński, herbu Kos.
 stołobot, herbu Stołobot.
 stoma, podpisał Elek. Jana III.
 stopiński, herbu Junosza.
 stopypp.
 stoż.
 strabecki.
 strachanowski, herbu Srzeniawa.
 strachocki, herbu Rawicz.

D 3

Stra-

Stradomski, herbu Prus 1mo.
 strakowski.
 strasser, Nobilit. r. 1768 non præc. scart.
 strasz, herbu Odrowąż.
 straszewicz, w Powiecie Upitskim &c.
 straszewski, herbu Komoniaka.
 straszowski, herbu Topor.
 straszynski, herbu Lew.
 strauch, Indygenat otrzymał roku 1768.
 strawiński, herbu Doliwa.
 strawiński, herbu Hipocentaurus.
 strawiński, herbu Sulima.
 strażewicz.
 strażon, herbu Topor.
 strażyo.
 strebeyko.
 streczan, herbu Swirszczek.
 strenszewiki.
 strepa, herbu Przerowa.
 stretkowski, herbu Trzy tarcze.
 strocki, herbu Trzy Xięzyce.
 stroga.
 stroić, w Konstytucyi roku 1593.
 stroiłowski, w Konstytucyi roku 1613.
 stromski, herbu Sulima.
 stroniowski, herbu Swoboda.
 stroński, herbu Doliwa.

Stro-

Strozewski, herbu Prawdzic.
 stroynowski, herbu Strzemie.
 strozewski, herbu Prawdzic.
 strumberg, herbu Strumberg.
 strumieniki, herbu Jelita.
 strumito, herbu Dąbrowa.
 strumito, herbu Nałęcz.
 strupiechowski, herbu Jasiończyk.
 strupiński, herbu Kotwicz.
 strus, herbu Korczak.
 strusieński, herbu Kuszaba.
 strusiński, herbu Szcliga.
 strutyński, herbu Sas.
 strybel, herbu Trzy Tarcze.
 stryga.
 stryieński, herbu Tarnawa.
 stryjewski, w Mazowszu &c.
 strykowski, herbu Korzbok.
 strykowski, herbu Leliwa.
 stryiski.
 stryk, herbu Płomieńczyk.
 strykowski.
 stryszowski Gniewosz, herbu Kościeszka.
 strzała, herbu Kotwicz.
 strzałka, herbu Ostoia.
 strzałkowski, herbu Lubicz.
 strzałkowski, herbu Ostoia.

D 4

Strzał-

Strzałkowski, herbu Poray.
 strzałkowski, herbu Prawdzic.
 strzałkowski, herbu Pułkoczic.
 strzebiecki, herbu Bończa.
 strzegocki, herbu Przegonia.
 strzelbecki.
 strzelbicki.
 strzelecki, herbu Jastrzębiec.
 strzelecki, herbu Oksza.
 strzelnicki, herbu Bełty.
 strzembofz, herbu Jastrzębiec.
 strzemecki, herbu Gozdawa.
 strzemecki, herbu Lubicz.
 strzemień, herbu Strzemie.
 strzemiński, herbu Strzemie.
 strzeszewski, herbu Lubicz.
 strzeszewski, herbu Pobog.
 strzeszkowski, herbu Bończa.
 strzeszkowski, herbu Gozdawa.
 strzeszkowski, herbu Gryf.
 strzeszkowski, herbu Janina.
 strzeszkowski, herbu Jastrzębiec.
 strzeżymiński, herbu Leszczyc.
 strzyfzka, herbu Płomieńczyk.
 strzyż, herbu Szatawa.
 strzyżecki.
 strzyżowski, herbu Gozdawa.

Strzy-

Strzyżowski, herbu Prawdzic.
 stucki, herbu Prus 3tio.
 studnicki.
 studzeński, herbu Gryf.
 studziński, herbu Prus 1mo.
 stulgiński.
 stupnicki Łomia, herbu Sas.
 stużeński, herbu Jastrzębiec.
 stybihen, herbu Rokofz.
 stybor.
 styczyński, w Konstytucyi roku 1593.
 stynwacki, herbu Pomian.
 stypakowski, w Lidzkim &c.
 stypiński.
 stypnicki, herbu Cholewa.
 stypułkowski.
 styrski.
 sualski.
 subinński, herbu Topor.
 sucharzewiki, w Ziemi Warszaw. &c.
 suchcicki, herbu Ostoia.
 sucheckci, herbu Poray.
 suchocki, herbu Poray.
 suchodolec, w Grodzieńskim &c.
 suchodolcki, herbu Abdank.
 suchodolcki, herbu Janina.
 suchodolcki, herbu Junofza.

D 5

Su-

Suchodoński, herbu Pobog.
 suchodolski, herbu Slepowron.
 suchokomnacki, herbu Suchekomnaty.
 suchorabski, herbu Ostoia.
 suchoriki, herbu Jastrzębiec.
 suchorzewski, herbu Radwan.
 suchorzewski, herbu Zadora.
 suchorzewski, herbu Zaręba.
 suchorzyński.
 suchszewski, herbu Gozdawa.
 suchyniec.
 suchywilk, herbu Grzymała.
 sudrawski, herbu Gozdawa.
 sudymont, herbu Pogonia.
 sudymontowicz, herbu Pogonia.
 sudziłowski.
 sufczyński, herbu Szeliga.
 suhak.
 sułaczewski, herbu Jastrzębiec.
 sułatycki, herbu Sas.
 sulborski, herbu Mora.
 suleński, herbu Jastrzębiec.
 suleński, herbu Pomian.
 sulerzycki.
 sulewski, w Powiecie Wąsokim &c.
 suligostowski, herbu Łabędź.
 sulikowski, herbu Sulima.

Su-

Sulima, herbu Sulima.
 sulimirski, herbu Lubicz.
 sulimowski, herbu Dębno.
 sulimowski, herbu Gozdawa.
 sulński, w Ziemi Warszawskiej &c.
 sulioł.
 sulisławski.
 sulistrowski, herbu Lubicz.
 suliszewski, herbu Kościec.
 suliszewski, herbu Rawicz.
 sulmonowicz, w Powiecie Brańskim &c.
 sulski czyli Solski, herbu Poray.
 sułkowski, herbu Białynia.
 sułkowski, herbu Łódź.
 sułkowski, herbu Sulima.
 sułocki.
 sułowski, herbu Strzemie.
 sulter.
 sum, herbu Rawicz.
 sumieński, herbu Leszczyc.
 sumiowski.
 sumiński, z Linii Xiążąt Ruskich.
 sumorok, w Połockim &c.
 sumowski, herbu Gwiazdy.
 sumowski, herbu Jastrzębiec.
 supięcki, w Ziemi Wiskiej &c.
 suplika, herbu Korzbok.

Su-

Suretta.
 furgolewski, herbu Pobog.
 furgut, herbu Gierald.
 furkont, herbu Gierald.
 furosz.
 furowiński.
 furwikło.
 furyn, w Mściławskim &c.
 furynowicz.
 fusczewski.
 fusdałki Xiążę.
 fułki, herbu Lubicz.
 fułki, herbu Natęcz.
 fułki, herbu Pomian.
 fuskrajewski, herbu Amadey.
 fuskraiewski, herbu Kownia.
 fułkowicz, Nobilit. roku 1676.
 fułza.
 fułczański Proskura, poseł na Sejm w
 roku 1788 z Kojnowskiego.
 fułczewski, w Kijowikim &c.
 fułzycki, Nobilit. roku 1676.
 fułzyński, herbu Sułzyński.
 futkowiki, herbu Korczak.
 futkowiki, herbu Pobog.
 futocki, herbu Dołęga.
 futocki, herbu Pobog.

Su-

Suwiński.
 fuzin, był Sędzią Grodzkim w Brześciu
 Lit.
 swaracki, herbu Rogala.
 swaraczewski, herbu Bończa.
 swarocki, herbu Prus 1110.
 swaroczyński, herbu Kot morski.
 swaryszewski, herbu Natęcz.
 swęderski, herbu Kotwicz.
 swęderski, herbu Mora.
 swęderski, herbu Pułkożic.
 swedorcki, herbu Mora.
 swedski swiaborowski, herbu Strzemie.
 swiacki, w Połockim, Orszańskim &c.
 swiątecki, ex Neofita Nobilit. roku 1764.
 swian.
 swiatopełk, herbu Lis.
 swida w Genealogii Stadnickich r. 1305.
 swiderski, herbu Lubicz.
 swiderski, herbu Pułkożic.
 swiderski, herbu Słepowron.
 swidło, herbu Korczak.
 swidłowski, herbu Korczak.
 swidnicki, w Konstytucyi roku 1647.
 swidrygiełł, herbu Grzymała.
 swidziński, herbu Pułkożic.
 swiebocki.

Swie-

Swieborowski, herbu Strzemie.
 swiebowski, herbu Strzemie.
 swiechowski, herbu Łzawa.
 swiechowski, herbu Sulima.
 święcicki, herbu Jastrzębiec.
 święcicki, herbu Krzywda.
 swieczikowski, herbu Trzaska.
 swiecimski, w Księgach Kojał. Paprock.
 roku 1584.
 swiecki, herbu Leszczyc.
 święcki, herbu Święczyc.
 święczyc, herbu Święczyc.
 swientopełk, herbu Krzyż.
 swieprawki, herbu Nałęcz.
 swieprawki, herbu Paprzyca.
 swierczek, herbu Swierczek.
 swierczewski, herbu Łódzia.
 swierczowski, herbu Trąby.
 swierczyński, herbu Ostoia.
 swierkowi, herbu Grabie.
 swierkowski, herbu Swierczek.
 swierski, herbu Lis.
 swierski Książ, herbu Rogala.
 swierzbiński.
 swierzewski, w Mazowszu &c.
 swierzkowski, herbu Syrokomla.
 swierzowski, herbu Grabie.

Święt-

Świętkowski.
 świętochowski, w Ziemi Liwskiej &c.
 świętołdycz, herbu Kisiel.
 świętorzęcki, herbu Trąby.
 świętoślawnki, herbu Rola.
 swieykowki, herbu Trzaska.
 swieżawki, herbu Paprzyca.
 swieżyński, herbu Pułkociz.
 swinarki, herbu Poray.
 swiniarski, herbu Puchała.
 swinka, herbu Swinka.
 swinołęcki.
 swiński, herbu Lubicz.
 swirski, herbu Szatawa.
 swistelnicki, herbu Sas.
 swiszczal, z Linii Xiążąt Ruskich.
 swiszczewski, herbu Swiszczewski.
 swiszewski, herbu Radwan.
 swiszowski, herbu Grzymała.
 swiszulski, herbu Junosza.
 swizawski, herbu Kuszaba.
 swizowski, herbu Leszczyc.
 swiżyński, herbu Poray.
 swołyński, w Połockim &c.
 sworki, herbu Leliwa.
 swofz.
 swofzewski, herbu Abdank.

Sy-

Sykfztyn.
 fylchanowski, herbu Kotwicz.
 fylwestrowicz, w Zmudzi &c.
 fymborski, herbu Slepowron.
 symonowicz, Nobilit. r. 1768 præc. scart.
 synhajewski.
 syniud.
 synowiec, herbu Stary koń.
 fypniewski, herbu Odrowąż.
 fypniowski, herbu Jelita.
 fypowicz.
 fyrokomla, herbu Syrokomla.
 fyrom.
 fyromski, herbu Slepowron.
 fyrowiec.
 fyruć, herbu Doliwa.
 fyrwid.
 fywayło.
 fywiło.
 szablowiński.
 szablowski, herbu Bończa.
 szabrański.
 szachłocki.
 szachman, herbu Szachman.
 szachno.
 szaciński, herbu Rawicz.
 szadecki.

Szad-

Szadkowski, w Powiecie Przedeckim &c.
 szadliński, herbu Poray.
 szadokierski, herbu Natęcz.
 szadowski.
 szadurki, herbu Ciołek.
 szafranec.
 szaktakowski.
 szalemki, herbu Strzemie.
 szalewicz.
 szalewski, herbu Strzemie.
 szalkiewicz, herbu Leliwa.
 szalowski, herbu Brochwicz.
 szalowski, herbu Sulima.
 szalapki, herbu Kościeszka.
 szalawa, herbu Szalawa.
 szalawski, herbu Leszczyc.
 szamlewicz.
 szamocki.
 szamoszewski, herbu Wąż.
 szamota, w Ziemi Warszawskiej &c.
 szamotulki, herbu Natęcz.
 szamowski, herbu Prus 1mo.
 szampach, z Linii Leszkow Xiążąt Polski,
 herbu Szampach.
 szamplawski, w Możyryskim &c.
 szandorowiki, w Konstyt. roku 1662.
 szaniawski, herbu Junosza.

Tom II.

E

Szan-

Szantyr, herbu Lubicz.
 szantyr, herbu Pobog.
 szapka, w Witebskim &c.
 szarawki, herbu Radwan.
 szareyko.
 szarleński, herbu Junosza.
 szarliński, herbu Szarliński.
 szarszewki, herbu Dotęga.
 szarzyński, herbu Junosza.
 szaszewicz, herbu Jastrzębiec.
 szaszewski, herbu Orla.
 szaszkiewicz, herbu szaszkiewicz.
 szaszko, herbu szaszkiewicz.
 szauman, w Powiecie Brańskim &c.
 Szawel.
 szawiński, podpisał Elek. Władysław IV.
 z Brzešk. Lit.
 szawłowski, herbu Sulima.
 szczakowski.
 szczaniecki, herbu Oforya.
 szczawiński, herbu Prawdzic.
 szczawiński, herbu Topor.
 szzechurski.
 szczekocki, herbu Odrowąż.
 szczekowski.
 szczemski, herbu Jastrzębiec.
 szczeniowski, herbu Paprzyca.
 szczepankiewicz, herbu Jelita.

Szcz-

Szczepanowski, herbu Gryf.
 szczepanowski, herbu Kornic.
 szczepanowski, herbu Prus imo.
 szczepanowski, herbu Wieniawa.
 szczepański, herbu Dotęga.
 szczepcki, herbu Leliwa.
 szczepiecki, herbu Leliwa.
 szczepkowski, herbu Jastrzębiec.
 szcerba, herbu Rawicz.
 szczerbicz, herbu Jelita.
 szczerbinski.
 szczesnowicz, podpisał Elek. Jana III.
 szczeszyński, Nobilitowany roku 1768.
 szczodro, w Trockim &c.
 szczodrowski, podpisał Elekcyą Jana III.
 z Kaliskiego.
 szczodrzyński.
 szczucki, herbu Pobog.
 szczucki, herbu Slepowron.
 szczucki, herbu Trzaska.
 szczuka, herbu Grabie.
 szczukowski, herbu Jelita.
 szczupakowski.
 szczuplinski, w Księdze Niesieckiego.
 szczurkowi.
 szczurowski.
 szczurski, herbu Korab.

E 2

Szczy-

Szczyciński, herbu Abdank.
 szczyciński, herbu Jezierza.
 szczyciński, herbu Rawicz.
 szczyciński, herbu Rola.
 szczygielski.
 szczywieński, herbu Abdank.
 szczypierski, herbu Grabie.
 szczypierski, herbu Łódzia.
 szczyt, herbu Jastrzębiec.
 szczyt, herbu Radwan.
 szczytnicki, herbu Belina.
 szczytowski, herbu Dołęga.
 szczytłki, herbu Doliwa.
 szwieński, herbu Bibersteyn.
 szczemski, herbu Jastrzębiec.
 szedkiewicz.
 szeffe, Indygena od roku 1658.
 szeferowicz, Nobilitowany roku 1658.
 szelawiński.
 szeleyko, wspomniany w Konstyt. r. 1663.
 szeleżyński, podpisał Elekcyą Jana III.
 z Kaliskiego.
 szeliga, herbu Szeliga.
 szeligowski, herbu Nowina.
 szeligowski, herbu Szeliga.
 szeliński, herbu Lubicz.
 szeliski, herbu Szeliga.

Sze-

Szeluta Werowkin, herbu Głowa trupia.
 szembek, herbu Szembek.
 szembel, herbu Przytiaciel.
 szembliński.
 szemefz, w Orszańskim &c.
 szemet, herbu Łabędź.
 szemiosz, herbu Wąż.
 szemiót, herbu Łabędź.
 szemirowski.
 szeniowski, w Możyńskim &c.
 szęński, Nobilitowany roku 1768 non
 prac. scart.
 szepiewski, herbu Slepowron.
 szepłycki, herbu Szeptycki.
 szerebiński, herbu Korczak.
 szerekowski, herbu Lubicz.
 szereński, herbu Bończa.
 szeszkowski, w Zmudzi &c.
 szetyński, herbu Junosza.
 szewedra, w Konstytucyi roku 1607.
 szewernowicz, w Wileńskim &c.
 szeynowski, Nobilit. roku 1673.
 szkałowski, herbu Łódzia.
 szklennik.
 szkliński, herbu Kościeszka.
 szkudłski, herbu Lis.

E 3

Szla-

Szlachciński, herbu Nowina.
 Szlagier, Nobilitowany roku 1676.
 Szłapkowski, w Księdze Cichockiego.
 Szlichta, Nobilit. roku 1768 non præc.
 scartab.
 Szmawkża.
 Szmerzyński, herbu Grzymała.
 Szmidowicz.
 Szmigara.
 Szmoniewski.
 Sz nabowicz.
 Sznywiłło.
 Szodra.
 Szotański, herbu Topor.
 Szotczyński, w Inowrocławskim &c.
 Szotrski, herbu Łodzia.
 Szotkowski, herbu Szeliga.
 Szotowski, herbu Wczele.
 Szotucha, herbu Swiat z Krzyżem.
 Szomański, herbu Jastrzębiec.
 Szomowski, herbu Lubicz.
 Szopowski, podpisał Elekcyą Jana III.
 z Wilkomirskiego.
 Szopski, w Ziemi Warszawskiej &c.
 Szorc, herbu Mora.
 Szornel, herbu Dołęga.
 Szostak, herbu Łabędź.

Szostakowski, herbu Łabędź.
 Szostowski, herbu Odyniec.
 Szostowski, herbu Odyniec.
 Szpaczkiewicz, ex Neofita Nobilitowany
 roku 1764.
 Szpakowski.
 Szparowski.
 Szpilewski, herbu Ostrogskich Xiążąt.
 Szpinek, w Połockim &c.
 Szpork, podpisał Elekcyą Jana III. z Brze-
 skiego Lit.
 Szpot Dunin, herbu Łabędź.
 Szpotański, herbu Łabędź.
 Szretter, Indygena od roku 1676.
 Szteyn, w Orszankim &c.
 Szteyner.
 Szteytyn.
 Sztrzem, herbu Szeptycki, Indygena od
 roku 1676.
 Szturnberg, herbu Kmicic.
 Sztylkien, w Księdze Kojałowicza.
 Szubalski, Nobilitowany roku 1763 non
 præc. scartab.
 Szubert, Nobilit. roku 1676.
 Szubski, herbu Prawdzic.
 Szucewicz.
 Szuchucki.

Szucki.

szukiewicz, w Słonimskim &c.
 szukŹta, herbu Pobog.
 szulborski, herbu Mora.
 szulc, Nobilitowany roku 1676.
 szumanczowski, herbu Prus imo.
 szumborski, herbu Lubicz.
 szudrski.
 szuleński.
 szulŹzewski, herbu Rawicz.
 szumienski, herbu Njeczua.
 szumiński, herbu Leszczyc.
 szumkowski, w Grodzieńskim &c.
 szumlancki, herbu Korczak.
 szumleński, herbu Nieczua.
 szumowiecki, herbu Sawur.
 szumski, herbu JaŹtrębiec.
 szuniewski, Nobilit. roku 1658.
 szurski.
 ŹuŹcicki.
 ŹuŹzkowski, herbu Bończa.
 Źutkiewicz.
 Źuwalski.
 Źuyski, herbu Nałęcz.
 Źuyski Kniaź, herbu Pogonia.
 Źwab, herbu JaŹtrębiec.
 Źwarc, herbu Boże zdarz.

Szwarc,

Szwarc, herbu Nowina.
 Źwarcenberg Czerny, herbu Nowina.
 Źwarcwald, herbu Źwarcwald.
 Źweryn.
 Źwoynicki, w Powiecie Upitskim &c.
 Źwykowicki, herbu Ogonczyk.
 Źybalcki.
 Źybicki.
 Źybincki, herbu DziałoŹa.
 Źybincki Makotiey, herbu Wukry.
 Źychowski.
 Źydułowiecki, herbu Odrowaź.
 Źydułowski, herbu Jelita.
 Źydułowski, herbu Lubicz.
 Źydułowicki, herbu Paparona.
 Źydułowski, herbu Pobog.
 Źydułowski, herbu Rawicz.
 Źygowicki, herbu TrzaŹka.
 Źykowski.
 Źykiem, herbu SieŹtrzeniec.
 Źyklucki.
 Źykowski.
 ŹyŹakowicki.
 ŹyŹański.
 ŹyŹarski.
 ŹyŹtyn.
 Źzymakowski, herbu Prawdzic.

E 5

Szy-

Szymańczewski, herbu Prus.
 szymanowski, herbu Jezierza.
 szymanowski, herbu Slepowron.
 szymański, herbu Złota wolność.
 szymański, ex Neofita Nobilitowany roku 1764.
 szymboriki, herbu Slepowron.
 szymkiewicz, w Zmudzi &c.
 szymkowicz, herbu Kościeszka.
 szymkowski, w Kowieńskim &c.
 szymonowicz, z Linii Xiążąt Ruskich.
 szyngler.
 szynkowicz.
 szynweski, herbu Szynweski.
 szypito.
 szypowski, herbu Srzeniawa.
 szyrna Lach, herbu Dołęga.
 szyrna, herbu Lubicz.
 szyrwił.
 szyrwiński.
 szyrzyn, w Powiecie Brańskim &c.
 szystowski.
 szyzko, herbu Dołęga.
 szyzko, herbu Odyniec.
 szyzkowski, herbu Ostoja.
 szyzłio, w Witebskim Inflantskim &c.
 szyzłowski.
 szyzowski.

T.

T

Tabasz herbu Junosza.
 tabaszowski, herbu Prus imo.
 tabęcki, w Woiewodztwie Bełzkim, &c.
 tabeński.
 tabor, herbu Połkoziec.
 taczala, herbu Taczala.
 taczalki, herbu Łódzia.
 taczanowski, herbu Jastrzębiec.
 tadeiowski, herbu Rawicz.
 takowicz, w Statucie Litewskim,
 talat, w Konstytucyi roku 1627.
 talatowicz.
 talibski, herbu Brodziec.
 talicki.
 talko Porzęcki, herbu Dąbrowa.
 talmont, i Talmontowicz, z Linii Xiążąt
 Zmudzkich.
 talski, herbu Talski.
 talzewski.
 talur.
 talwosz, herbu Łabędź.
 tamanowski, herbu Korczak.
 tanajewski, herbu Łabędź.
 taniszewski.
 tankowski, herbu Korczak.

tański

Tański, herbu Jastrzębiec.
 tański, herbu Natęcz.
 tarabski.
 tarakiewicz.
 taranowski, herbu Belina.
 taras, herbu Kurcz.
 tarasowski, w Konstytucyi roku 1632.
 tarchalski, herbu Zagłoba.
 tarczewski, herbu Tarnawa.
 tarczyński, w Ziemi Wschowskiej, &c.
 targon, herbu Kościeszka.
 targonki, herbu Kościeszka.
 targowicki, herbu Tarnawa.
 targowski, herbu Lubicz.
 targowski, herbu Rogala.
 tarkowski, herbu Klamry.
 tarło, herbu Topor.
 tarnawa, herbu Tarnawa.
 tarnawski, herbu Janina.
 tarnawski, herbu Sas.
 tarnowiecki, herbu Jastrzębiec.
 tarnowiecki, herbu Topor.
 tarnowski, herbu Bogorya.
 tarnowski, herbu Jelita.
 tarnowski, herbu Lekwa.
 tarski.
 tarusz, herbu Korab.

Tarzecki, herbu Prawdzic.
 tafzycki, herbu Strzemie.
 tafzycki, herbu Strepa, to jest Przerowa.
 tatarowicz, w Bełzkim Dziedzic Wsi Bu-
 ianicze zwaney. herbu Łuk napiety.
 tatomir, herbu Sas.
 taube, Indygena od roku 1676.
 taurowski.
 tauza.
 tautkiewicz.
 tautygierd, herbu Drya.
 tchorzewski, herbu Rogala.
 tchorznicki, herbu Jelita.
 tęczyński, herbu Topor.
 tędziagolski, w Statucie Lit.
 tęgoborski, herbu Srzeniawa z Krzyżem.
 telakiewicz.
 telakowski.
 telatowicz, w Trockim, &c.
 telatycki, herbu Belina.
 telefus, herbu Łabędź.
 teleżyński, herbu Gozdawa.
 teliński, herbu Ostoia.
 telowski, Nobilit. r. 1768. non prac. scart.
 telfzewski, herbu Abdank.
 temberki, herbu Sternberg.
 templiński.

Temruk, w Konstytucji roku 1601.
 teniwa, podpisał Elek. Jana III. z Pińsk.
 terajowicz, herbu Korwin.
 terawski.
 terebesz, herbu Terebesz.
 tereykowski, herbu Pobog.
 terlecki, herbu Przestrzał.
 terlecki, herbu Sas.
 terlikowski, podpisał Elekcją Jana III.
 z Słonimskiego.
 terzykowski.
 tesmar, herbu Mściszewski.
 tesmer, herbu Sas.
 tetera, w Konstyt. roku 1661.
 tetwin, w Konst. roku 1667.
 teżowski, w Podgurzu &c.
 thuille, Nobilit. r. 1768. non prac. scart.
 tilli, Nobilit. r. 1768. non prac. scartab.
 tłocki, herbu Łódzia.
 tłokiński, herbu Jastrzębiec.
 tłubicki, herbu Jastrzębiec.
 tłubiński, herbu Jastrzębiec.
 tłuchowiki Skarbek, herbu Wczele.
 tłuczynski.
 tłukomski, herbu Nałęcz.
 tobolki.
 tochman herbu Dołęga.

To-

Toczycki, herbu Abdank.
 toczyłowski.
 toczyński, herbu Abdank.
 tokara, herbu Trąby.
 tokarski, herbu Kolumna.
 tokarski, herbu Ryś.
 tokarzewski, herbu Trąby.
 tokolski, w Księdze Niesieckiego.
 tołchsdorf, Nobilit. roku 1764.
 tolet, w Zmudzi &c.
 tolibowski, herbu Nałęcz.
 tołkacz, herbu Kotwicz.
 tołkman, w Konstyt. roku 1672.
 tołkmit, Nobilit. r. 1768. non prac. scart.
 tołmacz.
 tołoczko, herbu Pobog.
 tołoczyński, z Linii Xiążąt Ruskich.
 tołman.
 tołpycha, w Mściławskim, &c.
 tołszewski.
 tołwiński, herbu Drogośław.
 tołwiński, herbu Ogonczyk.
 tomaszewicz, w Wilkomirskim, &c.
 tomaszewski, herbu Bończa.
 tomaszewski, herbu Krupka.
 tomicki, herbu Drya.
 tomicki, herbu Łódzia.

To-

Tomiślawski, herbu Prawdzic.
 tomiślawski, herbu Swinka.
 tomkiewicz, Nobilit. roku 1654.
 tomkowicz, herbu Tomkowicz.
 tomża.
 topacz, herbu Topacz. Wład. Jagiello
 Topaczem zwany.
 topczewski, herbu Slepowron.
 toplicki, w Wilkomirskim, &c.
 topolski, herbu Ogończyk.
 topor, herbu Topor.
 toporczyk, herbu Topor, to jest Starża.
 torczyło.
 de Tornau.
 toropecki Xiążę herbu Xiążąt Ruskich,
 Lew.
 torzyński.
 tottwin.
 towgin, herbu Leliwa.
 towiański, herbu Gierald.
 towtko.
 tożycki, Nobilitowany roku 1661.
 trąbczyński, herbu Drya.
 trąbczyński, herbu Topor.
 trąbski, z Linii Jagiellońskiej.
 trąbki, herbu Prawdzic.
 trach, herbu Trach.

Tra-

Traczewski, herbu Abdank Przydom. Bo-
 husz.
 trasiński.
 trąpczyński, w Gnieźnieńskim &c.
 trebczyński.
 trebnie, herbu Poray.
 trełęski, herbu Topor.
 trembeeki, herbu Brochwicz.
 trembecki, herbu Prus 1mo.
 trembicki, herbu Prus.
 trembiński, herbu Rogala.
 trembocki.
 treпка, herbu Topor.
 trestka, herbu Trestka.
 treter, Nobilit. R. 1676, herbu Srzenia-
 wa.
 tretius, herbu Lewart.
 tretowski, podpisał Elek. Aug. II. z Cie-
 chan.
 trewani, Indygena od roku 1667.
 treyga, Nobilit. roku 1673.
 troczyński.
 trojan, herbu Junosza.
 trojanowski, herbu Ogończyk.
 trojanowski, herbu Szeliga.
 trojanowski, ex Neofita Nobilit. r. 1764.
 trojecki, herbu Gryf.

Tom II.

F

Tro,

Trokielnicki.
 tronowski, herbu Kościeszka.
 trop, w Konstytucyi roku 1676 w Litwie.
 troska, herbu Troska.
 trośnicki.
 trośczewski, herbu Grzymała.
 troczyński, herbu Rogala.
 troynowicz, herbu Kościeszka.
 trubcecki Xiąże, herbu Pogonia Litewska.
 trublajewicz, Nobilit. roku 1768 non prac. scart.
 truchowski.
 truchses, podpisał Elekcyą Jana Kazim. z Malbor.
 truskolaki, herbu Slepowron.
 truskowicz, herbu Drogoślaw.
 truszewski.
 truszko, herbu Drogoślaw.
 truszkowski, herbu Drogoślaw.
 truszynski.
 trypolski, herbu Gozdawa.
 tryumf, herbu Krucyni.
 tryzna, herbu Gozdawa.
 trzaczko.
 trzaska, herbu Trzaska.
 trzaskowski, w Brzeskim Lit. &c.

Trzeciń

Trzecieński, herbu Leliwa.
 trzeński, herbu Gozdawa.
 trzeński, herbu Pobog.
 trzeński, herbu Rawicz.
 trzeński, herbu Slepowron.
 trzeński, herbu Sulima.
 trzebiatowski.
 trzebicki, herbu Łabędź.
 trzebieński, herbu Jastrzębiec.
 trzebiński, herbu Abdank.
 trzebiński, herbu Poray.
 trzebiński, herbu Srzeniawa.
 trzebiński, herbu Szeliga.
 trzebiński, herbu Zagłoba.
 trzebski, herbu Nieczuła.
 trzebuchowski, herbu Ogończyk.
 trzeciak, w Kijowskim &c.
 trzeciecki, herbu Gryf.
 trzeciecki, herbu Srzeniawa.
 trzecki, herbu Doliwa.
 trzecki, herbu Wczele.
 trzepieński, herbu Jastrzębiec.
 trzeszczkowski, herbu Zagłoba.
 trzeszewski, herbu Jastrzębiec.
 trzonkowi, herbu Trzaska.
 trzylatkowski, herbu Rogala.
 trzylatowski.

F 2

Trzyń-

Trzyński.

- trzywdar, herbu Trzywdar.
 tubielewicz, w Lidzkim &c.
 tuchanowski.
 tuchałka, herbu Korzbok.
 tucki, z Linii Xiążąt Ruskich.
 tuczampski, herbu Prawdzic.
 tuczkowski, herbu Sroka.
 tuczkowski, herbu Suchekomnaty.
 tuczyński, herbu Tuczyński.
 tudorowski, herbu Tarnawa.
 tuhanowski, w Nowogrodzkim &c.
 tukalicki.
 tukałło, podpisał Elekcyą Władysława IV.
 z Wileńskiego.
 tukałski, podpisał Elekcyą Jana III, z Piń-
 skiego.
 tulanowski.
 tuliszewski, podpisał Elekcyą Jana III. z
 Lidzkiego.
 tułkowiecki, herbu Topor.
 tułkowski, herbu Leliwa.
 tułowski, podpisał Pacta Conventa Wła-
 dysława IV. z Sochacz.
 tumalewski, herbu Radwan.
 tumberger, herbu Giffa.
 tumigrała, herbu Wczele.

Tu

- Tumulewicz.
 tunbut.
 tunkiewicz.
 tupalski, herbu Nałęcz.
 tupik, herbu Lubicz.
 tur, herbu Bogorya.
 tur, herbu Korczak.
 tur, herbu Kownia.
 tur, herbu Łuk napięty.
 turczyło.
 turczynowicz, w Trockim &c.
 turczyński, herbu Grzymała.
 turecki, herbu Stary koń.
 turkiel.
 turkowiecki, herbu Gozdawa.
 turkuł, herbu Ostoia.
 turłay, herbu Jastrzębiec.
 turno, w Kaliskim &c.
 turnowski, w Konstyt. roku 1613.
 turoboyski, herbu Bończa.
 turowski, herbu Roch 2do.
 turski, herbu Dołęga.
 turski, herbu Gryf.
 turski, herbu Rogala.
 turzański, herbu Grzymała.
 turzański, herbu Sas.
 turzenin.

F 3

Tu

Turznicki, herbu Ostoia.
 turzo, herbu Turzo.
 tustanowski.
 tuszewski.
 tużowski, herbu Srzeniawa.
 tuszynski, herbu Naęcz.
 twarodoł, herbu Twarodoł.
 twardowski, herbu Ogończyk.
 twardzicki.
 twarowski, herbu Pilawa.
 twerbus, herbu Osorya.
 tweriki.
 twirbut.
 tworkowski, podpisał Elekcyą Władysła-
 wa IV. z Podlask.
 tworowski, herbu Abdank.
 tworowski, herbu Pilawa.
 tworzyński, herbu Abdank.
 tyczyński, w Księdze Okolskiego.
 tylicki, herbu Lubicz.
 tymienieck, herbu Zaręba.
 tymiński, herbu Lis.
 tymiński, herbu Naęcz.
 tymowski, poseł na Sejm 1788 z Sie-
 radzkiego.
 tynicki, herbu Jastrzębiec.
 tynicki, herbu Naęcz.

Ty-

Tyniecki, herbu Poray.
 tynkhauz, w Stonimskim &c.
 tyrawski, herbu Osorya.
 tyrzyński.
 tyśarowski, herbu Sas.
 tycki, piszą się z Tytk.
 tyskiemberg, Indygena od roku 1673.
 tyśza.
 tyśzewicz.
 tyśzka, herbu Trzaska.
 tyśzkiewicz, herbu Leliwa.
 tyśzkowski, herbu Gozdawa.
 tytlewski, herbu Cholewa.
 tytt, herbu Gieysz.
 tyzdrowski, herbu Sas.
 tyzenhauz, herbu Bawoł.

U.

U bliński, podpisał Elekcyą Augusta II.
 z Sandom.
 ubniewski, herbu Junosza.
 ubysz, herbu Cholewa.
 uchacki, herbu Paprzyca.
 uchacz, herbu Jastrzęb ec.
 uchański, herbu Jastrzębiec.
 uchański, herbu Radwan.

F 4

Udry-

Udrycki, herbu Nałęcz.
 uhlik, podpisał Elekcyą Jana III. z Wołkowytkiego.
 uhrowiecki, herbu Suchekomnaty.
 ujazdowki, w Powiecie Przedeckim &c.
 uieycki, herbu Gryf.
 uieycki, herbu Nowina.
 uieycki, herbu Pogonia.
 uieycki, herbu Srzeniawa.
 ukeiński, podpisał Elekcyą Jana III. z Minik.
 ukoliki, był Podkomorzym Trockim 1789 roku.
 ukrym.
 ulanicki, herbu Ulanicki.
 ulanowski, herbu Sulima.
 ulański.
 ulat, herbu Trzy Łzy.
 ulatowski, herbu Jastrzębiec.
 ulczycki, herbu Korczak.
 uleniecki, herbu Przerowa.
 uleński, herbu Ostoia.
 ulewicz.
 uliński, herbu Dołęga.
 uliński, herbu Lis.
 ulnicki.
 umiałowski.

Umia-

Umiałowski, herbu Roch 3tio.
 umiński, herbu Cholewa.
 undorff, herbu Nabram.
 uniatycki, herbu Sas.
 unichinowiki.
 unichowski, herbu Ostoia.
 unichowski, herbu Przeźrzał.
 uniechowski.
 unieszowski, herbu Janina.
 unikowski.
 unruh, w Wielkiej Polfzcie.
 unrug.
 urak, herbu Leliwa.
 uranowicz.
 urbanowicz, herbu Łabędź.
 urbanowski, herbu Prus.
 urbański, herbu Nieczuia.
 urocki, w Księdze Okolskiego Tom. 3. fol. 359.
 urawicki, herbu Sas.
 urowiecki, herbu Suchekomnaty.
 ursyn, herbu Rawicz.
 urulki.
 urzanowski, herbu Janina.
 urzeliki.
 usarzewski, Nobilit. roku 1676.
 uściński.

F 5

Uliń-

Uściński, herbu Lubicz.
 usłakowski, w Mścistawskim &c.
 ustarbowski, herbu Abdank.
 ustarbowki, herbu Leliwa.
 ustrzycki, herbu Przestrzał.
 utyński.
 uszacki, herbu Junosza.
 uszak, herbu Drogomir.
 uszak, herbu Nałęcz.
 uszyński, herbu Lubicz.
 utenuszowicz, herbu Kintawr.
 utowski.
 utratowski, w Konstytucyi roku 1661.
 uwiliński, herbu Rogala.
 uzamecki, podpisał Elekcyą Jana III.
 Zmudzi.
 uzdowski, herbu Bończa.
 użeniecki, w Litwie &c.
 uzłowski, podpisał Elekcyą Władysława
 IV. z Wilna.
 uzwęcki.

W.

Wachowski.
 waczewski.
 waczkowiki, herbu Jastrzębiec.

Wa-

Wadafzyński, podpisał Elekcyą Jana III.
 z Starodubow.
 wadomski.
 wadowski, herbu Ostoia.
 wadwicz, herbu Wadwicz.
 waga, w Ziemi Łomżyńskiej &c. herbu
 Waga.
 wagner, herbu Lew.
 wagner, Nobilitowany roku 1661.
 wahanowski, podpisał Elekcyą Władysława
 IV. z Brześć.
 wal, w Grodzieńskim &c.
 walawski, herbu Trąby imo.
 walbach, herbu Walbach.
 walcerowski, herbu Kornic.
 walczewski, w Konstytucyi roku 1611.
 walczynic.
 walden, w Inflatskim &c.
 waldorff, herbu Nabram.
 waldowski, herbu Topor.
 waldstein Graf, Indygena roku 1768.
 walentynowicz, w Starodubowskim &c.
 walewski, herbu Kolumna.
 walichnowski.
 walicki, herbu Łada.
 waligorski, herbu Odrowąż.
 waliszewski, herbu Leszczyc.

Wal-

Walkanowski, w Konfytucyi roku 1670.
 walknowski, herbu Wieruszowa.
 walksmowski.
 de la Vallé, Indygena od roku 1678.
 walnicki, Nobilitowany roku 1661.
 waluzynieć, w Mściławkim &c.
 wambur.
 wandrowski, herbu Belina.
 wandza, herbu Pogonia.
 wandzon, herbu Pogonia.
 wanikowski, herbu Odrowąż.
 wankowicz, herbu Lis.
 wankowski.
 wapczyński, herbu Leliwa.
 wapowski, herbu Nieczuia.
 warakowski, herbu Abdank.
 wardęski, herbu Leliwa.
 wardęski, herbu Nałęcz.
 wardowski.
 wardyński, herbu Godzięba.
 wargawski, herbu Rola.
 warkowski, herbu Korczak.
 warpęsz, herbu Jasięczyk.
 warfz, herbu Rawicz.
 warfzakiewicz.
 warszawicki, herbu Paprzyca.
 warszawski, herbu Rawicz.

War-

Warfzewicki, herbu Paprzyca.
 warfzewski, w Podolu &c.
 warfzowski, herbu Rawicz.
 warfzycki, herbu Abdank.
 warteszowicz, Nobilitowany roku 1654.
 warzycki, herbu Trąby.
 warzymowski, herbu Pomian.
 wafelrot, herbu Wafelrot.
 waficki.
 waficzyński, herbu Korczak.
 wafięcowicz, herbu Lis.
 wafielewski, Nobilit. roku 1768 non prac.
 scart.
 wafilewicz, herbu Syrokomla.
 wafilewski, herbu Drzewica.
 wafilewski, herbu Rogala.
 wafilkowski, herbu Korczak.
 wafutyński, herbu Korczak.
 wafkiewicz, herbu Kościefza.
 waškiewicz, herbu Junczyk 2do.
 waškiewicz, herbu Waškiewicz.
 waškowski, herbu Waškiewicz.
 wašnjewski, herbu Bończa.
 waśniowski, Nobilit. roku 1661.
 wafzczyński, herbu Korczak.
 watkiewicz, herbu Nałęcz.
 watkowski, herbu Nałęcz.

Wa-

Watlewski, herbu Lubicz.
 watowski, Nobilt. roku 1661.
 watta, herbu Samson.
 wawrowski, herbu Jastrzębiec.
 wawrzecki, herbu Rola.
 wawrzecki, herbu Slepowron.
 waxman, herbu Waxman.
 wayer.
 wazgird, w Woiewodztwie Trockim &c.
 ważyński, herbu Abdank.
 ważyński, herbu Jastrzębiec.
 ważyński, herbu Pilawa.
 wadołkowski, posel na Seym 1788 z Łom-
 żyńskiego.
 wadołowski, w Ziemi Wizkiej &c.
 wagleżyński, herbu Jelita.
 wąglikowski, herbu Brochwicz.
 wągrodzki, herbu Rogala.
 wągrowski, herbu Belina.
 wąkczewski, herbu Jastrzębiec.
 wąs, herbu Polota.
 wąsowicz, herbu Łabędź.
 wąsowski, herbu Łada.
 wąsowski, herbu Nałęcz.
 wąsowski, herbu Topor.
 wątroba, herbu Oksza.
 wątrobiński, herbu Oksza.

Wątrobka; herbu Oksza.
 wątrobski, herbu Oksza.
 wąż, herbu Slepowron.
 wąż, herbu Wąż.
 wczele, herbu Wczele.
 wdzięk, herbu Dąbrowa.
 wdziekoński, herbu Korab.
 wdzimborski.
 weber. Ten Dom starożytnych Baronow
 Niemieckich w Woysku Litewskim
 zaśluzony, otrzymawszy Indygenat
 roku 1390 nayprzed dostał się do Li-
 twy, potym rozkrzewiony w różnych
 Polkich Woiewodztwach mieści się
 w Genealogii wielu Zacznych Domow,
 i w naszej Nałęczow Małachowskich.
 Herb ma *Szampach*, taki: W polu
 zielonym na tylnych łapach stoi Lew
 w prawą stronę tarczy, bez korony
 na głowie, z zadartym na grzbiet
 ogonem, w przedniej łapie prawey
 trzyma miecz goły w prost do gory,
 w lewej kwiat róży czerwoney z
 szczyputką, ktorey koniec zielony
 niżej łapy widoczny. W Hełmie nad
 koroną postiednorożca, iak w Herbie
Bończa zwanym.

de Wedel, herbu Tuczyński.
 wedelse, herbu Wedelse.
 wedelski, herbu Tuczyński.
 wegnecki.
 weldeszteda, herbu Wedelse.
 wenecki, herbu Gołabek.
 werbek, herbu Lettaw.
 werbicz, Nobilit. roku 1673 podpisał Elekcyą Jana III.
 werbski, herbu Lis.
 werchracki, Nobilit. roku 1764.
 werda, herbu Odrowąż.
 werenko, herbu Łagoda.
 wereszczaka, herbu Lis.
 wereszczyński, herbu Korczak.
 wereyski, z Linii Jagiellońskiej.
 wermiński, herbu Dołęga.
 wernikowski, Nobilitow. roku 1768 non prac. scart.
 werpechowski, w Brzeskim Lit. &c.
 werfocki, podpisał Elekcyą Jana III. Wileńskiego.
 werycha, herbu Srzeniawa.
 wewelini, herbu Wewelini.
 wessel, herbu Rogala.
 weyda, Nobilitowany roku 1661.
 weygrauch, Nobilit. r. 1768 prac. scart. Wey

Weyher, herbu Weyher.
 weyrzecki.
 weys.
 weylenhoff, poseł na Sejm 1788 z Infant.
 węcewicz.
 węchańdowski, herbu Zabawa.
 węclawowicz, w Statucie Litewskim.
 węclawski, w Zmudzi &c.
 węda.
 wędolowski.
 wędorf.
 wędrogowski, herbu Trzaska.
 wędrychowski, herbu Rogale.
 wędziagolski, herbu Pomian.
 wegier, Nobilitowany roku 1613.
 wegierki, herbu Belina.
 wegierki, herbu Poray.
 wegierki, herbu Wieniawa.
 węgleński, herbu Srzeniawa z Krzyżem.
 węgliński, herbu Godzięba.
 węglowski, herbu Jastrzębiec.
 węgorzewski, herbu Leszczyc.
 węgrzecki, Nobilit. roku 1768 non prac. scart.
 węgrzynowicz.
 węgrzynowski, herbu Rawicz.
 węgrzynowski, herbu Rogala.
 Tom II. G Wę

Węsierski, herbu Belina.
 węsławski, herbu Wadwicz.
 wężyk, herbu Jastrzębiec.
 wężyk, herbu Wąż.
 wężykowski, herbu Kotwicz.
 wiadrowski, herbu Radwan.
 wialbut.
 wiałowicz.
 wiąż, herbu Leliwa.
 wiązewicz, herbu Leliwa.
 wiazewski, Dom dawno Xiążęcy.
 wiazowski.
 wicherki.
 wichert, w Konstyt. r. 1661 że Urodzony.
 wichliński, Nobilit. roku 1768 non prac.
 scart.
 wicholdtzki.
 wichorowski, herbu Lis.
 wichorski, herbu Nieczuia.
 wichrowski, herbu Pomian.
 wichulski, herbu Prus 3tio.
 wiciniski.
 wicki.
 wiczniński, w Kijowskim &c.
 widawski, herbu Wąż.
 wieniecki, z Linii Xiążąt Ruskich.
 wideyko, herbu Łabędź.

Wid-

Widmont.
 widziński.
 widzowski.
 wieciniski.
 wiecki.
 więckiewicz.
 więckowski, herbu Drogoślaw.
 więckowski, herbu Prus 1mo.
 więcławski, herbu Leliwa.
 wieczkowiec, herku Gieysztor.
 wieczorkowski.
 wieczwiński, herbu Prus 3tio.
 wiednicz.
 wiekański.
 wiekowiec, herbu Pobog.
 wiekowski, w Księdze Niesieckiego.
 wielamowski, herbu Orla.
 wielątko, w Ziemi Liwskiej &c.
 wielewicki, w Księdze Niesieckiego.
 wielewieyski, herbu Poray.
 wielewieyski, herbu Pułkocz.
 wielhorski, herbu Kierdeia.
 wielieki, herbu Cholewa.
 wielicki, herbu Junosza.
 wielicki, herbu Lubicz.
 wielicki, herbu Syrokomla.
 wieliczko, herbu Syrokomla odmienna.

G 2

Wiel-

Wielkiewicz, w Księdze Niesieckiego.
 wielkonocki, Dom starodawny,
 wielkowicz.
 wielobycki, herbu Abdank.
 wielogłowski, herbu Stary koń.
 wielohorski, herbu Grzymała.
 wielogorski.
 wielołucki, herbu Jelita.
 wielopolski, herbu Stary koń.
 Wielopolski, herbu Strzemie.
 wielowieyski, herbu Pułkocz.
 wieluński, podpisał Elekcyą Jana III. z
 Połockiego, są także w Ziemi War-
 szaw. &c.
 wieniawski, herbu Wieniawa.
 wienięcki, herbu Nałęcz.
 wieprzewski, herbu Wieże.
 wierciński, podpisał Elekcyą Jana III. z
 Podlaskiego.
 wieręyski.
 wiernek, herbu Janina.
 wierożeński, herbu Leliwa.
 wierpsza, w Powiecie Rzeczyckim &c.
 wierzeński.
 wierki, w Krakowskim &c.
 wierza, herbu Wierza.
 wierzowiec, herbu Oksza.

Wier-

Wierzowski, herbu Nałęcz.
 wierzowski, herbu Wierza.
 wierzul, w Konstyt. roku 1544.
 wieruski, herbu Srzeniawa.
 wierusz, herbu Wieruszowa.
 wieruszek.
 wieruszewski, herbu Leszczyc.
 wierzba, w Konstytucyi roku 1667.
 wierzbicki, herbu Jastrzębiec.
 wierzbicki, herbu Lubicz.
 wierzbicki, herbu Nieczuia.
 wierzbicki, herbu Radwan.
 wierzbicki, herbu Slepowron.
 wierzbięta, herbu Janina.
 wierzbiński, herbu Nałęcz.
 wierzb t.
 z wierzbna, herbu Wierzbna.
 wierzbnowski, herbu Wierzbna.
 wierzboślaw, herbu Srzeniawa.
 wierzbowki, herbu Dołęga.
 wierzbowki, herbu Jastrzębiec.
 wierzbowki, herbu Lubicz.
 wierzbowki, herbu Prawdzic.
 wierzchaczewski, herbu Nałęcz.
 wierzchleycki, herbu Berszten zdo.
 wierzchowski, herbu Korczak.
 wierzchowski, herbu Pobog.

G 3

Wierz-

Wierzchowski, herbu Zagłoba.
 wierzchowski, Nobilit. roku 1638.
 wierzeński, herbu Jelita.
 wierzynek, herbu Wierzynekowa.
 wieliołowski, herbu Ogończyk.
 wieńczyciorowski, herbu Poray.
 wieńczycycki, herbu Grzymała.
 wieńzancki.
 wietcki, herbu Leliwa.
 więczany, podpisał Elekcyą Władysła-
 wa IV. z Nowogr.
 wieteski.
 wietrychowski, w Księdze Niefieckiego.
 wietrzykowski.
 wietrzyński, herbu Przegonia.
 wietwiński.
 wiewiecki, herbu Jastrzębiec.
 wiewiecki.
 wiewiorka, herbu Bażeński.
 wiewiorowski.
 wiewiorowski, podpisał Elekcyą Jana III.
 z Wieluń.
 wigant.
 wigura, herbu Wigura.
 wijuk, i wijukowicz, herbu Kościeszka.
 wikede, Indygena od Roku 1768.
 wiktór, herbu Brochwicz.
 wiktórowski, herbu Gryf.

Wi

Wiktorowski, herbu Jastrzębiec.
 wiktoryński, w Księdze Niefieckiego.
 wilam, herbu Godzięba.
 wilam, herbu Radwan.
 wilamowski, herbu Orla.
 wilanowski, herbu Grzymała.
 wilczek, herbu Białynia.
 wilczek, herbu Kozieł.
 wilczek, herbu Mądrotki.
 wilczek, herbu Poray.
 wilczek, Nobilitowany roku 1768 non
 prac. scart.
 wilczeński.
 wilczewski, herbu Wilczewski.
 wilczkiewicz.
 wilczkowski, herbu Jelita.
 wilczogórski, herbu Montelupi.
 wilczopolski, herbu Nieczuia.
 wilczawski, herbu Nieczuia.
 wilczyński, herbu Poray.
 wilczyński, Nobilitowany roku 1768 non
 prac. scart.
 wildziewicz, w Witebskim &c.
 wilewski.
 wilga, herbu Bończa.
 wilkaniec, podpisał Elekcyą Jana Kazim.
 z Lidzk.

G 4

Wil-

Wilkanowski, herbu Lis.
 wilkiewicz.
 wilkocki, herbu Niczuia.
 wilkowiec, herbu Kot morski.
 wilkoński, herbu Odrowąż.
 wilkońcówki, herbu Pomian.
 wilkońszewski, herbu Jelita.
 wilkotariki, w Konstyt. roku 1678.
 wilkowicki, herbu Topor.
 wilkowski, herbu Gryf.
 wilkowski, herbu Grzymała.
 wilkówki, herbu Jelita.
 wilkowski, herbu Kotwicz.
 wilkówki, herbu Nałęcz.
 wilkówki, herbu Nowina.
 wilkowski, herbu Odrowąż.
 wilkowski, herbu Pobog.
 wilkowski, herbu Poray.
 wilkowski, herbu Rawicz.
 wilkówki, herbu Slepowron.
 wilkozięc, w Konstytucyi roku 1581.
 wilkszycki, w Powiecie Orłowskim &c.
 wilki, herbu Liszki, to jest Gryzima.
 wilki, herbu Pułkoziec.
 wilwicki, Piszą się z Wilwic.
 wilzycki.
 wilzyniki, herbu Prośna.

Wim-

Wimbor.
 winarski, herbu Trąby.
 wincewicz.
 wincza.
 windyk, herbu Prus imo.
 winiafz.
 winkler, Indygena od roku 1726.
 winko, herbu Stałobut.
 winnicki, herbu Sas.
 wiński, herbu Lubicz.
 wiofna, w Księdze Stryikowskiego fol.
 503.
 wieteski, herbu Rola.
 wirakunar.
 wirowski, podpisał Elekcją Jana III. z
 Nowogrodz.
 wirski, herbu Radwan.
 wirszyło, w Zmudzi &c.
 de württemberg Xiążę, Indygenat wziął
 roku 1789.
 wisieńki, herbu Grabie.
 wisigierd, herbu Lubicz.
 wisimirski, herbu Rawicz.
 wisiewicz, herbu Cholewa.
 wiskowski.
 wiśocki, herbu Sas.
 wiśońki,

Wi-

Wiślouh, herbu Odyniec.
 wisimont.
 wisnarzewski.
 wiśniewski, herbu Prus.
 wiśniewski, herbu Ramult.
 wiśniowiecki, herbu Korybut, Dom Xiążęcy.
 wiśniowski, herbu Prus imo.
 wisfogierd, herbu Odrowąż.
 wisfygier, herbu Bogorya.
 wiszczyński, w Powiecie Rzeczyck. &c.
 wiszeński, herbu Grabie.
 wiszniewski, herbu Ramult.
 wiszowaty, herbu Kolumna.
 witanowski, podpisał Elekcyą Władysława IV. z Brzesk.
 witeyko, w Księdze Niefieckiego.
 witkiewicz, w Zmudzi &c.
 witkowski, herbu Nowina.
 witkowski, herbu Poray.
 witoniski, herbu Syrokomla.
 witoślawski, herbu Jastrzębiec.
 witoślawski, herbu Nieczuia.
 witoślawski, herbu Prawdzic.
 witozfyński.
 witowicz, herbu Jelita.
 witowiki, herbu Syrokomla.

Wi-

Witowski, herbu Brochwicz.
 witowski, herbu Jastrzębiec.
 witowski, herbu Rola.
 witki, herbu Leliwa.
 witt, otrzymał Indygenat roku 1768.
 wiltan, herbu Kolumna.
 wittort.
 wituński heru Rogala.
 wituński, herbu Rola.
 wituński, herbu Gozdawa.
 witwicki, herbu Sas.
 wiudnicz.
 wizenberg, herbu Wizenberg.
 wizgayło, w Księdze Kosiłowicza.
 wizgierd, herbu Lubicz.
 wizgierd; herbu Odrowąż.
 wizgint.
 wkryński, herbu Grzymała.
 władyczka, podpisał Elekcyą Władysława IV. z Zmudzi.
 władysławski, herbu Władysławski.
 wleczkowski.
 wleczycki.
 wlewski, herbu Ogończyk.
 włochowicz, w Kijowskim, &c.
 włocki.
 włodawski, herbu Murdelio.

Wło-

Włodek, herbu Nieczuia.
 włodek, herbu Ostrzew.
 włodek, herbu Prawdzic.
 włodek, herbu Pułkożic.
 włodek, herbu Sulima.
 włodek, herbu Zabawa.
 włodkowiki.
 włofciewowski, herbu Wczele.
 włofinowski.
 włofto Hrabia Tęczyński, herbu Topor.
 włofowiki, herbu Ciołek.
 włofowiki, herbu Okfza.
 włofzek, herbu Pielesz.
 włofzynowski, herbu Leszczyc.
 włyniki, podpisał Elekcyą Jana III. z
 Rawkiego.
 wnorowski, herbu Kościeszca.
 wnuczek, herbu Jastrzębiec.
 wodoradzki, herbu Pobog.
 wodyński, herbu Kościeszca.
 wodźbun.
 wodzianowski, herbu Poray.
 wodzicki, herbu Leliwa.
 wodziński, herbu Jastrzębiec.
 wodziławski, herbu Ładora.
 wodzyński, herbu Poray.
 vogelvander, herbu Vogelvander.

Wo-

Woiakowski, herbu Brochwicz.
 woiakowski, herbu Leliwa.
 woianowski, herbu Leliwa.
 woiarzyński, herbu Godzięba.
 woienkowski, herbu Abdank.
 woienki, herbu Pułkożic.
 woieński, herbu Zadora.
 woiewodka.
 woiewodzki, herbu Abdank.
 woieyko, herbu Woieyko.
 woiucki, herbu Paparona.
 woiutynski, herbu Nowina.
 wolan, herbu Lis.
 wolatynowicz.
 wolbek, w Możyńskim, &c.
 wołczacki.
 wołczan, herbu Działofza.
 wołczaki.
 wołczek, herbu Abdank.
 wołczek, herbu Prawdzic.
 wołczek, herbu Pułkożic.
 wołczek, herbu Wadwicz.
 wołczkiewicz, herbu Chorągwie.
 wołczkiewicz Olizár, herbu Chorągwie.
 wołczyński, herbu Gozdawa.
 wolecki, herbu Jastrzębiec.
 wolff, herbu Wolff, w Smoleńskim, &c.
 Wolff,

Wolff, Nobilit. roku 1768. non prac-
scart.

- wolicki, herbu Janina.
- wolicki, herbu Jastrzębiec.
- wolicki, herbu Nabram.
- woliński, herbu Grabie.
- woliński, herbu Lubicz.
- woliński, herbu Ogończyk.
- woliński, herbu Prus imo.
- wołk, herbu Kościeszka.
- wołk, herbu Trąby.
- wołk, herbu Wieże.
- wołkowicki, herbu Lubicz.
- wołkowicki, herbu Sas.
- wołkowicz, herbu Kościeszka.
- wołkowiński.
- wołkowski, w Księdze Miechowity.
- wołkowycki, w Grodzieńskim, &c.
- wołkunowski, herbu Radwan.
- wolmer, Marzałek Grodzień. Posel na
Seym roku 1788.
- wołmiński, herbu Rawicz.
- wołodkiewicz, herbu Łabędź.
- wołodkiewicz, herbu Radwan.
- wołodko.
- wołodkowicz, herbu Radwan.
- wołodyowski, herbu Korczak.

Wo-

Wołodzko, podpisał Elekcyą Jana III. z
Oszmiańskiego.

- wołosiecki, herbu Sas.
- wołosowski, w Księdze Niesieckiego.
- wołoszewicz.
- wołoszyński.
- wołowicz, herbu Bogorya.
- wołowski, herbu Prus 2do.
- wołoczyński Suchta, z linii Jagiellońskiej.
- wołski, herbu Belina.
- wołski, herbu Gierald.
- wołski, herbu Godziemba.
- wołski, herbu Gryf.
- wołski, herbu Jelita.
- wołski, herbu Junosza.
- wołski, herbu Kościeszka.
- wołski, herbu Lis.
- wołski, herbu Lubicz.
- wołski, herbu Łabędź.
- wołski, herbu Nałęcz.
- wołski, herbu Nowina.
- wołski, herbu Odrowąż.
- wołski, herbu Ogończyk.
- wołski, herbu Oltoia.
- wołski, herbu Pobog.
- wołski Xiąże, herbu Pogonia.
- wołski, herbu Pomian.

Wol-

Wolski, herbu Prus.
 wolski, herbu Pułkocic.
 wolski, herbu Rawicz.
 wolski, herbu Rola.
 wolski, herbu Stenberg.
 woliki, herbu Topor.
 woliki, herbu Złotogoleńczyk.
 wolfzlegier; w Powiecie Puckim, &c.
 wołucki, herbu Rawicz.
 wołunski, w Ziemi Warszawskiej, &c.
 wołyniec.
 wołyński.
 wołyńewicz.
 wołyński, herbu Abdank.
 wołyżyński.
 wontyniec.
 woraiński, herbu Jasieńczyk.
 woraiński, herbu Jastrzębiec.
 worakowski, herbu Brochwicz.
 worazicki.
 worcel; Kuchmistrz Koronny w r. 1789.
 worłowski, podpisał Elekcyą Jana III. z
 Zmudzi.
 woroczyński.
 woronicz, herbu Pawęża.
 woroniec, w Mińskim &c.
 woroniaecki Xiążę, herbu Korybut.

Wo-

Woronowicz, herbu Lis.
 woronowski.
 worotyniec.
 worotyniecki.
 worotyński Xiążę, herbu Pogonia i mo.
 woropay, w Orszańskim &c.
 woropayski, z Linii Xiążąt Ruskich.
 worofzyło, Worofzyło, Worofzyło są w Ki-
 wkim, Pińskim &c. wzmiankuje o
 nich Konstytucya w roku 1648.
 worowski, podpisał Elekcyą Jana III. z
 Chełmsk.
 wortkowski, herbu Lubicz.
 woryski, herbu Sas.
 worytko.
 wosiński, w Księdze Niesieckiego.
 wośniowski, Nobilitowany roku 1676.
 woyciechowicz, Nobilitowany roku 1659.
 woyciechowki, herbu Jelita.
 woyciechowski, herbu Korab.
 woyciński, herbu Rawicz.
 woyczyński, herbu Abdank.
 woydak.
 woydkiewicz, w Konstytucyi roku 1676.
 woydziewicz.
 woykowski.
 woykunowski, herbu Gozdawa.

Tom II.

H

Woy-

Woyna, herbu Przyziaciel.
 woyna, herbu Trąby.
 woynarowski, herbu Strzemie.
 woyniat, w Statucie Łaskiego fol. 128.
 woynicki, w Métryce Wołyńskiej roku
 1528.
 woynicz.
 woynieławski, herbu Nałęcz.
 woyniewicz.
 woyniłowicz, herbu Syrokomla.
 woyno, herbu Nałęcz.
 woynowski, herbu Nałęcz.
 woynowski, herbu Ostoia.
 woynowski, Nobilit. roku 1673.
 woysenko.
 woyski, herbu Wieniawa.
 woysławski, herbu Junosza.
 woysławski, herbu Korab.
 woysławski, herbu Nałęcz.
 woysza, herbu Pilawa.
 woyszko, herbu Łabędź.
 woyszkolki.
 woysznar, herbu Kot morski.
 woyszwiło.
 woyszyci, w Księdze Niefieckiego.
 woyszyc, herbu Łabędź.
 woyszyc, herbu Ogończyk.

Woy-

Woyszycowski.
 woyszycowski.
 woyszyc, herbu Janina.
 woyskiewicz, Nobilitowany roku 1669.
 woyskowski, herbu Lubicz.
 woysowicz.
 woyszun, w Powiecie Rzeczyckim &c.
 woysniakowski, Nobilit. roku 1768, non
 prac. scart.
 woysnicki, herbu Ciołek.
 woysnicki, herbu Rawicz.
 woysuczynski, herbu Godzięba.
 wrahowski.
 wręcki, herbu Rawicz.
 wroblewski, herbu Lis.
 wroblewski, herbu Slepowron.
 wroblinski, herbu Gierald.
 wroblowski, herbu Jastrzębiec.
 wroblowski, herbu Strzemie.
 wrocimowski, herbu Pułkocic.
 wroczyński.
 wronicki, herbu Stary koń.
 wronikowski.
 wronowski, herbu Topor.
 wronski, herbu Brochwicz.
 wronski, herbu Kościeszka.
 wryszkolki, herbu Kotwicz.
 wrzebki, herbu Doliwa.

H 2

Wrze-

Wrześciński, Nobilitowany roku 1768 non
 prac. scart.
 wrzeński, herbu Jelita.
 wrzeńcz, herbu Zadora.
 wrzeźewski, herbu Krzyż.
 wrzosek.
 wrzofowicz Nobilit. roku 1659.
 wrzofowski, herbu Strzemie.
 wrzospolski, w Konstytucyi roku 1676.
 wścieklica, w Ziemi Łomżyńskiej &c.
 wściślicki, herbu Junosza.
 wlieborowski, herbu Strzemie.
 wskrzeński, herbu Grzymała.
 wsołowski, herbu Strzemie.
 wzeboński.
 wulkaniec, w Lidzkim &c.
 wulkowski, herbu Chomąto.
 wulwanowski, herbu Nabram.
 wybicki.
 wybranowski, herbu Poray.
 wyczałkowski, herbu Slepowron.
 wyczechowski.
 wyczółkowski, herbu Slepowron.
 wydra, herbu Wydra.
 wydrażewski, herbu Rogala.
 wydrzyński, herbu Grzymała.
 wydzga, herbu Jastrzębiec.

Wy-

Wydzierzewski, herbu Nowina.
 wydzierzewski, herbu Ogończyk.
 wyganowski, herbu Łódzia.
 wygnanowski.
 wygodowski.
 wygonowski, herbu Paprzyca.
 wygrażewski, herbu Leszczyc.
 wygrażewski, herbu Lubiec.
 wyhowski, herbu Abdank.
 wykowski, herbu Jastrzębiec.
 wyleżyński, herbu Trzaska.
 wypczynki, herbu Dołęga.
 wyperki.
 wypyski, herbu Grabie.
 wyrozembki Kunat, herbu Jastrzębiec.
 wyrwicz, herbu Syrokomla.
 wyrzeyski, herbu Jelita.
 wyrzykowski, herbu Kotwicz.
 wyrzykowski, herbu Leliwa.
 wyrzykowski, herbu Slepowron.
 wycielski, herbu Rola.
 wyfiecki.
 wyskiweć, herbu Cholewa.
 wyskiweć, herbu Klamy.
 wykocki, herbu Leliwa.
 wytławiki, w Ziemi Wieluń. &c.

H 3

Wy-

Wyślowski, podpisał Elekcyą Jana III. z Orszań.

wysocki, herbu Drya.

wysocki, herbu Godzięba.

wysocki, herbu Kolumna.

wysocki, herbu Massalski.

wysocki, herbu Mogiła.

wysocki, herbu Odrowąż.

wysocki, herbu Ogończyk.

wysocki, herbu Ostoia.

wysocki, herbu Strzemie.

wysockiński, w Konstytucyi roku 1633.

wysockzańcki.

wysockiński, herbu Szeliga.

wysockierd, herbu Odrowąż.

wysockotrapka, w Konstytucyi roku 1609.

wysock, herbu Topacz.

wysockiński.

wysockowski, w Połockim, na Wołyniu &c.

wyszogota, herbu Wyszogota.

wyszogrodzki.

wyszomirski, herbu Rawicz.

wyszoręcki.

wyszypolski, herbu Wyszypolski.

wyszynski, herbu Grabie.

wyszypki, herbu Roch,

Wy-

Wyszynski, herbu Trzywdar.

wytam, herbu Radwan.

wytycz, herbu Korczak.

wyzłański.

wyzłobocki, w Grodzieńskim &c.

wyżycki, herbu Gierald.

wzdowski, herbu Srzeniawa.

wzdulski, herbu Jastrzębiec.

X.

Xięski, herbu Łódzia.

xięski, herbu Topor.

xięzpolcki.

xiązki, herbu Jastrzębiec.

Niektorzy z tych czterech Familii wyżej wyrażonych nie piszą się przez X. ale przez Ks. iako to: Księcki, &c.

H 4

Z.

Z.

Zaba, herbu Kościeszka.
 zaba, herbu Odrowąż.
 zabawski, herbu Szeliga.
 zabawski, herbu Zabawa.
 zabicki, herbu Nałęcz.
 zabicki, herbu Prawdzic.
 zbieńto, herbu Topor.
 zabieliński, herbu Trzaska.
 zabiński, herbu Dołęga.
 zabiński, herbu Łódzia.
 zabierzewski.
 zabierzowski, herbu Ostoia.
 zabiński, herbu Łódzia.
 zabka, herbu Lubicz.
 zabłocki, herbu Białynia.
 zabłocki, herbu Łada.
 zabłocki, herbu Sulima.
 zaboklicki, herbu Kolumna.
 zabokrzycki, herbu Ostoia.
 zabokrzycki, herbu Sulima.
 zabokrzycki, herbu Ulanicki.
 zaborowski, herbu Grzymała.
 zaborowski, herbu Ostoia.
 zaborowski, herbu Prus zdo.
 zaborowski, herbu Rawicz.

Za-

Zaborowski, herbu Rogala.
 zaborowski, herbu Strzemie.
 zaborowski, w Sandomirskim &c.
 zaborzecki.
 zabrzeski, Nobilitowany roku 1685.
 zabrzeziński, herbu Leliwa.
 zabuński, Nobilitowany roku 1648.
 zacharewicz.
 zacharkiewicz, herbu Brodzic.
 zacharyastewicz, Nobilitowany roku 1768.
 non præc. scart.
 zacharzewski, herbu Doliwa.
 zacwilichowski, w Bracławskim &c.
 zaczkowski, herbu Rawicz.
 zadambrowski, herbu Lis.
 zadarka, herbu Pobog.
 zadarnowski, herbu Sulima.
 zadeyko, herbu Mogiła.
 zadora, herbu Zadora.
 zadorski, herbu Jastrzębiec.
 zadorski, herbu Wieniawa.
 zadorski, herbu Zadora.
 zadrożny.
 zaduski, herbu Janina.
 zadzik, herbu Korab.
 zadzimski, w Księdze Niefieckiego.
 zagaiewski, herbu Pomian.

H 5

Za-

Zagiel, herbu Trąby.
 zagliński, herbu Wieże.
 zagłoba, herbu Zagłoba.
 zagłobski, herbu Zagłoba.
 zagółtowicz.
 zagorowski, herbu Strzemie.
 zagórski, herbu Ostoia.
 zagórski, herbu Pilawa.
 zaguriski, herbu Ostoia.
 zagwoycki.
 zahomycki, z Linii Xiążąt Ruskich.
 zanorowski, herbu Korczak.
 zahorki, herbu Lubicz.
 zaiąc, herbu Kunigls, to jest Zaiąc.
 zaiąc, herbu Lis.
 zaiąc, herbu Syrokomla.
 zaiączek, herbu Swinka.
 zaiączkowski, herbu Drzewica.
 zaiączkowski, herbu Prawdzic.
 zaiączkowski, herbu Prus imo.
 zaiączkowski, herbu Tarnawa.
 zaiączkowski, herbu Zaręba.
 zaiarski, herbu Ostoia.
 zaiaszewicz.
 zaięczynski, herbu Korczak.
 zajercki, herbu Ostoia.
 zajercki, Nobilitowany roku 1673.

Za-

Zajeziński.
 zak, herbu Trach.
 zakalicz.
 zakaszewski, herbu Rawicz.
 zakiewicz.
 zakliczewski, herbu Pilawa.
 zaklika, herbu Topor.
 zakobielski, herbu Przegonia.
 zakowski, herbu Jastrzębiec.
 zakrocki, herbu Cholewa.
 zakrzewski, herbu Bogorya.
 zakrzewski, herbu von Felden.
 zakrzewski, herbu Gryf.
 zakrzewski, herbu Jastrzębiec.
 zakrzewski, herbu Jelita.
 zakrzewski, herbu Kościeszka.
 zakrzewski, herbu Lubicz.
 zakrzewski, herbu Łódzia.
 zakrzewski, herbu Ogończyk.
 zakrzewski, herbu Pomian.
 zakrzewski, herbu Pułkocic.
 zakrzewski, herbu Samson.
 zakrzewski, herbu Trzaska.
 zakrzewski, herbu Wyszogota.
 zakrzeński, herbu Poray.
 zalaszowski, w Krakowskim &c.
 zalazowski, Nobilitowany roku 1676.

Za-

Załuski, herbu Jastrzębiec.
 zaleski, herbu Chomato.
 zaleski, herbu Dołęga.
 zaleski, herbu Ciołek.
 zaleski, herbu Godzięba.
 zaleski, herbu Grzymała.
 zaleski, herbu Jelita.
 zaleski, herbu Kościec.
 zaleski, herbu Łada.
 zaleski, herbu Leszczyc.
 zaleski, herbu Lis.
 zaleski, herbu Lubicz.
 zaleski, herbu Prus.
 zaleski, herbu Rola.
 zaleski, herbu Topor.
 zaleszcki.
 zalewski, w Ziemi Wyszogrudzki &c.
 załęcki, herbu Prus imo.
 zaliński, herbu Poray.
 zaliwiki, herbu Junosza.
 zalkowski, herbu Dąbrowa.
 załoga, herbu Puł orła.
 załowski.
 załski, Nobilitowany roku 1658.
 załuczski, herbu Pogonia.
 załuski, herbu Junosza.
 załuski, herbu Kościec.

Za-

Załuski, herbu Rawicz.
 załuskowski, herbu Rola.
 zambidorff.
 zambocki.
 zambrowki, w Poznańskim &c.
 zambrzycki, herbu Kościec.
 zamiechowski, herbu Gryf.
 zamoyski, herbu Grzymała.
 zamoyski, herbu Jelita.
 zamoyski, herbu Junosza.
 zamoyski, herbu Poray.
 zamoytley.
 zanelli, Nobilitowany roku 1768 non
 præc. scart.
 zaorski, herbu Lubicz.
 zaorski, herbu Ogończyk.
 zapalski, w Ziemi Dobrzyńskiej &c.
 zapaśnik.
 zapendowski, herbu Dargolewski.
 zapendowski, herbu Zapendowski.
 zapłatyński, herbu Sas.
 zapolski, herbu Gryf.
 zapolski, herbu Pobog.
 zaporiski, herbu Gryf.
 zaprzaniec, herbu Stary koń.
 zaranek, herbu Korczak.
 zaranowski, herbu Odrowąż.

Zar-

Zarciszewski, herbu Łada.
 zarczycki, herbu Nałęcz.
 zarczycki, herbu Nowina.
 zarczyński.
 zardecki, herbu Ciotek.
 zardowski, podpisał Elekcyą Jana III. z
 Wyszogrodz.
 zarecki, w Metryce Wołyńskiej roku
 1528.
 zarębiński, herbu Zaręba.
 zaremba, herbu Zaręba.
 zarnowiecki, herbu Grzymała.
 zarnowiecki, herbu Korwin.
 zarnowski, herbu Rogala.
 zarpolski, herbu Ogończyk.
 zarski, herbu Jastrzębiec.
 zarski, herbu Leliwa.
 zarski, herbu Stary koń.
 zarszyński, herbu Nałęcz.
 zarszyński, herbu Odrowąż.
 zarudny, w Konstytucyi roku 1659. No-
 bilitowany.
 zaruski, herbu Grabie.
 zarzecki, herbu Pobog.
 zarzecki, herbu Warnie.
 zarzycki.
 zasadzki, herbu Grzymała.

Za-

Zasiecki, herbu Grzymała.
 zasławski Xiążę bywał, herbu XX. Ostrog-
 skich.
 zastrów, Indygenat wziął roku 1768.
 zaszczyński, herbu Kownia.
 zaszczyński, herbu Nowina.
 zaszałot.
 zatorcki, w Księdze Niesieckiego.
 zawada, herbu Rawicz.
 zawadowski, podpisał Elekcyą Jana III.
 z Inowrocł.
 zawadyński, w Żytomirskim &c.
 zawadzicki, herbu Janina.
 zawadzicki, herbu Jastrzębiec.
 zawadzki, herbu Brodziec.
 zawadzki, herbu Janina.
 zawadzki, herbu Jastrzębiec.
 zawadzki, herbu Junosza.
 zawadzki, herbu Korzbok.
 zawadzki, herbu Lis.
 zawadzki, herbu Ostoja.
 zawadzki, herbu Rogala.
 zawadzki, herbu Slepowron.
 zawadzki, Swiatopełk Xiążę.
 zawalicz Mowiński.
 zawichowski, w Księdze Niesieckiego.
 zawidzki, herbu Jastrzębiec.

Za-

Zawieprski, herbu Janina.
 zawilski, herbu Jastrzebiec.
 zawistowski, herbu Jastrzebiec.
 zawistowski, herbu Łada.
 zawisza, herbu Herburt.
 zawisza, herbu Jelita.
 zawisza, herbu Łabędź.
 zawisza, herbu Przerowa.
 zawisza, herbu Puł kozic.
 zawisza, herbu Sas.
 zawisza, herbu Sulima.
 zawisza, herbu Zadorá, **Przydomek**
 Długiáto.
 zawłocki, herbu Junósza.
 zawoński.
 zawrocki.
 zaydecki.
 zaydlicz, herbu Korzbok.
 zayhowski.
 zaykowski.
 zbański, herbu Nałęcz.
 zbgrafzewski.
 zbarazki Xiąże bywał, herbu Korybut.
 zbaromirski.
 zbarzyński, herbu Łabędź.
 zberkmuł, herbu Kuszaba.
 zberkowski, w Księdze Niefieckiego.

Zbe-

Zberowski, herbu Jastrzebiec.
 zberowki, herbu Kościecza.
 zbecki, Nobilitowany roku 1661.
 zbierzchowski, herbu Grzymała.
 zbieświc.
 zbigniewski, herbu Nieczuia.
 zbiewski, herbu Rola.
 zbikański, herbu Grzymała.
 zbikowski, herbu Grzymała.
 zbiluta, herbu Janina.
 zbirutki i zbiruyki, herbu Kościecza.
 zbitniewski, ex Neofita Nobilitowany ro-
 ku 1764.
 zboiński, herbu Ogończyk.
 zboromirski, w Powiecie Rzeczyckim
 &c.
 zborowski, herbu Jastrzebiec.
 zborowski, herbu Korczak.
 zborzyński, herbu Lubicz.
 zborzyński, herbu Łabędź.
 zbrowski, herbu Jasińczyk.
 zbroyny, herbu Waxman.
 zbrożek, herbu Jasińczyk.
 zbrożek, herbu Poray.
 zbrożek, herbu Rola.
 zbylitowski, herbu Strzemie.
 zbyśław, herbu Lubicz.

Tom II.

I

Zby-

Zbyrzewski, herbu Topor.
 zdan, herbu Zdan, to jest Jastrzębiec.
 zdan, herbu Lis.
 zdanowicz, z Przydomkiem Mieciecki,
 Herbu Hipocentaurus.
 zdanowicz, z Przydomkiem Nikitynicz,
 herbu Kołybut.
 zdanowicz, z Przydomkiem Zub, herbu
 Jastrzębiec.
 zdanowicz, herbu Zdawicz.

Te cztery Zdanowiczow Domy początkowie były Domem iednym Xiążęcym wynikłym z Pokolenia Xiążąt Dorzprungow udzielnie w Litwie Panujących kilkąset latami przed Jagiellonami; następnie dawnym zwyczajem, przybiali sobie Przydomki; i samowolnie odmienili Herby, rozrodzeni. O tym z pisin starożytnych świadczą drukowane różnych Autorow Dzieła, i za Naszych czasow o tym wzmiankuie Xiążę Jozef Alexander Jabłonowski w roku 1752 Stolnik W. X. Lit. w Księdze swoiey pod Tytułem *Heraldica*, i Hrabia Kuropatnicki Kasztelan Bełzki w Książce pod Tytułem *Wiadomość*

mość o Kleynocie Szlacheckim, w Części pierwszej, paragrafie szostym na karcie 25 Herb Ich pierwiastkowy Hipocentaurus.

Zdanowski, herbu Laryssa.
 zdanowski, herbu Pomian.
 zderkiewicz.
 zdowski, w Księdze Niesieckiego.
 zdroiewski, w Orszańskim &c.
 zdroiowski, herbu Junosza.
 zdrowski, herbu Oksza.
 zdulski.
 zdunowski, herbu Jastrzębiec.
 zdański, herbu Kornicz.
 zdzański, herbu Lubicz.
 zdzarowski, herbu Poray.
 zdzarski, herbu Gozdawa.
 zdzenicki, herbu Korab.
 zdzenicki, herbu Pomian.
 zdzenicki, herbu Poray.
 dzieborcki.
 dziechowski, herbu Łodzja.
 dzienicki, herbu Korab.
 dzieszek, herbu Jastrzębiec.
 dzitowiecki, herbu Zdzitowiecki.
 dzychowski, herbu Kościeszka.
 dzychowski, herbu Łodzja.

Zebrowski, herbu Jasińczyk.
 zebrowski, herbu Wieniawa.
 zebrzycki, w Konstytucyi roku 1638.
 zebrzydowski, herbu Radwan.
 zeceleraty, herbu Kotwicz.
 zegartowski, herbu Topacz.
 zeglicki.
 zegliński.
 zegocki, herbu Jasińczyk.
 zegocki, herbu Jastrzębiec.
 zegota, herbu Kietlicz.
 zegota, herbu Topor.
 zelazo, herbu Jezierza.
 zelazo, herbu Rawicz.
 zelechowski, herbu Jelita.
 zelechowski, herbu Ciołek.
 zełęcki, herbu Doliwa.
 zełęcki, herbu Trach.
 zeleński, herbu Prawdzic.
 zeleżyński.
 zeliborski, herbu Sas.
 zelichowski, herbu Ciołek.
 zeligowski, herbu Belina.
 zelingier, Nobilitowany roku 1661.
 zeliniki, herbu Ciołek.
 zelińskowski, herbu Dąb.
 zelińskowski, herbu Pilawa.

Zeliszewski.
 zełkowski, herbu Dąbrowa.
 zelnic.
 zelski, herbu Ogończyk.
 zembocki, herbu Radwan.
 zembocki, herbu Rogala.
 zembocki, herbu Sępowron.
 zembocki, herbu Strzemie.
 zembowski, herbu Trestka.
 zembrzuski, w Ziemi Zakroczymskiej
 &c.
 zemla, herbu Topor.
 zendzian.
 zengółowicz.
 zengonowski, herbu Pobog.
 zengwirski, herbu Pobog.
 zenowicz, herbu Zenowicz.
 zerebecki.
 zerkowski.
 zernicki, herbu Drya.
 zernicki, herbu Rogala.
 zernicki, herbu Szeliga.
 zernowski, herbu Jastrzębiec.
 zeromski, herbu Gryf.
 zeromski, herbu Godzięba.
 zeromski, herbu Jelita.
 zeromski, herbu Korab.

Zeromski, herbu Nowina.
 zeromski, herbu Pobog.
 zeroński.
 zeroławski, herbu Pomian.
 zerotyński.
 zerwikaptur, herbu Zerwikaptur.
 zerzyński, herbu Janina.
 zerzyński, herbu Kościeszka.
 zesteliński, herbu Sas.
 zetynian, herbu Guczy.
 zewski.
 zeybersdorff, herbu Sartaski.
 zeyma, w Księdze Niesieckiego.
 zgarcki, w Sandomirskim &c.
 zgierski, herbu Dąbrowa.
 zgierski, herbu Nieczuia.
 zgłeczewski, w Księdze Niesieckiego.
 zgłeczyński, w Lubelskim &c.
 zgłiczewski.
 zgłeczyński, w Brzeskim Kujawskim &c.
 zglinicki, herbu Prus 2do.
 zglinicki, herbu Paprzyca.
 zgłowiczyński, w Księdze Sarnickiego.
 zgorcki, herbu Kótowicz.
 zgorcki, herbu Łódzia.
 zgorzelicki, herbu Krzywda.
 zgraia, herbu Zgraia.

Ziab-

Ziabka, podpisał Elekcją Władysława IV.
 z Brzešk. Lit.
 ziampach.
 zielechnicki, w Konstyt. roku 1567.
 zielecki, herbu Doliwa.
 zieleniecki, Nobilitowany roku 1673.
 zieleniewski, w Podolskim, Łęczyckim
 &c.
 zielenki, herbu Brochwicz 2do.
 zielenki, herbu Grzymała.
 zielenki, herbu Prus 3tio.
 zieleznicki, podpisał Elekcją Jana III. z
 Płockiego.
 zielński, herbu Ciołek.
 zielński, herbu Doliwa.
 zielński, herbu Jelita.
 zielński, herbu Prus.
 zielński, herbu Swinka.
 zielonacki, herbu Dąbrowa.
 zielonka, herbu Jastrzębiec.
 ziemacki, herbu Rawicz.
 ziemak, herbu Rawicz.
 ziemblicki, herbu Pułkozić.
 ziemecki, herbu Nieczuia.
 ziemięcki, herbu Sulima.
 zienkowiec, herbu Siekierz.
 zienkowiec, herbu Siefertzeniec.

1 4

Zie-

Zienowicz, herbu Zenowicz.
 zimofzariski, herbu Trzaska.
 zimnicki.
 zintara.
 ziołkowski, herbu Korczak.
 zkretta.
 zkrzyżluk, herbu Kozika.
 zlobnicki, herbu Poray.
 zlochowski.
 złociszewski, herbu Ostoia.
 złocki, herbu Szeliga.
 złoczowski, herbu Grabie.
 złotkowski, herbu Topor.
 złotnicki, herbu Nowina.
 złotogoleńczyk, herbu Złotogoleńczyk.
 złotoguriki.
 złotoliniki, na Wołyniu &c.
 złotopolski, herbu Nałęcz.
 złotowodzki, herbu Cholewa.
 złoty, herbu Pielęsz.
 zmacieiow.
 zmiącki, w Księdzie Niesieckiego.
 zmigrodcki, herbu Wąż. Z tych Do-
 minik Zmigrodzki Dziedzic Watyna
 w Woiewodztwie Wołyńskim, z
 Hrabianki Leszczyński Podkomorze-
 go Bełzkiego Siostry urodzonych
 zosta-

zostawił czterech Synow: Jozefa,
 Michała, Kazimierza, i Ignacego.
 Zmigrodzki.
 zmijewski, w Ziemi Zakroczymskiej,
 &c.
 zmijowski, herbu Slepowron.
 zmudzki, herbu Zmudzki.
 znalecki.
 znamirowski.
 zniechowicz.
 znin, herbu Litera S.
 zochowski, herbu Brodzie.
 zodeyko, herbu Mogiła.
 zozdewicz.
 żoładź, herbu Dąb.
 żoładź, herbu Syrokomla.
 żoładziowski.
 żołątkowski, herbu Nałęcz.
 żołąciniki, herbu Lubicz.
 żołączycki, herbu Przegonia.
 żołąkowiki, herbu Rawicz.
 żoliniki.
 żołąkiewski, herbu Bończa.
 żołąkiewski, herbu Lubicz.
 żołąkoński.
 żołąkowski, herbu Jastrzębiec.
 żołąkowski, herbu Lubicz.

Zółkok.
 żołnierski.
 żółtek.
 żółtkowski.
 żółtowski, herbu Ogończyk.
 żołyński.
 zongajłowicz.
 zoratynski, herbu Korczak.
 zorawicki, herbu Godzięba.
 zorawinski, herbu Korczak.
 żorawski, herbu Trzaska.
 zorzewski, na Wołyniu &c.
 zrzebiecki, herbu Bończa.
 zrzelski, herbu Ogończyk.
 zrzobek, w Konstytucyi roku 1616.
 zub, herbu Jastrzębiec.
 zub Zdanowicz, herbu Jastrzębiec.
 zubiczewski, herbu Prawdzic.
 zubek, herbu Paprzyca.
 zubbowski.
 zubowicz, w Orszańskim, &c.
 zubowski, w Orszańskim, &c.
 zubr.
 zubrowiecki, z Linii Xiążąt Ruskich.
 zubrzycki, Nobilitowany roku 1661. herbu Wieniawa.
 zuchorski, herbu Prus 3tio.

Zu-

Zuchowski, herbu Łabędź.
 zuczek.
 zuczkowski.
 zudra, w Powiecie Mozyrskim, &c.
 zug, Nobilitowany roku 1768. non prae-
 ciso scartabel.
 zuilard Fogler.
 zuk, herbu Slepowron.
 zukiewicz.
 zukotyński, herbu Sas.
 zukowki, herbu Gryf.
 zukowki, herbu Jastrzębiec.
 zukowki, herbu Junosza.
 zukowki, herbu Prus 3tio.
 zukowski, herbu Zukowski.
 zuliński herbu Janina.
 żuliniki, herbu Ciołek.
 żupek, herbu Paprzyca.
 zupranowiki.
 zurakowiki, herbu Sas.
 zurawiki, w Kieleckim Niesieckiego.
 zurowski, herbu Leliwa.
 zut, herbu Grzymała.
 zuzelnicki, herbu Nieczuia.
 zużelki, herbu Płomieńczyk.
 zwan, herbu Mora.
 zwan, herbu Rawicz.

Zwier-

Zwiartowski, herbu Przegonia.
 zwierz, herbu Topor.
 zwierzchowski, w Ziemi Łomżyńskiej,
 &c.
 zwierzeiewski.
 zwierzowski.
 zwoliński, w Kijowskim, &c.
 zwolki, herbu Ogończyk.
 zyberg, herbu Siberg.
 zyburt.
 żychecki, herbu Drzewica.
 zychliński, herbu Szeliga.
 życieński, herbu Zadora.
 zyczyński, Nobilitowany roku 1696.
 zycki, herbu Drzewica.
 zydowicz, herbu Lubicz.
 zydowski, herbu Doliwa.
 zydowski, herbu Nałęcz.
 zyglar, Nobilitowany roku 1768. non
 præc. scart.
 zygmantowski, herbu Mogiła.
 zygmontowicz, w Konstyt. roku 1474.
 zygmontowski.
 zylichowski.
 zylich, herbu Lubicz.
 zyliński Mordas.
 zytkiewicz.

Zył-

Zyłłok.

zyniew, w Wołkowyskim, &c.
 zynko, w Księdze Niesieckiego.
 zyńkowski.
 zyra, herbu Debno.
 żyrawski, w Księdze Niesieckiego.
 żyrkiewicz, w Smoleńskim &c.
 zyrkowski, w Księdze Niesieckiego.
 zyrowiecki, herbu Łódzia.
 żyrowki, w Księdze Paprock. herbu Dwie
 podkowy.
 żyżkowiki, Nobilitowany roku 1661.
 zytkiewicz, herbu Jastrzębiec.
 żytowiecki, herbu Łódzia.
 żytynian, herbu Guczy.
 żytyński, herbu Abdank.
 żywibunt, herbu Hipocentaurus.
 żywiłło.
 żywokłód.
 żywolt, w Konstytucyi roku 1678.
 żywult.
 żyżemski, herbu Zyżemski. Dom nie-
 gdy Xiążęcy, w Minikim, &c.
 żyżnowski, herbu Leszczyc.

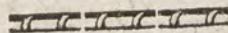

OPIS

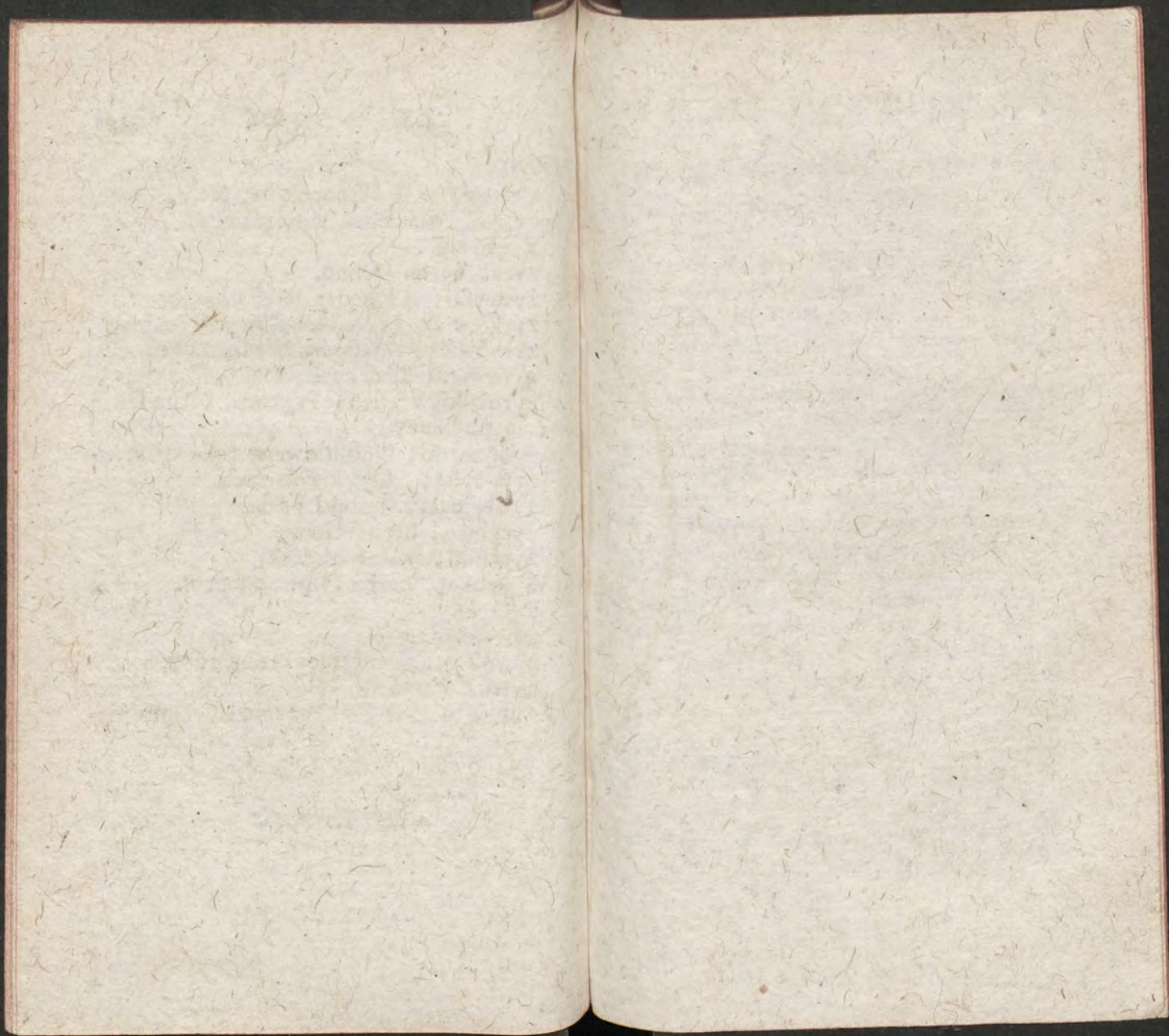

OPIS HERBOW

Do malowania tychże, i rznięcia na pieczęci, użyteczny.

Abdank Herb. Jest litera W wielka, i gruba w polu czerwonym; nad Hełmem druga taka. Długo się nazywał ten Herb *Skubow*, od Skuby tego herbu Autora, w roku 1109. Za czasów Bolesława Krzywoustą nazwany Abdankiem. Początek swój ma za Krakufa, około roku Chrystusowego 727.

Abinger Herb. Wiewiorka cała czerwona w prawą stronę bieżąca, pod szyją biała; takiej w Hełmie połowa między rogami ieleniemi; w polu złotym. Z Niemiec przybył do Polski roku 1455.

Aibingier Herb. Pierwzemu podobny, tylko inaczej ułożony: w polu białym brama bez drzwi, Wiewiorka przez tę bramę w prawą stronę skacze. W Księdze Niesieckiego Tom I. na karcie 10.

Aksak Herb. Serce ludzkie wkroś przez szrodek strzałą przeszycie z góry na doł ukośnie. W Hełmie trzy strusie piora, w polu czerwonym. Początek tego Herbu w Litwie zakładają Autorowie około

roku 1550. patrz w Okolskim Tom I. fol. 552.

Alabanda Herb. Miesiąc nie pełny, w Miesiącu szyja końska z głową, w polu czerwonym. W Hełmie 3 albo 5 pior strusich. Z Włoch ten Herb do Polski przybył za Mieczysława I. około roku 967.

Alabarda Herb. patrz *Oksza*.

Alemanni Herb. Tarcza na dwie części wzdłuż przedzielona, na iedney stronie 3 kule od Armaty, na drugiey stronie 2 pola ukosem idą. Na Hełmie Panna uwieńczona laurową koroną, pola mają według upodobania koloru. Za czasów Zygmunta Augusta zjawił się z Hetruiryi do Polki roku 1566.

Alexandrowicz Herb. Dwie kofy ostrzem do siebie obrocone, końcami do góry, przez których kos szrodek w złaczeniu się ich dwie szpady Niemieckie, pole białe. W Litwie nabyty roku 1632.

Amadey Herb. Orzeł biały bez ogona, w złotey koronie w lewą tarczy pytkiem, w dziobie pierścień, w polu czerwonym. Na Hełmie 5 pior strusich. Z Węgier do Polki przybył roku 1300.

Ancuta Herb. Strzała długa w prost do góry

ry wyrzutowana, po prawey iey stronie gwiazda o ośmiu rogach, po lewey Miesiąc nie pełny rogami ku Strzale. Pola nie są wyrazy uczynione ani od Paprockiego, ani od Okolskiego. W Instancjach okazał się roku 1600.

Andrault de Buy Herb. Tarcza wzdłuż przedzielona: na iedney stronie poł orla w prawą patrzącego o iednym skrzydle i o iedney nodze, głowa cała w koronie, ogon rozciągniony, ale go tylko połowę widać. Druga połowa Tarczy w poprzek podzielona, na tey wierzchu trzy gwiazdy, dwie wyżej podług siebie, trzecią pod niemi. Drugie przedzielenie tarczy ma trzy rzeki w poprzek płynące na ukos niby od lewey ku prawey stronie na dół; przez te rzeki idzie na krzyż pas rycerki, na którym trzy Lilie. Orzeł trzyma w szponach snopek pszenicy. Zaden Autor koloru pola nie wyraził. Z Niemiec przybył do Polki, i jest o nim Konstytucya w roku 1658.

Arcemberski Herb. Jeleń w Tarczy na Szachownicy stojący. W Hełmie trzy strzały do połowy z piorami widoczne. Od Xiążecia Pomorskiego Dworzaminowi

Jego Arcybispo nadany roku 1530.
Aurfwald Herb. w Księdze Niesieckiego
fol. 393.

Bąkowski albo *Ryś Herb.* Ryś w prawą
stronę Tarczy bieżący, nazad się oglą-
dający. W Hełmie nad koroną trzy lilie,
na jedney frzedney śródku gwiazda, a
niektorzy na kaźdey lilii noszą gwiazdę.
Pola Autorowie nie wyrażają. Od roku
1649. w Prusiech był ten Herb, potym
przybył do Polski.

Baran Herb. Patrz *Junosza.*

Barzliński Herb. Sowa pyskiem w prawą
stronę obrocona, na pniu o dwu sękach
dużych obciętych stojąca z podniesio-
nemi trochę skrzydłami.

Barłsch Herb. W polu niebieskim wiewior-
ka czerwona na Tarczy, na zadnich no-
gach wspięta, z ogonem zadartym; ta-
każ druga w Hełmie, obydwie w lewą
stronę obrocone.

Baryczka Herb. Są dwa krzyże na śródku
Tarczy, jeden do gory, drugi na doł
obrocony, na dwóch podporach niby
wiszące. Kolor Herbu złoty w polu
niebieskim. Z Pannonii do Węgier, po-
tym w roku 1207. do Polski przybył.

Bawo-

Baworowski Herb. W polu błękitnym
Strzała złota od końca rozdarta, poł
żelazca odłamane w lewą stronę z krzy-
wione; przez śródek strzały krzyż od
szabli; w rozdarciu strzały liczba 8. Na
Hełmie 5 pior strusich. Tym Herbem
pieczętujący się Baworowscy z Czech do
Polski przybyli roku 1315.

Baybuz Herb. Przez cały śródek Tar-
czy strzała, przeszły wężowi głowę,
o ziemie oparta. Wąż okręcony o strza-
łę ogniem aż pior się tyka; koło żele-
zca strzały trzy grzyby; w polu czer-
wonym. W Hełmie korona. Albo z
Litwy albo z Moskwy przybył do Polski.

Bażiński Herb. Na Tarczy Murzyn trzy-
ma na ręku wiewiórkę szarą orzech gry-
żącą w polu czerwonym. Na Hełmie
Murzyn trzyma Chorągiew z wymalo-
waną na niej wiewiórką. Bazenscy są w
Polszcze od roku 1410. Dom ieden z Bar-
szczami.

Beczka Herb. Okolski na karcie 357. to
tylko pisze, że w Wielkim Księstwie Li-
teńskim niektóre Domy Szlachetne pie-
czętowały się Bieczką złotą. O polu, i
początkach Herbu nie wzmiankuje.

3 a

Befot

Befat Herb. patrz w Herbarzach Niemieckich.

Bekiesz Herb. Na tarczy noga Orła do połowy to jest udo do kolana czarne, od kolana do szponu w złota, w polu brunatnym, z jednej strony wyżej przy kolanie Xieźyc nie pełny, rogami na ustroń z pochowa obrocony, za nogą na dole gwiazda ośmiorożna. Na Hełmie trzy strusie piora. Z Węgier do Polski przybył około roku 1500.

Belina Herb. Na Tarczy trzy podkowy w tryanguł ułożone, każda z nich do siebie grzbietem obrocona, w polu błękitnym, na średniej podkowie stoi szpada Niemiecka obosieczna z rękojeścią do gory. Na Hełmie w prawą stronę obrocona ręka z mieczem. Ten Herb zawiąziony w Czechach około roku 895. w krotce do Polski przybył.

Belty Herb. W polu czerwonym trzy strzały bez żeleziec w gwiazdę ułożone. W Hełmie 5. pior strusich. Z Morawy do Polski przybył roku 880.

Bem Herb. Dwa kozły wspięte w polu zielonym, więczy w Hełmie korona.

Berfsten Herb. W polu czerwonym na Tarczy trzy złote kołka płuźne, w tryanguł ułożo-

ułożone, dwa w gorze, trzecie z dołu. Na Hełmie trzy piora pawie. Przed kylkafet latami w Polsce mieści się.

Berfsten 2do Herb. Podobny pierzemu, tylko na miejscu trzeciego kołka sztachety. W Hełmie dwa skrzydła orle wzniesione do lotu. Z Niemiec do Polski przybył roku 1563.

Betman Herb. Ręka Ludzka z ramieniem cała w prawą stronę z kierowana na długim sznurku trzymają paciorki z krzyżkiem. W Hełmie Człowiek, niby kłęczący bez czapki, w złożonych do modlitwy rękach trzymają paciorki. Okolice pola nie mają wzmianki; przybył do Polski roku 1500.

Biała Herb. patrz *Trzaska*.

Białogłowski Herb. Na Tarczy dwie trupie głowy obok położone, trzecia nad nimi. W Hełmie trzy piora strusie. Pola koloru nie opisują. Autorowie, z Infant do Polski przybył roku 1600.

Białokurowicz Herb. Inaczej zwany *Pocisk*. Na Tarczy Miesiąc nie pełny do gory rogami; nad nim niby V. litera Łacińska, i nad tą drugą taką literą od gory na doł w spak wywrocona, w środku tych liter

kawałek kija otłuczonego. Od Stefana Batorego Białokuwiczowi w Polfcze nadany.

Białynia Herb. Na tarczy podkowa biała ocelami do gory[!], w środku iey krzyż, nad krzyżem strzała do gory lecąca. W Polu błękitnym. Na Hełmie pięć pior strusich. W Polfcze ten Herb nabyty roku 1332.

Bibersteyn Herb. W polu złotym na tarczy rog ieleni czerwony o czterech se-kach. Na Hełmie takż rog. Z Szłońska do Polski przybył roku 1420.

Bielikolicz Herb. Na Tarczy trzy wędy kolor pola nie wiadomy. Około roku 1528. za Panowania w Polfcze Zygmunta pierwszego Bielikoiczom nadany. W ten czas Familia Jagiellońska w Litwie Pano-wała, i w Polfcze razem.

Blachy inaczey Budwicz Herb. W polu białym strzała zelezcem do gory w prost obrocona między dwoma kwiatami lilii. Takż druga strzała przesywfy Hełm, nad nim widoczna. Z Czech do Polski przybył; o czasie nie czytałem.

Blanckenstein Herb. W Rękopismie o Fa-miliach Pruskich tak opifany: Biały
fzczyt

fzczyt, modre pole, a przez dwa pasy czerwone od siebie rozdzielone, środkiem strzała złota zelezcem w prost do gory. Nad Hełmem z korony wynikaia trzy strusie piora, z ktorych dwa pobo-czne modre, trzecie w środku białe. Przecież iedni z tego Domu w swym Herbie ukiadaia tylko ieden pas czerwony; drudzy strzaę na dol zelezcem obra-caia.

Blumberg Herb. W polu czerwonym na dole dwie litery X białe grubo pisane; Tarcza w poprzek przedzielona linia, nad ktorą iedna litera X, i w Hełmie między dwoma skrzydlami do lotu roz-ciagnionemi takż litera. Do Polski z Infant przybył w roku 1400.

Bodek Herb, iest taki: W polu modrym Tarcza na czworo podzielona; w podziale górnym z prawey strony krzyż złoty; z lewey Lew bez korony, czerwony, w prawą obrocony, z nogą przednią prawą do gory wzniesioną, z ogonem aż na głowę zadartym; w podziale dolnym z prawey strony to samo co w lewym górnym; z lewey strony to samo co w prawym górnym. Na Hełmie między dwoma
a 5 ma

ma skrzydłami w górę rozprzesfrzenionemi takież Lew. W Prusach Bodkow starożytna Familia.

Bodkta Herb. W polu błękitnym trzy lilie białe od dołu tarczy do góry jedna nad drugą w prość ułożone. Na Hełmie pięć pior strusich. Ten Herb w Polsce ziawił się roku 1277.

Bogorya Herb. Na środku Tarczy od strzał odłamane dwa zezelca duże, jedno żądłem na doł, drugie nad nim żądłem do góry. Na Hełmie stoi paw cały z ognem do góry wzniesionym i rozłożonym. O kolorze pola nie piszą Historycy. Ziawił się w Polsce roku 1069.

Bokii Herb. W polu czerwonym Topor biały w lewą stronę obrocony, na nim krzyż złoty. Na Hełmie pięć pior strusich. Od kturegoś z Xiążąt Ruskich Bokiiowi nadany, Familia Bokijow była dobrze znana od roku 1569.

Bombek Herb. Cała Tarcza na dwie części od góry na doł linią przedzielona, z iedney strony lew do góry stoi na tylnych łapach; z drugiey strony na pasie pięć róż iedna podle drugiey ukośnie położonych. O polu nic nie czytamy. W Hełmie

mie nic, trwa w Polsce od r. 1697.

Bonarowa Herb. Dwie Lilie tak wspoione spodami, że iedną lilią wyobrażają. Połowa lili biała z lewey strony tarczy w polu czerwonym; połowa lili z prawey strony w czarnym polu. Nad Hełmem Człowiek przez połowę biały, przez połowę czarny, w zbroi i szyszaku podobnym do kapelusza widoczny, w białey ręce prawey trzyma czarną Charogiew, w czarney ręce lewey trzyma białą Charogiew. Na szyszaku taka lilia, iaka na Tarczy. Herb ten z Francyi do Polski przybył w roku 1346.

Bończa Herb. W polu błękitnym iednorozec biały, przedniemi nogami w górę wspięty niby bieżący w prawą stronę tarczy. Nad Hełmem widać poł takiegoż iednorozca. Niektorzy pole czerwone naznaczają. Jni twierdzą że iednorozec w lewą zwroconym bydź powinien. Ten Herb z Włoch do Polski przybył roku 994.

Borek Herb. W polu zielonym na kaganuku ogień pałający. W Hełmie nad koroną podobnie. Z Węgier przybył do Polski za Panowania Jana Kazim.

Bo-

Boreyko Herb. Na Tarczy niby dwie Litery grube Z. na krzyż ułożone. Okoloryze pola nikt nie pisze. W Hełmie tylko korona. Dom Boreykow bardzo dawny; w Wileńskim Woiewodztwie kwitnął około roku 1474. Rozrodzony mieści się w Kijowskim, Wołyńskim &c. Z niego Chodkiewiczowie. wyniki, iako świadczy otym Kojałowicz i Strykowski.

Boycza Herb. Inaczej zwany *Modzela* W polu czerwonym na iednym drzewcu trzy krzyże złote. Nad Hełmem trzy piora sruście. W Polfcze nabyty roku 1390.

Boża wola Herb. W polu błękitnym nie pełny Miesiąc rogami do gory zwrocony ma o siebie opartą ocelami podkowę, krzyż złoty w środku podkowy, i nad nią drugi. Podkowa biała. Na Hełmie trzy piora sruście. W Polfcze nabyty; o czasie początkow iego nie wiadomo.

Boże zdarz Herb. W polu błękitnym krzyż biały, na ktorego każdym rogu lilia czarna. W Hełmie z korony wynikaią piora pawie, i na nich takież krzyż od

od Władysława III. Syna Jagiełła nadany roku 1442.

Bradacice Herb. W polu czerwonym z toporzytkami dwie oksze na krzyż złożone ostrzem zelaz, na boki obrocone. W Hełmie trzy piora sruście.

Brama Herb. Patrz *Jelowski Ogiński.*

Brant Herb. W modrym polu gorejąca pochodnia w prawą Tarczy na ukos od gory nachylona. W Hełmie trzy piora sruście. W Ziemi Pomorskiej ten Herb i Familia bardzo dawno slyneli.

Bratkowski Herb. Podkowa na doł ocelami, przez iey środek od lewey do prawey strony wpoprzek miecz przenika, od miecza nadół żelezcem zwrocona strzała w środku podkowy niby wisi, dwie palmy u wierzchołka barku podkowy strzmią do gory przypięte. Bratkowscy go używają. Początek nie wiadomy.

Breza Herb. Tarcza na troie od dołu do gory kończąco podzielona średnie pole białe, na prawey stronie czerwone, na lewey błękitne. Przechacnemu Domowi Brezow w Wielkiej Polfcze od Władysława IV. nadany z koroną nad Hełmem.

Broch-

Brochwicz 1mo. Herb. W białym polu Jeleń czerwony nogami przednimi do góry wspięty w lewą stronę z koroną złotą na szyi. Nad Hełmem Pawie piora. Z Niemiec do Polski ziawił się. O czasie nie wiadomo.

Brochwicz 2do. Herb. Jeleń w prawą Tarczy głową obrocony, rogaty, bez korony na szyi, w Hełmie piora strusie.

Brochwicz 3tio. Herb. W polu złotym poł Jelenia złotego z rogami i nogami przednimi w prawą stronę niby wyskakiującego. Zamiaś tylniej Jelenia części Xiężyc nie pełny krzywo umieszczony, w środku gwiazdę zawierający złotą. Na Hełmie piora pawie, na nich Xiężyc rogami nadół z gwiazdą. Do Polki przybył z Węgier roku 1546.

Brochwicz 4to Herb. W polu czerwonym Jeleń swego koloru leżący w prawą Tarczy, niby do góry dzwiga przednią nogę prawa. W Hełmie pięć pior białych strusich. Z Anglii do Polski przybył. Czas nie wiadomy.

Brodziec Herb. W czernowym polu trzy krzyże złote ułożone w tryanguł od kółka będącego we środku tych krzyżów.
W Hełmie

W Hełmie trzy, albo pięć pior strusich. Z Brytanii do Polski przybył roku 1038.

Bronic Herb. W polu czerwonym na krzyż ułożone dwa ielce w kształcie litery S. Z Czech do Polski przybył. O czasie nie wiadomo.

Bronikowski Herb. W polu czerwonym Ośka sama iedna na ukos w prawy bok skierowana. W Hełmie 3. strusie piora. W Polsce znany od roku 1577.

Brzaska Herb. Krzyż przydłuższy, u którego spodu dzewo rozdarte do połowy, pomiędzy to rozdarcie poprzeczne drzewa położone, w końcach połamane, i zchodzące się z końcami rozdartego krzyża. O polu &c. nie nie pisać.

Budwicz Herb. Patrz *Blacha*.

Budzisz Herb. Patrz *Paparona*.

Butler Herb. Koszyk o dwu uchach różnym kwieciem napełniony. W Hełmie piora strusie. Z Anglii do Kurlandyi, z Kurlandyi, do Polski przybył roku 1269.

Bychawa Herb. Ma znaczyć to samo, co Herb *Paprzyca*, który zowią *Ruchaba*
Ruchawa.

Bzura Herb. Patrz *Lis*. zowią go *Mzura*.

Chabe Herb. Patrz *Wukry*.

Cbale-

Chalecki Herb. Abdank, na którego wierzchołku strzała złamana dogory żelazcem. W Hełmie strzała przefzywająca sepie skrzydło. W Polfcze z Skarbkow Chaleckiemu nadany roku 1581.

Charzy Herb. Patrz *Leski*.

Charytonowicz Herb. Dwie litery Wielkie N. i E. wraz złożone drukowane, czyli Cyfra z tych dwoch liter złotych w czerwonym polu. W Hełmie pięć strusich pior. Z Grecyi do Polski przybył roku 1416.

Chocimirski Herb. W złotym polu Trzy grabie białe o siedmiu zębach, od kolka, gdzie są trzonkow końce ułożone, wszystkie do środka się mają. Nad Hełmem pięć pior strusich. Chocimirscy pieczętują się tym Herbem od roku 1587. Albo w Polfcze nabyty, albo z Czech ziawiony, nie zgadzają się Autorowie.

Chodkiewicz Herb. Tarcza wzdłuż przedzielona, z prawey iej strony Herb *Kościuszki* o którym pod literą K. Z lewey zaś strony Gryf skrzydłały wspięty, na dwoch nogach tylnych stojący, w prawey łapie przedniey trzyma szablę Polską. W Hełmie takież Gryf biały, w polu czerwonym; pazury

pazury gryfa czarne, język wywieszony czerwony, ogon żółty na grzbiecie zadarty, miecz w łapie siny, rękość srebrna. roku 1549. Hieronimowi Chodkiewiczowi nadany od Zygmunta Augusta.

Cholewa Herb. W polu czerwonym dwie kłanry żelazne na środku Tarczy obok położone, barkami do siebie obrocone, między niemi miecz biały otłuczony końcem na doł. Na Hełmie pięć pior strusich. Bolesław śmiały roku 1060. nadał ten Herb uszlachconemu cieśli, którego zwano *Cholewa*.

Chomąta Herb. Wypukłe zwyczajne iak Chomąta prostego kliszce na tarczy leżące ukośnie od prawey strony ku lewey, barkami na ustronia. Cygembergowi nadany; od kogo, kiedy, iakie pole nikt nie piże.

Chorągwie Herb. Patrz *Kmita*.

Chrynicki Herb. Węda o dwoch Haczyfnych końcach tak ułożonych, że jeden na jedney, drugi na drugiey stronie z krzyżem białym wprost wspoione, tak jednak, że węda do gory, krzyż na doł obrocony. W polu czerwonym. W Polfcze nabyty roku 969.

Cielątkowa Herb. W polu błękitnym Xiężyc jak na nowiu w środku tarczy rogami do góry, z którego środka barku takiegoż Xiężycy połowa widoczna, w prawą Tarczy z kierowana, na każdym rogu Miesiąca gwiazda; wszystko złote, Na Hełmie 3 strusie pióra. komu, kiedy, i od kogo nadany, nikt nie pisze.

Cietrzew Herb. Różni Autorowie wzmiankują o tym Herbie, a żaden go nie opisał. Znajdziesz w moim Zbiorze Domy pieczętujące się tym Herbem. Wyraz jego sztychowany zdarzyło mi się widzieć taki: w polu zielonym niby na toczeniu w posturze bełkocejącego, Cietrzew. Nad Hełmem korona. Kiedy, od kogo komu początkowie nadany, Autorowie nie piszą. Ale ponieważ jest Famila mająca Nazwisko *Cietrzew*, i pieczętuje się tym Herbem, podobno Ona sobie ma najprzód ten Herb nadany.

Ciołek Herb. W polu białym Byk rogaty, czerwony, z ogonem w górę zadartym, w prawą Tarczy obrocony. Na Hełmie puł takiegoż Byka z korony niby wyskakiującego z Włoch do Polski przybył roku 917.

Cromer

Cromer Herb. Tarcza w poprzek linią przedzielona; w gornym przedziale czerwone pole, na nim Orzeł w prawą stronę dziobem obrocony, koronę laurową na szyi mający, z rozciągnionemi do lotu skrzydłami; w niższym przedziale na białym polu czerwony pas. W Hełmie czarny orzeł dwugłówny z rozpostartemi skrzydłami. Od Zygmunta Augusta Kromerowi Kronikarzowi nadany.

Cyremberg Herb. W białym polu Jeleń czerwony wielce rogaty w prawą Tarczy bieżący, nogami na zielone pagórki wspinający się. W Hełmie nie masz korony, tylko dwa rogi koloru koraliowego, porostki ich białe i czerwone. Z Niemiec do Polski przybył około r. 1572.

Czapla Herb. Czapla czubata stojąca, do lotu podnosząca skrzydła, w pysku rybkę mająca. Taką drugą w Hełmie. O polu nie wiadomo. Z Szląska do Polski przybył roku 1320.

Czarliński Herb. W polu błękitnym szara sówka mała na wyciosy z gładkiego pieńka gałązce z trzema u wierzchu listkami, stoi, mająca skrzydła podniesione do

b 2

ulece.

uleceni. W Hełmie pięć pior strusich. W Prusiech nabyty od kogo, kiedy, nie wiadomo.

Czarnecki Herb. W polu Niebieskim trzy Orły srebrnego koloru w prawą Tarczy głowami obrocone z skrzydłami i nogami rozpostartymi, dwa obok w gorze, jeden pod niemi. Hełm nic nie ma. Czarneckiemu nadany roku 1618.

Czeki Herb. W prawey połowie Tarczy poł orła w stronę prawą dziobem obroconego w koronie złotey z iednym skrzydłem prawym rozciągnionym. Z lewey strony Tarczy pagorek zielony, na nim stoi pies w prawą Tarczy, obzierający się wstecz, na szyi obroż, i ogon zadarty mający. W Hełmie dwa skrzydła orle rozpostarte. Z Florencyi przybył do Polski.

Czeszewski Herb. Na Tarczy z korony krolewskiej szeregami wynikają cztery rogi bawole, dwa na iedną, drugie dwa na drugą stronę zchylone. W Hełmie tylko korona. Pola kolor, i dawność Herbu nie opisana.

Czteryńskich Xiążąt Herb. Dwoisty. Z prawey strony Młodzian goły na białym koniu nieosiadłym, w prawą Tarczy

pe-

pedem bieżący, smoka czarnego skrzydłałego kopią uderzający. Z lewey strony miesiąc na doł rogami zwrocony, dwie szpady w siebie z gory do połowy utkwione, i pod sobą gwiazdę mający o sześciu rogach. Na Hełmie u obydwóch Mitry Xiążące.

Czorneberg Herb. patrz *Widły.*

Dąb Herb. Na tarczy młodociany dąbek o pięciu korzonkach; na trzech gałązkach tego dąbka trzy żołędzie, iedna w prawy, druga w lewy bok nachylona, trzecia wyższa od pobocznych w prost stoi, pod żołędziami ieden listek z iedney strony dąbka, drugi z drugiey; kolor drzewka żółtawy. Pole Herbu iedni pisał że czarne, drudzy że czerwone. W Hełmie także drzewko bez widocznego korzenia. Z Czech do Polski przybył około roku 1518.

Dąbrowa Herb. W polu błękitnym podkowa biała do gory barkiem, na tym krzyż złoty, i także krzyże przy ocellach z obydwóch stron podkowy. W Hełmie rozpostarte skrzydło sępie w lewą stronę kolanem, które w poprzek przeszływa strzała. W Polfczce nabyty r.

1096.

b 3

Dą-

Dąbrowski Herb. W polu czerwonym stoi Panna uwieńczona koroną złotą, w sukni białej, trzymająca obydwoma rękami dwie trąby mosiężne, i obydwie razem nadymająca. W Hełmie także Panna stojąca między trąbami od nog do góry wylotem zwróconemi, i też utrzymująca. Z Niderlandu do Prus Polskich zjawiał się ten Herb, o czasie nie wiadomo.

Dangiel Herb. W polu zielonym pas w szereg ułożony przez środek Tarczy, na tym dwa listki winne. W Hełmie trzy strusie piora. Kto chce widzieć dodatki, niech patrzy w księdze Niesieckiego Tom. 2 fol. 12. Od Władysława III. Dangielowi nadany roku 1438.

Dantyszek Herb. Tarcza dzielna na cztery części, w pierwszej skrzydło po lewej stronie rozciągnięte srebrne w czarnym polu, i drugie rozciągnięte przy nim z prawej strony w białym polu. W drugiej Tarczy przedziale z prawej strony miecz ostrzem wprost do góry, z lewej strony kostur dębowy o pięciu sękach grubszym końcem do góry stojący. W trzecim przedziale toż co w drugim; w czwartym

czwartym to, co w pierwszym. Zygmunt I. przy tym Herbie nadany utwierdził Dantyskowi Nobilitacyą.

Dargolewski Herb. W polu krwawym Ostrzem prosto nadół spuszczonego miecz, nad rękoleścią Xiężyc nie pełny rogami na dół niby opasujący miecz. Na Hełmie trzy piora strusie. W Prusach Polskich ten Herb zjawiał się około roku 1518.

Debicz Herb. Na Tarczy trzy ostrzepy zwrócone do góry ostrzem, w gorze znacznie od siebie odległe, u dołu zaś od ziemi niby z jednego węzła wynikające. Takież trzy w Hełmie. Kolor pola nie wiadomy. W Pruszech Herb ten z Herbownemi mieścił się.

Dębno Herb. W polu czerwonym na Tarczy krzyż kościelny, niżej na lewym rogu Abdank biały. Na Hełmie między dwoma rogami bawolemi krzyż tarczowemu podobny. Początek tego Herbu od roku 1243.

Dęborog Herb. W polu Niebieskim pień dębowy, z którego wierzchołka ocięcia wynikły dwa jelenie rogi. W Hełmie pięć strusich pior. Zygmunt August nadał ten Herb Dęborogowi Łowczemu swojemu. b4 Deder.

Dederkał Herb. Na kamieniu szarym czworo graniastym jest niby litera Y czerwona. Dederkałom nadany. Od kogo i kiedy nie wiadomo.

Denis Herb. W polu błękitnym nad gwiazdą o sześciu rogach krzyż złamany. W Hełmie pięć strusich pior. Od kogo Denisow Domowi nadany, nie wiadomo.

Desier Herb. Balkiem złotym w szersz przedzielona Tarcza, na wyższym podziale w polu błękitnym są dwie gwiazdy złote, każda sześciu rogna; na niższym podziale w polu czerwonym poprzecznie leży śiebrna kotwica, u niej kołko na lewey stronie. Nad Hełmem trzy strusie piora Obersterleytnantowi za obronę od Haydamaków Międzyboża nadany Desierowi roku 1726.

Deszpot Herb. Patrz *Zenowicz.*

Dobenek Herb. W modrym polu na tarczy Kapelusze czerwony Kardynalski z kutafami zwyczajnie ułożonemi. Na Hełmie takiż kapelusze z kitą czarną. Ten Herb Dobenkom w Prusiech nadany, był już znany roku 1410.

Dołęga Herb. W polu błękitnym podkowa na doł ocelami, na barku iey krzyż złoty

złoty, a w środku teyże podkowy strzała żelźcem nadoł. W Hełmie skrzydło sępie rozpostarte, od prawey na lewą stronę strzałą przelżyte. Od Bolesława III. Dołędze nadany roku 1106.

Doliwa Herb. W polu błękitnym na wstędze szerokiey białey ukośnie z prawey strony do dołu ku lewey w górę dążącey ułożone trzy róże pełne w równey odległości. Na Hełmie między dwoma trąbami trzy róże w prost jedną nad drugą. Od Leszka IV. Ten Herb dany Doliwom.

Dołszkiewicz Herb. W polu krwawym na Tarczy dwie szable krzywawę na krzyż ułożone końcami do gory, u iedney szabli z lewey strony zwyczajny krzyż Polski, z prawey strony ordynka, na prawym boku między szablami gwiazda, na lewym miesiąc nie pełny rogami na ustro nie obrocony, w gorze między szablami krzyż. W Hełmie tylko Korona. W Polszcze Nobilitowanemu Alexandrowi Dołszkiewiczowi nadany roku 1661. Za Jana Kazimierza Krola.

Domaradzki Herb. Inaczej *Zataiony Miesiąc.* W polu zielonym na środku Tarczy

czy podkowa końska ocelami w prośt do gory obrocona, wśrodku zawierająca mieśiac do gory rogami. ledwie nie opierający się barkiem swoim o bark podkowy. W Hełmie tylko Korona. Pomaradzkim nadany nie wiadomo kiedy.

Donau Herb. W polu modrym dwa rogi ielenie białe w prośt końcami do gory, u dołu na krzyż złożone. Na Hełmie między takimiż rogami stoi Panna uwieczona koroną, w sukni modrej z lewego boku, białej z prawego; rekami trzyma się rogów. W Prusiech dany, Szlachcicowi zwanemu à Donau.

Dönhoff Herb. W polu białym ogromna dzika głowa z pytkiem otwartym i kłami, użyma do gory, w prawą stronę pytkiem obrocona. Nad koroną poł dzika z obydwóch stron koło uszów wóczniami do gory od dołu przebitego. Dom Dönhoffow i ten Ich Herb pewnie z Hiszpanii, a nie z Czech, do Polski przybył, za Panowania Zygmunta I.

Doręgowski Herb. W polu czerwonym dwie trąby myśliwskie na krzyż związane, na dole musztrakami ściśle wspoione. W Hełmie takż iedna trąba barkiem

kiem o koronę oparta wylotem głosu ku prawej stronie. W kaszubach nabyty przez Doręgowskiego roku 1625.

Drangwicz Herb. W polu czerwonym dwa tarczemia Raytariskie obok siebie. Nad Hełmem pawio gon. Od Krzyżaków ieszcze ma swoy początek.

Drobysz Herb. Mała zwyczajana litera h. iey wierzchołek w prawą tarczy strzała żeleżcem przeszywa, koło niey iedna gwiazda w gorze rowno z żeleżcem na prawym boku tarczy, druga na lewym w dole. Nad Hełmem trzy strusie pióra. Ziawił się około roku 1632.

Drogomir Herb. W polu czerwonym trzy nogi zbrojne z ostrogami, wszystkie trzy z sobą złączone. Na Hełmie trzy pióra strusie. W Polfcze nabytemu, czy z Niemiec przybytemu, naznaczą rok blizki 1386.

Drogostaw Herb. W polu czerwonym poł pierścienia srebrnego barkiem do gory zwroconego, na nim strzała żeleżcem w prośt do gory zmierzająca. W Hełmie pięć piór strusich. Nie ktorzy twierdzą, że pole błękitne bydź powinno. Z Szlönika do Polski przybył roku 1333.

Druck

Druck Herb. Na Tarczy dwoydzielney pozdłużnie, z iedney strony w polu niebieskim dwa Xieżyce iak na nowiu nie pełne ieden nad drugim rogami ledwie się nie ztykające, między nimi w szrodku krzyż czy kordelas krotki szeroki od gory na doł ostrzem. Z drugiey strony podobny wyraz w polu czerwono-iaskrwym. W Hełmie Mitra, nad nią pięć strusich pior. W dawnych czasach od Xiążąt Ruskich używany.

Drużyna Herb. Patrz *Srzeniawa*.

Drya Herb. W polu czerwonym między dwoma liniami od prawego boku Tarczy na lewy ukośnemi trzy kamienie żolte. Na Hełmie trzy piora strusie. Czech zwany Drya wniósł go do Poliki r. 1106.

Drzewica Herb. W polu błękitnym Mieściąc żolty rogami do gory zwrocony, iedna gwiazda nad nim, druga pod nim. W Hełmie 5 pior strusich, według innych trzy. Leszek IV. Przywłaszczył go Prokopowi z Drzewicy.

Dulicz Herb. W polu zielonym na złotego pół pierścienia barku do gory zwroconym litera wiejka czerwona T. W Hełmie

mie 5 pior strusich. Duliczom nadany; od kogo i kiedy, nie wiadomo.

Dwa charty Herb. Patrz *Leski*.

Działosza Herb. W polu czerwonym pozdłużnie dwoydzielnym z prawey strony Rog ieleni szary końcem wprost do gory; z lewey zaś skrzydło łepie szare także wprost do gory wyciągnione, barkiem w prawą tarczy obrocone. Na Hełmie trzy piora strusie. Od Bolesława III. Krzywoustym zwanego Uszlachconemu Działoszy nadany.

Dziuli Herb. W polu białym trzy węże ieden nad drugim kręcące się, głowami w prawą tarczy obrocone, z koroną w Hełmie, na Seymie roku 1676. Otrzymał Dziuli.

Dzwonki Herb. W polu zielonym trzy takie dzwonki srebrne, iakie u nog iastrzebiom wieszają, z koroną w Hełmie, od Kazimierza II. otrzymał Uszlachcony Dzwonek.

Edyle Herb. Patrz *Wukry*.

Eilemberg Herb. Tarcza na dwie części poprzecznie linią przedzielona; w wyższej części lew po szyję ma widoczną głowę ukoronowaną, w prawą pyskiem obrocony,

cony, obydwóch łap przednich mało co widać, pazury całkiem widoczne, i z tyłu ogona na krzyże zadartego koniec z kutafem. Na dolney części tarczy dwie gwiazdy obok, pod niemi trzecia. W Hełmie Lew ukoronowany, skrzydła, z całemi łapani przedniemi, niby lecieć mający. Za Krzyżakow ten Herb nabyty.

Elfnie Herb. W polu cielistym na balku czerwonym ukośnie położonym, to jest z prawey strony tarczy wzniesionym, na lewą zniżonym trzy kule białe. Na Hełmie rozpostarte dwa skrzydła czarne na nich podobne balki czerwone tak że ukośnie kładzione, i na każdym po trzy kule białe. Dom Elfnicow z tym Herbem był w Prusach Polskich roku 1609.

Elzanowski Herb. Na Tarczy Białogłowa po pierśi, mająca nos łepi, albo Orli duży, włosy natyły zaczesane nie splecione, gładko leżą rozpuszczone do pasa; kolor sukni i pole nie opisane. W Hełmie dwie trąby myśliwskie. W Ziemi Chełmińskiej Dom Elzanowskich Starodawny.

Em-

Emberg Herb. W polu błękitnym Liszka bieży w prawą Tarczy, chustką białą przepasana, z ogonem do gory trochę wzniesionym. W Hełmie między dwoma jabłkami pioro kogucie. Z Szłońska do Polski ten Herb przybył.

Engelke Herb. Tarcza na dwie części w poprzek przedzielona; w wyższej czarnej iastrzab stoi w prawą stronę obrocony, w dziubie pierścień złoty trzymający. W niższej części 3 pierścienie złote wzajemnie z sobą powiązane. W Hełmie iastrzab między dwoma rogowni trąbami kolorem żółtym i czarnym szachowanemi stojący utrzymuje w dziobie pierścień złoty.

Epinger Herb. Na Tarczy druga mała Tarcza okrągła, w iey śródku krzyż Kawalerki: z oboch stron tarczy po jednym Alabardzie wprost do gory, ostrzem żelźców na ustronia od kołka albo Tarczy odwrocone. Hełm bez Korony, ma Tarcze, krzyż i alabardy, iak w śródku. Dom w Polskich Prusach od roku 1466.

Esken Herb. W modrym polu złota gwiazda, pod nią czerwona Stręga, pod tą biała

biała, pod białą znowu czerwona. Hełm bez korony ma gwiazdę złotą między dwoma trąbami szachowanemi. W Litwie ziawił się Dom z Herbem.

Falkenban Herb. Pole linią przedzielone w połowie czerwone, w drugiej białe, w środku Tarczy wieniec zielony z róż upleciony, pod nim Xieźyc nie pełny do góry rogami. Nad wienцем cztery gwiazdy, drugie cztery o bok wienca. W Hełmie Korona.

Farensbach Herb. Na Tarczy dwóch murów wierzchołki, jeden nad drugim. Nad Hełmem pół Człowieka w prawą Tarczy obroconego, twarz jego męska, pełna, wąs rześisty duży, w kołpaku kończącym, u którego na końcu kutas, ręce ma w tył złożone, na sobie ma Delię z guzami, koło niego skrzydła duże rozpostarte z obu stron ku niemu barkami obrocone. W Polsce przebywa od roku 1589.

v. *Felden Herb.* Patrz *Zakrzewski.*

Fehér Herb. Na Tarczy dwie czarne ucięte głowy wieprzow dzikich jedna za drugą, trzecia takż pod niemi, wszystkie pyskami w pawą obrocone z kłami widocznymi.

cznemi. Na Hełmie pawi ogon i takż głowa wieprzowa, koło ogona rozpostarte dwa skrzydła żółte duże, barkami do ogona obrocone. Dom i Herb w Prusach Polskich Starodawny.

Fleming Herb. Wilk w koronie w prawą obrocony.

Gabelentz Herb. Na tarczy troje wideł od dołu razem zebrane, daley tak się rozchodzą, że dwoyga wideł samych nie widać, tylko trzonki a średnie widać o trzech zębach zelazne, prosto w górę stojące. Hełm bez korony ma dwa skrzydła rozpostarte do góry barkami do siebie obrocone. W Malborkim Dom i Herb Starodawny.

Garczyński Herb. Na tarczy strzała żelazcem wprost do góry, nad nią Xieźyc jak na nowiu tak obwisły na doł rogami, że wierzchołek strzały niby opasuje; koło Xieźycą z obydwóch stron po iednej gwieździe. Nad Hełmem cztery piora strusię. O kolorze pola, i nadaniu nie Autorowie nie piszą.

Gierald Herb. W polu czerwonym krzyż biały, każdy jego rog rozdarty, i na każdym rogu krzyża jabłko. W Hełmie

Cietrzew z skrzydłami do lotu rozpostartemi. Od Mieczysława I. Gieraltowi dany.

Gierstorf Herb. Na Tarczy trzy pola różne czerwone i białe, dwa spodem, linią przedzielone, jedno pole nad dwoma wyżej wściąg. W Hełmie kołpaczek czerwony z obłożką ryśią, na nim uwierzchu sześć pior strusich. Labry na lewey stronie czarne, i białe, na prawey srebrne. Gierstorfow Dom za Panowania we Francyi Karola III. prostackiem zwanego, Nobilitowany od Rudolfa Xiążęcia Burgundy roku 919. Tak piszą Autorowie.

Gieshaw Herb. Tarcza na czworo podzielona, w przedziele dolnym od prawey strony ręka prawie po łokieć, zakafany rękaw sukni mająca, miecz trzymająca iakoby do cięcia kogo, ku lewey stronie obrocona. W lewym przedziele dolnym żuraw na iedney nodze stojący, w drugiey podniesionej kamień trzymający, do lotu skrzydła podnosi; nad nim w przedziele gornym z lewey strony taka ręka, iak na dole z prawey strony, w drugim gornym przedziele prawym taki żuraw, iak

iaki na dole z lewey strony. W Hełmie kufet wielki od spodu węższy, ku górze szerszy, nad którym żurawiową tylko głowę z szyją widać, u dołu kuffa dwa skrzydła rozciągnione, barkami do kuffa obrocone. Kolor pola nie opisany. Od Zygmunta Augusta roku 1555. Gieshawom nadany.

Gieysz Herb. W polu czerwonym na Tarczy w pozdłuż przedzieloney z lewey strony krzyż bez prawego barku, poprawey skrzydło do góry rozciągnione barkiem ku krzyżowi. W Hełmie trzy strusie piora. Od Kazimierza króla Polskiego Sprawiedliwym zwanego w roku 1180. Gieyszowi nadany.

Gieysztor Herb. W polu czerwonym strzała rozdarta do końca, której części na krzyż ułożone, a przy końcu każdej części po iedney gwieździe. Na Hełmie trzy piora strusie. W Litwie nabyty, o czasie nie wiadomo.

Gintter Herb. Tarcza na czworo podzielona w gornym przedziele z prawey strony w polu żółtym Orzeł czarny rozpostartemi skrzydłami, nogami, i ogonem, z otwartym dziobem w lewą stronę

stronę obroconym, z wywieszonym językiem, z Koroną złotą na głowie, prążki złote po sobie między piorami mający, w dolnym przedziale z lewej strony w takimże polu orzeł podobny, z dziobem w prawą stronę obroconym, w gornym przedziale z lewej strony trzy strefy koloru czerwonego na przemiany mieszane między trzema strefami koloru srebrnego, rozciągnięte od prawego boku z góry, na doł lewej, w dolnym przedziale z prawej strony także strefy od lewego boku z góry, nadół prawy; w samym środku między Orłami i strefami, na małej tarczy uwieczony Koroną złotą, Kameryzowaną, w polu błękitnym z trójkątnego zielonego pagorka wyrosły dąb zwyczajny. Nad Hełmem z Korony widoczny także dąb, i nad nim Korona złota Kameryzowana. Od Hełmu po nad Tarczą i obok Tarczy z prawej strony zwyczajny kompartment złotego koloru mieszanego z czarnym, z lewej strony koloru srebrnego mieszanego z czerwonym.

Ginwił Herb. W polu czerwonym stoi pień ościęty złoty, na nim szary iastrząb.

W Heł-

W Hełmie 3 piora strusie. Ginwiłowi w Litwie nadany.

Gissa Herb. W polu białym Trzy rzeki w poprzek Tarczy jedna pod drugą płynące, wszystkie równe, od siebie oddzielone, pierwsza, modra, druga biała, trzecia modra, z najwyższej w lewą tarczy wykakuje Lew czerwony z pyłkiem otwartym językiem wywieszonym, ogonem zadartym. W Hełmie także lew na czterech nogach równo stojący. W Prusach nabyły.

Gissa 2do Herb. Na murze dwurzędnym trzy blanki, nad nimi trzy gawizdy, dwie niżej, trzecia w środku nich nieco wyżej. W Hełmie nic. Przed Stem lat Gissowie tym Herbem pieczętowali się.

Glasennap Herb. Na Tarczy Instrument Matematyczny, i Architektoniczny tryanguł zwyczajny, na tym trzy piramidy kończące utrzymują utkwione trzy głowy Ludzkie, po bokach obydwóch stron cztery strusie piora w tymże Instrumente utkwione, niżej zaś z prawej strony głowa ludzka z włosami, z szyją, w lewą Tarczą obrocona. W Hełmie tylko Korona.

c 3

Glau-

Glaubicz Herb. W polu błękitnym ryba żółta niby karaś, płynąca w lewą stronę. Na Helmie pięć pior strusich. Piszą że przed Narodzeniem Chrystusa Pana ten Herb był używany, potym z Niemiec przybł do Polski.

Glauzanff Herb. Nad murem troyrzędpym blanki o trzech, oknach we śródku ręka zbrojna z mieczem Niemieckim. W Helmie rogi bawole. Od kogo, kiedy, Glauzaffom nadany, nie pewno.

Głiński Herb. W polu czerwonym dwa słupy czworograniaste na kształt wrot szerszych postawione, na wierzchu takieyże grubości drzewem związane, przy ziemi z obydwóch stron szersze i zacięte od pola; w śródku tey bramy krzyż tak powieszony, że wierzchołek jego dotyka się ziemi, a dłuższy koniec rozdarty goruie nad wrota. W Helmie trzy piora strusie. W Litwie ten Dom był znakomity przed rokiem 1505.

Głowa bawola Herb. W polu czerwonym czarna głowa bawola z rogami. W Helmie trzy strusie piora, Z kąd i kiedy się ziawił, nie wiadomo.

Głowa sępia Herb. patrz *Elzanowski.*

Gł-

Głowa trupia Herb. Ostrz całej szabli z lewego boku tarczy rękoieść złotą mającey w wierzchołku głowy trupiey poprzecznie uwięzły. Pole niebieskie. W Helmie tylko Korona. W Polfcze nabyty; czas iego początku nie wiadomy.

Głower Herb. W czarnym polu krokiew biała, końcem do gory, po niej gdzie niegdzie widoczne kłoski czarne zbożne, przy końcu krokwi dwa białe Xięzycy nie pełne dobrze krzywe z obydwóch stron, trzeci Xięzyc na dole w śródku krokwi. W Helmie takież Xięzyc, na nim stoi czerwony kogut w prawą stronę obroncony. Dom Głowerów z Anglii, w Polfcze Indygenatem uteczony roku 1726.

Gdzięba Herb. W polu czerwonym sosna o trzech wierzchołkach zielonych, z których ieden we śródku, dwa po bokach, pod temi z obu stron, dwa drzewa z gałęzi obcięte. W Helmie mąż zbrojny, w prawey ręce iego takież sosna, lewą trzyma się za szablę. Ten Herb otrzymał waleczny Rycerz Gdziemba roku 1094.

Gołbek Herb. Patrz *Haubicki.*

c 4

Goł-

Gołębiowski Herb. Nad murem cztery piramidyczne wieżyczki. W Hełmie trzy strusie piora. Dom i Herb ten dawny w Pomorskim Województwie.

Gołocki Herb. Dwa miecze ukośnie na krzyż złożone rękojściami do gory, ostrzami nadół. Na Hełmie w kołpaku wywijanym iedne pióro przepiorcze zatknięte z iednego boku, drugie z drugiego. W Ziemi Chełmińskiej Familie używają go.

Goszyński Herb. W modrym polu trzy ośczepty na iednym toporzysku ostrzeń do gory obrocone. W Hełmie ręca zbroyna z palcami w pięść złożonemi. W Prusiech Goszyńskim nadany.

Gozdawa Herb. W polu czerwonym dwie lilie iedna do gory, druga nadół, taż z sobą związka żółta w spojone, że są jak iedna. Na Hełmie pięć pior pawich i na nich takaż lila. Od Bolesława Trzeciiego nadany Gozdawie roku 1108.

Grabie Herb. W polu żółtym na wzgorku zielonym utkwione w prost do gory grabie o siedmiu zębach. W Hełmie pięć pior strusich. Z Czech do Polski przybył roku 1302. Za Krola Wacława.

Gre

Greben Herb. W białym polu tarcza rozdłużnie linią przedzielona, na prawey stronie noga orla czerwona od uda z kolaniem nagiętym, na doł pazurami, w prawą tarczy obrocona; na lewey stronie ośczep myśliwski w prost ostrzem do gory. Hełm zamiast Korony ma Kapełusz Kardynalski z kutasami w połowie biały, w połowie czerwony, za Kapełuszem cztery strusie piora szare. W Prusach Polickich około roku 1609. dobrze znany.

Gretz Herb. Tarcza na czworo podzielona; w lewym podziale dolnym trzy rzeki iedna pod drugą oddzielnie, w prawym podziale dolnym na listwie od lewey strony na doł ukośney trzy kołki toczone z przywieszczami główkami. W przedziele gornym lewym szysia sępia z głową czubatą, z prawey strony takaż szysia i głowa. W Hełmie dwie trąbki rogowe myśliwskie wylotami na ustroina wygięte. Pola nie opisane. W Prusiech nabyty, czas nie wiadomy.

Groty Herb. W polu żółtym szeregiem trzy groty szare końcami do gory obrocone

c 5

cone

cone. W Hełmie trzy strusie piora. Herb w Polsce starodawny.

Gryf Herb. W polu czerwonym Gryf biały, ktorego połowa przednia od głowy orła wyraża z nosem zakrzywionym, z językiem wywieszonym, z dwoma szponami w górę wspiętymi, z dwoma skrzydłami do lotu wzniesionymi; druga połowa Lwa z łapami na których stoi z ogonem w górę zadartym nogi przednie i nos żółty, w lewą tarczy obrocony przodem. Nad Koroną poł Orła z trąbą bez szpony. W Polsce nabyty roku 312.

Gryzima Herb. W czerwonym polu trzy listki, białe wraz jedną przy drugiej w lewą tarczy idące. W Hełmie trzy strusie piora. Z Niemiec do Polski przybył.

Grzybowski Herb. Na tarczy krzyż, na każdym rogu krzyża gwiazda sześciorożna, nad wierzchołkiem krzyża i gwiazdą. Xieżyc iak na nowiu do gory rogami obrocony. Niektorzy krzyża w ten kształt iak litera X ułożonego używają. Pola kolor nie opisany. Grzybowski z Beżewic Szlonskich do Polski ten Herb wnieśli.

Grzy

Grzymała Herb. Jedni używają trzech wież z cegły czerwonej, bramy otwartej z podniesioną kratą, bez Rycerza w bramie, w polu żółtym. W Hełmie także trzech wież z których dwie poboczne na chylone, i nad wieżami pięciu strusich pior. Inni używają w bramie Męża Zbroynego, w szyszaku, zgołym w prawey ręce do cięcia wzniesionym pałaszem, inni tylko mur mają w sześć rębów, na którym stoją równe trzy baszty, bramy ani żołnierza niemaż. Inni samego tylko muru używają w wierzchu zębatego, o trzech niby zębach; Nad Hełmem orlego skrzydła barkiem w prawą tarczy obroconego, poprzecznie w lewą stronę strzałą przeszzytego. Inni nad Hełmem kładną Proporce. Nazywają inaczey ten Herb *Odwaga*. Z Niemiec do Polski przybył w roku 1129.

Guczy inaczey Zytynian Herb. Linią szeroką Tarcza przedzielona ukośnie od prawego boku z gory ku lewey stronie na doł, z obydwóch stron tey linii po różny dużej czerwonej. Na Hełmie trzy piora strusie. O kolorze pola i o czasie

czasie początkowym tego Herbu nie pi-
fzą. Z Hetruryi do Polski przybył.

Gulcz Herb. W polu niebieskim tryanguł
złoty bez trzeciej uniego linii, pobo-
kach iego z obydwóch stron lilie Francu-
skie, i jedna w środku iego. Na Heł-
mie Panna zucietymi połokcie rękami,
z rozczochranymi włosami, na głowie
trzy wrzeczona z przedzą maiąca. Ten
Herb do Polski wniósł Golcz roku 1300.

Guldebalk von Holt Herb. Tarcza na czwo-
ro podzielona, w iednym od dołu le-
wym podziale trzy drzewa palmowe, i
w prawym gornym podziale także trzy
drzewa. W prawym dolnym podziale
lew w prawą stronę biegący, miecze ia-
koby do cięcia w prawey łapie podniesio-
ny maiący; w lewym gornym podziale
takież lew w lewą stronę biegący. W
środku gdzie linie zchodzą się tarcza ma-
ła, na ktorej trzy pafy w srzerz. W
Hełmie Lew także w prawą tarczy z mie-
czem bieży. Za Panowania Władysła-
wa IV. Krola Polkiego z Niemiec wszedł
ten Jegomość z swym Herbem do Polski.

Guldenstein Herb. W środku tarczy iedna
gwiazda siedmiorożna. W Hełmie z ko-
rony

rony dwie ręce zbrojne utrzymują wie-
niec iakiś, koło ktorego siedmiu pior-
pawich wierzchołki widoczne. W czas
Seymu Koronacyi Władysł. IV. z Szwe-
tyi i Danii Dom ten i Herb do Polski
przybył.

Gwagnin Herb. Tarcza podzielona, na
wyższej części prawey dwugłowny
orzeł ukoronowany z pyskami otwartemi
zskrzydłami rozpostartemi; na lewey stro-
nie Orzeł Polski biały ukoronowany sa-
mą głową w prawą tarczy zwrocony, na
pierśiach Czyfrę złożoną z liter S. R.
maiący. Linia w poprzek tarczy pro-
sto wyciągniona, druga pod nią ukośna
z gory od prawego boku na lewy mię-
dzy temi iez w prawą stronę idący. Na
Hełmie iedna Korona poprawym boku
z ktorej wynika poł Satyra kosinatęgo,
przepasanęgo, z głową nizko strzyżoną,
w lewą tarczy patrzącego, pałkę trzyma-
iącego. Z drugiey korony po prawym
boku widać poł Gryfa w prawą tarczy
patrzącego w obydwóch łapach trzyma-
iącego miecz iak do cięcia.

Gwiazdy Herb. W polu błękitnym trzy
gwiazdy. W Hełmie cztery piora stru-
fie,

fie. W Polfczce ziawił się około roku 1352.

Haki Herb. Patrz *Olszewski*.

Haubicki Herb. W modrym polu na tarczy Jastrząb lecący złapanego gołębia w szponach trzyma. Na Hełmie pawie ogon. Nazywają ten Herb *Jastrzębiem*, *Gołębkiem*; od kogo i kiedy nabyty w Polfczce, nie pewnie wiadomo.

Haza Herb. patrz *Kuniglis*.

Heidenstein Herb. W czarnym polu tarcza pozdłużnie przedzielona, z prawey strony przedziału Skrzydło łabędzie rozpostarte, barkiem ku środkowi tarczy zwrócone; na drugiey stronie trzy piramidy. W Hełmie dwa strusie piora białe, trzecie w środku czarne. Za Panowania Zygmunta III. z Burgundyi przybył.

Helt Herb. W czarnym polu biała strzała na tey czerwona strzała żeleźcem ku lewey stronie skosisto dążąca. W Hełmie jedni używają głowy ogarowey przez ucho strzałą przesytey; drudzy w polu błękitnym poł charta w obroży do góry wspiętego. czy ten Herb ziawił się z Niemiec, czy w Polfczce nabyty, nie ma

nie ma pewności. Warszycy świadczy że w Podolu był Helt, ciało iego porzebione w Latyczowie, a Corka iego była za Konicpolskim Kasztelanem Rozpierskim.

Hełm Herb. W polu czerwonym Szyzak cały Husarski, na nim dwa rogi wołowe i ogon wołowy, ale nie pisał gdzie przy pięty. W Hełmie trzy piora strusie. Nabyty w Polfczce, od Bolesława III. nadany Masztalerzowi zwanemu *Hełm*.

Herburt Herb. W polu czerwonym trzy miecze ułożone w tryangul, przesywające jabłko zielone; miecze srebrne. W Hełmie trzy strusie piora. Z Morawy do Polski przybył z Herburtami około roku 1278

Hibryda Herb. Patrz *Rokosz*.

Hilzen Herb. W polu białym balk czerwony, na nim trzy listki laurowe. W Hełmie tylko korona. z Imperium przybył do Litwy.

Hipocentaurus Herb. Na tarczy poł Człowieka nagiego od głowy do pasa, od pasa koń, zamiast ogona wąż, ku owemu człowiekowi ma głowę podniesioną, i pysk otwarty. Lecz i człowiek zwrócony do węża

węza, w pysk iego wymierza strzałą z łuku. W Hełmie trzy piora strusie. Kolor pola nie opisany. Z Włoch nayprzod do Litwy, potym do Polski przybył za Juliusza Cesarza na lat 48. Panującego przed Narodzeniem Chrystusa Jezusa.

Hołobok Herb. Na tarczy poł łosofia przeciętego w poprzek, do gory pyskiem, w polu czerwonym. W Hełmie koło podobnego łosofia trąbki rogowe na ustroń wylotem głosu nachylone. Od Bolesława III. Hołobokowi nadany roku 1109.

Hołowiński Herb. Na dwóch gorach zielonych stoi krzyż złoty, do spodu krzyża niby przybity Xiężyc nie pełny, rogami do gory zwrocony. Koloru pola nie wyrażają. W Hełmie pięć pior strusich. Nadany Hołomińskim od Xiążąt Ruskich.

Hołowia Herb. W czerwonym polu złota wielka litera T. W Hełmie trzy piora strusie. W Litwie nabyty za Panowania Zygmunta Pierszego.

Hofius Herb. Na lewey stronie Tarczy podłużnie przedzieloney noga ludzka niby od poł uda odcięta, do śrózodka tarczy kolaniem obrocona na prawey stronie

sześć

sześć bułek chleba porządnie ułożonych. W Hełmie 3 piora strusie. Kardynał Hofius z Włoch go do Polski w prowadził. *Hrebniński Herb.* W polu czerwonym nalewka biała. W Hełmie trzy piora strusie. Komu, od kogo, i kiedy nadany, nie wiadomo.

Hutor Herb. Inaczej *Kotwica*, która powinna być w czerwonym polu. W Hełmie trzy strusie piora. O nim wspomina Metryka Wołyńska w roku 1528.

Jacyna Herb. W polu czerwonym podkowa do gory barkiem, w iey śrózdku z lewey strony pułtora krzyża, z prawey strzała rowney wielkości z krzyżem do gory żeleźcem obrocona. W Polsce nabyty ale niewiadomo kiedy.

Janina Herb. W polu czerwonym Tarcza brunatna. Na Hełmie piora Pawie. Od Bolesława Chrobrego nadany roku 1000.

Jasieńczyk Herb. W polu błękitnym klucz złoty wprost do gory stojący zębami w prawą stronę. Na Hełmie pięć pior strusich. Od Kazimierza II. nadany. Nie którzy w polu czerwonym używają klucza

d

na obie

na obie strony zębatego. Inni na kluczu mają serce strzałą przeszycę.

Jasieniecki Herb. W polu czerwonym kotwica na obie strony Haki zakrzywione mająca, na wierzchu zamiast kotka jest zaczep żelazny iak litera T. wielka. Na Hełmie pięć pior strusich.

Jasieniecki 2do. Na Tarczy w gorze mieściac nie pełny, w nim gwiazda sześciorożna; niżej strzał kilka różnie połamanych. W Hełmie trzy piora strusie. W Litwie nabyty, ale nie wiadomo kiedy.

Jastrzębiec Herb. W polu błękitnym podkowa złota do góry ocelami zwrocona, w środku swoim krzyż Kawalerski zawierająca. W Hełmie nad koroną iastrząb w prawą stronę obrocony z dwoma pięciami na nogach, w szponie prawej takąż podkowę z krzyżem trzymający, wzniesione do lotu skrzydła mający. Dawny Herb w Polsce, do którego Bolesław Chrobry roku 999. tylko krzyż dodał. Inaczej go nazywają *Kudbryn*, *Zdan*, *Luzanki*, *Kaniowa*. Oroźnicach Jastrzębia pisał Nieśieck. fol. 418. T. 2.

Jelce Herb. Patrz *Lopot*.

Jeleni Herb. Patrz *Brochwicz 1mo*, 2do, 3to, 4to. Je-

Jelita Herb. W polu czerwonym trzy kopie złote ułożone na kształt gwiazdy, dwie pobocznie na ukoś końcami do góry, średnią końcem na doł. W Hełmie prosto wzniesionego nad koroną pół kozła rogatego, brodatego, w prawą tarczy obroconego. Początek mu naznaczają za Panowania w Polsce Władysława Łokietka roku 1331.

Jelowski Herb. W polu czerwonym Brama Obozowa czyli odrzwi od wrot, na średnim ich wierzchołku krzyż. W Hełmie pięć pior strusich. Za Panowania Zygmunta I. nabyty, i Metryka Wołyńska o nim wzmiankuje roku 1528. Nie którzy Herbowni wyżey pomienionego krzyża rozdartego używają.

Jelz Herb. W polu czerwonym na trawie zieloney w kłębek zwiniony iez z głową widoczną, w lewą obrocony. Bez Hełmu. Od kogo, komu nadany, i kiedy, nie wiadoma.

Jezierza Herb. W polu czerwonym krzyż kawalerski, na nim stoi iastrząb z pierścieniem w dziobie, obrocony w prawą stronę

stronę. Na Hełmie trzy strusie piora. Z Francyi do Polski przybył roku 970. *Algouski Herb.* Na środku białego Abdanku stoi strzała żelźcem do gory, na szrodek iey nawleczoney pierścien czerwony. Ziawił sie roku 1320. Ma w Hełmie Koronę.

Jnes Herb. Niżej patrz *Trzy gwiazdy.*

Jstora Herb. Na tarczy linią wzdłuż przedzieloney z lewey strony krzyż, pod nim gwiazda sześciorożna; z prawey strony Sępie skrzydło do gory rozciągnione. W Hełmie nad Koroną także skrzydło. Kolor pola nie opisany. W Litwie nabyty, czas nie wiadomy.

Juńczyk Herb. W polu czerwonym dwa Haki białe na kształt kotwicy rozdzielone, od nich na linii wprost do gory dążącey są dwa krzyże rowne. Niektórzy go używają z jednym krzyżem, i nazywają *Juńczyk zdo.* Herb ten bardzo dawny, w Smoleńskim nabyty.

Junosza Herb. W polu czerwonym baran biały rogaty na zieloney murawie w prawą stoiący, po boki wekrwi zbroszony. W Hełmie pięć pior strusich, u innych poł takiegoż barana z Korony
wyka-

wyskakuie. Junni używają barana z Chorągiewką od prawey nogi do gory nad barana wzniesioną, z boku barana krew śący się w kielich Kościelny. Z Włoch do Poliki przybył za Panowania Bolesława V.

Juraba Herb. W polu czerwonym kotwica, nad nią krzyż. W Hełmie trzy piora strusie. W Litwie nabyty roku 1430.

Jwanicki Herb. Inaczej *Pełnia.* W polu czerwonym Xiężyć pełny, nanim krzyż troisty mianowany Ruskim. W Hełmie trzy strusie piora koło tych po bokach ordynki końcami do gory, ostrzem ku piorom. Od Xiążęcia Lubarta na Wołyńiu Bogdanowi dany roku 1341.

Jwiczek Herb. Niektorym Familiom własny, ale kształtu iego żaden Autor nie opisał.

Kalinowa Herb. W polu czerwonym strzała biała żelźcem złotym do gory, u spodu rozdarta, przy dwóch nie co zakrzywionych rozdarcia Kończach po gwieździe złotego koloru. W Hełmie trzy piora strusie także strzała od lewey ku prawey stronie przeszyte. Od Polaka naby-

byty pod czas Woyny w Śląsku czy w Czechach, niezgadzaią się Autorowie. Herb bardzo dawny.

Katuszowski Herb. W polu czerwonym dwie szable krzywe rękojściami do góry, ostrzami do siebie w poł prawie związane. w Hełmie pięć piorostrusich na nich ukosem szabla leży do góry ostrzem i końcem. Swiadczy Metryka Wołyńska, że od Xiążąt Ruskich nadany.

Kampenhausen Herb. Mur o trzech basztach sobie równych. w Hełmie tylko Korona. Pola Kolor nie opisany. Zaczyna Kampenhausenow Familia w Prusiech Polskich &c: mieści się.

Kaniowa Herb. Patrz *Jastrzębiec*.

Kantakuzen Herb. Orzeł dwu główny, obydwie głowy ukoronowane, skrzydła do lotu prosto w górę rozciągnięte mający. Do Polski z Grecyi przybył z Kantakuzenami.

Kara Herb. Patrz *Aksak*.

Karega Herb. Dwa pola białe, dwa szare na kształt warcabnicy, Na Hełmie trzy strusie piora. W Litwie Dom Karęgow Starodawny.

Karp Herb. W polu błękitnym dwie gwiazdy

zdy podle siebie, trzecia pod niemi w środku. W Hełmie cztery piora strusie. Z Włoch do Litwy przybył z Karpionem roku 1565.

Kielich Herb. Patrz *Ottenhausen*.

Kierdeia Herb. Na prawey stronie tarczy wzdłuż przedzieloney w polu błękitnym trzy lilie w prost jedną nad drugą. Na lewey stronie pole czerwone prozne. W Hełmie trzy strusie piora. Od Ludwika Krola Kierdejowi nadany roku 1374.

Kietlicz Herb. W polu czerwonym trzy węzły łańcucha złotego pancierzowego w essy ułożone tak, że jeden z nich w prawą drugi w lewą tarczy wyżej są wzniesione, trzeci od nich wisi w prost na doł. W Hełmie trzy piora strusie. Z Słońska do Polski przybył.

Kietlicz 2do. Herb. W żółtym polu czarny bawoł na zadnich nogach stojąc, przednie na powietrzu obwisłe mając, od połowy widoczny z zadrabiny wygląda, pola w drabinie trzy czerwone, trzy czarne. W Hełmie przy rogach korony z jednej strony róża czerwona, z drugiej biała, między temi pierze kapłonie

plonie czarne. Pola w tyle Bawołu czarne i żółte, na przedzie czerwone, i białe. Za czasów Panowania Zygmunta Augusta do Polki przybył.

Kieysztaucz Herb. Tarcza w szereg przedzielona na dwie części, z których spodnia na dole ma w sobie cztery pola liniami czterema ukosem od prawej strony tarczy dążące, z tych pierwsze pole od prawej ręki czarne, drugie podle niego złote czyli żółte, trzecie czerwone, czwarte białe czyli srebrne. Druga część wyższa także na dwie części wzdłuż się dzieli, na lewym tarczy boku pagorek zielony o trzech wierzchołkach, z nich na najwyższym wiewiórka w prawą obrócona, z ogonem w górę zadartym, nogami wspiętymi, jakoby skakać miała, w złotym czyli żółtym polu. Na prawym boku białta biała w czerwonym polu, brama do niej i dwa okna czarne. Na Hełmie Korona, nad nią dwa skrzydła rozłożyste, lewe od spodu żółte, u góry czarne, prawe od spodu czerwone, na wierzchu białe, między skrzydłami mąż zbrojny popas widoczny z gołym mieczem złotym w rękojści, i z złotym jabłkiem.

Kini-

Kiniglis Herb. patrz *Kaniglis.*

Kirkor Herb. W polu czerwonym na słupach niskich są niby wrot odrzwi, i na środku tychże wierzchołka litera wielka T. W Hełmie tylko Korona. Kto i kiedy Kirkorom ten Herb. nadał, nie pisze Kosiłowicz.

Kisiel Herb. W polu czerwonym na wierzchu namiotu obozowego, białego, otwartego, kapa biała, czarnemi i białemi łukami przetykana; na gałce namiotowej krzyż złoty. W Hełmie trzy wieże z koronami ceglane, średnia trofzkę wyższa. Od Włodzimierza Xiążęcia Ruskiego Świętołdyczowi Hetmanowi nadany roku 1040.

Kita Herb. Patrz *Krzycki.*

Kizynek Herb. W polu czerwonym czarna myśliwska trąba cieńszym końcem na ukos w lewą tarczy obrocona, na jej grzbiecie trzy lilie jedna przy drugiej jakby przyroste. W Hełmie nad koroną dwie Krzywawe trąby z takimiż liliami do góry wzniesione. Ten Herb dostał się do Polski roku 1608.

Kizynek 2do. Herb. Cała Tarcza na ukos w szachownicę z złotemi i czerwonymi

d 5

szacha-

szachami. Nad Hełmem w Koronie sześć pior strusich złotych z czerwonymi. W Kafzubah znany od roku 1594.

Klamry Herb. W polu czerwonym dwie Klamry na krzyż ułożone w Hełmie więczy Korona. Mieszczą się Klamry winnych Herbach, w każdym ich mały opis.

Kleinfeld Herb. Na dwie części Tarcza przedzielona poprzecznie, w obydwóch po siedm pol na przemiany białych z czarnymi przeplatanych. W Hełmie dwa rogi. Od kogo, kiedy, komu nadany, lub z kąd przybył, nie wiadomo. Jest *Kleynpol* Herb, którego Małopolscy Familianci używają ale nikt go nie opisał.

Klepsydra Herb. patrz Zegar.

Kliński Herb. Nad Szwabem krzyż, przez niego środek dwie klamry końcami na dół obrocone większa z nich wyżej, mniejsza niżej. O kolorze pola; i początkach nikt nie pisze, to tylko wiadomo, że Herbowni są w kijowskim, w Litwie, &c.

Klucz Herb. W polu czerwonym przy kluczu

czu białym rozdartym z boku gwiazda złota. W Hełmie trzy piora strusie.

Kłofy Herb. W polu błękitnym trzy kłofy pszenne jeden przy drugim obok stojące. W Hełmie nad Koroną także trzy kłofy pszenne. Dawney Familii Deszertow i Kłofowiczow ten Herb jest własny.

Kmicie Herb. inaczey *Radzie.* W polu czerwonym Kotwica do gory uchem, przy którym z obydwóch stron po iedney gwieździe. W Hełmie trzy piora strusie. Jnni przy uchu kotwicy nie używają gwiazd, iako Sztumbergowie. Z Brytanii przybył.

Kmita Herb. inaczey *Choragwie.* W polu czerwonym dwie Choragwie złote iedna pod drugą. Nad Koroną pięć pior strusich i na nich gwiazda. W Polfcze nabyty, nie pisza kiedy.

Knut Herb. Dwie lilie obok siebie, trzecia nad niemi w środku, każda z nich przedzielona linią grubą, iakoby każda była w swej komorce. W Hełmie trzy Choragwie woienne. Z Danii przybył znany był w Polfcze roku 1448.

Koien Herb. Przez środek Tarczy na ukos z gory od prawego boku kulewemu

mu nadół w rozciągniętego pasa śród-
ku leży pieniek o pięciu łękach do go-
ry, z obu stron pasa trąby myśliwskie
obydwie barkami od pasa na ustronia
obrocone. W Hełmie takż pieniek pro-
sto stojący, po lewey stronie jego Cho-
ragiew Woienna. Z trąb rzeczonych
jedna czerwona, druga czarna. Pola ko-
lor nie opisany. W Prusach Polkich zia-
wił się, nikt nie wyraża kiedy.

Kolumna Herb. Na Tarczy Kolumna niby
Koronę na swoim wierzchołku mająca.
W Hełmie nad Koroną takż Kolumna.
Z Włoch dawno przybył.

Kołatay Herb. W polu czerwonym Koł-
wica na doł uchem okragłym, do góry
zaś nie obłąkowatym końcem, ale w
prostą linią wyrobionym, z których kaz-
dy ma rog prosto na doł zakrzywiony.
Jnni mają tak ucho nadole, jako i końce
kotwicy u góry z tryangułow porobio-
ne, to jest troykatne. Na Hełmie trzy
pióra strusie. W Litwie Kołatajom nada-
ny początkowie roku 1388

Koło Herb. Patz Osorya.

Kołodya Herb. W polu białym nad wielką
literą A. niby akcent od Łaciników zwa-
ny

ny circumflexus. W Hełmie pięć stru-
sich piór. Na Wołyniu używago staro-
żytny Dom Kołodyńskich.

Komar Herb. W polu czerwonym na lili
białey wierzchem nadół obróconey
krzyż prosto stoi. Od Władysława II.
Jagięła Komarom nadany z Koroną w
Hełmie.

Komoniaka Herb. Strzała na troje rozdą-
ta, części iey ułożone na krzyż, albo
jak litera X. a trzecia iey część przez śro-
dek od dołu w poprzek położona. W
Hełmie trzy pióra strusie. Komoniace
nadany od Władysława IV. w roku 1632.

Konopacki Herb. Na wierzchołku muru z
Kamieni Kwadratowych w siedm linii
ułożonego trzy blanki sobie równe. Nad
Hełmem Korona, w niey Chorągiew
mało co rozwinięta, w prawą stronę na-
chylona. Jnni w Hełmie używają dwóch
Orlich skrzydeł białych. Z Xięstwa
Brunswickiego za Krzyżaków Przybył
do Prus.

Kopasina Herb. Między dwoma Rze-
kami z góry nadół płynącemi w śródku
krzyż, albo raczey miecz otłuczony.
W Hełmie trzy pióra strusie. Kopasi-
nie

nie od Bolesława śmiatego nadany roku 1062.

Kopycki Herb. Przy drzewcu od oszczepu w prost do gory stojącym z iednego boku ostrze od oszczepu na ukos, z drugiego boku takeż. W Hełmie trzy piora strulie. W Prusach Polskich Herb dawny.

Korab Herb. W polu czerwonym Korab żółty zmasztem szarym. W Hełmie nad Koroną toż samą. Z Anglii do Polski ziawił się w roku 1146.

Korczak Herb. W polu czerwonym trzy białe Rzeki w poprzek tarczy iedna pod drugą oddzielne, naywyższa naydłuższa, średnia od niey krotsza, ostatnia naykrotsza. Na Hełmie z czafzy poł wyżła widać. Jnni używają przeciwnie, co w Hełmie, to mają na tarczy, a Rzeki w Hełmie. Inni równe Rzeki mają. Pies powinien być w lewą stronę zwrocony. Inni w Hełmie kładą tylko piora strulie. Inni między Rzekami mieszczą Xieżyc barkiem do gory. Inni pod Rzeki Abdank podkładają, w Hełmie głowę char-
ta umieszczają. Z Węgier przybył do Polski roku 1371.

Ko-

Koreywa Herb. Patrz *Kufza*.

Kornic Herb. Na trzech gradusach z skały ułożonych prosto stoi krzyż biały na kształt litery T. na rogach krzyża po bochnie chleba kasztanowatym. Skała szara. Pola kolor nie opisany. W Hełmie pięć pior strulich. Od Xiążat Ru-
skich Korniczowi nadany.

Korsak Herb. W polu czerwonym dwa Jelce, inni mówią że dwie lilie czarne, inni twierdzą że dwie kotwice barkami do siebie nakrzyż ułożone i związane. W Hełmie tylko Korona. Korsakow w Litwie Dom bardzo dawny i dobrze sławny.

Korwin Herb. W polu czerwonym kruk czarny w lewą stronę obrocony, pierścien złoty dziobem utrzymujący, stoi na pniu ociętym leżącym, u którego dwa sęki u gory, dwa u dołu. W Hełmie trzy piora strulie. Inni używają kruka bez pierścienia, inni w prawą stronę obroconego. Ma swoje początki od Rzymkich Korwinow. Kraśnscy zaś z Przydomku Korwinowie używają Herbu zwanego *Slepowron*, o którym niżej pod literą S.
Korybut Herb. W polu czerwonym Xieżyc obie-

obiema rogami nadół, pod nim wśmymmym śródku gwiazda sześciorożna, na barku Xięzycy stoi krzyż czworaki, to jest ieden w prostey linii, drugi z tegoż poprzecznicą uczyniony na wierzchołku, trzeci i czwarty dodatkiem poprzecznic z oboch stron tarczy ułożone. W Hełmie Mitra Witenes Xiąże Litewski z Potomkami swoiemi Korybutami pieczętował się tym Herbem. Są iednak kilkorakie jego różnice, albowiem niektóre Domy pod mieściem nie mieścić gwiazdy, mają iednak na mieściu krzyż czworaki wyżej opisany. Inne Domy używają krzyża pojedynekowego bez gwiazdy pod Mieściem. Inne Tarczę dzieląc na czworo, w tych przedziałach na krzyż Pogonię Litewską z Korybutem układają.

Koryzna Herb. W polu czerwonym na śródku Tarczy krzyż nadół przewrocony, koniec jego u góry strzała żelazcem w prawą tarczy przelżywa. W Hełmie trzy strusie piora. Ten Dom i Herb w Zmudzi bardzo dawny.

Korabok Herb. W polu białym, albo według Paprockiego w modrym trzy Karpie

pie złote ieden pod drugim niby płynące w lewą stronę. W Hełmie pięć strusich pior. Z Niemiec do Polski przybył roku 1298.

Kos Herb. Trzy rzeki białe z lewey strony od dołu do góry płynące, między niemi pola czerwone. W Hełmie trzy piora strusie. Inni Rzeki proste w poprzek mają. W Hełmie zaś między Trąbami sępie skrzydło rozpostarte do góry. Z Włoch do Polski przybył.

Kościelna Herb. W polu czerwonym strzała biała żelazcem wielce haczytym do góry, prawie do połowy od dołu rozdarta, nad tę rozdarcie poprzeczny podział niby krzyż czyniący. W Hełmie trzy piora strusie. Od Bolesława V. w Roku 1227 Kościelny nadany. Inni z strzały dwa krzyże czynią. Inni na trzy części rozdartej używają. Inni puł krzyża na strzale mają. Inni inaczej kształcą.

Kostrowiec Herb. patrz *Rawicz.*

Kosy Herb. W polu czerwonym dwie kosy zwyczajne końcami na krzyż złożone na doł spuszczone. W Hełmie pięć pior strusich, za czasów Masława od Xiążat Mazowieckich nadany.

Kot Herb. W polu czerwonym kot męski szary w lewą tarczy obrocony na zadnich nogach siedzący, ogon na przed między nogami wypuszczony mający, żółtym pasem przepasany. W Hełmie trzy pióra strusie. Inni mają kota w poł czerwonego. Podobno z Rzymu do Polski przybył.

Kotwica Herb. patrz *Hutor*, *Kmicic*, *Kołatay*, *Stoiński*, &c. kotwice są opisané.

Kotwicz Herb. W szerz tarczy białey pole czerwone nakształt rzeki rozciągnione. W Hełmie ręka z mieczem w prawą znieśiona. Z Niemiec do Polski przybył.

Kownia Herb. W polu czerwonym trzy miecze gołe, rękojściami do góry obrocone, końcami u dołu zchodzące się. W Hełmie trzy pióra strusie, inni gwiazdy umieszczają między rękojściami, inni u dołu; inni Xieżyce na boku przydają. W Polfcze nabyty, lecz nie piszą kiedy.

Kozickowski Herb. Trzyroże z gałazkami przydłuższymi u dołu schodzą się w jedno korzonkami, średnia roża wyższa, u kaźdey gałazki cztery listki. Ta Familia w Polkich Prusach mieści się bardzo dawno.

Koziek

Koziek 1mo Herb. W polu czerwonym koziek biały, rogi ku karkowi zadarte, lewą nogę przednią, i prawą tylną niby do chodu w prawą tarczy, podniesione mający. W Hełmie widać poł takiegoż kozła niby wykakującego. Z Szlontka do Polski przybył.

Koziek 2do Herb. W polu czerwonym Mieściąc nie pełny rogami na doł obrocony, przy iego końcach dwie strzały żelzcami wprost do góry zmiierzające, trzecia obark Xieżyca oparta spodem, żelzecem także do góry. W Hełmie trzy pióra strusie, Kolawiczom w Litwie nadany.

Kozika Herb. inaczey *Zkrzyżłuk*. Łuk Tatarski obrocony do góry cięciwą, na ktorey śródku krzyż stoi. Pola koloru nikt nie wyraził. Nabyty w Polfcze około roku 1528.

Kozłowski Herb. Mur na ukoś od góry walący się. W Hełmie nad koroną przy dwóch rogach bawolich od ustronia przypięte po cztery dzwonki, iakie u nog iastrzębiom wieszają. W Polfcze nabyty, nikt nie pisze kiedy.

Kreutzem Herb. Przez śródek tarczy mało

e z

co

co w lewą stronę wypukła niby kielbasa nadęta. W Hełmie także trzy proste, średnia z nich wyższa. W Prusach ten Dom dawny, i dobrze sławny.

Kroie Herb. W polu czerwonym trzy kroie białe od pług. W Hełmie jedni używają pawiego ogona, drudzy trzech pior strusich. Od Piasta Xiążęcia Polskiego nadany roku 848.

Krokowski Herb. W polu czerwonym trąba myśliwka czarna na dwóch nogach orlich stojąca na lewy bok cieńszym końcem z taśmą zwyczajną. W Hełmie dwie ręce ludzkie jak do modlenia się złożone zbrojne w karwaszach. Familianci w Prusach dawno tego Herbu używają.

Krokwie Herb. patrz *Kruzer*.

Kroszyński Herb. W polu czerwonym niby krzyż na postumencie pod spodem wydrążony stoi, boki krzyża mają drzewa do góry przydane tak długie, że się równają z drzewem krzyża; zgoła jak lichtarz Żydowski. Niektorzy go też *Lichtarzem* zowią.

Krucyni Herb, inaczej *Krzyż*. Jedni używają krzyża nakłutał ltery X. mającego

go rożę na każdym rogu, inni każdy rog krzyża mają rozdarty, inni na szrodku kawalerickiego krzyża mieczą gwiazdę sześciorną. Z Włoch i innych krajów przybyły do Polski.

Kruki Herb. W polu czerwonym między dwoma mieczami złamanymi żelaza na krzyż zakrzywione. W Hełmie trzy piora strusie. Alexandrowiczom dany.

Kruniewicz Herb. W polu modrym ieden nie pełny miesiąc rogami do góry, drugi na doł, między ich barkami krzyż niby obydwaj wspaja. W Hełmie trzy piora strusie. Kruniewiczom ten Herb nadany od Giedymina Xiążęcia Litewskiego roku 1302.

Krupka Herb. W polu czerwonym dwie lilie białe obok siebie Francuzkie. Nad Hełmem między trąbami jedna lilia. Do Polski przybył roku 1508.

Kruszowski Herb. Niedźwiedź na dwóch tylnych łapach stojący w prawą tarczy, w szyję dwoma strzałami, jedną z tyłu, drugą z przodu postrzelony. W Hełmie także niedźwiedź, którego nog zadnich z korony nie widać. Z Węgier przybył do Polski roku 1512.

Kruszyna Herb. W polu błękitnym krzyż wipodzie jego gwiazda. W Hełmie tylko korona. Z Szłońka przybył do Litwy.

Kruzer Herb. W modrym polu trzy krokwie, jedna nad drugą; kubek srebrny jeden na dole pod krokwiami, także drugi i trzeci w gorze około kończący się trzeciej krokwi z obydwóch stron. Do Polki z Niderlandu przybył około roku 1655.

Kryszpin Herb. W polu czerwonym podłużny przedział tarczy; z prawej strony w przedziale dwie ielenie głowy w lewą obrocone; w środku suchy pień z dwoma sękami w prawą, z trzema w lewą stronę obroconemi, w lewym tarczy podziale lew na dwóch tylnych łapach stojący, przedniemi trzyma się najwyższego sęka, ogon z pomiędzy nóg na krzyżach ma zakręcony. W Hełmie dwa skrzydła rozpostarte, między nimi trzy piora pawie, w roku 1437 od Zygmunta z Luxemburgu Cesarza nadany Kierżawsteynowi, z którego Sukcessorami dostał się do Polki.

Krzy-

Krzycki Herb, inaczey *Kita.* W polu czerwonym ręka prawa zbrojna trzymająca kotę czarna. W Hełmie także kita w takiejże ręce. Krzyckim od Kazimierza III. nadany roku 1451.

Krzyczewski Herb. W polu czerwonym, biała Chorągiew Kościelna mająca zamast średniej poły strzałę u góry rozdarta, zelezciem na doł niby wiszącą. W Hełmie ptak kufy, czubaty, w prawą stronę obrocony, pierścień w pysku trzymający. Od Bolesława V. Krzyczewskim nadany roku 1235.

Krzywda Herb. W polu błękitnym podkowa biała na doł ocelami, w iey środku krzyż cały, na barku zaś podkowy drugi krzyż stojący nie ma poprzeczni-
cy z prawej strony. W Hełmie trzy piora strusie. Inni tylko półtora krzyża dużego na barku podkowy stawia, iako to Sofzyccy &c.

Krzyż Herb. patrz *Krucyni, Kruszyna &c.*

Kuczuk Herb, iedno co *Siestrzeniec.*

Kudbryn Herb. patrz *Fastrzębiec.*

Kuignlis Herb. W polu zielonym zając w lewą tarczę zwrocony. Nad Hełmem trzy piora strusie. W Litwie ta Familia od dawną

dawna używa tego Herbu. Inne także Domy pieczętują się tym Herbem.

Kur Herb. W czerwonym polu kogut biały w prawą tarczy obrocony. W Hełmie tylko korona, od Jana Albrychta Kuskom nadany roku 1496.

Kurcz Herb. Niby litera wielka T. opacznie do góry wywrócona, koniec iey u góry rozdarty; pod rozdarcie belk wyrażający krzyż, z lewey strony tuż pod krzyżem Xieźyc niepełny rogami do litery obrocony; z prawey strony na przeciwko Xieźyca gwiazda o sześciu rogach. Pole tarczy czerwone. W Hełmie trzy piora strusie. Od Władysława II. Jagiełła Kurczom nadany.

Kusza Herb. W polu czerwonym Kusza napięta bez strzały. W Hełmie trzy piora strusie. Inni bez cięciwy Kuszę mają, i bez rękości. Od Olgierda Xiążęcia Lit. Korewom nadany roku 1328.

Kuszaba Herb. patrz *Paprzyca.*

Lacki Herb. W polu czerwonym poł Gryfa białego od głowy do góry podniesioney, krzyż na głowie noszącego, wlewą tarczy z przednimi nogami i skrzydłami tak ułożonego, iakoby chciał co z chwy-

z chwytać. Taż bestya od połowy drugiey tylney iest smok czarny z kręconym w koło ogonem. W Hełmie trzy piora strusie. Z Moskwy do Polski przybył roku 1578.

Laryssa Herb. W polu czerwonym dwa lemieście obok siebie, końcami do góry, ostrzami na ustronia obrocone. W Hełmie trzy piora strusie. Od Kazimierza I. Larysse nadany roku 1036.

Leliwa Herb. W polu błękitnym Xieźyc niepełny złoty, do góry rogami obrocony, w środku swoim gwiazdę szesciorożną mający. Na Hełmie pawie ogon, i na nim takież mieśiac z gwiazdą. Z Niemiec do Polski przybył roku 966.

Leski Herb. Na tarczy wzdłuż linią przedzieloney dwa charty z zadartemi do góry ogonami na zadach swoich siedzące z obroconemi do siebie grzbietami, z podniesionemi przednimi łapami, i z obrazami na szyjach. Kolor pola nie opisany. W Hełmie poł charta takiego w prawą obroconego. Od kogo i kiedy Leskim nadany, nikt nie wyraża.

Leszczyc Herb. W polu czerwonym brog próżny złoty, z czterema słupami białemi.

łemi. W Hełmie na pawim ogonie takiz brog, ale w prawą stronę walący się. Od Letzka V. Lefzczycowi nadany roku 1208.

Lettau Herb. W polu zielonym lemiesz w zwyczajnym drzewie. Na Hełmie trzy piora strusie.

Lew Herb. Rożni Lwa używają rożnie; znaydziesz te rożnice w opisach herbow będących pod innemi Nazwiskami.

Lewaldt Herb. W polu czerwonym ręka zbroyna trzymająca w prawą stronę tarczy pierścien złoty z turkusem. Na Hełmie Panna w koronie przy iey skroniach z lewey strony przypięte trzy piora cietrzewie z Luzacyi do Polki przy był około roku 1652.

Lewart Herb. Na tarczy lew siedzi w koronie, mający ogon z pomiędzy nog tylnych na grzbiet zakrecony. W Hełmie takiegoż poł lwa z przedniemi nogami na powietrze wzniesionemi. Kolor pola nie opisany. Z Niemiec przy był do Polki za Władysława II. roku 1144.

Lichtarz Herb. patrz *Kroszyński.*

Lichtfus Herb. W czarnym polu niedzwiedzia głowa biała, w prawą obrocona,
zpy-

z pyskiem we krwi zboczonym. Na Hełmie z Mitry Xiążęcey wynika poł niedzwiedzia białego w łapach nad głową trzymającego wieniec, a nad wieniec trzy piora strusie, iedne białe, drugie czerwone, trzecie modre. Z Niemiec przy był do Prus roku 1674.

Lichtyan Herb. Koło młyńskie zębate. W Hełmie takie drugie. Pola koloru nie wyrażają, Dom w Prusach Polskich starożytny Lichtyanow.

Lilia Herb. patrz *Gozdawa, Postolski, &c.*

Limont Herb. W polu czerwonym miecz otłuczony, rękością do gory, na doł końcem w kulę utkwionym, przy tey kuli po bokach inne dwie kule. W Hełmie między dwoma piorami strusiemi takiz miecz końcem do gory. W Litwie od Rymunda Xiążęcia Limontom nadany.

Linda Herb. W polu czerwonym drzewko żółte z pięcią na ukoś gałązkami, z ktorych trzy po lewey, dwie po prawey stronie. W Hełmie niby z iednego korzenia dwa takiez drzewka z takiemiz gałązkami. Okazał się w Prusach Polskich w roku 1300.

Linie-

Liniewski Herb. Miecz ostrzem na dół między dwoma tarczami, w polu brunatnym. Na Hełmie trzy pióra strusie. Na Rusi używali go Liniewscy przed rokiem 1528.

Lis Herb. W polu czerwonym na strzale białej żelazcem wprost do góry stołce dwa jelce tak ułożone, że się zdają być jak dwa krzyże. Nad Hełmem liś z korony wyskakującego, przednie nogi podniesione mającego, w lewą stronę zwróconego nogi zadnich nie widac, tylko połogona zadartego. Za Panowania Kazimierza Sprawiedliwego w roku 1180 ten herb ułożono, inaczej zowią go *Bzura* i *Mzura*.

Lizki Herb. patrz *Gryżyma*.

Lnijski Herb. patrz *Ostoja*.

Lubisz Herb. W polu błękitnym podkowa ocelami na dół, w środku iey jeden krzyż kawalerski, takież drugi na barku podkowy. W Hełmie trzy pióra strusie. Po bitwie z Prusakami od Leszka V. nadany Budziławowi Lubiczowi roku 1199.

Lubiewa Herb. patrz *Trzaska*.

Lubocki Herb. W białym polu trzy listki
zie-

zielone na trzech gałązkach u spodu łączących się, ku gorze rozkładających się. W Hełmie trzy pióra strusie, na każdym oszczep żelazcem na dół z puszczony, kiedy nabyty, nie wiadomo.

Lutomskich Herb. W polu błękitnym Xiężyc do góry rogami, miecz z rękością do góry, końcem zmerza do barku Xiężycy, Dom i herb dawny w Prusach Wielkiej Polfcze.

Lużyński Herb. W polu czerwonym dwie szczupaka szczeki zębami do siebie obroczone. Na Hełmie dwie sępie skrzydła pospołu złożone, na nich takież dwie szczeki, z Miśni do Polski przybył.

Lużyński Herb. W polu modrym pieniek gładki, złoty, o trzech korzeniach, prosto stojący, na swym wierchołku trzy zielone listki w szczepione mający. Na Hełmie Panna z rozczesanymi włosami, w sukni czerwonej z modremi rekawami, opasana, w prawey ręce trzyma dwa jelenie rogi, w lewey trzy zielone listki. Kiedy ten Herb nabyty, nikt nie pisze.

Łabędź Herb. W polu czerwonym Łabędź biały. W Hełmie takież Łabędź. Jednak tego

tego herbu różni różnie zażywiają. Piott Dunin, który ten Herb z Danii wywoził, literę wielką E. w spak z literą K. złączoną nosił na tarczy, a nad Hełmem Łabędzia. Inni mają siedzącego Łabędzia na tarczy i w Hełmie, Inni stojącego z czarnymi nogami na Hełmie, a na tarczy siedzącego, Inni z żółtymi nogami i takimże pykiem w lewą tarczę obroconych używiają, Gірskich dom w błękitnym polu ma Łabędzia iedną nogą na Abdanku stojącego, Kudrewiczowie Łabędzia na tarczy mają, w Hełmie trzy piora strusie, Wideykowie pływającego, Woyszkowie zaś mają zwyczajnego Łabędzia na tarczy. W Hełmie miesiąc z gwiazdą. Za Panowania Bolesława III. z Danii przybył w roku 1124.

Łada Herb. W polu czerwonym, albo według Długosza w błękitnym na barku białey podkowy ocelami na doł zwroconey stoi krzyż złoty kawalerski; z prawey strony podkowy strzała szara, z lewey myśliwiki widłaty rosochacz. Na Hełmie były przedtym dwa skrzydła orle, teraz poł lwa w prawą obroconego,

go, ukoronowanego, w prawey łapie miecz trzymającego. Inni na tarczy z obydwóch stron podkowy miecz zą strzały, na dole zaś pod strzałami dwa różki myśliwkie krzywe, nieoprawne, cieszemi końcami do siebie obrocone. W Polsce nabyty za Panowania Bolesława V. około roku 1248.

Łagoda Herb. patrz *Wierzyńkowa.*

Łazanki Herb. patrz *Jastrzębiec.*

Łodzka Herb. W polu czerwonym Łódź złota o czterech deskach goździami przybitych. W Hełmie pawie piora i takąż Łódź. W Polsce ziawił się około roku 1179 z Czech przybyły.

Łopot Herb. W polu czerwonym od szabli płaskie ielce w krzyż ułożone. W Hełmie 3 piora strusie. Okazał się w Polsce za Panowania Zygmunta I.

Łosiczyński Herb. W polu czerwonym cyrkuł, w tym okrągu krzyż kawalerski, nad okrągiem strzała żelazcem do gory; w Hełmie tylko korona. Kiedy nabyty, nikt nie wzmiankuje.

Łuk Herb. W polu czerwonym łuk napięty z strzałą do gory. W Hełmie trzy piora strusie. Inni łuku i strzały na doł obro-

obroconey używają, inni nad strzałą i łukiem mają podkowie, z krzyżem na iey barku umieszczonym.

Lukocz Herb. W polu błękitnym poł wieprza dzikiego, z muru niby wypadającego, w prawą tarczy obroconego, w pyłku dwa kłofy pszenne utrzymującego. W Hełmie trzy piora strusie. W Prusiech nabyty około roku 1608.

Lżawa Herb. W polu modrym między dwoma podkowami białemi barkami do siebie obroconemi miecz biały rękoiścią do gory, końcem w prost na doł zmierzra. Nad Hełmem trzy piora strusie. Pruszkowscy zamiast miecza, linią między podkowami mają, a w Hełmie Jelenia z korony w prawą tarczy wyskakiującego. W Polfcze nabyty w roku 1198.

Machwicz Herb. W polu cielistym Maur z rozszerzonymi nogami stojący, w prawey ręce łuk, w lewey szaydak z strzałami trzyma. Na Hełmie bez korony, poł Maura bez rąk, ma na głowie kółpak z kutafem na końcu. Doim w Prusiech starożytny Machwiczow.

Ma-

Mądrotski Herb. W polu czerwonym ucho od kotła czyli sagana na doł barkiem, w ktorego śrzodku strzała biała żelzecem w prost do gory, na niey krzyż. W Hełmie trzy piora strusie, w Polfcze nabyty.

Maffalski Herb. W polu czerwonym wielka litera M, na niey krzyż stoi, rzeczona litera i krzyż ze złota. Inni twierdzą że w polu błękitnym powinna bydź litera biała, krzyż tylko złoty. Na Hełmie pięć pior strusich. Inni pisaż, że tylko Mitra Xiążęcą ma bydź, Inni mienia, że na tarczy w śrzodku litery M. strzała bydź powinna, na niey krzyż, pod pod krzyżem xieżyc nie pełny.

Mafzkowski Herb. W polu niebieskim słońce promieniami otoczone. Na Hełmie trzy piora strusie. W Polfcze nabyty za Panowania Władysława II. Jagiełła roku 1390.

Męk Herb. Mąż zbroiny stojący, w iedney ręce trzymający włócznię drzewcem przy lewey nodze będącą, żelzecem w prost do gory, prawą zaś ręką pod bok się podpierający; twarz iego pełna, oczy

Tom II.

f

wz-

wypukłe. W Hełmie takiż Mąż. Nic więcej o nim nie piszą.

Melcyan Herb. Tarcza pozdłużnie przedzielona; na prawey stronie w polu modrym dwie zajęcze głowy z szyiami szare, iedna pod drugą, po lewey stronie w polu białym na pieńku czerwonym dwa modre grona winne, między niemi trzy listki czerwone. Na Hełmie pięć pior pawich. Więcej nic nie piszą.

Meldzyński Herb. W polu błękitnym dwa ptaki do siebie obrocone, skrzydeł i nog ich nie widać; między niemi trzy pasy, ieden na samey szyi ich, drugi niżej, trzeci ieszcze niżej; te zaś pasy przeplatane, bo ten który iest na wierzchu szyi u ptakta będącego z prawego boku, drugiemu iest za szyią; drugi pas za ptakiem prawym bydź powinien, na ptaku lewym, trzeci na prawym ptaku, za ptakiem lewym. W Hełmie nad koroną zbroyny Murzyn z szyszakiem na głowie, w rękę trzyma oszczep drzewcem na doł. Za Krzyżaków ieszcze przybył do Prus.

Michorowski Herb. W polu białym wielbłąd szary z podniesioną od ziemi przednią

dnia nogą prawą, i tylną lewą, bieżący w stronę prawą. Nad Hełmem tak z korony wynikają dwie łabędzie szyie, że się niby stykają z sobą nosami. Dom Michorowskich w Prusach od roku 1571.

Mier Herb. W polu błękitnym tarcza na cztery części przedzielona. W pierwszym przedziale dolnym z prawey strony są trzy gwiazdy szeregami iedna przy drugiej między dwoma linijkami; w drugim podziale dolnym z lewey strony są dwa snopki związane, trzeci w środku pod niemi. W trzecim przedziale gornym z prawey strony, to samo co w lewym dolnym. W czwartym przedziale gornym z lewey strony to samo co w prawym dolnym. Z korony wynika Murzynka bez rąk z głową związaną bindą, w prawą stronę obrocona. Mierowie są Hrabiami S. P. R.

Mieścic zataiony Herb. patrz zataiony Mieścic.

Mieścianiec Herb. W polu czerwonym na tarczy wzdłuż linią przedzieloney z prawey strony od głowy do ogona poł orła białego, czyli iego cała połowa; z lewey strony dwie róże iedna pod drugą.

W Hełmie tylko korona. Od Kazimierza Króla Polskiego nadany dwom jego naturalnym synom Pełce i Niemierze urodzonym z Estery Żydówki. Jest to Plemię do tych czas zacne.

Mikulicz Herb. W polu błękitnym Xiężyc obiema rogami do góry, w środku jego lilia biała pojedyncza, przez nią pod kwiatem krzyż. Na Hełmie trzy pióra strusie. Mikuliczow Familia mieszci się w Mozyrskim od roku 1581.

Mikuliński Herb. W polu błękitnym trzy srebrne, a według niektórych złote listery wielkie M. jedna nad drugą porządnie ułożone, na najwyższym krzyż Kawalerski. Nad Hełmem pięć piór strusich. O początkach jego nikt nie pisze.

Mniszech Herb. W polu czerwonym na tarczy siedm piór strusich czarnych. Nad Hełmem tyleż takich piór, ale kosztownymi kamieniami upiękrzonych. Z Czech do Polski przybył w roku 1508.

Modzela Herb. patrz *Boycza*.

Mogila Herb. W polu czarnym mogiła podłużnie czworograniasta, po bokach iczy dwa krzyże trzeci na środku. Na Hełmie jedni używają pięciu, drudzy trzech

trzech piór strusich. Inni mają lisa w Hełmie między dwoma trąbami. Inni na mogile dwa krzyże mają na tarczy. Ciechanowiczowie tylko jeden krzyż na mogile mają. Slepородowie w środku tarczy mają strzałę w mogile utkwioną drzewcem, żelazcem do góry, przez nią krzyż między dwoma kopiami z proporcami. W Polsce nabyty za Panowania Jana Albrychta, około roku 1454.

Mohyla Herb. W polu krwawym dwie szable gołe, rękojściami do góry, końcami na doł, ułożone na krzyż, i na końcach po jednym krzyżu mające. W Hełmie tylko korona. Jeremiaśz Mohyla za Panowania Zygmunta III. ten Herb z Wołoszczyzny przyniósł do Polski w roku 1588.

Montelupi Herb. W polu czerwonym tarcza na czworo podzielona, w pierwszym górnym podziale orzeł biały z skrzydłami rozciągnionymi, głową obrocony w prawą stronę, w drugim obok tego podziale takiż orzeł, w trzecim podziale prawym dolnym jest góra, nad nią gwiazda, w czwartym podziale dolnym

lewym są trzy rzeki. Z Włoch do Polski z tym herbem przybył Montelupi około roku 1610. Potomkowie jego po Polsku Wilczogorskiemi zwani.

Mora Herb. W polu czerwonym czarna głowa Murzynka po samo ramię ucięta w prawą tarczy obrocona, bindą przepasana czarną, według innych białą. W Hełmie trzy piona strusie. Dawny herb bo znany w Polsce od roku 1034.

Mortęski Herb. W polu czerwonym dwie orle z udami nogi, na krzyż złożone, szponami na doł. W Hełmie także dwie nogi pazurami do góry. Ziawił się w Polsce około roku 1466.

Morykoni Herb. W polu srebrnym na tarczy wzdłuż przedzieloney po prawej stronie woda morska falami wznoszona. W Hełmie więcej niż poł charta z pyłkiem do góry, z nogami przedniemi od kolan na doł opuszczonemi. Po lewej stronie tarczy orzeł czarny z rozpostartemi skrzydłami i nogami, głową w koronie złotej będącą obrocony w prawą stronę, na pierściach jego pas niebieski od prawego skrzydła ukośnie rozciągniony, na pasie trzy gwiazdy złote

szeregiem

szeregiem jedna obok drugiey. Inni w Hełmie zamiast psa używają głowy Murzyna przepasaney bindą białą. Z Hełtruryi do Polski przybył około roku 1668.

Mściszewski Herb. W polu błękitnym Xiężyc biały rogami na doł, pod nim strzała żelzecem do góry lecąca, nad barkiem Xiężycy niby po bokach dwie gwiazdy. Nad Hełmem pawie ogon, na nim także strzała żelzecem do góry. W Polsce nabyty roku 1589.

Murdelio Herb. W polu czerwonym Mieciec złoty do góry rogami, w środku jego między rogami krzyż, a pod barkiem gwiazda. W Hełmie poł gryfa skrzydłastego z wzniesionemi do góry nogami, z korony niby wylatującego w prawą stronę. Z Kroacyi do Polski przybył w roku 1436.

Murzysson Herb. W polu białym dwie głowy Murzyńskie obok siebie, trzecia w środku pod niemi. W Hełmie tylko korona. Do Polski przybył z Brytannii około roku 1677.

Mutyna Herb. patrz *Drya.*

Mzura Herb. patrz *Lis.*

f 4

Na

Nabram Herb, inaczej *Waldorff*. Trzy pola w rowney od siebie odległości od dołu do góry rozciąte, pierwsze od prawey strony czarne, średnie białe, ost tnie znowu czarne. Na Hełmie trzy strusie piora. Od Władysława III. Nabramowi nadany roku 1436.

Nadelnicz Herb. Chart pod drzewem. Jakoby był kształt tego herbu nikt nie pisze; używają go Kręscy w Wielkiej-Polszcze.

Nagody Herb. patrz *Prus 3tio*.

Nilewka Herb. patrz *Hrebnički*.

Natęcz Herb. W polu czerwonym biała binda czyli chustka w ogrąg zawiniona i związana, dwa końce teyże z obeych stron ukosnie na doł wiszą. W Hełmie nad koroną Pańna stojąca między ieleniami roganij, i tychże trzymająca się rękami, ma związaną głowę chustką, ktorey końce od zwiazki z tyłu pozostałe są widoczne. Takiego herbu używa nasz Dom Małachowskich. Inni do Natęczy trzy gwiazdy mają przydane. Inni Natęcz do góry przewroconą mają, w środku iey gwiazdę, między koncami krzyż. Dybowscy trzy wręby do Na-

łącza

łącza przydane mają. Niektorzy chustkę związaną na węzeł, drudzy tylko zwinioną. Nowosielscy nad Natęczem strzałą mają z żelzecem do góry. W Hełmie u niektorych strusie piora. Naywyżey opisyany w Polsce za Panowania Piasta w roku 846 Natęczom nadany. Inne iego odmiany są późniejszye.

Namiot Herb. patrz *Ksiel*.

Napiwon Herb. W polu żółtym nad głowę ielenia między roganiami prosto w górę wyniosłemi wilk szary w prawą tarczy obrocony, z ogonem zadartym, samą tylko głowę swoją wstecz ma skierowaną na lewą stronę. W Hełmie pięć pior strusich. Inni całego ielenia używają. Nabyty w Polsce roku 1108.

Następ Herb. patrz *Rudnica*.

Natarcz Herb. W polu czerwonym między dwoma blankami strzała prosto w górę żelzecem. W Hełmie ręka do góry wyniesiona dzidę grotem w górę obroconym, w lewą tarczy trzyma. Giedymin Xiążę Litewski odważnemu Natarczowi ten Herb nadał roku 1298.

Newlin Herb. W polu brunatnym strzała żelzecem w prosto do góry, przez iey

f 5

śrzo-

śrządek poprzecznicą, niby krzyż czy-
ni między dwoma gwiazdami w równi
od siebie odległemi. W Hełmie Orła
czarnego skrzydło rozpostarte, barkiem
w prawą stronę, strzałą przeszycie w pra-
wą tarczy. Od Wacława Krola w roku
1306 Newlinowi nadany, potym od
Zygmunta Augusta Ronnebergowi po-
zwolony. Używają go i inni należycie.

Nieczuja Herb. W polu czerwonym pień
drewniany o trzech sękach po prawey
stronie, o dwóch po lewey, na wier-
chołku iego krzyż, czyli miecz otłu-
czony, rękością do gory. W Hełmie
takiż pień między dwoma skrzydła-
mi. Z Czech przybył z Nieczuią będą-
cym przy Wacławie razem Czeskim i
Polskim Krolu w roku 1300. Inaczej
zowią go *Ostrzew*.

Nieczuta Herb. Na pieńku o pięciu korze-
niach i dwóch sękach dużych obciętych
szpak czarny między dwoma gałązkami.
W Hełmie pawie ogon. Używają go w
Polskich Prusach &c.

Niemczyk Herb. W polu czerwonym tar-
cza w szerz przedzielona; w niższym
przedziale poł karpia białego od ogona,
w wyż-

w wyższym poł iednorozca czarnego w
lewą obroconego w białym polu. W
Hełmie kita biała strzałą przeszycia.

Niefobia Herb. W polu czerwonym poł
strzały białey żelazcem w gorę; pod
nią czarny ogon Orli w żółtym polu.
W Hełmie trzy piora strusie. Niefobio-
wie z tym herbem za Panowania Mie-
czyśława pierwszego już byli w Polsce
roku 989.

Niezgoda Herb. W polu błękitnym podko-
wa barkiem do gory obrocona, w śród-
ku iey strzała żelazcem prosto na doł;
przez śrządek podkowy od prawego
boku na lewy miecz przenika. W Heł-
mie ogon pawie. Kiedy nabyty, nie pi-
szą.

Nornicki Herb. Jest niby litera wielka H.
na ktorey palie czyli poprzeczniczy niby
lilia rozdarta. W Hełmie tylko korona.
W Xięstwie Litewikim Nornickich Fa-
milia dawna.

Nossadyni Herb. Tarcza na dwie części
pozdłużnie przedzielona; z prawey stro-
ny orzeł Polski biały ukoronowany, w
polu czerwonym; z lewey strony w po-
łu niebieskim na Włoskich orzechow
drze-

drzewo dwa lwy wspięte, na wierzchołku drzewa żuraw stoi, na lewey nodze, w prawey kamień trzyma. Na Hełmie takż żuraw w prawą stronę obrocony. Dom Nossadynich z Wenecyi do Polski przybył w roku 1670.

Nowicki Herb. W polu błękitnym osęka jedna wprost na doł, druga w prawą, trzecia w lewą tarczy hakami obrocona, drzewcami wszystkie z sobą łączą się w środku tarczy. W Hełmie trzy piora strusie. W Litwie od Troydena Xiążęcia Nowickim nadany.

Nowina Herb. W polu błękitnym ucho od kofta białe obiema końcami do gory, a barkiem na doł, w środku jego miecz z rękością do gory, końcem na doł. W Hełmie niby kłęcząca na koronie noga zbrojna z ostrogą, w lewą tarczy podeszwą obrocona. Nabyty za Panowania Bolesława III. Krzywoustą po walce wojenney pod Haliczem.

Obuchowicz Herb. W polu czerwonym klucz biały zębami obustronnemi podobny do wielkiej litery T. wprost do gory, przy nim z lewego boku gwiazda.

Nz

Na Hełmie trzy piora strusie. Kiedy nabyty, nie piszą.

Odwąg Herb. W czerwonym polu biała strzała wprost do gory żelezcem mającym końce zakrzywione; od poł strzały niby dwa wąsy barkami na ustronia obrocone, u dołu do siebie nie zchozące się końcami. W Hełmie trzy piora strusie, na nich takż strzała poprzecznie leży w prawą stronę żelezcem. Z Morawy do Polski przybył roku 1086 za Panowania Władysława Hermana.

Odwaga Herb. patrz *Grzymała*.

Odyniec Herb. W polu niebieskim strzała biała żelezcem wprost do gory z krzyżem przez środek, u dołu tak złamana na bok prawy, że pior końca nie widać. Na Hełmie pięć pior strusich. Od Xiążąt Ruskich nadany. Niektorzy noszą nad strzałą gwiazdę. Burbowie mają literę Z. z krzyżem, w środku tę strzałę.

Ogiński Herb. W polu niebieskim Brama obozowa, na iey wierzchołku środku rozdarty krzyż. Nad Hełmem Xiążęca Mitra. W Polfcze od Władysława II. nabyty w roku 1028.

Ogof-

Ogończyk Herb. W polu czerwonym pół strzały białej żelazcem do góry, na pół pierścienia barku stojącej. Na Hełmie w rękawach dwie ręce Panieńskie z korony do góry wzniesione jedna za jedną, druga za drugi koniec pół pierścienia trzymają. Z Morawy do Polski przybył roku 1100.

Okmiński Herb. W polu błękitnym strzała z obydwóch stron kończąca przez cyrkuł wprost do góry przewleczona, w dole iey niby Abdank. W Hełmie trzy piora strusie. Inni noszą strzałę na doł żelazcem obroconą, serce przesywającą, i po czterech rogach tarczy krzyże, po jednym, z ukosa nachylone, trzy całe, czwarty z lewego boku nie zupełny. Dom i herb w Polsce starożytny.

Okno Herb. patrz *Schweryn*.

Oksza Herb. W polu czerwonym ostrzem w prawą tarczy obrocony Topór. W Hełmie takiż Topór, ale brodką czyli końcem ostrza utkwiony w szrodek korony. Inaczej go zowią *Alabardą*. Z Domem Wierszowców z Czech do Polski przybył w roku 1160.

Okuń

Okuń Herb. W polu zielonym świat, na nim strzała żelazcem do góry, pior u niej nie masz, przez strzałę dwa krzyże, niższy mniejszy. W Hełmie trzy piora strusie. O początkach iego nikt nie pisze.

Oliwa Herb. W polu zielonym Lilia biała z korzeniem na wierzchołku ziemi wyrosta, na niej z obydwóch stron dwie róże czerwone. Nad Hełmem pół lwa ukoronowanego z językiem wywieszonym w prawą stronę z korony niby wyśkakującego. W Prusach Polskich nabyty około roku 1157.

Ołobok Herb. patrz *Hołobok*.

Olszewski Herb. Przez szrodek dwóch haków krzyż od szabli; to wszystko troje tak ułożone, iak bywa drukowana wielka litera N. W Hełmie trzy piora strusie. W Słonimskim nabyty około roku 1661.

Orla Herb. W polu białym Orzeł czerwony z rozprzeźrzenionemi skrzydłami, nogami, i ogonem, bez głowy, na której miejscu jedni nad szyją miezczą gwiazdę, złotą, drudzy nic. W Hełmie pięć pior strusich. Inaczej zowią go

Sza-

Szafar. Z Węgier do Polski przybył roku 1086.

Orla głowa Herb. Patrz *Pikolar Waselroti*.

Orły Herb. patrz *Czarnecki*.

Oseka Herb. patrz *Bronikowski*.

Oseki Herb. patrz *Nawicki*.

Osmorog Herb. patrz *Gierald*.

Ostorya Herb. W polu czerwonym koło złote bez iednego w gorze zwona, na którego mieyscu stoi miecz otłuczony o kłódkę końcem oparty. W Hełmie trzy piora strusie. Z Czech do Polski przybył, nie piszą kiedy. Inaczej go zowią *Poświśt Starża*.

Osten Herb. W polu niebieskim na Tarczy wzdłuż przedzieloney z lewey strony klucz piorem i zębami do linii obrocony; po prawey stronie trzy rzeki na ukoś w górę płynące. Na Hełmie między dwoma orlemi skrzydłami dwa klucze na krzyż złożone do góry zębami. W Pomorskim &c. sławna Familia Ostenow.

Ostoia Herb. W polu czerwonym dwa Xiężyce nie pełne złote, barkami do siebie obrocone, rogami na boki, między niemi miecz biały otłuczony, rękością do góry. W Hełmie nad koroną pięć pior stru-

strusich. Od Bolesława II. walecznemu Ostoi nadany roku 1058. Nie wszyscy go iednakowo używają: iedni ieszcze na mieczu dwa Xiężyce miezczą, iako to Pokroszyńscy. Drudzy za miecz, z wierzchu i udołu gwiazdę mają, iako to Ordowie. Inni bardziej do siebie zbliżonych mieściow i gwiazdy iedney używają, iako to Lnicy, Finkowie, i w Hełmie dwa Xiężyce mają. Niektorzy Zawadcy z iedney strony miecza Xiężyc, z drugiey dwie gwiazdy miezczą.

Ostrogskich Xiążąt Herb. W polu błękitnym Miesiąc niepełny do góry rogami, w środku gwiazda, z wierzchu na pierścieniu pół strzały. W Hełmie Mitra. Ten Herb. z *Leliwy i Ogończyka* złożony, iest Starodawny.

Ostrożecki Herb. Dwa Abdanki zwyczajne ieden nad drugim, trzeci nad niemi wśpak do góry przewrocony. W polu czerwonym. Na Hełmie trzy piora strusie. Początki iego nie opisane.

Ostrzew Herb. patrz *Nieczuia*.

Oszczewski Herb. W polu błękitnym dwa Tryanguły ieden pod drugim, końcami ztykające się z sobą, w środku wierz-

chnego krzyż. W Hełmie trzy piora strusie.

Ottenhausen Herb. W polu krwawym złoty Kielich Kościelny na środku tarczy stojący. Z Włoch do Niemiec, potem do Polki przybył: o czasie nie wiadomo.

Owada Herb. W polu czerwonym na samej bramie złotej, odwoch drzwiach, Korona Krolewka. Na Hełmie trzy piora strusie. Od Bolesława śmiałego Owadzie nadany po Woiennej bitwie pod Kijowem

Pachołowiecki Herb. W polu czerwonym na Tarczy wzdłuż przedzieloney z prawey strony poł Orła białego; z lewey strony trzy kopie złote jak w Herbie *Jelita*; Nad Hełmem Korona złota, z niey po bokach wynikają dwie wieże okrągłe murowane, po prawey stronie umieszczona ma drzwi i okna, na teyże Chorągiew z Herbem Batorego, to jest z trzema zębami; na drugiey wieży także Chorągiew. i na niey Herb *Jelita*. W środku między wieżami także z Hełmu i Korony wynika pawie ogon, na nim Herb *Kotwica*. Za Panowania Stefana Batorego nabyty w roku 1581.

Pa-

Paparona Herb. W polu niebieskim Gęś biała w prawą Tarczy siedząca na darnie zielonym. W Hełmie pięć pior strusich. Inaczej ten Herb zowią *Budzisz*. Z Włoch do Polki przybył w roku 1386.

Paprzyca Herb. Inaczej *Kuszaba*, *Ruchaba*, *Ruchawa*. W polu białym kamień młynski szary do góry postanowiony, z żelazcem zwyczajnym we środku. Na Hełmie czworo szczeniąt zwroconych w prawą tarczy, i czworo w lewą. Z Czech do Polki przybył w roku 1228, za Panowania Bolesława V.

Pawęża Herb. Od Herburtatym się różni, że nie ma krzyża, to jest rękości miecza nad jabłkiem. Dom Pawężkich to jest Skargow przed zjednoczeniem Xięstwa Mazowieckiego z Krolestwem Polkim, był Znakomitym, i pieczętował się tym Herbem.

Pawłowski Herb. inaczej *Rozpusł*. W polu czerwonym Dwie gwiazdy o pięciu rogach obok siebie, trzecia także w środku pod niemi. Na Hełmie bez Korony czapka nakształt Kapelusza Zkierowanego w prawą Tarczy, za nią trzy piora pawie.

g 2

Pe-

Pelikan Herb. W polu czerwonym pelikan w prawą tarczy obrocony, z pierśi swoich własnym dziobem wyrwający mięso, i tymże troje swych piskląt karmiący. W Hełmie trzy piora strusie. W Polsce nabyty, nie piszą kiedy.

Pełnia Herb. patrz *Fwanicki*.

Peretyatkowicz Herb. W polu błękitnym koł białą osiodłany, uzda nanim, w prawą tarczy biegący, nad głową jego jedna gwiazda, nad karkiem druga. W Hełmie trzy piora strusie. Za Panowania Jana Kazimierza Peretyatkowiczom nadany w roku 1659.

Perka Herb. patrz *Pierzchała*.

Pernus Herb. W polu błękitnym balk biały od prawej strony tarczy nieco z góry ku lewemu bokowi na doł ułożony, na nim trzy gruszki jedna przy drugiej obok, każdej połowa czerwona, połowa złota, przy każdej z obydwóch stron u spodu dwa listki zielone. Z Hełmu i korony po koguta po pierśi białego w prawą obroconego z zwyczajnym na głowie czerwonym wielkim grzebieniem. Z Czech do Polki przybył roku 1442.

Pfelfdorff Herb. Na wzgórzu między dwoma skrzy-

skrzydłami rozpostartemi pieniek o trzech sękach z jednej strony, i o trzech z drugiej. Na Hełmie także skrzydła bez pieńka. Za Panowania Kazimierza III. Z Niemiec do Polki przybył roku 1466.

Pieleśz Herb. W polu czerwonym dwa Miecze na krzyż ułożone, rękościami na doł, kończami do góry obrocone. W Hełmie trzy piora strusie. Od Władysława Łokietka Pieliszom nadany w roku 1298.

Pierzchała Herb. Flądra, albo Perka morska rybka w polu błękitnym w prawą Tarczy płynąca. Na Hełmie między dwoma kluczami pawie ogon, W Pomorskim Woiewodztwie nabyty roku 1482.

Pieśnik Herb. W polu czerwonym dwie ręce ludzkie przybrane w błękitne rękawy trzymają złote jabłko z rozszeką pod nim u dołu zwyczajną. W Hełmie trzy piora strusie.

Pietzyrog Herb. W polu błękitnym dwa Anguły złote tak ułożone, że pięć rogów wyrażają; na środku wierzchołka Tarczy linia biała. W Hełmie trzy piora strusie. Piszą, że ieszcze przed Na-

rodzeniem Chrystusa Jezusa tym Herbem pieczętowali się.

Pikolar Herb. W polu czerwonym Orła białego sama głowa dziobem w prawą tarczę. W Hełmie tylko Korona.

Filwa Herb. W polu błękitnym pułtrzecia krzyża białego, to jest u dołu z lewej strony tylko połowa krzyżowej poprzecznicy. Nad Koroną pięć pior strusich. Zyrosław Pierwszy tego Herbu Autor w roku 1133.

Plater Herb. Trzy pasy białe w poprzek Tarczy, czwarty ukośnie rozciągnięty z góry od prawej strony na doł lewej; w polu czerwonym. Nabyty około roku 1512.

Płomieńczyk Herb. patrz *Zadora*.

Pnieynia Herb. W polu czerwonym dwie czarne łapy przednie niedzwiedzie trzymają jabłko, przez którego szrodek od spodu przenikła strzała, ma pióra widoczne pod jabłkiem, żelazce w gorze nad jabłkiem białym tymże. W Hełmie skrzydło sępie barkiem w prawą, które przelatywa strzała żelazcem w lewą stronę tarczy. Od Xiążąt Mazowieckich podany.

Po-

Pobog Herb. W polu błękitnym podkowa srebrna ocelami na doł, do góry barkiem, na którym stoi krzyż złoty. Nad Hełmem poł charta do góry wspiętego w prawą stronę, w obroży z sınıczą. Od Bolesława II. Pobogowi nadany w roku 1062. Inni na podkowie półtora krzyża miezczą. Inni mają podkowę bez krzyża, pod nią poł strzały żelazcem do góry, w teyże strzały zamiast pior, serce. Na Hełmie trzy pióra strusie. Inni pod podkową mają rybkę. Inni pod podkową używają poł strzały. Inni całe. Inni rozdartej.

Pciey Herb. patrz *Waga*.

Pcijk Herb. patrz *Białokurowicz*.

Podjaski Herb. W polu modrym trzy strzały białe obok siebie szeregami, niżej trzy listki konikowe. Na Hełmie podobne trzy strzały. Podjaskich w Prusach Polskich Dom dawny.

Podowa Herb. patrz *Dąbrowa, krzywda, Pbog, Pokora*, i wiele innych.

Pogonia 1mo Herb. Rycerz na koniu w prawą tarczę biegnący z wzniesionym pałaszem do cięcia.

Pogona 2do Herb. Mąż zbrojny na koniu

g 4

w pra-

w prawą tarczy pędzący, w prawey ręce krzyż niby do przebicia kogo trzymający.

Pogonia 3tio Herb. Jeździec nagi na koniu w prawą tarczy zapędzony, dzidą smoka przebijający.

Pogonia 4to. Herb. W polu żółtym ręka po ramie zbrojna niby z obłoku wynikająca z mieczem gołym w prawą tarczy wzniesiona. W Hełmie z korony wynika także ręka w lewą stronę wzniesiona. Nabyty w roku 1388.

Pokora Herb. W polu błękitnym podkowa barkiem do gory, ocelami na doł, nad ocelami położony w poprzek klucduży od prawey strony, ktorego zęby wychodzą na lewą stronę, między zębami krzyż. Na Hełmie pięć lub trzy piora strusie. W Polszcze nabyty roku 1082 od Władysława Hermana.

Półecz Herb. Dwa skrzydła nie rozciągnięte, barkami swemi oba w lewy bok tarczy obrocone, przez nie balk równo zaczynający się, i kończący się z nimi. Nad Hełmem osoba ukoronowana, do kolan widoczna, opasana, bez rąk. suknia iey szachowana z rękawami, nad
łoro-

koroną tej osoby pawi ogon. Połączow Familia w Prusach &c.

Polota Herb. W polu czerwonym ręka z pochodnią gorejącą, strzałą z dołu blisko łokciowej kostki przesyta. Nad Hełmem i koroną wieża od dwóch wierzchach, czterech oknach, z dwóch okien pobocznych chorągwie wywieszzone. Za Panowania Stefana Batorego Wąsowi nadany, dawniey Polotom własny, i dla tego Polotą nazwany.

Pół konia Herb. patrz *Rokosz.*

Półkozic Herb. W polu czerwonym głowa Ośła szara. Na Hełmie z korony w prawą tarczy wyskakuje półkoźła z nogami przednimi wzniesionymi do gory, z rogami nad grzbiet z krzywionemi. W Polszcze nabyty od Stawisza Ryccza około roku 1044 nadany od Kazimierza I.

Pół Orła Herb. Na tarczy w pozdłuż podzieloney z prawey strony nic nie maś, z lewey strony pół orła z głową całą w bok lewy skierowaną, z skrzydłem rozpostartym. Na środku nad linią korona Krolewka z krzyżem.

Pomian Herb. W polu żółtym głowa żu-

brza czarna, bez kołka, miecz w niej zatopiony z góry od prawego boku przez nią przenika, i koniec jego nieco z lewej strony na dole głowy widoczny. W Hełmie ręka zbrojna z gołym mieczem. Nabyty w Polfcze roku 1142.

Poray Herb. W polu czerwonym róża biała o pięciu listkach. Nad Hełmem także róża z Czech do Polski z S. Woyciechem przybył. Niektorzy tej róży używają z ogonkiem w prawą obrocconym o trzech iey listkach zielonych, z których ieden z prawej, drugi z lewej strony, trzeci średni na doł nachylony.

Poronia Herb. W czerwonym polu lilia biała, w iey związaniu po bokach dwie róże białe. W Hełmie trzy pióra strusie. W polfcze za Panowania Bolesława V. nabyły około roku 1272.

Postolski Herb. Jedna lilia z korzeniami niby wyrwana, iak w Gozdawie. Jakaby była i w iakim polu, nikt nie pisze. W Hełmie trzy pióra strusie, na których rękę zbrojna w prawą zaniefiona z gołym mieczem. Ziawił się za Panowania Stefana Batorego około roku 1578.

Po-

PoświŃ Herb. patrz *OŃorya.*

Powakę Herb. patrz *Ogończyk.*

Poźniak Herb. W polu czerwonym Mąż w szyszaku, strzałą przez pierś w lewą stronę przebity; ręce opuszczone mający. Na Hełmie trzy pióra strusie. Kiedy nabyty, nie wiadomo.

Prątnicki Herb. W polu błękitnym dwie róże obok siebie, trzecia we środku nad niemi, pod różami poprzek rzeka płynnie, pod którą dwa krzyże kawalerskie obok siebie. W Hełmie trzy pióra strusie. O początkach jego nie piszą.

Prawdzie Herb. Lew żółty z czerwonego muru niby wyskakuje, w prawą tarczy połowę go widać, a ogona do góry zadartego część; w przednich łapach trzyma koło żelazne. W Hełmie także Lew nieco więcej widoczny, podobnie koło czyli prawdę w łapach trzyma. Z Dacyi do Polski przybył. Inni w lewą stronę lwa zwracają.

Pretwicz Herb. patrz *Wczele.*

Preyten Herb. Tarcza na trzy części podzielona, na pierwszej w polu czerwonym dwa krzyże złote; na drugiej w białym polu lew modry ukoronowany, z le-

z łapą iedną prawą przednią podniesioną, w prawy bok tarczy głową obrocony. Na trzeciej w dole krzyż żółty w czerwonym polu. Na Hełmie bez korony, głowa Jelenia z szyją modrą, ieden rog na niey żółty, drugi modry. Na szyi dwie obroże, iedna złota, druga srebrna, labry modre i żółte. W Prusiech ta Familia.

Profna Herb. W polu błękitnym Lew żółty w prawą tarczy obrocony, z paszczką otwartą, językiem wywieszonym, ogonem między nogi z puszczoneym; na grzbiecie iego trzy wieże, wszystkie sobie równe. W Hełmie pięć pior strusich. W Polfcze nabyty; o czasie nikt nie pilze.

Prowana Herb. W czerwonym polu orzeł biały na pierśiach trzyma tarczę czworodzielną; w pierwszym gornym podziale z prawey strony w polu czerwonym kolumna złota ukoronowana; z lewey strony obok, winna latorośka z trzema winnemi gronami, z których dwa wydatne na bok lewy latorości, iedno na prawy, w polu białym, w niższym podziale prawym toż samo co w wyższym lewym; w lewym zaś podziale niższym toż

toż samo co w prawym wyższym. Nad Hełmem i koroną taka kolumna, iak na tarczy. W Polfcze nabyty za Panowania Zygmunta Augusta w roku 1557.

Prus 1mo. Herb. W czerwonym polu półtora krzyża, bo od dołu po lewey stronie pół poprzecznicy krzyżowey nie maż. W Hełmie z korony wynika ręka zbroyna po ramie, w łokciu zgięta z mieczem do gory w prawą tarczy zamieszona. W Prusach Herb dawno zwyczajny. Inaczej go zowią *Turzymą*.

Prus 2do. Herb. W polu czerwonym kofy dwie białe ostrzami do siebie złożone, iedna na drugą zachodzi, u spodu związane związka złotą, ktorey koniec wisi na wierzchu, między końcami koś półtora krzyża iak w Herbie *Prus 1mo.* W Hełmie ręka zbroyna zgięta w łokciu z mieczem, iak w Herbie *Prus 1mo.* Herb ten inaczej zowią *Wilcze kofy*. Ma swoy początek w Polfcze za Panowania Kazimierza Mnicha.

Prus 3tio Herb, inaczej *Nagody*. W polu krwawym z prawey strony kofa biała ostrzem ku środkowi obrocona, końcem cieniżym na doł; po lewey stronie pół

poł podkowy niby stojącej, i połączeniem z kosą bramę wyobrażającej; na wierzchu ich półtora krzyża złotego. W Hełmie uad koroną złota noga zbrojna z ostrogą, niby klęcząca, pięta iey w lewą tarczy obrocona. Z Prus przybył.

Przebendowski Herb. Kuna w prawą Tarczy obrocona, przednimi nogami do góry wspięta, Świat z krzyżem w pyku za koniec krzyża trzymająca na łapach przednich niby położony. O polu nie piszą. Na Hełmie z Korony także kuna wyskakuje. Dom ten w roku 1466. w Prusach Polskich dobrze słynął.

Przegonia Herb. W polu czerwonym dwa Xiężyce niepełne, jeden w prawą drugi w lewą Tarczy rogami obrocone, a do siebie barkami; między niemi miecz rękością do góry, ostrzem na doł. W Hełmie poł sнопa z korony wyskakuje w lewą obrocony z przednimi nogami i skrzydłami, z paszczy iego wybucha płomień z mieczem i Xiężycami iak na Tarczy. W Polfcze nabyty, nie piszą kiedy.

Przerowa Herb. W polu czerwonym, Kopia

pia z proporcem żółtym, przetamana w prawy bok Tarczy nakłoniona, koniec proporca na kopię zawiniony. W Hełmie trzy piora strusie. Od Bolesława III. w roku 1104. Strepie nadany.

Przestrzał Herb. W polu czerwonym, obrocony do góry koniec, przy samym wierzchu ukosem od dołu w górę przesywa strzała. W Hełmie trzy piora strusie. Od Macieja Korwina Węgierskiego Krola nadany około roku 1490.

Przewoski Herb. W polu modrym, trzy krzaki ruty zieloney. Na Hełmie bez korony także trzy krzaki ruty; Inni piszą że ieden krzak byđz powinien. W Kaszubach dawnó go używają.

Przyjaciel Herb. W polu błękitnym, fercie Ludzkie na misie z lewego boku z góry na doł strzała przesyte. Na Hełmie pięć piór strusich. Nabyty od Bolesława IV. w roku 1164.

Puchala Herb. W polu błękitnym, na barku podkowy w prośt do góry obroconym powinno byđz potrzecia krzyża, tak, że ostatniego od spodu nad samą podkową z lewego boku połowy nie maż. W Heł-

Hełmie trzy piora strusie. Pobożanie Dom Puchałow do swego Herbu przyieli z taką od Poboka różnicą.

Pudwels Herb. W polu niebieskim, na Tarczy wzdłuż przedzieloney z prawey strony szachownica, z lewey ieleń biały niby z szachownicy wyskakujący, głową i wzniesionemi nogami przedniemi w lewą stronę obrocony. Hełm na bok w prawą z kierowany, nad nim pawie ogon. Familia w Prusach Polskich.

Pypka Herb. W polu błękitnym dwa listki lilii zchodzące się z sobą w jeden korzonek, we środku ich w gorze jeden krzyż, także drugi na dole, korzonkiem połączone. Z boku korzonka pod każdym listkiem gwiazda jedna nad krzyżem dolnym z iedney strony, druga z drugiey. Na Hełmie trzy piora strusie. Pypkowie w Witebskim Familianci.

Radlicz Herb. patrz *Kuniglis* czyli *Zaięc*.

Radoniński Herb. Tarcza na ukoś przedzielona dwoma liniami szerokimi od siebie wrowni odległemi, od prawego boku zdołu, na lewy w gore; Roża jedna nad temi liliami, druga pod niemi. O kolorze

lorze pola i róż nic nie piszą. W Hełmie tylko Korona.

Radofzynski Herb. Na Tarczy niby Grecka litera P. z krzyżem w gorze, lewa strona w dole ma krzyż, albo w krzyż przekryślenie z prawey, jakby klin na ukoś przy ziemi wbity. W Hełmie trzy piora strusie. O polu i początkach nie piszą.

Radwan Herb. W polu białym, Chorągiew żółta Kościelna o trzech połach z frezlami u dołu, na wierzchołku średniey poły krzyż, W Hełmie trzy piora strusie. Od Bolesława II. nadany w roku 1062.

Radzie Herb. Patrz *Kmicic*.

Radziwił Herb. Na Tarczy Orzeł czarny z dziobem żółtym, językiem wywieszonym, z skrzydłami, ogonem, i żółtymi nogami rozpostartemi; w środku orła tarcza na czworo podzielona: w pierwszym podziale gornym z prawey strony trzy trąbki myśliwskie; w drugim obok z lewey strony podkowa barkiem do gory. W dolnym podziale prawym dwie płotki pyskami do gory; obok w czwartym podziale. Herb *Leliwa*. W Hełmie na Koronie sowa ukoronowana z rozpostartemi skrzydłami. Inni piszą że

z prawey strony Orzeł stoi, i przy nim Lew, z lewey Gryf. Radziwiłow Dom z Pokolenia Xiążąt Dórszprungow wynikły kilką set latami przed Jagielonami, i jest Xiążęcy.

Räcs Herb. Na tarczy w zdłuż przedzieloney z prawey strony krzyż stryfiasty; z lewey cztery pasy szkarłatne, i cztery srebrne, wszystkie na ukos ułożone od prawego boku z góry ku lewemu na doł. W Hełmie dwa skrzydła Brle razem, nie rozpostarte, obydwa ku prawey stronie obrocone, iedne z nich szare, drugie żolte. Z Lucemburgskiego Xięstwa do Polski przybył w roku 1642.

Ramel Herb. W złotym polu, nad czerwonym o trzech blankach murem gwiazda srebrna. Nad Hełmem i koroną cztery piora pawie, czyli inne czarne i białe. W Pomorskim Dom dawny.

Ramult Herb. W polu czerwonym, cztery róże białe, wśrodku ich piąta, w kwadrat ułożone. Na Hełmie pawie ogon. Za Panowonia Bolesława III. z Francyi do Polski przybył roku 1110.

Rappe Herb. Dwie Łacińskie litery V. na doł wśpak wywrocone, iedna nad dru-

gą ułożone. W Polskich Prusach Dawna Familia Rappe.

Rarowski Herb, inaczey Ror. W polu czerwonym, trzy złote cegły najniżey; na nich także dwie cegły, a natychiedna. W Hełmie nad koroną nad iabłkiem złotym krzyż złoty, ktore otaczają dwa delfiny ieden biały, drugi czerwony, mające na doł zpuszczone głowy, do góry wzniesione ogony. Z Kroacyi do Polski przybył.

Ratuld Herb. W polu czerwonym, poł pierścienia złotego do góry obroconego rogami, wśrodku krzyż. Nad Hełmem trzy piora strusie. Ratuldow Familia mieściła się w Krakowskim roku 1296.

Rautenberg Herb. W polu zielonym baran biały w lewą obrocony w pułodnog i brzuchą ostrzyżony. Nad Hełmem i Koroną puł takiego barana. Tak czytamy w rękopiśmie o Familiach Pruskich. O początkach nie masz wzmianki.

Rawicz Herb. W polu złotym, Panna w sukni, mająca włosy rozczesane, koronę na głowie, ręce po ramiona gołe, rozłożone. do góry wzniesione, siedzi na niedzwiedziu czarnym w prawą stro-

nę bieżącym, W Hełmie nad koroną między dwoma ieleniami rogoami większa połowa niedzwiedzia niby siedzącego w lewą tarczy, znogą przednią lewą zpuszczoną, w prawey trzymającego rożę. Z Anglii do Polski przybył w roku 1444.

Rembowski Herb. W polu czerwonym Oszczep albo Rohatyna zgałką i strzefą iedwabną koloru krwawego, ostrzem wprost do gory. dwie strzały przez oszczep w kształt litery X. ułożone. W Hełmie nad Koroną Orle skrzydło czarne. W Lubelskim Dom Rembowskiich Starożytny.

Renard Herb. W polu modrym Liszka żółta w prawą tarczy bieżąca z ogonem do gory zadartym. W Hełmie nad koroną skrzydło Orle białe. Za Panowania Augusta II. Renardom nadany w roku 1726.

Reyten Herb. Maż zbroiny na koniu z oszczepem, i dwoma na końcach rozdartemi Kopiami. W Hełmie takież Maż podobne dwie kopie i oszczep w rękach trzyma. Pole ma być krwawe. Reytenow Familia w Litwie. O początkach nie piszą.

Rez-

Rezwic Herb. W polu zielonym trąb myśliwskich siedm, średnia między nimi prosta, inne po bokach krzywe w konchy kształt ułożone, wszystkie razem cieższymi końcami z chodzą się; nad nimi Xieżyc niepełny mający nad rogiem iednym i drugim do gory wzniesionemi po iedney gwieździe. Z Słońska do Polski przybył, o czasie nie wiadomo.

Roch Herb. Na Tarczy Roch czarny, iakich w szachach używają. Na Hełmie pięć pior. strusich. Od Xiążęcia Mazowieckiego Przechale nadany w roku 970.

Roch 2do Herb. patrz Kolumna

Roch 3tio Herb. Na Tarczy trzy stopnie czyli gradusy, od dołu mniejszy, ku gorze coraz większy, na naywyższym z nich lilia, takież druga na Hełmie, ale bez gradusow. O kolorze pola nie piszą. Od Kazimierza III. nadany roku 1449.

Rochcicki Herb. W polu czerwonym Sroka na gałazce suchey leżący na ziemi siedzi w prawą obrocona. W Hełmie całkiem nic, ani Korony nie maż. Z Słońska przybył do Polski, niewiadomo kiedy.

Rogala Herb. Na Tarczy linią pozdłużnie

h 3

pre-

przedzieloney z prawey strony rog Jeleni czerwony w polu białym, z lewey rog Bawoli szary w polu czerwonym. Na Hełmie nad Koroną także rogi, z prawey bawoli, z lewey ieleni. Hrabio wie Kraficcy nad Hełmem zamiast Korony i rogów używają Mitry. Jwanowscy w Orszańskim &c. zamiast Bawolego rogu mają nadany Łosi; utych pole tarczy nie przedzielone, i w Hełmie nie rogi, ale trzy pióra strusie, Konst. Lit. Im to przyznała w roku 1726. Inni Gryfa mają w prawy bok obroconego. Inni w polach odmianę czynią.

Rokiz Herb. patrz *Rola*.

Rokosz Herb. inaczej *Hbryda* Puł konia przednie nogi nieco do gory wspięte mającego, ku lewey stronie zwróconego; ten koń od połowy poź Ryby z ogonem Rybim. Nad Hełmem także koń Rokoszow Familia od Krzyżaków w Prusach.

Rola Herb. inaczej *Rokiz*. W czerwonym polu roza biała, koło niey trzy kroie od pługa. w Hełmie pięć pior strusich. Od Kazimierza I. nadany w roku 1036. Roli, i Potomkom Jego.

Ror

Ror Herb. patrz *Rarowski*.

Rospust Herb. patrz *Pawłowski*.

Rosyniec Herb. patrz *Slepowron*.

Róża Herb. patrz *Poray* &c.

Rozmiar Herb. W polu zielonym trzy Tryanguły srebrne, z których dwa na dole równe, trzeci na gurze przydłuższy, na iego wierzchu krzyż złoty. W Hełmie pięć pior pawich. Od Kazimierza III. Biskupowi Wileńkiemu Janowi nadany w roku 1480.

Rożyńskich Xiążąt Herb. W polu błękitnym cztery krzyże złote, dwa przy wierzchu drzewa po obydwóch stronach, a dwa przy końcu na przeciw siebie. W Hełmie Mitra.

Rubach Herb. W polu błękitnym trzy ziołka zielone, każde o trzech listkach z szczypułką przydłuższą, z tych dwa ziołka wyżej obok trzecie pod niemi, korzonkami na doł. W Hełmie z Korony wynikaia trzy kłofy pszenne, ościste przy dłuższe. W Xięstwie Pomorskim Rubachow Dom Starożytny.

Rubiesz Herb. Trzy stopnie czyli gradusy, od dołu krotszy, wyższe co raz dłuższe na wierzchnym strzała bez pior, niby o dwóch

h 4

dwoch żeleźcach jedno pod drugim ułożonych. W Litwie nabyty.

Ruchaba i Ruchawa Herb. patrz *Paprzyca.*

Rudecki Herb. W polu błękitnym Xiężyc niepełny rogami na doł, pod nim gwiazda sześciorożna; na barku Xiężycy dwie strzały jedna nad drugą w prawą stronę obrocone leżą. W Hełmie trzy pióra strusie. Dom dawny Rudeckich bywał na Wołyniu.

Rudnica Herb. inaczej *Następ.* W polu przez poł błękitnym, i przez poł białym strzała żeleźcem wprost do góry, nad nią podkowa ocelami na doł, ktorey barku ledwie się nie dotyka żeleźcem pomieniona strzała w środku podkowy będąca. W Hełmie trzy pióra strusie. O początkach tego Herbu nikt nie wzmiankuje.

Rusleyko Herb. Dwie Trąby myśliwskie czarne barkami do siebie, grubszemi końcami czyli wylotem od głosu na doł spuszczone między niemi miecz obosieczny rękością do góry, końcem na doł. W Hełmie trzy pióra strusie. W Polšce nabyty. Rusleykowie są w Zmudzi &c.

Rydgier Herb. Na Tarczy linią pozdłużną prze-

przedzieloney z lewey strony ręka z broyna coś grubego na kształt litery S. trzymająca; z prawey strony trzy pasy na ukoś z góry od lewey strony w prawą nadoł. Nad Hełmem i koroną takąż zbroyna ręka, toż trzymająca, kołoney dwa skrzydła, z prawego boku od góry do połowy czerwone, na doł białe z lewego boku opacznie, od góry białe, na dole czerwone. W Prusach Rydgierow Dom starożytny.

Ryś Herb. patrz *Bąkowski.*

Salamandra Herb. Zwierzątką iakieś żółte, podobne do iaszczurki, ale więktsze, między ognistemi płomieniami w prawą Tarczy głową obrocone. Na Hełmie pawie ogon. O początkach iego żaden Autor nie pisze.

Sampach Herb. patrz *Schampach.*

Samson Herb. W polu niebieskim Samson obroconego w prawą Tarczy Lwa pafszczę o bydwoma rękami rozdzira, prawą trzymając szczękę niższą, lewą gorną. Samson żółty, Lew tegoż koloru. Na Hełmie trzy pióra strusie. O początkach tego Herbu nie masz wiadomości.

Sartawski Herb. Tarcza na dwie części
h 5 po-

poprzecznie przedzielona linią wężykowatą, tak, że się wniey cztery kąty czyli anguły znajduią; od lewego boku tarczy na prawy w górę rozciąga się pole wyższe białe, niższe krwawe. W Hełmie nad koroną dwa skrzydła Orle do siebie barkami obrocone, między nimi takąż linia, Inni używają Tarczy ukośnie na dwoie przedzieloney, niższej prożney, wyższej z gwiazdą sześciorną, na Hełmie zaś Trąby myśliwskiej. Z Bawaryi do Polski przybył.

Sas Herb. W polu błękitnym Miesiąc złoty niepełny do góry rogami, na których po gwieździe o sześciu rogach, w środku jego strzała żelazcem prosto do góry. Na Hełmie nad koroną ogon struśi, który przeszła strzała w lewy bok żelazcem lecąca, z Saxonii przez Hrabie de Hayda do Polski przyniesiony.

Sawur Herb. Dwa ferca obok na postumencie stojące, razem obydwą strzałą od prawey strony ku lewey wskroź przeszłyte tak, że żelazce z lewey strony, piora strzały z prawey widać. W Hełmie trzy piora strusie. O kolorze pola

la i początkach Herbu nikt nie pisze.

Schampach Herb. Lew obrocony w lewą tarczy, na tylnych nogach stojący, do góry wspięty z koroną na głowie, z ogonem na grzbiet zadartym, w dwóch łapach przednich trzyma różę, bez Hełmu, bez korony, pola koler nie opisany. Za Panowania Zygmunta III. przybył do Polski. Inny jest *Szampach Herb*, którym pieczętują się Weberowie, i Szampachowie wynikli z Pokolenia Leszkow Xiążąt Polski; o tymi niżej.

Sobiling Herb. W polu krwawym cyrkuł czyli okrąg srebrny, w środku jego gałązka lipowa o dwóch listkach zielonych pobocznych, trzecim na środku wyższym. Na Hełmie dwa skrzydła Orle rozpostarte do góry, na jednym i drugim takż Cyrkuł. Do Polski przybył za Panowania Zygmunta I. w roku 1543.

Schlichting Herb. W polu czerwonym dwa ielenie rogi obok siebie, trzeci nad nimi. W Hełmie trzy piora strusie. Schlichtingowie najsamprzod zaczęli mieścić się w Zmudzi z tym Herbem,

Schme-

Schmeling Herb. W polu białym. Na ukoś od prawey strony z góry, ku lewey na doł krata czerwona z pięcią balasami nie toczonemi. W Hełmie poł Panny bez rąk po ramiona obciętych, głowa iey związana bindą, i tey końce na lewym boku dobrze widać. W roku 1509 Schmelingowi od Zygmunta I. nadany.

Schweryn Herb. W polu czerwonym okno do miner nieco szpiczaste białe. W Hełmie pięć pior strusich, i po bokach tychże po iedney takowey szybie. W Pomeranii dawna Familia.

Scypion Herb. W polu czerwonym cztery łaski błękitne ukośnie na krzyż złożone, z których dwie zklonione na iedną stronę, i dwie na druga. W Hełmie Pelikan z własnych pierśi rozdartych pisklęta swoje karmiący. Z Afryki do Włoch z tamtąd do Polski przybył; o czasie nie wiadomo.

Sepia głowa Herb. patrz *Elzanowski.*

Siekierz Herb. W polu czerwonym Jelce z krzyżem na środku strzały u dołu rozdartej na dwie części, z których iedna i druga nieco w górę załamane. Na Hełmie trzy piora strusie. W Litwie Ziénkowiczom nadany. Se-

Sielawa Herb. W polu czerwonym Rzeka wężykiem płynąca, na niey strzała żelieczna do góry. Na Hełmie trzy piora strusie. Sielawow Dom dawny w Litwie, i na Wołyniu.

Sieniuta Herb. W polu czerwonym chorągiew biała nie zupełna, na ktorey końcu wisi krzyż kawalerski niebieski; równa ją do szubienicy dragańskiej na lewy bok wierzchnim stragarzem obrocony. W Hełmie trzy piora strusie. Od Xiążąt Ruskich Seniowi albo Semionowi bardzo dawno nadany.

Sierpy Herb. W polu czerwonym ręka z boku obłoku wyciągniona, w rękawie widoczna utrzymuje trzy sierpy ostrzem w lewą stronę obrocone do góry końcami, na doł trzonkami. Hełmie tylko korona.

Skarzyna Herb. patrz *Weyber.*

Sleporod, inaczey Snieporod Herb. Na mogile strzała z krzyżem, wprost do góry żelieczem stoi między dwoma kopiami z proporcami. W Hełmie tylko korona. Kolor pola nie opisany. Od Xiążąt Litewskich nadany, nie wyrażają kiedy.

Slepowron Herb. W polu błękitnym podkowa

kowa biała barkiem do góry na niey krzyż, na krzyżu kruk czarny w prawą stronę obrocony, w dziobie trzyma pierścień złoty, skrzydła ma do lotu podniesione. W Hełmie nad koroną także kruk. Herb ten Familii Korwinow Rzymskich w ow czas do Polski przyniesiony, gdy Rzym z Włoch do Polski zacnych Biskupow przesyłał, z Familiją ich świecką do Polski przybył rozkrzewiony w Kraiu naszym. Nie iednako go używają wszyscy: Jurzycowie i Kamieńscy pod podkową gwiazdę mają: Olszewski taki krzyż iak na wierzchu, Suchodolscy na samey podkowie bez krzyża miezczą kruka, a w Hełmie trzy pióra strusie. Wroblewscy z podkową, na kufcy napiętey strzały w prost do gory dążącey, i w Hełmie piór strusich używają.

Slizien Herb. W polu czerwonym świat bez opasania, na wierzchu iego krzyż. W Hełmie trzy pióra strusie. Inni na Hełmie ręki używają z łokciem zgiętym, strzałą przesytyim. Z Siedmiogrodzkiej Ziemi do Litwy z Slizniami przybył.

Slizien

Soń Herb. W polu błękitnym na trzech wzgorkach zielonych soń w prawą tarczy stojący. W Hełmie tylko korona. O początkach iego nie piszą.

Słońce Herb. patrz *Maszkowski*.

Sokoła Herb. W polu zielonym połowa od głowy wieprza dzikiego białego w prawą tarczy zwroconego przystosowana do drugiej połowy niedzwiedzia czarnego z pręgą na grzbiecie czerwona, między temi połowami linia wzdłuż tarczy. Na Hełmie z korony wyskakuie półniedzwiedzia w prawą tarczy z łapami do gory wzniesionemi. Za Panowania Kazimierza I. Sokołowi nadany w roku 1036.

Sółtyk Herb. Orzeł czarny z rozpostartymi skrzydłami i nogami, głową tylko ukoronowaną w prawą tarczy zwrocony, nad prawym skrzydłem mający niżey fzyi ramie wroście z całą ręką ludzką do gory wzniesioną, trzymającą pałasz krzywy nad głową orła niby w zamachu do cięcia. Nad Hełmem Xiążęca Mitra, z Moskwy przybył do Polski. Mylą się, którzy go inaczey opisują.

Sowa Herb. patrz *Bartłowski*.

Sowa

Sowka Herb. patrz *Czarliński.*

Spyrn Herb. patrz *Paparona.*

Srzeniawa Herb. W polu czerwonym Rze-ka biała płynąca wężykowato z góry od prawey strony, w lewą na doł, na wierzchołku iey krzyż. W Hełmie między dwoma trąbami myśliwskimi Lew bez korony prosto patrzący; u trąby iedney i drugiey wiszą od ustronia po cztery dzwonki iastrzębie. Inni używają samey rzeki bez krzyża. Inni Lwa nad Hełmem nie mają, tylko same trąby. Inaczej ten Herb zowią *Drużyna.* Bardzo dawny jest w Polfcze; Mieczysław I. w roku 966 tylko krzyż do niego dodał.

Stankar Herb. Orzeł czarny ukoronowany z rozpostartemi skrzydłami, nogi i dziób ma złoty, głową w prawą tarczy obrocony, na pierśiach iego tarcza czerwona, na niey u wierzchu mieści niepełny do góry nogami, od barku iego biały miecz wisi rękością na doł. Z korony wynika Chorągiew czerwona w literę S. na proporcu zawiniona. Za Panowania Augusta I. Stankorowi nadany roku 1550.

Stary koń Herb. W polu czorwonym koń biały

biały z kopytami złotemi, ogonem do góry zadartym, w poł przepasany po-
pręgą szeroką czarną; nogę przednią lewą, i tylną prawą podniesione mający w biegu na prawą stronę tarczy. Na Hełmie Topor niższym końcem w koronie niby utkwiony, W Polfcze bardzo dawno nabyty, i dla tego inaczej zowią go *Starzą.*

Starża Herb. patrz *Hełt, Oforya, Stary koń, Topór.*

Sternberg Herb. W polu błękitnym gwiazda złota o ośmiu rogach. W Hełmie pawi ogon. Do Polski z Czech przybył w roku 1241.

Stoiński Herb, inaczej *Kotwica.* Miecz goły między dwoma strzałami w polu krwawym. Na Hełmie okrętowa Kotwica. Z Francyi do Polski przybył.

Stołobot Herb. Na dwóch Tryangulach z sobą połączonych osadzona, żeł-
cem w prost do góry wyrzutowana strzała, przez nią dwie poprzecznicę niby krzyże czyniące. Na Hełmie pawi ogon. Z Moskwy w Xięstwo Siewierskie potym do Polski przybył.

Strepa Herb. patrz *Przerowa.*

Stretkowski Herb. Dwie Tarcze obok siebie, trzecia w środku pod niemi. Pole nie opisane. Na Hełmie tylko Korona.

Strumberg Herb. W czerwonym polu Kowica uchem do góry. W Hełmie trzy pióra strusie. W Mozyrskim &c. Strumbergowie Familanci.

Strzaka Herb. patrz *Blacha, Komoniaka, Kościecha, Noweln, &c. &c.*

Strzemie Herb. W polu czerwonym złote Strzemie. W Hełmie nad koroną pięć pior strusich. Za Panowania Bolesława Chrobrego w Polsce nabyty roku 1001.

Sucbekomnasty Herb. W polu czerwonym Trąba czarna myśliwska oprawna w złote sztuczki, zawiązaniem, na wierzchu iey krzyż złoty. W Hełmie zaś trzy pióra strusie. Nabyty w Polsce po wojennej potyczce z Krzyżakami.

Sulima Herb. W złotym polu na Tarczy niby troykątney czyli tryangularney pół oria czarnego z skrzydłami rozpostartemi, z dziobem w lewą stronę obróconym, niżej w polu czerwonym trzy kamienie, dwa obok, trzeci w środku pod niemi. W Hełmie nad koroną pół

takie-

takiegoż orła. Z Niemiec do Polski przybył.

Sufzyński Herb. Przez podkowę na doł oceanami zwróconą na krzyż niby w literę X. złożone dwie strzały żelzcami do góry. Kolor pola nie wyrażony przez Autorow. Sufzyńskich Dom był dobrze znany w roku 1574.

Swienczyc Herb. W złotym polu krzyż podwojny. W Hełmie trzy strusie pióra. Pod czas Unii Litwy z Polską Swienczycowi nadany.

Świętołdycz Herb. patrz *Kisiel.*

Swierśczech Herb. W polu błękitnym litera wielka N. u ktorey poprzeczna linia iednocząca dwie poboczne, w środku, iak pół obrączki, wydęta być powinna. Na Hełmie trzy pióra strusie. Z Grecyi do Polski przybył.

Swinka Herb. W polu czerwonym głowa wieprzowa, ktorey pytk rozdziera ręka ludzka prawa w rękaw błękitny przybrana. Na Hełmie Panna do połowy widoczna, z warkoczem rozczesany, obydwoma rękami pod boki trzymająca się. Z Rzymu do Polski przybył.

Swiślozewski Herb. Na Tarczy trzy kolumny w spódzie z sobą powiązane, nad

i 2

temi

temi drugie trzy także. W Hełmie trzy piora strusie. Kolor pola i początki herbu nie wiadome.

Syrokomla Herb. W polu czerwonym Abdank biały zwyczajny, na średnim jego wierzchołku krzyż złoty. Na Hełmie nad koroną także Abdank z krzyżem. W Polsce nabyty.

Szachman Herb. Na Tarczy w poprzek przedzieloney od dołu Szachownica; w wyższym przedziale trzy listki zielone z jednego korzonka wynikające. Nad Hełmem i koroną zbrojny Mąż w prawey ręce trzyma jeden listek, lewą trzyma się za broń przy boku.

Szaława Herb. W polu lazurowym okrąg czyli cyrkuł złoty, w którego środku przypięte do niego trzy krzyże szerokie złote w tryangul ułożone. W Hełmie nad koroną ręką zbrojną z mieczem iak do cięcia wzniesionym w prawą obroconą. Na Rusi nabyty.

Szampach Weberow Herb. W polu zielonym na tylnych łapach stoi Lew w prawą stronę tarczy, bez korony na głowie, z zadartym na grzbiecie ogonem, w przedniej łapie prawey trzyma m

goły

goły w prost do gory, w lewey kwiat róży czerwoney z szczypułką; ktorey koniec od koloru pola ciemniey zielony niżej tapy widoczny. W Hełmie nad koroną pół jednorozca iak w Herbie *Bończa* zwanym. Z Niemiec do Litwy z Weberami przybył w roku 1390 potem i do Polski. Tegoż Herbu używają Szampachowie, ktorzy wynikli z linii Leszkow Xiążąt Polski.

Szarłński Herb. Tarcza w poprzek linią przedzielona, z gornego pola ręka niby wisi, w niższym przedziale taż sama połokieć zbrojną, na doł zpuszczona, trzymająca dwie trąbki końcami w lewą tarczy obrocone, na krzyż ułożone. Na Hełmie także dwie trąbki do gory obrocone, i końcami cieniżemi złożone, między dwoma z obydwóch stron piorami strusiami.

Szafzkiewicz Herb. W polu czerwonym na tarczy litera M. wielka, u ktorey łaska jedna od lewego boku zakrzywiona, i krzyż na teyże literze stojący łaskę swoją ma ułożoną na ukoś z gory od lewego boku tarczy, na doł ku prawemu.

W Hełmie trzy piora strusie. Za

Panowania w Polsce Zygmunta III. nabyty na Rusi w roku 1597.

Szafszor Herb. patrz *Orla*.

Szeliga Herb. W polu czerwonym Xiężyc żółty niepełny rogami do góry, w szodku jego krzyż kawalerski żółty. Na Hełmie ogon pawi od Leszka VI. w roku 1281. Szelidze nadany.

Szembek Herb. W polu żółtym na pasie ukośnie rozciągnionym z góry lewego boku na doł prawego, trzy roże czerwone. Nad pasem w polu niebieskim koza bieży w lewą tarczę. Takż koza w polu krwawym pod pasem. Na Hełmie między dwoma skrzydłami orlemi rozpostartemi poł kozy wspiętej z przednimi nogami. Początek tego Domu od Karola Wielkiego Cesarza, który zaczął Panować w roku po Narodzeniu Chrystusa 800.

Szeptyki Herb. W polu czerwonym podkowa do góry barkiem, na nim krzyż lewy od ocelu podkowy koniec przeszła strzała dążąca żelazcem na ukoś w górę ku prawej stronie. Na Hełmie trzy piora strusie. Od Xiążąt Ruskich nadany. Używają go inaczej, to jest: na le-

lewym ocelu podkowy mieszą strzałę z żelazcem do góry. Inni także z drugiej strony podkowy dodają strzałę zwrotną żelazcem na doł, ku ocelowi podkowy.

Szwarcwald Herb. Na Tarczy poprzecznie przedzieloney na dole w złotym polu lwia szyja z głową, z językiem wywieszonym, w prawą stronę obrocona. Na gornej części w polu czarnym trzy żołędzie na rozczkach do dołu wiszące między dwoma listkami dębowymi. W Hełmie nad koroną takż lwia głowa, i żołędzie nad nią.

Szynweski Herb. patrz *Reyten*.

Taczala Herb. Żuraw szary całym sobą w lewą tarczę obrocony, głowę i lewą nogę do góry nieco podniesione mający; pole tarczy żółte, przecież od góry po szyję żurawia czarne, na którym z lewej strony głowy żurawia gwiazda biała, i z drugiej takż. Inni bez gwiazd go używają o poczkach tego Herbu Autorowie nie piszą.

Talski Herb. W polu czerwonym na stronie błękitnej ukośnie od prawego boku z góry, na lewy ku dołowi rozciągni-

ney, trzy gwiazdy sześciorożną. W Hełmie nad koroną między dwoma białymi skrzydłami orlemi do gory rozpostartemi jedna gwiazda sześciorożna. Za Panowania Waclawa Krola z Czech do Polki przybył w roku 1302.

Tarnawa Herb. W polu czerwonym krzyż szeroki biały, przy nim nizko z lewego boku Xiezyć złoty niepełny rogami do krzyża obrocony. Na Hełmie pięć pior strusich. Z Wyspy Rodu za Panowania Bolesława II. do Polski przybył około roku 1060.

Tępa podkowa Herb. W polu czerwonym podkowa o celami na dół zwrocona pod swoim barkiem krzyż zawierająca. Na Hełmie orle skrzydło rozpostarte barkiem w lewą stronę. Za Panowania Bolesława II. Jastrzębczykom do zabicia S. Stanisława należącym ten Herb tak odmieniono.

Terebiesz Herb. W polu krwawym ręka zbrojna w lewą stronę obrocona, na końcu miecza utrzymująca głowę ludzką uciętą. W Hełmie trzy piora strusie. Od kogo Terebieszom nadany, niepiszą.

Tom-

Tomkowicz Herb. W polu zielonym żydel o trzech nogach, z których jedna od prawey strony na ukoś stoi ku lewey, nie na samym końcu w żydel wprawiona, średnia krotsza ma podstawioną gałkę, trzecia na końcu żydla prosto stoi. W Hełmie trzy piora strusie. O początkach iego nie piszą.

Topacz Herb. W polu czerwonym na złotej nodze skrzydło sępie czarne rozpostarte, w prawą tarczy barkiem obrocone. Na Hełmie trzy piora strusie. Od Bolesława III. Topaczom nadany około roku 1132.

Topor Herb. inaczey *Starża.* W czerwonym polu Topor biały w lewą tarczy obrocony. Na Hełmie takiż topor, ale nie w prost stojący, lecz ostrzem nachylony, końcem niby w koronę utkwiony. Inni go używają w polu złotym, inni w błękitnym.

Trąby Herb. W polu białym trzy trąby czarne myśliwskie w tryanguł ułożone, końcami cieższymi niby w jedno centrum zchodzące się, każda z nich o czterech strefach złotych z nawiązaniem złotym. Nad Hełmem iedni stawia le-

wą trąbę czarną, prawą żółtą, widoczne nad koroną; Inni miezczą pięć strusich pior. W Litwie pierwey, potym znany w Polsce od roku 843.

Trzby 4to Herb. patrz *Rusteyko*. Inne trąby pod innymi Nazwilkami Herbow opisane.

Trach Herb. W polu błękitnym na tarczy wzdłuż linią przedzieloney z prawey strony smok w górę wspięty, z skrzydłami i nogami rozpostartemi niby do złapania czegoś, z uszami długiem, z ogonem nieco zakrzywionym, iakby stał na nim. Z lewey strony trzy wręby zklonione na ukoś. W Hełmie trzy pióra strusie. Inni piszą, że pomieniony smok ma być żółty, w koronie nad głową, a na drugiey stronie trzy pola. Inni miezczą na Hełmie poł smoka. Trachowie z Słońska do Polski przybyli za Panowania Zygmunta Augusta.

Trestka Herb. W polu białym Balk czerwony na ukoś położony z góry od prawego boku na doł lewy, na nim trzy krzyże obok ieden przy drugim. W Hełmie pięć pior strusich. Od kogo Trestkom nadany, nikt nie pisze.

Tro-

Troska Herb. W polu czarnym złota strzała biały grot mająca żelazcem w prośt do góry. W Hełmie na skrzydle orlim takż strzała do góry żelazcem. W Prusach dawny Dom Trośkow.

Tryumf Herb. patrz *Krucyni*.

Trzaska Herb. W polu niebieskim Xiężyc złoty niepełny, rogami do góry, ieden miecz otluczony z góry, drugi z dołu w rowney mierze oparte o bark Xiężycy. W Hełmie nad koroną pawi ogon, na nim takż Xiężyc z mieczami. Inaczej zowią go *Biała*, *Lubiewa*. Od Bolesława Chrobrego Trzaskom nadany w roku 1003.

Trzy buławy Herb. W polu niebieskim pas Rycerski biały od lewey strony z góry ku prawemu dołowi rozciągniony, na nim trzy lilie obok siebie ułożone; przy pasie przypięte dwie buławy złote w prośt do góry, trzecia między nimi na doł. Za Panowania Stefana Batorego do Polski ten Herb przybył.

Trzy dzwonki Herb. patrz *Dzwonki*.

Trzy gwiazdy Herb. Xiężyc iak na nowiu, rogami w prośt do góry, iedna gwiazda nad iednym Mieliąca rogiem, druga nad

nad drugim, trzecia między niemi w
środku, wszystkie trzy w równym sze-
regu. Nad Hełmem korona. Inaczej
zowią go *Ines*. Ta Familia w Prusach.

Trzy kawki Herb. W polu zielonym zwy-
czajne dwie kawki obok, trzecia w
środku podniemi. W Hełmie tylko
korona.

Trzy Korony Herb. Obok dwie złote ko-
rony, trzecia w środku nad niemi, w
polu lazurowym.

Trzy Orły Herb. patrz *Czarnecki*.

Trzy radła Herb. patrz *Wilczewski*.

Trzy tarcze Herb. patrz *Stretkowski*.

Trzywdar Herb. W polu krwawym trzy
białe krzyże przydłuższe w środku tar-
czy zchodzą się w jeden anguł tak; dwa
w gorze jeden od prawego drugi od le-
wego boku na ukoś ułożone, trzeci zaś
prosto na doł wiszący nie ma połowy
poprzeczni y od lewej strony; jedna
gwiazda złota w gorze między dwoma
krzyżami, dwie także po bokach krzy-
ża dolnego. Na Hełmie pięć pior stru-
sich. Kiedy *Trzywdarom* nadany, nie
miadomo.

Trzy

Trzy Xiężycy Herb. Kształtu iego nie opi-
sali autorowie.

Tuczyński Herb. W środku koła zegaro-
wego zębatego stoi Pana Murzynka w
fukni kryjącej stopy, z ramionami bez
rąk, bez pasa, z warkoczem rozczoch-
czanym, z kapeluszem Kardynalskim
na głowie. W Hełmie tylko korona.
Inni w kole zegarowym miezczą krzyż,
w Hełmie zaś Pannę wyżej opisaną.
Tuczyńskich Dóm dawny w Pomor-
skim, i innych Woiewodztwach:

Turzo Herb. Na Tarczy w poprzek prze-
dzieloney w części wyższej połwa uko-
ronowanego, w prawą stronę wspiętego
niby do biegu, z językiem wywieszo-
nym, z ogonem zadartym. W części niż-
szej dwie róże obok, trzecia w środ-
ku pod niemi. Nad Hełmem z korony
wydatny także Lew. Z Węgier przybył
do Polki.

Turzyna Herb. patrz *Prus imo*.

Twardost Herb. W polu czerwonym serce
szachowane. W Hełmie tylko korona.

Ulanicki Herb. W polu zielonym na sta-
rey drodze z dołu do góry wprost da-
żący Xiężyc jeden niepełny w gorze
do

do gory rogami, w dole rogami nadół, też drogę niby dzieli pałasz goły na ukos z rękością będącą na dole lewym z koncem ku gorze prawey. Inni szabli konca na dół używają, w polu czerwonym. Na Hełmie iedni miezczą trzy, drudzy pięć pior strulich. O czasie nadania Ulanickim tego Herbu dawność wiedzieć niedozwała.

Wadwicz Herb. Na tarczy pozdłużnie przedzieloney z prawey strony ryba morika biała w czerwonym polu, z lewey strony ryba czerwona w białym polu, obydwie głowami do gory, ogonami na dół, od siebie odwrócone niby dwa pół cyrkuły wyrażają ściągławe. Na Hełmie pawi ogon. Od Bolesława III. Wadwiczom nadany w roku 1104.

Waga Herb. W polu niebieskim na Krzyżu podwoynym Xęzyc niepełny rogami nadół: podnim linie tak są ułożone i powiązane, że wyrażają trzy trwanguły, z tych między dwoma u spodu są trzy wreby. W Hełmie nad Koroną trzy piora strulie. Od Miecysława I. Wagom nadany w roku 916.

Walbach Herb. W polu żółtym na Tarczy po-

pozdłużnie linią przedzieloney z prawey strony cap na skałę wspięty w prawą obrocony; z lewey strony Rzeka wzdłuż od dołu do gory nieco wężykowato płynąca. Na Hełmie pawie piora. Z Niemiec do Polski przybył.

Waldorff Herb. patrz *Nabram.*

Warnia Herb. W polu białym Rak czerwony szczyt na dół, nogami do gory. W Hełmie nad Koroną pół takiegoż raka. W Węgrzech pod Warną Rakowi Rycerzowi nadany.

Wafelrot Herb. Orla głowa z szczyt czarną w prawą obroconą, pod nią dwie nogi zbrojne z ostrogami tak ułożone, iakby na nich orla głowa stała. Na Hełmie także dwie nogi zbrojne z ostrogami do gory wywrócone stoją piętami do siebie. W roku 1508. ten Herb znany za Panowania Zygmunta I.

Walskiewicz Herb. W polu niebieskim żółty krzyż w końcu na dwie części rozdarty. W Hełmie nad koroną trzy piora strulie. Od Władysława II. Jagiełła Walskiewiczom nadany w roku 1388.

Watta Herb. patrz *Samson.*

Waxman Herb. Na Tarczy złotego kolo-

Wax-

ru w poprzek mur rozciągniony z blankami obu stronnie widocznymi, z dwoma oknami pobocznymi i trzecim średnim wyżey będącym; z za takiego muru środka prawie po kolana widoczny Kawaler zbroiny, czerwony, brodaty, z dobytym i wzniesionym iak do cięcia pałaszem. Na Hełmie poł takiegoż Kawalera. Od Zygmunta III. Waxmanowić na dany w roku 1589.

Wąź Herb. W polu czerwonym ukoronowany wąź czarny, od szyi całkiem wiący się, wprost wspięty, w pysku obroconym w prawą stronę trzymający gałązkę z listkiem, i jabłkiem zielonym. W Hełmie nad Korora pięć pior strusich. Inni bez jabłka w pysku używają węża; Inni nie kręconego; Inni bez Korony; Inni nie wspiętego lecz czółgającego się; Inni go mają w polu żółtym; Inni dwóch węzów iako Jasińscy, i Inni trzech węzów iako Dziulowie używają. Od Bolesława V. ten Herb nadany roku 1260.

Wczele Herb. inaczey *Pretwicz.* Na Tarczy szachownica białym i żółtym polem przeplatana. W Hełmie Murzynka ukoronowana, czoło iey białą bindą zwią-

związane, twarz pełna, w ręku trzymając takąż szachownicę. Do Polski od Słowaków przybył w roku 1103.

Weberow Herb. patrz *Szampach.*

Wedelse Herb. W polu czerwonym pas modry szeroki z gory od lewego boku na doł prawy ukosem rozciągniony, nad nim czarna strzała tymże ciągiem. W Hełmie nad koroną trzy piora strusie. W Chełmińskim *Wedelse* dawna Familia.

Werben Herb. patrz *Lettau.*

Weselni Herb. W polu Niebieskim na tarczy linią w poprzek przedzieloney, w połowie wyższej drzewa zciętego pień, niby z ziemi z korzeniem wyrwany, prosto stojący, z sękami jednym od prawej strony od ciętym, na którym obiema łapnami wspiera się ukoronowany pies morski z ogonem rybim do gory zadartym rozdwoionym, z pyskiem otwartym, językiem wywieszonym, przywiązany lancuchem do owego pnia. W niżej tarczy połowie Ryba na kształt Karpia w prawą stronę płynąca. Na Hełmie trzy piora strusie. Za Panowania Stefana Batorego do Polski przybył w roku 1576.

Wesła Herb. W polu czerwonym z góry od prawego boku ku lewemu ukośnie na doł rozciągniony pas szachowany według dwie linie, przeplatany białymi i czerwonymi polami. W Hełmie tylko Korona. W Słońsku nabyty.

Weyber Herb. inaczej *Skarzyna* albo *Pomorzanin*. Na Tarczy w poprzek linią przedzielony, w części wyższej trzy róże czerwone obok szeregiem, w polu białym. W części niższej trzy zęby czyli haki białe między dwoma balkami, w polu modrym. Na Hełmie trzy piora strusie. Niektórzy jak go inaczej używają, opisuje Niesiecki w Tomie 4. na kartce 484. z Frankonii przybył do Pomorania jeszcze za Panowania Karola Łybskiego Cesarza w roku 876.

Widły Herb. Dwoie widel żelaznych po bokach w gorze ostrzami do góry, trzeci zaś wprost na doł, wszystkie na jeden kiy niby wbite. Nad Hełmem dwoie widel po bocznych w gorze na kiiu bez trzecich dolnych. Inaczej ten Herb zowią *Czorneberg*.

Wieniawa Herb. W polu żółtym głowa zubrza czarna z rogami na kształt Xiężycy
niepeł-

niepełnego ułożonymi, przez nozdrza więc zawiedziona w koło zkręcona, czyli jak inni piszą, cyrkuł złoty w zakrętach cienisty. Inni przeciętego cyrkułu w nozdrzach używają: nie całego. Inni w Hełmie trzy piora strusie mają, jako Woyscy. Inni półtora krzyża, na Hełmie noszą, jako Szczepanowscy. Inni zubrzą głowę także na Hełmie kładą. Inni Lwa złotego ukoronowanego w prawą tarczy obroconego, do połowy widocznego, wprost do góry wpiętego, w prawej łapie miecz do cięcia nad głowę wzniesiony srebrny trzymającego, ogon na grzbiet zadarty mającego nad Koronę wynoszą. Bardzo dawny ten Herb trwierdzą niektórzy że z Morawy, inni że z Rzymu do Polski przybył.

Wiersza Herb. W modrym polu wiersza złota. W Hełmie trzy piora strusie. Początki jego nie wiadome.

Wieruszowa Herb. W polu białym Kozioł rogami w lewą tarczy obrocony, w połowie od głowy czarny, z takiemiż nogami, druga jego połowa szachowana czerwonymi i białymi polami, nogę tylną, lewą od ziemi nieco podniesioną mający.

Na Hełmie pięć pior strusich. Z Miśnii do Polski przybył.

Wierzbna Herb. W polu niebieskim na Tarczy linią w poprzek przedzieloney, w wyższym przedziale trzy lilie obok siebie; w niższym przedziale także lilie, ale z nich średnia nieco na doł zchylona, wszystkie białe. Nad Koroną Herb ten wieńczącą Kolos przelżyty strzałą od lewey strony żelźcem na prawą. Z Czech przybył do Polski.

Wierzbowa Herb. patrz *Radwan.*

Wierzykowa Herb. inaczej *Łagoda.* Na Tarczy w poprzek linią przedzieloney w wyższym przedziale samo pole czerwone, w niższym samo białe. Na Hełmie trzy piora strusie. Z Niemiec przybył do Polski w roku 1263. za Panowania Kazimierza II.

Wiewiorka Herb. patrz *Bazeński, Bartsch, Achinger, Aichinger.*

Wieże Herb. W polu niebieskim dwie wieże kwadratowe z dachami szpiczastymi, mające po dwa okna w gorze, i po trzecim pod niemi w środku. Nad Hełmem i Koroną trzy piora strusie. Z Słońska ten Herb przybył do Polski.

Wz

Wigura Herb. Zaczna Wigurow Familia ma Herb sobie własny *Wigura* Zwany, ale dotąd od zadnego Autora nie opisanym.

Wilcze kosy Herb. patrz *Prus 2do.*

Wilczewski Herb. W polu czerwonym żelazne trzy radła od pługa końcami do góry obrocone, dwa wyżej, trzecie niżej, w tryanguł ułożone. W Hełmie trzy piora strusie. Od Gedymina Xiążęcia Litewkiego po wyprawie Woienney przeciwko Infantom nadany w roku 1324.

Wiłski Herb. patrz *Gryzima.*

Wiśniowieckich Herb. patrz *Korybut.*

Wizenberg Herb. W polu niebieskim zielonawa gora skalista, pod nią dwie liźki czarne, ukoronowane, w obrożach złotych, razem w gorę idą w prawą tarczy, ogony do góry zadartłszy. Na Hełmie ieleń rogaty, czarny w obroży złotey, wyskakujący z Korony w prawą tarczy, do połowy widoczny między orlemi skrzydłami rozpostartemi. Za Panowania Zygmunta III. z Austrii do Polski przybył około roku 1589.

Władysławski Herb. Na Tarczy linią po-

k 3

zdtu-

zdłużną przedzieloney z prawey strony w polu błękitnym Korona złota Krolewska, z lewey strony Orła białego skrzydło barkiem do liaw obrocone w polu zielonym. W Hełmie nad Koroną dwie trąby po cztery kołka mające. W Polsce nabyty roku 1609.

Wojko Herb. W polu białym Orzeł czarny z rozdartą głową, z dziobem i nogami złotymi, z szponami czarnymi w złotej Koronie. O początkach jego nie piszą. Ma W Hełmie Koronę.

Wolff Herb. W polu błękitnym przez Lwa ukoronowanego, do góry w prawą tarczę wspiętego, prawą łapę przednią wyżej od lewey podniesioną, język wywieszony, i ogon w górę zadarty mającego, trzy pasy złote, jeden na drugim, według niektórych ukośnie, według innych wprost tarczy poprzecznie ułożone. Używają także Lwa bez korony. Inni koło lwa, dwa miecze przydają ostrzami do góry. W Hełmie nad Koroną takż lew. Z N Niemiec do Polski przybył.

Wakry Herb. inaczej *Chabe, Edyle.* W polu czerwonym trzy rzeki jak w *Korczaku* nad najwyższą Xiężyc niepełny do

do góry rogami, zawierający krzyż Kawalerski bez iedney części odłamanej z prawego boku; nad krzyżem Xiężyc rogami na doł. Na Hełmie pięć piorstruch; dawniej Mitra bywała nad tym Herbem; z Węgier za Panowania Zygmunta I. do Polski przybył w roku 1534.

Wydra Herb. patrz *Rybiński.*

Wyszogota Herb. Na tarczy w zdłuż li nią przedzieloney, z lewey strony warcabnica, po drugiey stronie z za hni wiodczna połowa Lilii Francuskiej. W Hełmie nad koroną Chłop w łodzi wiecey niż po pas widoczny; z wąsami, w prawey ręce trzyma poł koła od wozu złamanego, w lewey miecz goły. Kolory nie opisane. Z za Granic do Polski przybył.

Wyszypolski Herb. W pozdłuż Tarczy klamra krotsza położona barkiem w lewą, naniey w poprzek na krzyż klamra dłuższa barkiem do góry, po końcach poprzeczney ieden Xiężyc z iedney strony, drugi z drugiey, barkami do Klamry, rogami na ustronia; na wierzchu krotszey klamry gwiazda sześciorożna

mniejsza; pod tąż klatmą także sześciornóżna gwiazda większa. W Hełmie trzy piora strusie. O kolorze pola i początkach Herbu nikt nie pisze.

Z. litera Herb. Jakob Wileński Biskup przed Unią Litwy pieczętował się tym Herbem.

Zabawa Herb. Na tarczy linia w pozdłuż przedzieloney z lewey strony Szachownica pola swoje czerwone z białemi przeplatane mająca, z prawey strony sąmno prożne pole błękitne. W Hełmie pięć pior strusich. Inni to mieszczą na prawey stronie, co drudzy na lewey. **Z** Czech przybył do Polski.

Zadora Herb. W polu błękitnym głowa Lwia szara, Kosmata, z otwartey paszczy swoiey pięć płomieni ognistych w prawą stronę wypuszczająca. Nad Hełmem takż głowa. Inaczej zowią ten Herb *Łłomieńczyk*. Za Panowania Władysława Hermana w Polsce, z Francji ten Herb przybył w roku 1100.

Zagłoba Herb. W polu błękitnym przez bark podkowy na doł ocelami postawioney, końcem do góry, rękością na doł, ostrzem w prawą tarczy zwrocony prz-

nika

nika pałasz krzywy. W Hełmie nad Koroną orle skrzydło przesyte strzątą dającą żeleźcem w lewą stronę.

Zajgr Herb. patrz *Kuniglis*.

Zakrzewski von Felden Herb. W polu czerwonym trzy pieńki zcięte, na ziemi ukośnie ieden na drugim leżące, spodni ma na sobie trzy zielone listki na doł, to jest ku grubszemu końcowi chylące się, i ieden sęk szary ziedney strony, drugi z drugiey; śrzedni pieńek nie ma listkow, tylko sęk ieden na doł, dwa wyżej, czyli ku cieńszemu końcowi; trzeci ma na boku takż sęk ieden, na gorze z drugiey strony dwa sęki, i listek od dołu, za drugim sękiem. Na Hełmie takież trzy pieńki podobnym porządkiem ułożone. **Z** Brunswyckiey Ziemi do Prus przybył ieszcze za Krzyżaków.

Zapendowski Herb. W polu czerwonym miecz końcem na doł, rękością do góry; Xiężyc niepełny rękością miecza niby opasnie rogami, barkiem do góry zwrocony, nad nim gwiazda, przy mieczu także gwiazda z iedney i drugiey strony. W Hełmie trzy piora strusie. W Pomorskim Zapendowickich Dom Staro-

żyty.

k 5

Zaremi-

Zaremba Herb. W polu brunatnym Lew czarny do góry wspięty, w połowie widoczny, zięzykiem wywieszonym, zlewą łapą wyżej nad prawą wzniesioną, zogonein w górę zadartym, w prawą Tarczy niby wykakuje z za muru białego u którego cztery blanki, i na tymże wydatne trzy kamienie żółte czyli raczej w złoto oprawne, z których dwa obok wyżej. trzeci w środku podnie- mi. W Hełmie nad Koroną takiz Lew Inni Lwa w lewą tarczy obroconego używają. Z Czech do Polski przybył; przed Rokiem od Narodzenia Chryst- fowego pięć-setnym w Polsce używa- ny, i jeden z dwunastu Woiewodow Rządzących Polską ten Herb miał so- bie własny.

Zatajany Miesiąc Herb. Już opisany mię- dzy Herbami wyżej; patrz *Domaradz- ki*. Lecz inni z odmianą używają go tak: W polu niebieskim nad srebrną podkową do góry ocelami zwroconą Xieźyc złoty rogami do góry, w nim gwiazda także złota. Na Hełmie trzy piora strusie.

Zbiruski Herb. nie odmienny od Kościeczy.

Zbrojny Mąż Herb. patrz *Waxman*.

Zdan

Zlan Herb. patrz *Jastrzębiec*.

Zdanowicz Herb. W polu zielonym pod kowa złota do góry ocelami zwrocona, zawiera- jąca w środku strzałę nieco przy piorach rozdartą. dążącą żelźcem na doł do barku podkowy. W Hełmie Korona. Przed Panowaniem Bolesława Chrobrego już był dobrze znany; między ro- żnicami Jastrzębca od Nieścieckiego zmiankowany. Niemyscy i Kociubinscy w podkowie mają strzałę żelźcem do góry.

Zdzitowiecki Herb. W polu czerwonym biała chustka iak *Nalęcz* lecz w gorze związana, na związaniu krzyż, w ogrą- cu chustki gwiazda sześciorożna. Na Hełmie trzy piora strusie. W Brzeskim Dom Starożytny Zdzitowieckich.

Zegar Herb. Klepsydra od prawey stro- ny ku lewey dwoma strzałami na ukoś przesztyta w polu błękitnym. Na Heł- mie Korona.

Zenowicz Herb. W polu czerwonym poł pierścienia do góry barkiem, nad tym krzyż Kawalerski. W Hełmie nad Koroną Slepowron w prawą stronę obro- cony w dziobie trzymający pierścien zdy-

z dyamentem. Inaczej zowią go *Defzpot*, albowiem Defzpotowie ten Herb do Polski w nieśli.

Zerwikaptur Herb. W polu brudnym trzy głowy kozie, same kozy szaro ciemne w prawą tarczy obrocone, pod pierwszą druga, pod drugą trzecia. W Hełmie pięć pior strusich; w Polsce nabyty za Panowania Bolesława III. roku 1102.

Zeybersdorff Herb. patrz *Sartawski*.

Zgraia Herb. Na gołey Tarczy wojenney Tarcza biała. Bez Hełmu. W Polsce za Panowania Władysława II. Jagiełła nabyty około roku 1410.

Zkrzyżlak Herb. patrz *Kozika*.

Złota wolność Herb. W polu szafirowym dwa węże w górę wspięte, wiiące się tym kształtem, iak liczba 8. między niemi wściąg krzyż. Z Szłońska do Polski przybył.

Złotogoleńczyk Herb. W polu lazurowym zbroyna goleń złota z takąż ostrogą iak w Herbie *Nowina*, kolaniem niby w ziemie biała, pięta lewą tarczy z kierowana. W Hełmie nad Koroną trzy piora strusie. Od Bolesława II. nabyty w roku 1060.

Zmud-

Zmudzki Herb. W polu krwawym Kufza na pięta lecz nie naciagniona. W Hełmie tylko Korona. Inni używają Łuku napiętego z strzałą do gory zeleźcem wyrzchtowaną. Dom Zmudzki b. i dobrze sławnym za Panowania Stefana Batorego.

Znin Herb. W polu szafirowym złota litera S. w Hełmie tylko Korona.

Zukowski Herb. W polu czerwonym Mięsiąc żółty rogami do gory, zawierający w środku miecz dający z gory na doł, i końcem o bark mieliąca oparty, koło jego rękoisici ziedney strony gwiazda iedna, z drugiey druga. Na Hełmie pawi ogon, a na nim to samo, co na Tarczy.

Zytynian Herb. patrz *Guczy*.

Zyżemski Herb. W polu zielonym Lew na tylnych nogach w prawą Tarczy stojący, z językiem wywieszonym, z ogonem do gory zadartym. Na Hełmie Mitra Xiążęcia, bo i Dom Zyżemskich dawno Xiążęcy.

K O N I E C

Góy

Gdy pod iednym Nazwiskiem swoy Herb
Szlachtu znali,
Jeden Herb kilkorako Autorowie zwali.

Byleby był Szlachetny Herb Autorom zna-
ny,
Choć pod innym Nazwiskiem, masz tu opi-
sany.



Staats-
Bibliothek
24. 6. 32
Reparatur

