

kat. komp.



BIBLIOTEKA
UNIV. JAGIELL.
KRAKOWIENSIS

6771

Mag. St. Dr.

Czasopismo

I

1786



6771

I CZASOP

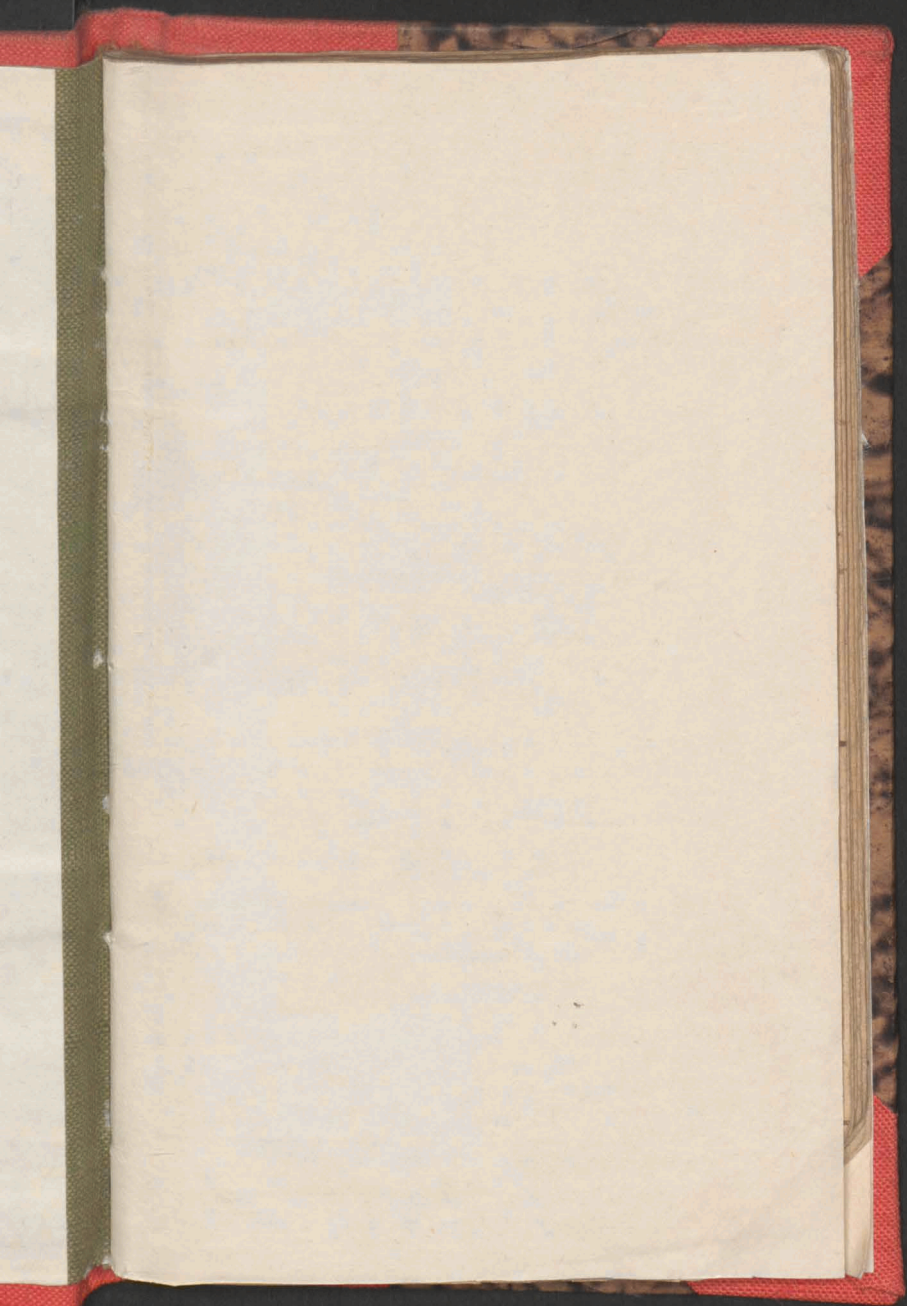

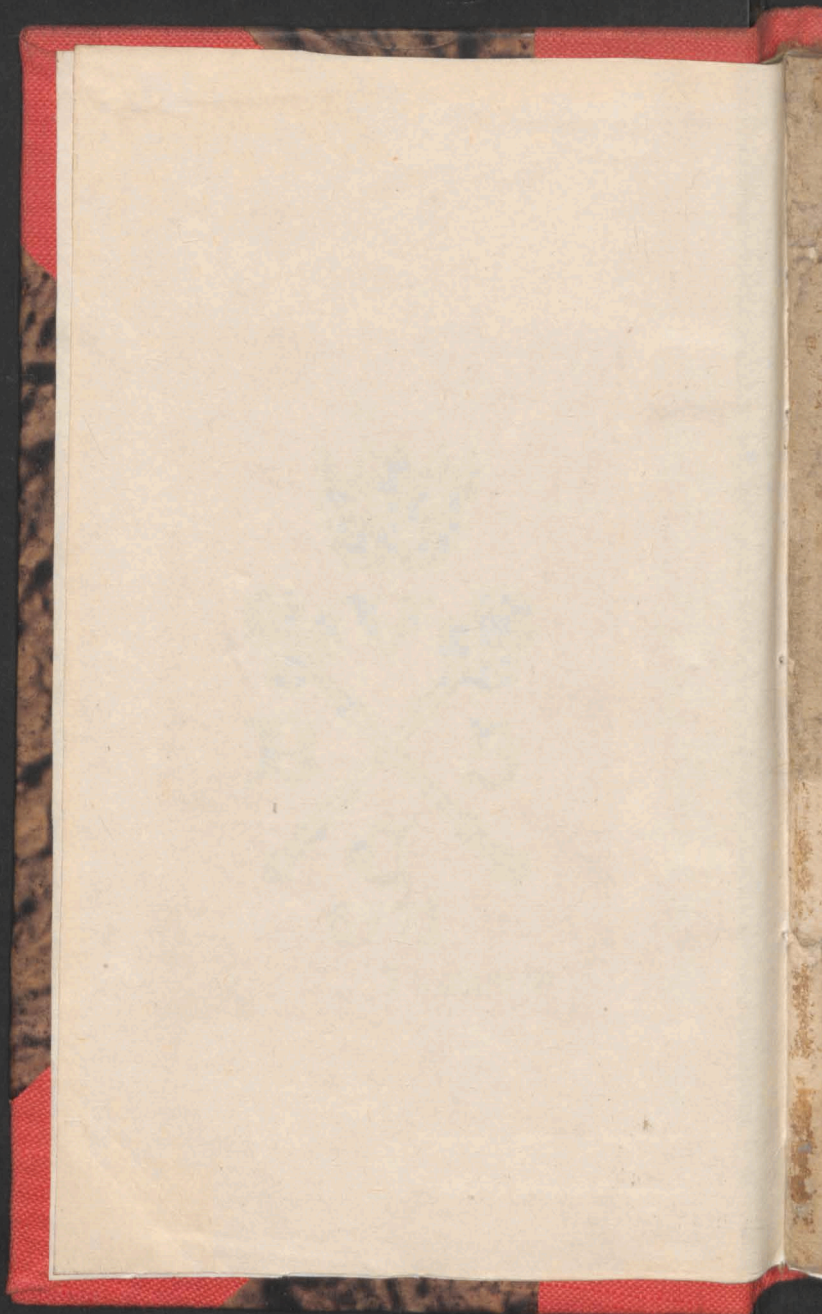

Unica p. Pentecosten 25.

DIRECTORIUM

DIVINI OFFICII

*Juxta Rubr: Brev: & Missal: Romano Augusti-
mani ac Decr: Sacr: Rit: Congr:*

Ad usum Provinciæ Polonæ Fratrum Ordinis
Eremitarum

SANCTI PATRIS

AUGUSTINI



IUSSU
EXIMII ADMODUM REVERENDI
PATRIS MAGISTRI

ERASMI

BARTOŁT

Provinciæ Polonæ ejusdem Ordinis de 2do
Prioris Provincialis Vigilantissimi

EDITUM

Pro Annō Domini 1786.

*Tabula
26.*

Lit: Domin: A. Lit: Martyrol: G. magn:

FESTA MOBILIA

Septuag. 12. Febr:	Pen. 4. Jun.
Dies Cin. 1. Mar.	Corp. Xti 15. Jun.
Pascha 16. Apr.	Dncæ post Pent. 25.
Ascen: D. 25. Maji.	Dom. 1. Adv: 3. Dec.

LUBLINI

Typis S. R. M. PP. Trinitariorum;

1786 2133/58



JANUARIUS DIERUM XXXI

1. A. Dom: *Vacat* CIRCUMC: D. dx. 2. cl. omn. prop. Gl. Cr. Præf. & Communic. *de Nat.* In Vesp. com seq. *tm.* Or. prop.
2. R. f. 2. Oct. S. Steph: M. dx. com svar. Gl. Cr. Præf. *de Nat.* sine Communic: Vesp. à Cap. de seq. com. præc. & oct. Ss. Innoc.
3. A. f. 3. Oct. S. Joan. Ap. dx. com. Ss. Innoc. Gl. Cr. Præf. Ap. In Vesp. com. seq.
4. R. f. 4. Oct. Ss. Innoc. dx, 9. R. omit. & dic, *Te Deum.* &c. Gl, *tm.* Præf. *de Nat.* sine Comm. In Vesp. com, seq, & S. Thelesphori P. M.
5. A. f. 5. Vigil. Epiph: *sine jej:* de ea sdx, off: not: com: Sti: Gl, 2. or: de Sto: 3. *Deus qui sal:* Præf: *de Nat:* sine Comm: Vesp: de seq. com. nul. *Hodie* & *per seq, oct.* prohib. *Missæ* *Vot,* & *Req,* Ad Cænam & per. Oct Ben: men: prop.
6. A. f. 6. EPIPH: D, d, 1. Cl, cum Oct, *Ab-* *sol:* *gen:* omn: prop: Gl. Cr. Præf. & Comm: prop: per, tot, Oct, Vesp, *de Festo.*
7. A. Sab: inf: Oct: sdx, *le. omn:* de 2. die Gl. 2. or, *Deus qui sal:* 3. Eccl: vel pro: Pp. Cr. &c. ut heri | Vesp, à cap, de Dom: com. oct. ant, *Videntes x. omnes de Saba* &c.
8. A. Dom: inf. Oct: & 1. p, Ep, de ea sdx. Off:

*Benedictio
epiph.*

JANUARIUS.

- Off: ut heri le 1. no, *Inc: ad Corinth: 1. R.*
Hodie in jordane cum rel: ut ibi com. oct.
 Gl, 2. or, oct. tm, Cr, &c. ut heri Jn Vesp.
 com, oct.
9. A. f. 2. Inf: oct, sdx, le 1. no. *ad Cor.* rel.
 de 3. die. Gl, &c. *ut 7. hu,* Vesp, de inf.
 Oct, *Leg, Decr, de larg. mun, & Alienatione.*
10. A. f. 3. Inf: oct, sdx, le 1. no, *ad Cor,*
 rel. de 4. die alia *ut heri,* Jn Vesp: com. S.
 Hygini P. M.
11. A. f. 4. inf. Oct. sdx, le 1. no. *ad Cor,* rel. de
 5. die com, Sti, Gl, 3. or. *Deus qui sal,* &c.
 ut heri, Vesp, de inf. Oct.
12. A. f. 5. Inf, Oct, sdx, le 1. no. *ad Cor.*
 rel, de 6. die. alia *ut 7. hu,* Vesp. dupl, ut
 in imis Vesp. Festi Or, prop.
13. A. f. 6. Oct, Epiph: Dni dx, le 1. no, *ad*
Cor, rel, de die oct, Mis: prop: alia *ut in*
festo, Jn Vesp: com seq, & S. Felicis. M.
14. A. Sab: S. Hilarii E. C. sdx. le 1. no, de
scr, cur, rel, prop, 9. l, & com, Sti suff:
Mar: Mob: & Ord: Gl, 3. Or: Deus qui sal.
 Vesp: de seq, com Dom: tm ant, & v. de
 Psal.
-
15. A. Dom: 2. p, Ep: (*Confr: S. Theclæ*) Fest:
 SS, Nom, Jesu dx, 2. Cl; Off: prop: 9. l.
 & com: Dom: ac S, Mauri Ab, sed in L. &
 Mis: priv: tm. Gl, Cr, Præf. de Nat: *fine*
Com: Jn Vesp: com: Dom: & seq.
16. R, f. 2. S. Marcelli P. M sdx, le, 1. no.
Incipit

JANUARIUS

*Incipit ex heri rel, ut in prop: 8. R. Dñe
provenisti suff: Gl. |2. or: Deus qui sal: 3.
Eccl: vel: pro Pp, Mis & Proc: pro Benef:
Def: Vesp: de seq. com, præc.*

17. A. f. 3. S. Antonii Ab: dx, *le 1. no. de scr.*
rel: ut in prop: Gl: Vesp: de seq, com, S,
Pauli & præc. ac S. Priscæ V. M.

18. A. f. 4. Cath: S, Petri Romæ, dx maj omn:
prop: 9. l, & com: Stæ prius S, Pauli *Mar:*
Ord: Gl, Cr, Præf: |Ap: |Jn Vesp: com, S.
Pauli seq, ac Ss, Mm, Marii &c.

19. A. f. 5. S, Fulgentii E.C.O.N. dx. (*mut
f. hym:) le omn. not: 9. l. & com. Ss.*
Mm. Gl, Vesp: à cap: de seq, com, præc.

20. R. f. 6. SS, Fab: & Seb: Mm. dx *le 1. no. de
scr: rel: ut in prop: Gl: Vesp: à cap. de seq.*
com: præc: *Lubl: Vesperæ de seq. com, nul.*

21. R. Sab: S, Agnetis V.M. dx, Off prop:
Gl: Jn Vesp: com seq.

** Lub: Idem Tit: Eccl: pr. dx. 1. Cl. cum
O: per qm Gl, Cr. Vesp: ut alibi.*

22. Virid: Dom: 3.p, Ep: (*Cinctur*) de ea fdx.
Off: ut in Psal: & in prop. suff: Gl: 2. or
Deus qui sal. 3. Eccl: vel. pro Pp. Cr: Præf:
de Trin: Lubl: non dic. suff. nec prec. ad
amam dic. tamen Psal. Confitemini & Qui-
cunq. & in Mis. 2. Or. Oct. tm. Vesp. de seq.
com. præc. & S. Emerent. V. M. *Orch:*
Vesp. de seq. com nul.

23. A. f. 2. Despons. B.V.M. dx. maj. omn.
|prop.

JANUARIUS

prop. 9. l. & com. Stæ Gl. Cr. Præf. *Et Te in Despons.* In Vesp. com. seq.

* *Orch S. Joannis Eleem. E. C. Tit. Eccl. pr. dx. 1. Cl. cum Oct. per qm. Gl. Cr. Vesp. ut alibi.*

24. R. f. 3. Transl. S. Erixi M. P.R.S. dx. *le 1. no de scr. cur.* rel. ut ibi Gl. Vesp. de seq. com. S. Petri & præc.

25. A. f. 4. Conver: S. Pauli Ap: dx. maj. Offi: not. com S. Petri Gl. Cr. Præf. Ap. In Vesp. S. Petri com. & seq.

26. R. f. 5. S. Policarpi E. M. sdx. le. 1. no. *Incipit ex heri* rel. ut in prop. suff: Gl. or. ut 16. hu. Vesp. de seq. com. præc.

27. A. f. 6. S. Joan: Chrysoft: E.C.E.D. dx. *le 1. no. de scr.* rel. ut in prop. *Mar. Ord.* Gl. Cr. Vesp. à Cap. de seq. com. præc. ac S. Agn. 2. *Lubl: à cap. de suo.*

28. A. Sab. B. Veronicæ V.O.N. dx. *le 1. no. de scr.* rel. ut in propr. 9. l. & com. S. Agn. 2. Gl. Vesp. à cap. de seq. com. præc & Dom.

* *Lubl: R. Oct. S. Agnetis. V. M. dx Vesp. ut alibi.*

29. A. Dom: 4. p. Ep. S. Franc: Sales E. C. dx le 1. no. *Incipit.* hu Dom: rel. ut in prop. 9. l. & com. Dom: Gl. Cr. Præf. Trin. In Vesp. com. Dom: & seq. *Orch. à Cap. de suo com Dom:*

30. R. f. 2. S. Martinæ V.M. sdx. hym. Vesp. & Mat.

FEBRUARIUS

& Mat. uniunt. *le 1. no. de scr. rel. ut in prop. suff. alia ut 16. hu. Mis. & Proces. pro Def. Ben: Vesp. de seq. com. præc.*

* *Orch. A. Oct. S. Joann. Eleem. dx Vesp. à Cap.*

31. A. f. 3. S. Petri Nol. C. dx. *le. 1. no. Incipit ad Colos. rel. ut in prop. Gl. Vesp. à cap. de seq. com. præc.*

FEBRUARIUS DIERUM XXVIII.

1. A. f. 4. *jej. consu: S. Brigidæ V. int. P.R.P. dx. le 1. no. de scr. rel. ut ibi Gl. Vesp. de seq. com. præc.*
2. A. f. 5. Purif. B.M.V. dx. 2. cl. *Absol. gen: Off: not: Gl. Cr. Præf. sola de Nat. D. In Vesp: com. seq. & S. Blasii E.M. post Complet: ant. Ave Regina &c.*
3. A. f. 6. S. Pauli 1 mi Erem. *ex 15. Jan. dx. le prop: 9. l. & com. Sti Gl. Vesp. à Cap. de seq. com. præc.*
4. A. Sab. S. Andree Cors. E. C. dx. *le 1. no. Incip. Epl. 1. & 2. ad Thessal. rel. ut in prop: Gl. Vesp. à cap. de seq. com. præc. ac Dom.*
-
5. R. Dom: 5. p. Ep. S. Agathæ V. M. dx. *Off: prop. 9. l. & com. Dom. Mar. Ord. Gl. Cr. Præf. Trin. Vesp. à cap. de seq. com. præc. & Dom.*

FEBRUARIUS

Ab. Iohs

6. A. f. 2. B. Antonii de Amand. C. O. N. dx. le 1. n. *Inc:* ex heri rel. ut in prop. Gl. Vesp. à cap. de seq. com. præc. *Legunt. Decr. de Apost. & eject. nec non Decr. Innoc. XII. de usd.*
7. A. f. 3. S. Romualdi. Ab. dx. le. 1. no. *Incip. Ep. 2. ad Tim* rel. ut in prop. Gl. Vesp. a Cap. de seq. com præc.
8. A. f. 4. S. Joan. de Mat. C. dx. le 1. no. *de scr. cur.* rel. ut in prop. Vesp. à cap. de seq. com. præc. *Crac. ad Aram B. Iſaie* Vot. Solem. de SSS. Trinit. Gl. Cr. Pr. Trin.
9. R. f. 5. S. Apolloniæ V. M. dx. int. P. R. P. le 1. no. *Incip. Ep. ad Tit.* rel. ut ibi Mar. Ord. Gl. Vesp. de seq. com. præc.
10. A. f. 6. S. Gvilelmi C O. N. dx. 2. cl. cum. oët. Off: prop. Gl. Cr. In Vesp. com seq.
11. A. Sab: S. Scholasticæ V. dx. l. 1. no. *Incip. Ep. ad Philem.* rel. ut in prop. com. Oët. Mar. Mob. Gl. Cr. In Vesp. com. Dom. & Oët. Benedicamus cum. 2. Allel. & deinceps ad init. hor. dic. *Laus Tibi Dne & c.*

12. Viol: Dom: Septuag: 2. Cl. de ea ldx. Off: ut in Psal: & in prop. Com, oët. suff. non dic. nec. prec. ad 1mam. Dic. tn Psal. *Dnus regnav.* & *Quicunq:* Mis: sine Gl. 2. or. oët. tm. Cr. Præf. Trin: Vesp. de seq. com. præc. & Oët.
13. R. f. 2. S. Henrici E. M. P. R. S. *loc. prop. ex 19. Jan.* dx. le 1. no. *A mileto* rel. ut ibi

FEBRUARIUS

- ibi com. oct. Gl. Cr. Vesp. à cap. de seq.
com. præc. & Oct. ac S. Valent: M.
- * *Orch: A. Desponsat. B. V. M. l. p. ex. 23.*
Jan: dx maj. omn: prop: com: Oct. Gl. Cr.
Præf: Et Te in Desponsat. In Vesp. com. seq.
& Oct. ac S. Valent.
14. A. f. 3. S. Ansgarii E. C. l. p. ex 4. hu.
P. R. S. dx. le 1. no. de scr. rel. ut ibi com.
oct. ac S. Valen: Gl. Cr. Vesp: à cap. de
seq. com. præc. & oct. ac SS. MM. Faust:
& Jovitæ.
- * *Lubl: B. Veronica V.O.N. l. p. ex 28. Jan.*
dx. le 1. no. de scr. rel. ut in prop. alia ut alibi.
* *Orch: R. S. Henrici E. M. P. R. S. l. p. ex*
19. Jan. dx le 1. no. de scr. rel. ut heri cum
com S. Val: Vesp: ut alibi.
15. R. f. 4. S. Dorotheæ V. M. l. p. ex 6. hu.
int: P. R. P. dx le 1. no. de scr: rel. ut ibi.
q. l. & com. SS. MM. sed prius Oct. Gl.
Cr. In Vesp. com. seq. & Oct.
- * *Lubl: Orch: A, S, Ansgarii E, C. P. R. S. l.*
p. ex 4. hui. q. l. & com SS, Mm, & c. ut
alibi Vesp. a cap. de suo com, præc, & oct.
16. A. f. 5. S. Raymundi C. l. p. ex 23. Jan:
fdx, le 1. no. de scr: rel: ut in prop: com.
Oct. Gl. Cr. Vesp: de seq: com. præc.
- * *Lubl: Orchov: R. S. Dorotheæ V. M. dx.*
ut heri Vesp: à cap: de seq. com. præc.
17. A. f. 6. Oct. S. Gvilelmi C, O, N, dx.
omn: ut in festo præ: le de d. Oct. Mar:
Ord,

FEBRUARIUS

*Ord: In Vesp: com: seq. & S. Simeonis E.
M. Vesp: Def: dupl: Psal: Lauda &c.*

18. A. Sab: B. Christianæ V. O. N. *fdx. le 1. no. de scr. rel. ut in prop: 9. l. & com. Sti suff: Gl Anniv: Ord: tot: Off: dx. Psal: Deprof: Mis: Stat: Vesp: à cap. de Dom: com: præc, suff:*
-
19. Viol: Dom: Sexag: 2: Cl, de ea *fdx, Off: ut in Psal: & in prop: suff: in Mis: 2. or, A cunctis 3. ad lib: Cr. Præf: Trin: In Vesp: com seq.*
20. R. f. 2. S. Timothei E. M. *fdx. l. p. ex 24. Jan: le 1. no. de scr. rel. ut in prop. suff: Gl: 2. & 3. Or: ut heri Mis: 8^o Proc: pro. Ben, Def, Vesp. à cap. de seq com præc, suff.*
** Lub: S. Ignatii E, M, fdx, l, p, ex 1. hu: &c. ut alibi.*
** Orch: S. Martinæ V, M, fdx, l, p, ex 30. Jan: &c.*
21. R. f. 3. S. Canuti R. M. *fdx, ad lib. l, p, ex 9. hu, le, 1. no, de scr, rel: ut in prop: suff: Gl, &c. ut heri, Vesp: de seq. com, S. Pauli & præc.*
** Lubl: A, S, Raymundi C, fdx, l, p, ex 23, Jan: &c. ut alibi.*
** Orchov: R. S. Ignatii E. M. fdx, l. p. ex 1. hu. &c. ut alibi.*
22. A. f. 4. Cath: S. Petri Antioch: *dx, maj Off:*

FEBRUARIUS

- Off: not: com, S. Pauli Gl. Cr. Præf: Ap:
 In Vesp: com, S. Pauli & seq.
23. R. f. 5. *Vigil:* SS. Vincentii & Anast.
 MM. fdx. ex 22. *Jan:* le 1. no. de scr. rel.
 ut in prop. 9. l. & com. *Vigil:* suff: Gl. 3.
 or: *A cunctis* Vesp: de seq. com. nul.
 * *Lubl:* S, Canuti R, M, fdx ad lib. l, p, ex 9.
hu, &c, ut alibi.
 * *Orchov:* A, S, Raymundi C. fdx, l, p, ex
 25. *Jan:* &c, ut alibi.
24. R. f. 6. S. Mathiæ Ap: dx, 2. cl, Off: not:
 Gl. Cr. Præf: Ap: In Vesp: com. seq.
25. A. Sab: S. Sigfridi E. C. P.R.S. dx. 1, 1.
 no, de scr: rel, ut ibi Gl. In Vesp. com, seq.
-
26. Viol: Dom: Quinquag: 2. Cl: de ea fdx,
 (*Cinctur:*) Off: ut in Psal: & in prop: rel.
 ut Dom: præc: In Vesp: com, seq, suf.
27. R. f. 2. S. Ignatii E, M, fdx, 19. hu, ex
 1. le 1. no, de scr. rel, ut in prop: suff: *Mar:*
Ord: Gl. 2. & 3. or, ut in Dom: Sexag: *Mis:*
 & *Proces:* pro *Benef,* *Def,* Vesp: de seq.
 com. præc.
 * *Lubl:* *Orch:* S, Timothei E, M, l, p, ex 24.
Jan: fdx, &c. ut alibi.
28. A. f. 3. Transl: 2. Corp: S.P.N. Augustini
 dx, Off: not, *Mart, Mob,* Gl. Cr Præf, prop.
 Vesp. de Festo sine alia com. Post Complet.
Psal: *Grad:* & *Mat:* B. M. V.



MARTIUS DIERUM XXXI.

1. Viol. f. 4. Cinerum de ea Off: ut in Psalt excep. lec. & antiphona ad Bened: & Magn. prop. Prec. per. tot. Quadr. in Off: fer. ac Lau: & Hor. dic. flex. gen. surg. solum Hebdom. ad Or. com. Cruc. *In Choro omit. S. Maria quot: dic. ejus Off: parv.* In Eccl: autem B. M. V. sub quocunq; tit. dic. præd. ant. In Mis or: not. Præf. Quadr. quotidie usq. ad Dom: Pass. exclusive etiam in Fest: quæ prop. car. dic. Vesp: de seq. com. fer: *Hodie proh. Mis. Vot. & Req. etiam solem. præd. cadav. Leg. Decr. Alexandri VII. de Oblig. denunt. hæret.*
2. A. f. 5. S. Helenæ Imp. Vid. dx. le. 1. no. *Mulierem* rel. ut in prop. 9. l. & com. fer: Gl. In Vesp. com. seq.
3. A. f. 6. Commem: S. P. N. Aug. fdx. le. 1. no. *Sapientiam* rel. de Mense 9. l. & com. fer. suff. omitt. com. S. P. Gl. 3. or. *A cunctis. tac. nom. S. P. Aug.* Præf. pr. Vesp. de seq. com. fer. tm.
* *Lubl: Orch. R. SS. Vincentii & Anast. Mm. fdx. ex 22. Jan le 1. no. Frat. debit. 9. l. & com. fer. suff. Vesp. ut alibi.*
4. A. Sab. S. Casimiri C. P. R. P. dx. 2. Cl: (*Vilnæ 1ma Cl. cum Oct. per gm. Gl. Cr.*) le. 1. no. *Iustus* rel. ut ibi 9. l. & com. fer. ac S,

MARTIUS

ac S. Lucii in Lau: & Mis. priv. tm. (*Vilna omit. com. S. Lucii*) In Vesp. com. seq.

5. Viol. Dom. 1. Quadrag. 1. Cl. de ea sdx.
Absol. Gen. Off: ut in Psalt. & in prop. suff:
 2. or: *Acunctis.* 5. Omnip. Cr. (*Vilna suff: non dic. nec prec. ad amam sed Psal. Dnus regn. & Quicunque tm. & in Mis 2. or. Oct. tm.*) Vesp. de seq. com. Dom.
6. R. f. 2. Transl. S. Venceslai M. int. P.R.P. dx. *ex heri* le 1. no *Fratres deb.* rel. ut ibi 9. l. & com. fer. Gl. Vesp. à cap. de seq: com. præc. ac SS. Perp: & Felic. Mm.
7. A. f. 3. S. Thomæ Aquin. C. & E. D. dx. le 1. no. *Sapientiam* rel. ut in prop. 9. l. & com. fer. ac SS. MM. Gl. Cr. Vesp. à cap. de seq. com. præc. & fer.
8. A. f. 4. *IV. Temp.* S. Joannis de Deo. dx. le 1. no. *Beatus vir.* rel. ut in prop. 9. l. & com. fer. Gl. Vesp. à cap. de seq. com. præc. & fer.
9. A. f. 5. S. Francisæ Rom: Vid: dx. le 1. no. *Mulierem* rel. ut in prop. 9. l. & com. fer. Gl. In Vesp. com. seq. & fer.
10. R. f. 6. *IV. Temp.* SS. 40. MM. sdx. le 1. no. *Frat. deb:* rel. ut in prop. suff: 9. l. & com. fer. Gl. In Vesp. com. fer. post Complet. *Mat. B.M.V. Vilna Vesp. de seq. com. præc. & fer. Lub. Orch. à cap. de seq. com. præc. & fer.*
11. Viol. Sab. *IV. Temp.* de eo com. Cruc. suff: Vesp. à cap. de Dom. suff. *

MARTIUS

* Vilnoe A. Off. S. Casimiri C. dx. le 1. no. de
 Lib. Sap. Ad vos Reges 2. & 3. ex Octav. S. Stan:
 Kostka 9. l. & com. fer. Gl. Cr. In Vesp.
 com. seq.

* Lubl. Orch. Comm. S.P.N. Aug. sdx ut 3.
 hu. 9. l. & Com. fer. suff. & c. Vesp. à cap.
 de Dom. & c.

-
12. Viol. Dom. 2. Quad. 2. cl. de ea Idx.
 Off. ut in Psal. & in prop. alia ut Dom.
 præc. Vesp. de seq. com. Dom.
13. A. f. 2. S. Gregorii P. C. & E. D. dx ex
 heri le. i. no. Sapientiam. rel. ut in prop.
 9. l. & com. fer. Gl. Cr. In Vesp. com fer.
 post Complet. Mat. B. M. V. Leg. Decr. de
Ref. Reg.
14. Viol. f. 3. de ea in Mis. Or. not. Post.
 Complet. Benedicta tu Psal. Grad. & Mat.
B. M. V.
15. Viol. f. 4. de ea Post Compl. Benedicta tu &
Mat. B. M. V.
16. Viol. f. 5. de ea Mart. Ord. Vesp. de seq.
 com. fer.
17. A. f. 6. S. Patritii E.C. O.N. dx. Off not.
 9. l. & com. fer. Gl. Vesp. de seq. com.
 præc. & fer.
18. A. Sab. S. Gabr. Archang. dx. 2. Cl. Off.
 prop. 8. & 9. le jung. 9. l. & com. fer. In
 Vesp. com. Dom. seq.
-
19. Viol. Dom. 3. Quadrag. 2. Cl. de ea Idx.
 Off. ut in Psalt. & in prop. alia ut Dom.
 1. Vesp. de seq. com. Dom.

MARTIUS

20. A. f. 2. S. Joseph. C. dx. 1. Cl. *ex heret*
 Off. prop. 8. & 9. le. jung. 9. 1. & Com.
 fer. Gl. *tm.* Jn Vesp. com. seq. & fer.
21. A. f. 3. S. Benedicti Ab. dx. *le not.* 9. 1.
 & com. fer. Gl. Jn Vesp. com. fer. post
 Compl. *Psal. Grad. & Mat. B. M. V.*
22. Viol. f. 4. de ea Vesp. de seq. com. fer.
23. A. f. 5. S. Cathar. V. P.R.S. dx. le 1. no.
De Virginibus rel. ut ibi 9. 1. & com. fer.
 Gl. Jn Vesp. Com. fer. post Compl. *Mat.*
 B. M. V.
24. Viol. f. 6. de ea post *Laud. 7. Psal. Penit.*
flex. gen. Vesp. de seq. com. fer.
25. A. Sab. Annunt. B. M. V. dx. 2. Cl. *Ab-*
sol. Gen. Bened: Pap. Off: not. 8. & 9. le.
 jun. 9. 1. & Com. fer. Gl. Cr. Præf. *Et te*
in Annunt. Jn Vesp. com. Dom. seq.
-
26. Viol. Dom. 4. Quadrag. (Cinctur) 2. cl.
 de ea fdx. Off. ut in Psalt. & in prop. alia
 ut Dom. 1. Vesp. de Dom. suff. *Vesp. Def.*
simpl. & post. Compl. *Mat. B.M.V.*
27. Viol. f. 2. de ea post *Laud. [dic. 1. no.*
cum laud. Def: Mis: & Proc: pro Benef: Def:
Vesp. fer. post. Compl. Benedicte tu & Mat.
 B. M. V.
28. Viol. f. 3. de ea. Post Compl. *Benedicte tu*
Psal. Grad. & Mat. B. M. V.
29. Viol. f. 4. de ea. Post Complet *Benedicte*
tu & Mat. B.M.V.
30. Viol. f. 5. de ea. Post Complet. *Benedicte*
tu & Mat. B. M. V.

MARTIUS

31. Viol. f. 6. de ea Post Laud: 7. Psal. Pænit. flex. gen. Vesp. de seq. com. fer. suff:

APRILIS *Dierum* XXXI.

1. A. Sab. Commem, Mensilis S. P. Aug. fdx. le. 1. no. *Sapientiam* rel. de Mense alia ut 3. Martij. Vesp. à Cap. de Dom. com. præc. *Suff: SS. cessant usq. ad Fest. SS. Trinit. Ante Vesp. teg. Cruc. velo viol. aut: consimili.*

2. Viol. Dom. Pass. 1. Cl. de ea fdx Off: ut in Psalt. & in prop. ad 1m. dic. prec. in Mis. or. not. Cr. Præf. de Cruc. Vesp. de seq. com. Dom.

3. A. f. 2. S. Francisci de Paula dx ex heri le 1. no. *Beatus vir.* rel. ut in prop. 9. l. & com. fer. Gl. Præf. de †. Vesp. à cap. de seq. com. præc. & fer.

4. A. f. 3. S. Jfidori E.C. & E.D. dx. le. 1. no. *Sapientiam* rel. ut in prop. 9. l. & com. fer. Gl. Cr. Præf. ut heri. Vesp. à cap. de seq. com. præc. & fer.

5. A. f. 4. S. Vincentii Fer. C. dx. le. 1. no. *Beatus vir.* rel. ut in prop. 9. l. & com. fer. *Mar: Ord: Gl: Præf. de †* Vesp. à Cap de seq. com. præc. & fer.

6. A. f. 5. B. Cathar: a Pallan: V. O. N. dx le. 1. no, de *Virginibus* rel: ut in prop: 9.

L. &

A P R I L I S.

1. & com: ser: *Mart. Mob.* Gl. &c. *Vesp.*
de seq. com. præc. & ser. *Narod. Vesp.* de
seq. com. ser. *tm*
7. A. f. 6. Festum 7. Dolor. B. M. V. dx maj.
Off. prop. 9. 1. & com. ser. *Mar. Ord.* Gl:
Cr. Præf: *Et te in transfix.* In *Vesp.* com.
seq. & ser. * *Narod. Idem. tit: Eccl. pr. dx*
1. Cl: sine oct. & c. ut alibi.
8. A. Sab. B. Clementis. C. O. N. dx le. 1.
no. *Iustus.* rel. ut in prop. 9. 1. & com.
ser. *Mar. Mob. & Ord.* Gl. &c. In *Vesp.*
com. seq.
-
9. Viol: Dom. Palm. 1. Cl. de ea fdx. Off. ut
in Pfalt: & in prop. In *Mis.* un. or. Cr.
Præf: de †. *Vesp.* de Dom. In *Choro omitt.*
Off. parv. B. M. V. Psal. Grad. & Penit: ac
Off. Def. Ab hac die usq. ad Dom: in Albis.
Mis. Vot. & Req non. dic.
10. Viol. f. 2. de ea Ad Laud. & per. hor.
ant. prop: uti & seq. 2. dieb. In *Mis.* or. not.
11. Viol. f. 3. de ea. *Mar. Ord.*
12. Viol. f. 4. de ea *Mar. Mob. Mat: tenebr.*
hoc trid. dic. hora tarda. Ante Mat: remov:
decen: Ss: Sacr: ab Alt: maj. si adsit. In seq:
zbus diebus proh: Mis: priv: ex Decr: S. R.
C. Hoc trid. oes transeun: ant. Cruc. Alt. maj.
genusl: excep. Celebr: parato, sed f. 6. & Ce-
lebr: genusl:
15. A. f. 5. Cœna D. dx. 1. Cl. *Absol: Gen:*
Off. prop. In *Mis.* non dic. *Psal: Judica*
nec

A P R I L I S.

nec Gl. Patri ad Introit. & Lavabo. Gl: in
excel: solem: cant: ac puls: Org: & Camp.
 un. or. Cr. Præf. de †. Vesp. & Compl: ut
 in Brev: *Renov: SS. Sacram: Hodie una tm.*
Mis: celebr: deb: & in Eccl: in quib. asseru:
SS. Sacram: pro craft. die. In Proces: can:
Pange lingua ex festo Corp: Xti Ben: men:
pp.

14. Nig. f. 6. Parasce: dx 1. Cl: Off: prop: &c.
 ut in Mifsali & Brev: *Crux Alt: vel nig. teg.*
15. Viol: in Cær: A. in Mis: Sab: Sanct: dx
 1. Cl. Off. prop: In Mis dic. Psal: *Judica*
 Gl: solem: can: puls. Org: & Camp. Cr. &
 Offert: non dic. Vesp: in Choro ut in Mis-
 sal: extr. Chor: ut not: in Brev. In fine
 Compl: dic. ant. *Regina Cali.* stan. tot.
 temp: Pasch: Ben. men. *Vesp. am. Sab. &c.*
16. A. Dom: Resurr: D. N. J. C. (Confr. S.
 Theclæ) dx 1. Cl. Omn. ut ibi. *Absol. Gen.*
Bened. Pap. In Mart. leg. *Hæc dies.* &c. &
 ponit: ant Kal: omn. stan. cap. detect. Gl.
 sequen. Cr. Præf: Pasch. Communic. &
 hanc igit. prop. per tot. Oct: In fine Mis.
Ite missa est cum 2. allel: usq. ad Sab. seq.
 inclusive Ben. men. *Hæc dies &c.* Vesp. de
 Festo.
17. A. f. 2. Paschæ dx 1. Cl omn. ut heri
 præ. prop.
18. A. f. 3. Paschæ dx 1. Cl. omnia ut heri.
19. A. f. 4. inf. Oct. sdx. In Mis. or. not.

A P R I L I S

20. A. f. 5. inf. Oct. fdx.
21. A. f. 6. inf. Oct. fdx.
22. A. Sab. inf. Oct. fdx. Vesp. dupl de Psalt. sub una ant. 3. allel. à Cap. de Dom. & Bened: Dno sine allel: Complet. ut ibi. Ad Cæn. ben. men. Com.
-
23. A. Dom. in Albis 1. post Pascha 1. Cl. (Cinctur) de ea dx maj. Off. ut in Psalt: Temp. Pasch. & in prop Ad imam non dicit. Psal. *Confitemini* sed tm Symb. *Quicumq:* Gl. Cr. Præf. Pasch. sine communic. usq; ad Ascens. etiam in Mis. SS. & Vot. non habent. Præf. prop. Vesp. de seq. com. Dom. *Vilnæ in Vesp. com. seq.*
24. R. f. 2. S. Adalberti E. M. P. R. P. dx 1. Cl. cum Oct. per qm. Gl. Cr. *ex heri* Off. ut ibi In Vesp. com. seq.
* *Vilnæ S. Fidelis à Sigmar. M. dx le 1. no. Incipit hod. ser. rel. ut in prop. Gl. Vesp. de seq. com. præc.*
25. R. f. 3. (Litan. Maj.) S. Marci Evang. dx 2. Cl. Off. de Com. Ap. temp: Pasch. le. omn. not. (nil de Oct:) Gl: Cr. Præf. Ap. In Vesp. com. seq. *Hodie qui non inters. Procces. tenent: Litanias recitare post Laud. flex. gen: cum præc.*
26. A. f. 4. Festum B. M. V. de bon. Cons. dx maj. Offic. prop. com. Oct. Gl. Cr. Præf. & *te in fest.* In Vesp. com. seq. & Oct. *Vilnæ de seq. sin. alia com.*

A P R I L I S

27. A. f. 5. Transl: S. M. Monicæ Vid. dx
ex 9. hu. aliq. prop. Com. Oct. Mar. Ord:
 Gl. Cr. Vesp. à cap. de seq. com. præc. &
 Oct. ac S. Vital. M.
 * *Vilnæ R. S. Georgii M. dx 1. Cl. ex Dom:*
præc. le. 1. no. Frat. debit: rel: ut in prop: Gl:
Cr: In Vesp. com. seq. tm.
28. A. f. 6. B. August. Novel: C. O. N. dx
 le. 1. no. *Incip: ex f. 2. (Vil. de cur: scr. &*
& in Mis: Cr: non dic.) rel. ut in prop. 9.
 1. & com. sti ac Oct. prius Gl: Cr. Vesp. à
 cap. de seq. com. præc. & Oct.
29. R. Sab. S. Petri M. dx le. 1. no. de scr.
 rel. ut in prop. Gl. Cr. Vesp. de seq. com.
 præc. & Dom. ac Oct.
-
30. A. Dom: 2. p. Pasc. SS. Sepulchri D. N.
 J. C. omn. prop: int: P. R. P. 9. 1. & com.
 Dom. & Oct. Gl. Cr. Præf: Pasc: Vesp. de
 seq: com: præc. tm ac Oct. S. Adalb. ut in
 1. Vesp: Festi.

MAJUS DIERUM XXXI.

1. R. f. 2. SS. Phil. & Jac. Ap. dx 2. cl. le.
 1. no. ex Dom. 4. p. Pasch. rel. ut in prop.
 com. Oct. Gl: 2. Or: Oct. Cr. Præf. Ap. In
 Vesp. com. seq. & Oct. *ant. S. Præsul. ac*
 S. Sigism: R. M.
Ciech. de seq: com: præc: tm. Leg: Decr: de
Rec. & Profes:

M A I U S

2. A. f. 3. S. Athanasii EC. & E. D. dx le.
 1. no. de ser. rel. ut in prop. 9. l. & com:
 sti Gl: Cr: Vesp: de seq: com: præc. tm.
 * Ciech. R. S. Sigismundi R. M. tit: Eccl:
 Cath: dx. 1. cl: sine Oct: le: 1. no. Fratr: deb.
 rel: ut int: P. R. P. Gl: Cr. In Vesp: com.
 seq: tm.
3. R. f. 4. Invent. S. Crac. dx 2. Cl: Off.
 pr. 9. l. & com. SS. MM. Alex. & Soc. in
 L. & Mis. priv. tm. Mar. Ord. Gl: Cr: Præf.
 de Cru. Vesp. de seq. com. præc.
4. A. f. 5. S. M. Monicae Vid. dx 2. Cl. cum
 Oct. Off. prop: Mar. Ord. Gl. Cr. In Vesp:
 com. seq.
5. A. f. 6. Conver: S. P. N. Aug. dx 2. Off.
 prop: *Te Deum laudamus* solem. can. (nil
 de Oct.) Gl. Cr. Præf. propr. In Vesp. com.
 seq. tm.
6. R. Sab. S. Joan. ante por. Lat. dx maj. le.
 1. no. ex Dom. inf Oct. Ascens. rel. ut in
 prop. com: Oct. Gl. Cr. Præf. Ap. Vesp:
 de seq. com. præc. & Dom. tm.
-
7. A. Dom. 3. p. Pasc. Patroc: S. Joseph C.
 d. 2. cl. off. prop 9. l. & com. Dom. Gl.
 Cr. Vesp. de seq. com. præc. tm.
8. R. f. 2. S. Stanislai E. M. P. R. P. dx 1.
 cl. cum Oct. Off. ut ibi. Gl. Cr. In Vesp.
 com. seq.
9. A. f. 3. S. Gregorii Nan. EC. ED. dx. le.
 1. no. Incip. ex Dom. præc. rel. ut in prop.
 com.

M A I U S

- com. Octav: Gl. Cr. Vesp. de seq. com.
 præc. & octavar. ac SS. Gord.
10. A. f. 4. Appar. S. Mich. Arch. dx maj.
 Off. prop. com. octavar. 9. l. & com. SS.
 ult. loco. Gl. Cr. In Vesp. com. seq. &
 Oct. S. Stanis.
11. A. f. 5. Oct. S. M. Monicae Omn: ut in
 festo præc: le. de d. oct. Com. svæ Gl. Cr.
 In Vesp. com. seq. & Oct.
12. R. f. 6. SS. Nerei & Soc. MM. fdx le. 1.
 no. de scr: rel: ut in prop. com. Oct. Gl.
 Cr. Vesp. de seq. com. præc. & oct.
13. R. Sab. S. Floriani M. P. R. P. dx maj. 1.
ex 4. hu. off. ut ibi com. Oct. Gl. Cr. In Vesp.
 com. seq. & oct. ac S. Bonif: M. *Ciech. p.*
addit: com. S. Antonini pro simplici ante com.
S. Bonif: & cras in L. M. & Vesp: Lubl.
Radz. de seq. com. Dom: tm. Vilnæ de seq.
com. præc: & Dom.
-
14. A. Dom. 4. post Pascha de ea fdx Off.
 ut in Psalt. & in prop. 9. l. & com. Sti ac
 prius Oct. (*Ciech. 9. l. S. Ant. ex 3. una.*) Gl.
 Cr. Vesp. de seq. com. præc.
 * *Lubl. Radz Ded. Eccl. prop. dx. 1. Cl.*
cum Oct: per qm, Gl: Cr. 9. l. & com. Dom. In
Vesp. com. seq. & Dom. Vilnæ Ded. Eccl:
Cath. dx 2. cl. 9. l. & com. Dom. ac S. Bonif.
M. in L. & Mis. priv. tm. rel. ut Lubl.
15. R. f. 2. Oct: S. Stanisl: M. dx le. 1. no.
Incipit ex heri rel. ut in d. Oct. Gl. Cr. Vesp.
 à cap. de seq. com. præc. 16.

M A I U S

16. R. f. 3. S. Joan Nep. M. dx le. 1. no. de
scr. rel. ut in addit. Brev. Gl. *Mar. Ord.*
Vesp. à cap. de seq. com. præc.
17. A. f. 4. S. Pofsidii E. C. O. N. dx le. 1.
no. de scr. rel. ut in prop. Gl. Vesp. à cap.
de seq. com. præc.
18. R. f. 5. S. Venantii M. dx le. 1. no. de
scr. rel. ut in prop. Gl. Vesp. à cap. de seq.
com. præc. & S. Pudent. V.
19. A. f. 6. S. Petri Cæl. P. C. dx le. no. de
scr. rel. ut in prop. 9. l. & com. Stæ
Gl: In Vesp. com. seq.
20. A. Sab. S. Bernardini C. fdx le. 1. no.
de scr. rel. ut in prop. com. †. Gl. Vesp.
de seq. com. præc. & Dom. *Codnæ Narod.*
de seq. com: Dom: tm.
-
21. A. Dom. 5. p. Pasc. S. Cathar. Sen. V.
dx l. p. ex 30. Apr. le. 1. no. *Incip. hu.*
Dom. rel. ut in prop. 9. l. & com. Dom.
Mar Ord. Gl. Cr. Vesp. à cap. de seq. com.
præc. & Dom.
- * *Lubl: Radz. Oct. Ded. Eccl. pr. dx & c. ut*
alibi.
- * *Vi lnae S. Pii P. C. dx l. p. ex 15. hu. & c.*
ut alibi.
- * *Codnæ Narod. S. Sophiae Vid. tit. Eccl:*
Cath. dx. 1. cl. sine oct. 9. l. & com. Dom.
Gl: Cr. In Vesp. com. seq. & Dom.
22. A. f. 2. Rogat. B. Ritæ Vid. O. N. dx le.
1. no. *Viduas honora* rel. ut in prop. 9. l.
& com,

M A I U S

& com. fer. Gl. Vesp. à cap. de seq. com.
 præc. *Vilnæ In Vesp. com. seq. Hoc trid. qui
 non inters. Proces. ten. dic. Litan. cum præc.
 flex. gen. ut in festo S. Marci.*

23. A. f. 3. Rogat. S. Pii P. C. dx l. p. ex 15.
 hu. le. 1. no. de scr. rel. ut in prop. Gl. 2.
 Or. Rog. In Vesp. com. seq.

* *Vilnæ S. Ubaldi E. C. sdx l. p. ex 16.
 hu. Com. †. Gl. 3. Or. Concede Vesp. de seq.
 com. præc.*

* *Ciech. S. Athanasii E. C. D. E. dx. l. p.
 ex 2. hu. &c ut alibi Gl. Cr. Vesp. a cap. de
 seq. com. præc.*

24. A. f. 4. Rogat: & Vig. sine jej. S. Ubaldi
 E. C. sdx l. p. ex 16. hu. le. 1. no. *Fidelis
 sermo rel. ut in prop. 9. l. & com. Vig. &
 Cruc. Mar. Mob. Gl. 2. Or. Vig. 5. Rog. 4.
 Concede Vesp. de seq. com. nulla.*

* *Vilnæ R. S. Erici R. M. P. R. S. dx 1. p.
 ex 18. hu. le. 1. no. Fratr. deb. rel. ut ibi 9.
 l. & com. Vig. Gl: 2. Or. Vig. 3. Rog. &c.
 ut ibi.*

* *Ciech: S. Pii P. C. dx l. p. ex 15. hu. le.
 1. no. Fidel. &c ut Vilnæ.*

25. A. f. 5. Ascens. D. dx 1. Cl. cum Oct.
 Absol. gen. Off. prop. Gl. Cr. Præf. & Com.
 mun: prop. per totam Oct. In Vesp. com. seq.

26. A. f. 6. S. Philippi Nerii C. dx le 1. no.
*Incipit Ep. 2. rel. ut in prop. 9. l. & com.
 S. Eleuth: P.M. prius Oct. &c. In Vesp.
 com. seq. & Oct. ac S. Joan. P. M.*

M A I U S

17. A. Sab: S. Magdal: de Paz: sdx. le. 1. no.
de scr. rel. ut in prop. 9. l. & com. Sti prius
Oët. &c. Vesp. de seq. com. præc. & Dom.
ac Oët. *Ciech. à cap. de Dom: com. præc. &
Oët. ac S. Ubaldi E. C. pro simpl. & cras.
in L. M. & Vesp.*

18. R. Dom. 6. p. Pasc. (*Cinçtur.*) S. Erics
R. M. P. R. S. dx. 1. p. ex 18. hu le 1. no.
Incipit. rel. ut ibi 9. l. & com. Dom. & Oct
&c. In Vesp. com. Dom. & seq. ac Oët.

* *Vilnæ S. Adalberti E. M. P. R. P. dx. 1. p.
ex 23. Apr le 1. no. ut alibi rel. ut ibi
Vesp. à cap. de seq. com. præc. & Dom. ac Oët.*

* *Ciech: de Dnca inf. Oët. sdx. Off. ut in Ascens.
D. excep. le. de Dom. 9. l. & com. S. Ubal. ac
Oët. &c. Vesp. de seq. com. præc. & Oët. ac
S. Ubal.*

19. R. f. 2. S. Georgii M. sdx. 1. p. ex 23.
Apr: le. 1. no. de scr. rel. ut in prop. com.
Oët. &c. Vesp. à cap. de seq. com. præc.
& Oët. ac S. Felic. P. M.

* *Vilnæ A. Transl. S. M. Monica dx ex 9.
Apr. com. Oët. &c. In Vesp. Com. seq. & Oët.
ac S. Felic.*

* *Ciech: S. Erics R. M. P. R. S. dx. 1. p. ex 18,
hu. &c. Vesp. ut Vilnæ.*

20. R. f. 3. SS. Cleti & Marcel. Mm. sdx. 1.
p. ex 26. *Apr.* le 1. no. de scr. rel. ut in
prop. 9. l. & com. Sti & prius Oët. &c.
Vesp. de seq. com. præc. & Oët. ac. S.
Petronil. * *Ciech*

JUNIUS

- * *Ciech: S. Georgii M. l. p. ex 23. Apr. &c.*
ut alibi Vesp. à Cap. de suo &c.
31. A. f. 4. S. Leonis P. C. dx. ex 11. Apr.
 le omn. not. com. Oct. ac Stæ Vesp. de seq.
 ut in 1. Vesp. festi com. præc.
- * *Ciech: R. SS. Cleti & Mar. Mm. l. p. ex 26.*
Apr. sdx &c. Vesp. ut alibi

JUNIUS DIERUM XXX.

1. A. f. 5. Oct. Ascens. D. dx. maj. omn. ut
 in Festo præc. le de d. oct. &c. In Vesp.
 com, seq. ac SS. Mm. Marc. &c.
2. A. f. 6. B. Andreæ de mon. Reg. C: O. N.
 dx. ex 12. Apr. l. 1. no. *Incipit hu. fer. rel.*
 ut in prop. 9. l. & com. SS. Mm. ac fer.
 ant. & or. ex Dom. præc. Gl. Præf. de
 Ascen: sine Comm: In Vesp. com. fer. ant:
 ut in 2. Vesp. Dom. præc.
- * *Ciech: S. Leonis P.C. dx ex 11. Apr. le om:*
not: in prop. &c. ut alibi.
3. Viol. ad Cær. R. in Mis. Sab: *Vigil: jej. Pasch.*
 de ea sdx. Off. ut in Dom. inf. Oct. Ascen.
 excep lect. Mar. Mob. Gl. tm. Præf. Commun:
 & hanc igit: prop. Vesp. de seq: *Hodie &*
per Oct. non pos. dic. Mis. Vot. & Requ. Ben.
 men. prop. usq. ad Cœnam Sab: seq.
 exclus.
4. R. Dom: PENT: dx. 1. Cl, cum. Oct. Absol.
 Gen:

J U N I U S.

- Gen. Bened. Pap. Off: prop. Gl. Cr. Præf. &c. prop. Vesp. de Festo.*
5. R. f. 2. Pent: dx 1. Cl. præf. prop: ut heri.
6. R. f. 3. Pent. dx 1. cl. ut heri.
7. R. f. 4. *IV. Temp. jej. Pasch. inf. Oct. sdx. In Mis. or. not. &c. ut heri.*
8. R. f. 5. Inf: Oct. sdx. ut heri In Vesp. com. SS. Primi & Fel, Mm.
9. R. f. 6. IV. Temp: inf. Oct. sdx. com. SS. Mm. *sine l.* in Mis. 2. or, SS. Mm. tm. &c. ut heri. *Ciech: Vars: In Vesp. Com. S Magar. Scot: Reg. pro Simpl. & cras. in Lau. & Mis. tm.*
10. R. Sab: IV. Temp: Inf: Oct. sdx. *Mar: Mob: In fin. sequ. non addit. allel. &c. ut heri. Vesp. de seq. com, Dom. tm, post Complet: Salve Reg: ad Cæn: Ben: Men: Commun.*
-
11. A. Dom: 1. p. Pent: Fest: SS, Trinit dx. 2. cl. Off: prop, 9 l. & Com: Dom: ad imam die Symbolum. Quicunq: etiam in die Oct. ut est Tit. sed non inf. Oct. *Mar. Ord, Gl. Cr. Præf: prop: In Vesp: com, seq. tm.*
** Brestæ Crasn: Zatur: Idem Tit. Eccl. prop. dx 1. Cl. cum Oct. per qm Gl. Cr. &c. ut alibi.*
12. A. f. 2. S. Joan: à S. Facun: C. O. N. dx 2. Cl. cum Oct. Off: prop: 9. l. & com, SS. Mm. Basilid: & Soc: ac in Mis: priv: tm Gl. Cr: In Vesp. com. seq.
13. A. f. 3. S. Antonii Padv: C. dx: le. 1. no. *Incipit ex heri rel. ut in prop. com. Oct.*

J U N I U S

- Gl. Cr. Vesp. à Cap: de seq: com. præc.
& oct.
14. A. f. 4. S. Basilii E.C. E.D. dx. le. 1. no.
de ser. rel: ut in prop: com: oct. *Mar. Mob:*
Gl: Cr. Vesp. de seq. sine alia com.
15. A. f. 5. Solemn: SS. Corp: Xti dx. 1. Cl.
cum. Oct. *Absol. Gen: Off: prop: Gl. Cr.*
Præf: sola de Nat: D. per tot. Oct. Vesp.
de festo.
16. A. f. 6. Inf: Oct: sdx. com. Oct. S. Joan:
In Mis: 2. Or: Oct: 3. Concede: &c. ut heri.
17. A. Sab: Inf: Oct, sdx, com. Oct S. Joan.
&c. ut heri Vesp. à cap. de Dom. com. oct.
ut ibi & Oct. S. Joan: ac SS. Mm. Marci
& Marcel. *Bresta. Crasn. Zatur. de seq. com.*
Dom. & Octavar. ac SS. Mm. &c.
-
18. A. Dom: inf. Oct. 2. p. Pent: de ea sdx.
Off: ut in festo except: prop: com: Octavar:
& SS. Mm. *sine lect.* &c: Vesp. de seq. com.
præc. & Oct. ac SS. Mm. Gervasii &c.
** Bresta Zatur: Crasn: Oct. SS. Trin: dx. 9.*
1. & com. Dom. ac Octavar. Ssq. Mm. &c.
19. A. f. 2. Oct. S. Joan: à Fac: dx. le. 1. no.
de ser. rel. de d. oct, 9. l. & com, SS, Mm.
& prius Oct. &c. Vesp: à cap. de seq. com,
præc: & Oct. ac S. Silver: P. M.
20. A. f. 3. S. Julianæ V. dx. le 1. no. de
ser. rel. ut in prop: 9. l. & com, Sti & prius
Oct. &c. Vesp. à cap. de seq. com. præc.
& Oct.

J U N I U S

21. A. f. 4. S. Aloyfii ¶ C. dx, le, 1. no, de
scr. rel, ut in addit: Brev: com: Oct: Mar:
Mob: & Ord: &c. Vesp. de seq: ut in
1. Vesp: Festi com præc. & S. Paulini E. C.
22. A. f. 5. Oct. SS. Corp. Xti dx. maj. Omn:
ut in die excep: prop: com, Sti: sine le. &c.
In Vesp: com, seq.
23. A. f. 6. Vigil: SS. Cordis JESU dx maj.
Off: prop: 9. l. & com: Vig: Gl, Cr, Præf:
de † Vesp: de seq, com, nul. Leg: Decr: de
Celebr: Missar.
24. A. Sab: Nativ: S, Joan: Bapt: dx: 1. Cl.
cum Oct, Absol: Gen: Off: prop: Gl. tm. In
Vesp: com, Dom: Crac: seq. & Dom.
-
25. A. Dom: 3. p. Pent: de ea fdx. Off: ut in
Psalt: & in prop: Gl: 2. or: oct. tm. Cr.
Præf. Trinit: Vesp: de seq: com: præc.
& Oct.
- * Crac: Ded: Eccl: Cath: dx, 2. Cl, 9. l. &
com, Dom: &c. In Vesp: com, seq, & Dom: tm.
26. R. f. 2. SS. Joan: & Pauli Mm. dx. le. om:
not. com, Oct: Gl. Vesp: de seq. com: præc:
& Oct.
27. R. f. 3. S. Barnabæ Ap: dx maj. ex A. A. hu:
le ut in prop: com: oct. Gl. Cr. Præf: Ap:
In Vesp: com: seq. & oct.
28. A. f. 4. Vigil: jej. S. Leonis P. C. fdx. le.
1. no. de scr. rel. ut in prop: 9. l. & com. Vigil:
sed prius Oct. Gl. Vesp: de seq: com. OO.
SS. Apl: tm.

J U N I U S

29. R. f. 5. S, Petri & Pauli Ap: dx i. Cl.
cum Oct. *Absol: Gen: Off: prop: com: OO.*
SS. Apl: Gl. Cr, Præf: Ap: Vesp: de festo
com, OO. SS. Apl.
30. R. f. 6. Comem: S. Pauli Ap: dx, Off:
prop: com. S. Petri & Oct. S. Joan: Gl. Cr:
Præf: Ap: Vesp: à cap. de seq. com. SS.
Ap: Petri &c.

JULIUS DIERUM XXXI.

1. Sab. Oct. S. Joan: Bap: dx. ut in festo. le.
1. no. de scr. 2di de d. oct. 3tii ut in 2.
die inf. Oct. Com. Oct. Ap: Gl: Cr: Præf:
Ap: Vesp: de seq: com: præc, & Dom: ac
Oct, & SS. MM. Processi &c. *Ciech: de seq.*
com. Dom: tm.
2. A. Dom: 4. p. Pent: Visit: B.M.V. dx maj.
Off: not: 9. l. & com, Dóm: & Oct. ac SS.
Mm. Gl. Cr. Præf: *Et te in Visit.* In Vesp.
com seq. & Dom, ac Oct.
* *Ciech: Idem tit. Eccl. pr. dx 1. Cl. cum*
Oct. per qm. Gl. Cr- 9. l. & com. Dom, tm.
In Vesp. com, seq. & Dom. tm.
3. A. f. 2. S. Anselmi E. C. E. D. dx, ex 2.1.
Apr: le omn: not: com Oct. Gl. Cr. Præf.
Ap: Vesp: à cap: de seq. com. præc. & Oct.
* *Ciech: B. Andreæ de Mon: Reg, C. O. N. dx*
ex 12. Apr, le. 1. no. de scr. rel. ut in prop.
Com Octavar. &c. Vesp: ut alibi cum. Com
Octavar.

JULIUS.

4. A. f. 3. S. Josephi Cal: C. dx. le 1. nō. de scr. rel. ut in prop. com. Oct. Gl. Cr. Præf: Ap: Vesp. à cap. de seq. com, præc. & oct.
5. R. f. 4. S. Fidelis à Sigmarin. M. dx ex 24. Apr. le 1. no. de scr. rel. ut in prop. com. Oct. Gl. &c. ut heri Vesp. à cap. de seq. com. præc.
- * *Vilnæ A. S. Cathar: Sen: V. dx ex 30. Apr. rel. ut alibi.*
- * *Ciech: S. Anselmi E.C.E.D. dx ex 21. Apr. le. omn not. rel. ut alibi.*
6. R. f. 5. Oct. SS. Apl. dx. Off: de Com: Ap: & ut in d. oct. le 1. no. de scr. Gl. Cr. Præf. Ap. Vesp. à cap. de seq. com. præc.
7. A. f. 6. S. Gregorii P. VII. dx ex 25. Maj. le. 1. no. de scr. rel. ut in prop. Mar. Ord: Mob. Def. Gl. In Vesp. com. seq. Vesp. dup. Def. ubiq. Psal. Lauda.
- * *Lubl: Radz. Codnæ Narod. S. Cathar. Sen. V. dx ex 30. Apr. rel. ut alibi.*
- * *Ciech. R.S.Fidel. à Sign: M. dx. ex 24. Apr:*
8. A. Sab: S. Eliz. Vid. fdx. Off. prop. suff: Gl. Anniv. Ord. tot. Off. Def. dx Psal. Deprof: Mis. Stat. Vesp. de seq. com. Dom. tm. *Vilnæ de suo Ciech: addit:com: diei Oct. ante com Dom. & cras in Laud. Mis: & Vesp.*
-
9. A. Dom: 5. p. Pent. B. Joan. de Dukla C. P.R.P. dx. 1. Cl. le 1. no. *Beatus vir.* rel. ut ibi 9. l. & com. Dom. Gl. Cr. Præf. Trin In Vesp. com. Dom. & seq.

JULIUS.

- * *Vilnæ* Ded. Eccl. pr. .i. cl. cum. Off. per qua.
Gl. Cr. &c. Vesp. ut alibi.
10. R. f. 2. SS. 7. Fratr: Mm. sdx. le 1. no.
Incipit. ex hēri rel. ut in prop. suff: Gl. *Mis.*
& *Proces. pro Benef. Def.* Vesp. de seq.
com. præc. ac S. Pii P.M. *Vilnæ sine alia com.*
11. A. f. 3. Canoniz: S. Nicol. de Tol. C.O.
N. dx. ex 5. *Jun:* le 1. no de scr. rel. ut in
prop. 9: l. & com. Sti Gl. Vesp. à cap. de
seq. com. præc. & SS. Mm Nabor. &c.
* *Vilnæ S. Joan: de Duk. C: dx. .i. cl. ex Dom:*
præc, Gl. Cr: In Vesp: com. seq. tm.
* *Ciech: R. SS. Patr. R. Su dx. l. p. ex 9. h.*
Off: prop. &c. ut alibi.
* *Lubl: Radz: Codnæ Narod. S. Gregorii P.*
VII. dx. ex 25. Maj. &c. ut alibi.
12. A. f. 4. S. Joan: Gval: Ab: dx. le. 1. no.
de scr rel, ut in prop: com, SS. Mm. Gl.
Vesp à cap: de seq. com. præc.
13. R. f. 3. S. Margar: V. M. int. P.R.P. dx.
le. no. de scr. rel. ut ibi Gl. Vesp: à cap.
de seq. com. præc.
14. A. f. 6. S. Bonavent: E. C. E. D. le om.
not. Gl. Cr. Vesp: de seq. com. præc. & S.
David: P.R.S. *Crasn. Radz. Orch. absq ulla.*
com.
15. R. Sab: Divis: Ap. dx maj. Off: ut int. P.
R. P. 9. l. & com. Sti Gl. 2. or. Sti 3. pro.
grat. act. Cr. Præf. Ap: Vesp: de seq: com.
præc. & Dom: *Crac de seq: com. Dom, tm:*
Vilnæ In Vesp: com. seq. & Dom. *

JULIUS

* *Crasn. Radz: Orch: Idem Tit. Ec. Cath. dx*
1. Cl. sine Oct. absq. alia com. Vesp. ut Vilnæ.

16. A. Dom: 6. p. Pent: (*Confr: S. Thecla.*)
 Festum. B.M.V. de mon. Carm: dx maj.
 Off: not. 9. l. & com. Dom. Gl. Cr. Præf.
Et te in commemor. In Vesp: com: Dom. &
 seq.

* *Crac: Ded: Eccl: pr. dx. 1. Cl. cum Oct. per*
qm. Gl. Cr. 9. l. & com. Dom. Præf: Trin:
In Vesp. com. Dom. & seq.

* *Vilnæ Oct. Ded: Eccl: pr. dx. & c. ut Crac:*

17. A. f. 2. S. Alexii C, sdx. le 1. no. de scr.
 rel. ut in prop: suff: Gl. *Mis. & Proces. pro*
Ben: Def. Vesp. de seq. com. præc. & SS.
 Mm. Symphor: &c. *Leg. Decr. de Apost. &*
ejecl. una cum Decr. Innocen. XII. de usdem.

18. A. f. 3. B. Simonis de Lipn: C. P R. P.
 dx. le 1. no. de scr. rel. ut ibi 9. l. & com.
 SS. Mm. Gl. Vesp: à cap. de seq. com.
 præc.

19. A. f. 4. S. Vincentii à Pau: C. dx. le 1.
 no. de scr. rel. ut in prop: Gl. Vesp: à
 Cap. de seq: com, præc.

20. A. f. 5. B. Ceslaj C. P.R.P. dx. le 1. no.
 de scr. rel, ut ibi Gl. Vesp: à cap. de seq.
 com, præc. & S. Prax. V.

21. A. f. 6. S. Camilli C. dx. l. p. ex 18. hu.
 le 1. no. de scr: rel. ut in prop: 9. l. & com.
 Stæ Gl: Vesp: à Cap: de seq. com. præc.

22. A. Sab: S. M. Magdal: dx Off: not: Gl.
 Vesp:

JULIUS

Vesp: à cap: de seq. com: præc. & Dom:
ac S. Libor: E. C.

23. R. Dom: 7. p. Pent: *Cinctur Absol. gen. S. Apollinaris E. M. dx. le 1. no. de scr. re'*, ut in prop: 9. l. & com. Dom ac Sti *Mar: Ord: Gl. Cr. Præf: Trin: Vesp: à Cap. de seq. com. præc. & Dom: ac S. Christ: V. M. * Crac: A. Oxf. Ded: Eccl: pr. dx & c. ut alibi.*
24. A. f. 2. *Vigil: B. Antonii Tur: C. O. N. dx. le no. de scr. rel. ut in prop, 9. l. & com. Vig. & Stæ Gl. Vesp: de seq. com. præc.*
25. R. f. 3. S. Jacobi Ap: dx. 2. Cl. le omn. not. com, S. Christop: M. in Lau. & Mis: priv: tm. Gl. Cr. Præf. Ap. In Vesp. com. seq.
26. A. f. 4. S. Annæ dx maj le. Omn: not: Gl. In Vesp: com. seq. & S. Pantat. M. *Crac: Vilnæ de seq. com. præc. & S. Pant.*
27. A. f. 5. S. Norberti E. C. dx. ex 6. *Jun: le 1. no. de scr. rel. ut in prop. 9. l. & com. Sti Gl. Vesp: à cap. de seq. com, præc. * Crac: Vilnæ B. M. V. de Mon. Carm. dx. maj. ex 16. hu. & c. In Vesp. com. seq. * Ciech: S. Greg: P. VII. dx ex 25. Maj. & c. ut alibi. * Lubl: Radz: Codn. Narod: Canonizat: S. Nicolai C. O. N. ex 5. Junii & c. ut alibi.*
28. R. f. 6. S. Botvidi M. P. R. S. dx. le 1. no. de scr. rel. ut ibi Gl. Vesp: à cap. de seq. com præc. & SS. Mm. Felicis & c.

JULIUS

29. R. Sab: S. Olavi R. M. P. R. S. dx le 1.
no. de scr. rel. ut ibi com SS. Mm. Gl. Vesp.
de seq. com, Dom: tm

30. A. Dom: 8. p. Pent: 1. Aug: B. Cune-
gund: V. P. R. P. dx 1. Cl. le 1. no. *De*
Virgin: rel. ut ibi q. 1. & com: Dom: Gl.
Cr. Præf. Trinit: In Vesp: com: seq. & Dom.

31. A. f. 2. S. Jgnatii C. dx. le 1. no. *Incipit*
ex heri rel. ut in prop. Gl. Vesp. de seq.
com. S. Pauli Ap. & præc. ac SS. Mach: MM.

AUGUSTUS DIERUM XXXI.

1. A. f. 3. S. Petri ad Vinc: dx maj. Off:
not: q. 1. & com. SS. Mm. prius S. Pauli
Gl. Cr: Præf. Ap: In Vesp: com. S. Pau:
& seq. ac S. Steph: P.M. & S. Cath: Vast:
V. P. R. S.

2. R. f. 4. S. Helenæ Vid. M. P. R. S. dx Off:
ut ibi not. q. 1. & com. S. Step: ac Stæ In
Vesp. com. seq.

3. R. f. 5. Invent. S. Steph: Protom: sdx. Off:
not. suff: Gl. Vesp. de seq. com. præc.

4. A. f. 6. S. Dominici C. dx. le 1. no. de
scr. rel: ut in prop: Gl. Vesp. de seq, com.
præc.

5. A. Sab: Fest B.M.V. ad Niv: dx maj. Off:
not: Gl Cr. Præf. *Et te in festiv:* Vesp: de
seq. com. præc. & Dom. ant. *Ego in alitis-*
mis ac SS. Mm. Xyfti &c. 6.

AUGUSTUS

6. A. Dom: 9. p. Pent: 2. Aug: Transfig. D.
N. I. C. dx maj. Off: prop: 9. l. & com:
Dom. ac SS. Mm. Gl. Cr. Præf. sola de
Nat. D. In Vesp: com, seq. & Dom: ac S.
Donati M.
7. A. f. 2. S. Cajetani C. dx. le. 1. no. *Incipit*
ex her: rel. ut in prop: 9. l. & com. Sti Gl.
In Vesp. com. seq.
8. R. f. 3. SS. Cyriaci &c. Mm. sdx. le 1. no.
de ser. rel. ut in prop: suff: Gl. Vesp. à
Cap. de seq. com. præc. & S. Rom suff.
9. R. f. 4. *Vigil.* S. Anacleti P. M. sdx. *l. p.*
ex 13. Jul: le 1. no. de ser. rel. ut in prop.
9. l. & com. Vigil. ac Sti suff: Gl. Vesp:
de seq. com. nul.
10. R. f. 5. S. Laurentii M. dx. 2. Cl. cum
Oët. Off: prop: Gl. tm. In Vesp. com seq.
& SS. Tibur &c.
11. A. f. 6. S. Henrici Imp. C. sdx. *l. p. ex 15.*
Jul: le 1. no. de ser. rel. ut in prop. 9. l.
& com. SS. Mm. prius Oët. Gl. Vesp. de
seq. com. præc. & Oët.
12. A. Sab: S. Claræ V. dx. le. 1. no. de ser.
rel. ut in prop. com. Oët. *Mar. Ord.* Gl.
Vesp. à cap. de seq. com. præc. & Dom:
ant. *Omnis* & Oët. ac SS. Mm. Hypol. &c.
Orch. de seq. com. Dom. tm.
13. A. Dom: 10. p. Pent: 3. Aug: S. Simpli-
ciani E. C. O. N. dx. Off: not: 9. l. & com.
Dom. & Oët. ac SS. Mm. *Mar: Ord:* Gl Cr.
Præf.

AUGUSTUS

- Præf: Trin: Vesp: à cap. de seq. com præc.
& Dom. ac Oct. & S. Eusebii.
- * *Orch: Ded. Ecl. pr. dx 1. cl. cum oct. per
qm Gl. Cr. q. l. & com: Dom. In Vesp: com.
seq & Dom. tm.*
14. A. f. 2. *Vig. jej* B. Julian: V.O.N. dx. le.
1. no. ex heri rel. ut in prop: q. l. & com:
Vigil. prius. Oct. & Sti Gl. Vesp. de seq.
com. nul.
15. A. f. 3. ASSUMPT: B.M.V. dx. 1. Cl.
cum Oct. *Absol. Gen. Ben. Pap. Off: prop:
Mar: Ord: Gl. Cr. Præf. per. tot Oct. Et
te in Assumpt. In Vesp. com, seq, tm.*
16. A. f. 4. S, Alipii E.C.O.N. dx, le, 1. no.
Fidelis rel. ut in prop, com: Octavar: Gl.
&c. ut heri Vesp: à Cap. de seq. com.
præc. & Oct.
17. R. f. 5. Oct: S. Lauren: M. dx. Off: ut in fe-
sto le, 1. no. de scr. rel. de d. Oct. Com.
Oct. Assump: *Mar. Ord. &c. ut heri Vesp:
de seq. com. præc. & Oct. ac S. Agap. M.*
18. A. f. 6. S. Claræ V. O. N. dx maj. le. 1.
no. *De Virgin:* rel, ut in prop: q. l. & com.
Sti & prius Oct. &c. ut heri, In Vesp.
com. seq. & Oct. *Notandum est quod...*
19. R. Sab: SS. Nazar: &c. Mm. fdx l. p. ex
28. *Julii* le 1. no. de scr, rel. ut in prop:
com, Oct, &c. ut heri Vesp. de seq. com,
Dom. tm. ant *Orch: addit. com. diei Oct.
Ded. & cras in L.M. & Vesp.*

AUGUSTUS

20. A. Dom: 11. p. Pent: 4. Aug: S. Hyacint:
C. P.R.P. dx 1. Cl. le, 1. no. *Beatus vir.* rel.
ut ibi 9. l. & com. Dom: &c. ut, heri In
Vesp: com, seq. & Dom, tm.
21. A. f. 2. S. Joan: Franc: Vid: dx. le 1. no.
Incip. ex heri rel. ut in prop: com. Oct. &c.
ut heri Vesp: de seq, com: præc: & SS.
Mm, Timot. &c.
22. A. f. 3. Oct. Assum: B.M.V. dx, Off: ut
in Fes. le, omn: de d. oct. 9. l. & com. SS.
Mm. *Mar: Ord:* &c. ut heri In Vesp. com.
seq.
23. R. f. 4. *Vigil:* SS. Liber: & Soc: Mm. dx.
le, 1. no. de scr. rel. ut in prop, 9. l. &
com. Vigil. Gl. Vesp. de seq. com. præc.
24. R. f. 5. S. Bartholom: Ap. dx. 2. cl. le,
1. no. *Sic nos* rel. ut in prop. Gl. Cr. Præf.
Ap: In Vesp: com. seq.
25. A. f. 6. S. Ludovici R. C. fdx le 1. no.
de scr. rel. ut in prop. Suff: *Mar: Ord:* Vesp:
de seq. com. præc. & S. Zeph. P. M. *Leg:*
Decr. de Observan. Const. Apost.
26. A. Sab. *Vigil. S.P. jej. Ord.* S. Philip. Ben:
C. dx le 1. no. de scr. rel. ut in prop. 9. l.
& com. Vig. ac S. Zeph. Gl. Vesp. à cap.
de seq. com, præc. & Dom. ac S. Marthæ
V. pro simpl. *cujus lo, pr, cras ex 29. Jul:*
Vilnæ de seq. com. præc. &c. ut alibi.
27. A. Dom. 12. p. Pent. 5. Aug: Transl: S.
Casimiri C. P.R.P. dx (*Vilnæ 2. cl.*) le.

1. no,

AUGUSTUS

1. no, de scr. (*Vilnae fustus*) rel. ut ibi
 9. l. & com, Dom, ac S: Marthæ (*Vilnae
 in L. & M. priv. tm.*) Mar: Ord. Gl. Cr.
 Præf. Trinī. Vesp. de seq. com. nul. *Vilnae
 de seq. com præc.*
28. A. f. 2. Solemn: S. P. N. AUGUSTINI
 E. C. & E. D. Eximii dx. 1. Cl. cum. Oct.
 privileg. (*Absol. Gen.*) Off. prop. Gl. Cr.
 Præf. prop. per tot. oct. In Vesp. com. seq.
 tm. *Inf. hanc Oct, Mis, Vot & Req. priv:
 proh.*
29. R. f. 3. Decol. S: Joan: Bap. dx le not.
 9. l. & com. S. Sab: & prius Oct. &c. ut
 heri In Vesp: com Oct. & SS. Mm. Felic. &c.
30. A. f. 4. Inf: Oct. fdx. le, 1. no. de scr.
 rel. de 3. d. 9. l. & com. SS. Mm. Gl. 3.
 Or. *Concede* &c. ut heri Vesp. de inf. Oct.
31. A. f. 5. Inf. Oct. fdx. le 1. no. de scr.
 rel. de 4. d. Gl. 2. or. *Concede* 3. Eccl.
 vel. pro Pp. &c. ut heri In Vesp. Com.
 S. Ægid. Ab ac SS. 12. Frat. Mm.

SEPTEMBER DIERUM XXX.

1. A. f. 6. Inf. Oct. fdx. le 1. no. de scr, rel.
 de 5. die 9. l. & com. SS. Ægid. ac SS.
 Mm. &c. ut heri.
2. A. Sab: Inf. Oct. fdx, le, 1. no. de scr.
 rel,

S E P T E M B E R.

rel. de 6. die *Mar: Ord. &c. ut 31. Aug:*
Vesp. de seq. com. Dom. an. Cum. audisset.
 & Oct.

3. A. Dom: 13. p. Pent. 1. Sept. Fest. B.M.V. de Consol. dx. 1. cl. (*ubi Tit Eccl. cum Oct. per qm. Gl. Cr. Præf. prop.*) *Ben: Pap. Off: not. 9. l. & Com. Dom. ac Oct. Mar. Ord. Gl. Cr. Præf. Et te in fest.* In Vesp. com. seq. & Dom.
4. A. f. 2. Oct. S. P. N. Aug. dx maj. Omn. ut in Festo excep. le & Or: de die Oct. *Mar. Ord.* In Vesp. com, seq.
5. R. f. 3. S. Antonini M. O. N. dx. le, 1. no. *ex Dom. præc. rel. ut in prop. Mar. Ord. Gl. Vesp. à Cap. de seq. com. præc.*
6. A. f. 4. B. Limbanæ V.O.N. dx. le, no. de scr. rel. ut in prop. Gl. Vesp. à cap. de seq. com. præc.
7. A. f. 5. *jej Consu: S. Raymundi C,* dx le 1. no. *Beatus vir* rel. ut in prop. Gl. Vesp, de seq. com. præc. tm.
8. A. f. 6. Nativ. B. M. V. dx 2. cl, cum Oct. *Absol. Gen. Off: not. 9. l. & com. S. Adriani M. in Lau. & Mis. priv. tm. Gl. Cr. Præf. Et te in nativ. per tot. Oct.* In Vesp. com. seq, & S. Gorgonii M.
9. A. Sab. S. Rosæ Lim. V, dx le 1. no, de scr. rel: ut in prop .9.l. & com. *Sti & prius Oct. Mar: Ord. Gl. Cr. &c. ut heri Vesp. de seq. com. præc. & Dom. tm, In Conv. ubi tit Consol.*

addit,

S E P T E M B E R

*addit. com. diei Oct. Ejusd. ante Com. Dom.
 & cras. in L. Mis. & Vesp.*

10. A. Dom. 14. p. Pent. 2. Sept S, Nicolai
 de Tol. C. O. N. dx. 2. cl. cum. Oct. Off.
 prop, 9. l. & com. Dom: Gl. Cr. per tot.
 Oct. Præf. B. Vesp. de seq. com, præc,
 tm.
11. A. f. 2. S. Joachim C. Protect. R. P. dx
 1. Cl. *sine Oct. hoc anno ex 3. præc.* Off. prop
 ut ibi Gl. Cr. Præf. B. In Vesp. com. seq. tm.
12. A. f. 3. SS. Nom. MARIÆ dx maj ex
Dom. præc. Off. not. com. Oct. S. Nic. tm.
 Gl. Cr, Præf. *Et te in festiv.* In Vesp. com.
 seq. & Oct. S, Nic. tm.
13. R. f. 4. S. Æschili M. P. R. S. dx *ex 15.*
Jun. le 1. no, de scr. rel. ut ibi Com, Octa-
 var. & c. ut 8. *hu.* Vesp. de seq. com: Octavar.
 * *Crac. Lubl. Radz. Codn. Narod A. S. Nor-*
berti E, C, dx. ex 6. Jun. & c. ut alibi.
 * *Vilnæ Ciechan. A. Canoniz. S. Nicol. C. O.*
N. dx ex 5. Jun. Off. ut in prop. 5. Jun. not.
& com. Oct. Nativ. B. tm. & c. ut alibi Vesp.
 de seq. com: præc. & Oct. Nat. B.
14. R. f. 6. Exalt. S, Cru. dx maj. Off: prop:
 Com, Octavar. Gl. Cr. Præf. de Cru. In Vesp.
 com. seq. & Oct. S. Nic. ac S, Nicom. M.
15. A. f. 6. Oct. Nat. B. M. V. dx Off. ut in
 festo præt. le, de d. oct. 9 l. & com. Sti
 & prius Oct. S. Nic. Gl. Cr. In Vesp. com.
 seq. & Oct. ac SS. Mm. Euphem. & c.

SEPTEMBER

16. A. Sab: B. Philippi à Placen. C.O.N. dx.
ex 22. Jun. le 1. no. de scr. rel. ut in prop.
 9. l. & com. SS. Mm. & prius Oct. Gl.
 Cr. Vesp. à cap. de seq, com. præc, &
 Dom. ant, *Ne reminiscaris.*
 * *Crac. Lubl. Radz. Codn. Narod. R.S. Æs-*
chili M. P.R.S: ex 15. Junii &c. ut alibi.
 * *Vilnæ Ciech: A. S. Norberti E.C. dx ex 6,*
Junii &c.
-
17. A. Dom. 15. p. Pent: 3. Sept. Oct. S. Nic.
 de Tol. C.O.N. dx, Off. ut in festo le aut.
 de d. oct. 9. l. & com. Dom. *Mar. Ord. Gl.*
 Cr. Præf. Trin. Vesp. de seq. com. præc. tm.
18. A. f. 2. S. Thomæ à Vil. Nova E.C.O.N.
 dx 2. cl. cum oct. Off: prop. Gl. Cr. *per*
tot Oct. In Vesp. com seq. *Leg. Decr. de*
Refor. Reg.
19. R. f. 3. SS. Januar. & Soc. Mm. dx. le 1.
 no. *Incipit ex Dom. præc. rel. ut in prop.*
 com. Oct. Gl. Cr. Vesp, à cap. de seq. com.
 præc. & Oct.
20. R. f. 4. IV: *Temp. Vigil. de qua nil. in Off.*
 SS. Eustachii &c. Mm. dx. le, 1. no. *Fratr.*
deb. rel. ut in prop. 9. l. & Com. ser. &
prius Oct. Gl. 4. or. Vigil. Cr. Vesp: de
seq, com. præc. tm.
21. R. f. 5. S. Mathæi Ap. dx. 2. cl, le, om.
 not, Gl. Cr. Præf. Ap. In Vesp. com. seq.
 & SS. Mm. Mauritii &c. tm.
22. A. f. 6. IV. *Temp. S. Joseph. à Cupert. C.*

SEPTEMBER.

dx le not. 9. 1, & com. fer, sed prius Oct.
& SS. Mm. Gl, Cr. Vesp. à cap. de seq.
com. præc, & Oct.

23. R. Sab: *IV. Temp.* S Theclæ V. M. dx,
le, 1. no. *Confitebor* 2. no, una prop. 2. &
3. de com. Virg 1. loc. *Quoniam* 9. 1. &
com. fer. prius Oct. Gl. Cr. Vesp. ubiq. de
seq. com. Dom. tm.

24. A. Dom: 16. p. Pent, 4. Septem: B. Ladi-
slai de Gieln. C. P.R.P. dx 1. cl. le, 1. no.
Beatus vir rel. ut ibi 9. 1. & com. Dom: Gl.
Cr, Præf, Trin, In Vesp. com, seq. & Dom.
* *Vars. Ded. Eccl. pr, dx 1. cl. com. Oct. per*
qm Gl, Cr, &c. ut alibi.

25. A. f. 2. Oct. S. Thom. E, C, dx. Off. ut
in festo le 1. no. *Incip. ex heri* rel, de d Oct.
Gl. Cr. Vesp. à cap. de seq. com. præc. &
SS, Mm. Cypr: & Just.

26. R. f. 3. B. Josaphat E. M. int. P.R.P. dx
le. 1, no. de scr, 2. & 3. de com. un. Mar.
2. loc, 9. 1, & com, SS. Mm. Gl. Vesp. à
Cap. de seq. com. præc.

27. R. f. 4. Transl. S. Stanisl. E. M. dx. le,
1. no. de scr. rel: ut in P.R.P. Gl. Vesp. à
Cap. de seq. com. præc. *In Conv. Diac.*
Crac. Vesp. de seq. absq. alia com.

28. R. f. 5. S. Vencesl. M, int P.R.P. dx, le,
1. no, *Incip: Esther. ex Dom. 5. Sept,* rel, ut
ibi Gl. Vesp. de seq. com, præc: *Radz. de*
seq. sine alia com.

SEPTEMBER

- * *In Conv. Diac. Crac. Idem. tit. Eccl. Cath. dx. 1. cl. sin. Oct. le 1. no. Fratr. deb. Gl. Cr. In Vesp. com. seq.*
29. A. f. 6. S. Michael. Archang. dx. 2. cl. Absol: gen: Off: prop, Gl. Cr. In Vesp. com. seq.
- * *Radz Idem tit Eccl. pr. dx 1. cl. cum Oct. per qm Gl. Cr. Vesp. ut alibi.*
30. A. Sab: S. Hieronymi C. E. D, dx le, not. in prop: Gl. Cr, Vesp. de seq. com, præc. & Dom: ac S, Lini P. M. pro simpl. ubiq: *cujus cras loc: p. ex 23. hu. item S. Remig. E. C.*
- * *Zatur. de seq. com Dom. tm. Vars. à Cap. de suo Cras de seq. com. præc: & Dom. tm.*

OCTOBER DIERUM XXXI.

Hoc Mense Sac 2. Mis. FF. Clerici & Laici prec. juxta SS. Ord. Conf.

1. A. Dom: 17. p. Pent. 1. Oct. Festum SS. Rosar: B.M.V. dx mai Off: not in prop. 9. l. & com, Dom: ac S: Lini P, M, nec non. S. Remig: Gl. Cr. Præf. *Et te in solemnitate* In Vesp, com, seq. & Dom: ac S. Lini P.M.
- * *Zatur. Ded. Eccl. pr. dx. 1. cl. cum Oct. per qm Gl. Cr, 9. l. & com: Dom: tm (nil de SS.*

Lino

OCTOBER.

Lino & Remig:) In Vesp.com.seq. & Dom: tm.
 * Vars: Oct. Ded Eccl. dx & c. Vesp. à cap, de
 seq. com Dom: ac S. Lini.

* Cras. Ded Eccl. Cath. dx, 2. cl. 9. 1, &
 com, Dom: ac SS. Lini & Remig. in Lau. &
 Mis, priv. tm Vesp, ut alibi.

2. A, f. 2. SS. Angel: Cust: dx. Off: pr, Gl.
 Cr, In Vesp: com seq.

3. A, f. 3. S. Steph: R. C. fdx le 1. no. ex
 Dom. præc, rel, ut in prop, suff: Vesp, de
 seq, com, præc.

4. A, f. 4. S. Francisci C. dx le 1. no. *justus*
 rel, ut in pr, Gl, In Vesp. com, SS. MM.
 Placidi & c.

5. A. f. 5. Impres: Stigm: S. Franc: C, dx le,
 omn, not. 9. 1, & com. SS. Gl. Vesp: à
 Cap, de seq, com, præc: *Radz. de suo.*

6. A f. 6. S. Brunonis C, dx, 1, 1. no. de
 scr, rel, ut in pr, Gl, Vesp: à Cap, de seq.
 com, præc & SS. Mm, Maur: & c.

* *Radz: Oct: S. Mich: dx In Vesp, com, seq.*
 & SS, MM.

7. R. Sab: Transl: S; Æschili E, M, P, R, S,
 dx le, 1. no, de scr, rel, ut ibi 9. 1, & com
 SS, Mm, Gl. Vesp, à Cap: de seq, com præc
 & Dom: *Ciech: de seq: com, Dom: tm: Zatur:*
 à cap: de suo & c.

8. A. Dom: 18. p. Pent: 2. Oct: S, Birgitæ Vid:
 int P.R.S. le ut ibi not: 9. 1, & com: Dom:
 Gl, Cr, Præf, Trin: In Vesp: com: Dom:
 & seq.

OCTOBER.

* *Ciech: Ded: Eccl: prop, dx, 1. cl: cum Oñ: per qm Gl: Cr. &c. ut alibi.*

* *Zatur: Oñ: Ded: Eccl: dx: &c. ut alibi.*

9. R. f. 2. S. Dionysii & Soc: Mm. le, 1, no, de scr: rel, ut in prop, suff: *Mis: & Proces: pro Ben: Def: Vesp: de seq, com, præc.*

10. A. f. 3. Grat: act: int: P,R,P, dx maj, Off: prop, *Mar: Ord: Mis: Vot: de SS. Trinit: Gl. 2: or: pro grat: act: sub distinct: Concl: ut ibi post Vot: Cr, Præf: Trinit: In Vesp: Com: seq.*

11. A. f. 4. Transl: 1. Corp: S.P.N. Aug: dx aliq, prop, Gl, Cr, Præf: prop: In Vesp: com, seq.

12. A. f. 5. S. Laur: Justin: E, C, sdx, le, 1. no. de scr, rel, ut in prop: suff: Gl. Vesp: à Cap, de seq, com, præc, suf:

13. A. f. 6. S. Edvardi R, C, sdx &c: ut heri, Post Complet: *Benedicta tu.*

14. R. Sab. S. Callisti P. M. sdx &c. ut heri, Vesp. de seq, com, præc. & Dom: *Ciech: de suo.*

15. A, Dom: 19. p, Pent: 3. Oct: (*Confr: S: Theclæ*) S. Hedvigis Vid: P,R,P, dx mai, le ut ibi not, 9, 1, & com, Dom: *Mar: Ord: Gl, Cr, Præf: Trin: In Vesp: com, seq, & Dom.*

* *Ciech: Oñ. Ded: Eccl: dx Vesp. à Cap. de seq. com præc &c.*

16. R. f. 2. SS. Maximæ V. &c. Mm, O, N,

dx p

p⁷s

OCTOBER

- dx, le 1. no, de scr, rel, ut in prop: Gl, Vesp: à Cap, de seq, com, præc.
17. A, f. 3. S. Theressia V. dx, le 1. no, de scr, rel, ut in prop: Gl, Vesp: de seq, com: præc.
18. R. f. 4 S. Lucae Evan: dx, 2. cl. le omn: not, Gl, Cr, Præf: Ap, In Vesp, com, seq,
19. A, f. 5. S. Petri de Alcan: C, dx le 1. no. de scr, rel, ut in prop: Gl, Vesp: à Cap: de seq, com: præc.
20. R. f. 6. Transl: S. Adalber: E, M, dx int, P, R, P, le 1. no. de scr, rel, ut ibi *Mar: Ord: Gl, In Vesp: com seq, & S, Hilar: Ab: ac SS. Ursulae &c.*
21. A, Sab: B. Gundisalvi C, O, N, f dx le, 1. no. de scr, 2. prop: 3. de com, 1. loc: 9. I, & com, Sti ac SS. Ursul: &c. suff: *Mar: Ord: Gl, Vesp: de seq. com, Dom: tm: Crasn: de suo.*
-
22. A, Dom: 20. p, Pent: 4. Oct: *Cinctur. Absol: Gen: S. Joan: Cantii C, P, R, P, dx 1. Cl: Off: ut ibi not, 9. l, & com, Dom: Mar: Ord: Gl: Cr: Præf: Trin: In Vesp: com: seq: & Dom.*
** Crasn: Ded: Eccl: prop: dx 1. Cl. cum Oct. per qm Gl, Cr, &c: ut alibi*
23. A. f. 2. B, Joan: Boni C, O, N, dx, le 1. no, *ex heri* rel, ut in prop: Gl, Vesp: de seq, com, præc: *Leg: Decr: de Recep: & Prof:*
24. A, f. 3. S, Raph: Arch: dx maj, Off: prop: Gl, Cr,

OCTOBER

Gl: Cr: In Vesp: com: seq: & SS. MM:
Chrysā: &c.

25. A, f. 4. S, Joan: a Capistr: C, dx int P,
R,P, le 1. no: de fer: rel: ut ibi 9. l. & com. SS.
MM: Gl: In Vesp: Com: seq: & S. Evar:
P. M:

26. R. f. 5. SS, Cosmæ & Dam: Mm: sdx 1,
p, ex 27. 7br: le 1. no: ex Dom: 5. Oct: rel:
ut in prop: 9. l, & com: Sti suff: Gl: Vesp:
à cap: de seq, com: præc: suff:
* Radz: SS, Cornel. & Cypr: Mm: sdx: 1, p,
ex 26. 7br: &c. ut alibi.

27. A, f. 6. Vigil: S, Franc: Borg: C, sdx, 1,
p, ex 10. hu: le 1. no, ex fer: 2. p, Dom: 5.
Oct: rel: ut in prop: 9. l, & com: Vig: Gl:
Vesp: de seq: com nul.
* Radz: SS: Cosmæ & Damiani Mm: sdx 1,
p, ex 27. 7br: &c: ut alibi.

28. R. Sab: SS: Simonis & Thad: Ap: dx 2.
cl: le, omn: not: Gl: Cr: Præf: Ap: In Vesp:
com; seq: ant *Vidi Dominum* & SS: Corn:&
Cypr: Mm: pro simpl: ubiq: præ: Radzich:
ubiparit: S, Franc: Borg: C, com: pro simpl:
& Cras: in Laud: Mis: & 2. Vesp: Cras:
com: seq: & Dom:

29. Virid: Dom: 21. p, Pent: 1. 9br: de ea
sdx Off: ut in Psalt: & in prop: 9. l. ex 3.
una & com: SS, Mm, suff: Gl: 2. or: SS,
Mm, 3. *A cunctis* Cr, Præf: Trin: Vesp: de

seq.

p. 27.

OCTOBER

seq: com: Dom: & SS, Mm, Corn: &c: Vars:
de seq: com: nul:

* Crasn: Ocl: Ded: dx 9. 1, & com: Dom: &
SS, Mm: &c: Vesp: de seq: com: nul:

30. A, f: 2. Festum B, M, V, de Merc: dx
maj ex 24. 7br: Off: ut ad Niv: præ: prop:
Gl: Cr: Præ: Et te in festiv: In Vesp: com:
seq: Zatur: Vesp: de Festo.

* Vars. B. Ladislai C. dx. 1. Cl. ex 24. 7br:
Gl. Cr. &c. In Vesp. com seq.

* Crasn: S. Joan: Cantii C. dx 1. cl. ex 22.
Ocl. &c. ut Vars.

* Radz: S. Brunonis C. dx. 1. p. ex 6. hu. le.
1. no. de scr. rel. ut in prop. Gl: Vesp: de seq.
com. præ.

31. R. f. 3. Vigil. jej SS. Patronor: R. Sve dx
ex 9. Jul: Off: prop: 9. 1. & com. Vigil. Gl.
Cr. Vesp. de seq. fine alia Com.

* Vars: Crasn: Radz. A. Festum B. M. V. de
merc dx maj. ut 30. hu: ex 24. 7br. 9. 1. &
com. Vig: Vesp: ut alibi.

* Zatur. A. SS. Rosarii B. V. M. dx maj. ex
1. hu. &c. ut sup.

* Crac. Lubl. Codn. Narod. A. B. Philip: à
Placen. C. O. N. dx ex 22. Jun: &c. ut alibi.

* Vilnæ R. S. Æschili M. dx ex 15. Jun: &c.

* Ciechan. A. S. Hedvig: Vid: P. R. P. dx maj.
ex 15. hu. le ut ibi not &c.

NOVEM:



NOVEMBER DIERUM XXX.

1. A. f. 4. Festum OO. SS. dx. i. Cl. cum Oct. per qm Gl. Cr. *Absol. gen. Off: prop: Vesp. de festo. dicto Bened: Vesp. Defun. de præcepto etiam extra chorum.*
2. A. f. 5. Inf. Oct: sdx: *Commemor. OO. Fidel: Defun: Off ut heri le. i. no. de scr. (Crasn: Incip: ex Dom. præc.) rel. de 2. die, Off. Def. tot. dx. Mis. & Stat. Vesp. de seq. com. Oct.*
3. A. f. 6. S. Hieron: Æmil: C. dx ex 30: *ful. le i. no. de scr. rel. ut in prop: Gl. Cr. Vesp: à cap: de seq. com. præc. & Oct. ac SS. Mm Vital. &c.*
** Vars. Crasn SS. Rosar: B.M.V. dx maj ex 1. Oct. &c. In Vesp. com. seq. & Oct. ac SS. MM.*
** Viln. Radz. B. Philip. C.O.N. dx ex 22. Jun: &c. ut alibi.*
** Crac: Lubl: Zatur: Codn: Narod. R. Patron: R.S. dx ex 9. ful. &c. ut alibi.*
4. A. Sab: S. Caroli E. C. dx le i. no. de scr. rel. ut in prop. 9. l. & com. SS. Mm. & prius Oct. Gl: Cr. In Vesp: com. seq. *Vielun. Vesp. de seq: com. Dom: tm.*

5. A. Dom: 22. p. Pent: 2. qbr. de ea sdx Off: ut in Psalt: & in prop. com. Oct. Ad imam non dic. prec. sed tm. *Psal: Confit: & Quicunq. Gl, 2. or. Oct. tm. Cr. Præf. Trip.*
G Vesp:rs

NOVEMBER

Vesp: de seq. com. Dom. & Oct.

* *Vielun. Ded. Eccl pr. dx 1. Cl: cum Oct. per qm: Gl: Cr: 1. 1. & com Dom: In Vesp: com: seq: & Dom: tm.*

6. A. f. 2. S. Bernardi Ab: dx ex 20. Aug: le 1. no. de scr. rel. ut in prop. Com. Oct. Gl. Cr. Vesp: à cap. de seq. com. præc. & Oct.

* *Vars. Vilnæ Crasn. Radz: A Patro: R. S. dx ex 9. Jul. Off. ut ibi & c. ut alibi.*

* *Lubl: Codn. Narod. Zatur: S. Hieron: Æmil. C. dx ex 30. Jul. & c.*

* *Crac: R. S. Apollinar. dx ex 23. Jul: & c.*

* *Ciech. A. B. Philip. C. O. N. dx ex 22. Jun: & c.*

* *Orch: S. Simplic: E. C. O. N. dx ex 13. Aug: Off: ut in prop. & c.*

7. A. f. 3. B. Greg. Celli C.O.N. dx. ex 22. Oct. le 1. no de scr. rel. ut in prop. com. Oct. Gl. Cr. Vesp. à Cap. de seq. com. præc. ac SS. Mm. 4. Coron. & c.

* *Crac. Vars. Vilnæ Radz. Crasn. S. Hieron: Æmil. C. dx ex 30. Jul. & c. ut alibi.*

* *Lubl: Zatur: Orch: Cod: Narod: S. Bernardi Ab: ex 20. Aug: & c.*

* *Ciech: Patronor: R.S. dx ex 9. Jul: & c.*

8. A. f. 4. Oct. SS. OO. dx. le. 1. no de scr. rel. de d. Oct. 9. 1. & com. SS. MM. Gl. Cr. Vesp. à cap. de seq. com: præc. & S. Theod: M.

9. A. f. 5. Ded: Bas: Sal: dx. le. omn. not. 9. 1. & com. Sti Gl. Cr. In Vesp: com. seq. & SS. Tryph: & c.

NOVEMBER.

10. A. f. 6. Andr: Avel. C. sdx, le. 1. no. de scr. rel: ut in prop: 9. l. & com. SS. Mm. suff: Gl. Vesp. de seq. com. præc. & S. Men. M. *Vars: de seq. com. nul.*

11. A. Sab: S. Martini E. C. dx. aliq: prop: 9. l. & com. Sti Gl, Vesp: de seq. com. præc: & Dom.

* *Vars: Idem tit: Eccl: pr. dx. 1. Cl. cum. Off. per: qm Gl. Cr: nih. de Sto In Vesp. com. seq. & Dom.*

12. A. Dom: 23. p. Pent: 3. 9br. Patroc: B. M. V. dx maj. Omn: ut ad Niv. præc: prop: in addit. Brev. 9. l. & com. Dom: *Mart: Ord. Gl. Cr, Prf. Bæ Vesp. de seq. com. præc. tm.*

* *Vielun. Off. Ded. Eccl: dx 9. l. & com. Dom: &c. Præf. Trin. Vesp. ut sup.*

13. A. f. 2. OO. SS. O. N. dx 2. cl. Off: prop: *Mar. Ord. Def. Gl. Cr. In Vesp. com. seq. Vesp: Def. dupl. Psal. Lauda.*

14. A. f. 3. S. Didaci C. sdx. le. 1. no ex Dom. præc rel. ut in prop. suff. Gl. *Off. Def. tot dx pro aab. Fr. & Sor. O. N. Psal. De prof. Mis. & Stat*) Vesp. de seq. com. præc.

15. A. f. 4. S. Gertrud: V. dx le 1. no. de scr. rel. ut in prop. Gl. In Vesp. com. seq.

16. R. f. 5. S. Martini P. M. l. p. ex 12. hu. le 1. no. de scr. rel. ut in prop: suff: Gl. Vesp. de seq. com. præc.

17. A. f. 6. B. Salomeæ V. P. R. P. dx le 1. no. de scr. rel. ut ibi Gl. Vesp. à Cap, de seq. com. præc, *Vars: à Cap. de suo.*

NOVEMBER.

18. A. Sab: Ded: Bas: SS. Petri &c. dx. le.
not. Gl. Cr. Vesp. de seq. com. Dom. tm.
ant. *Qui Cælorum* or: ex Dom. 6. p. Epiph.
* *Vars. Oct. S. Mart. E C. dx. Vesp. ut alibi.*
-
19. A. Dom: 24. p. Pent. 4. qbr. S. Stanislaï
Kost. C. P.R.P. dx 1. cl. le ut ibi not. 9.
l. & com. Dom: 6. p. Epiph: *Mar. Ord:*
Gl. Cr. Præf. Trin: In Vesp: com. seq. & Dom.
20. A. f. 2. S. Gelasii P. C. O. N. le 1. no.
Incip. Osee: rel. ut in prop: Gl. Vesp. de
seq. com. præc.
21. A. f. 3. Præsent. B.M.V. dx maj. Off: not:
Gl. Cr Præf: *Et te in præsent.* In Vesp:
com. seq.
22. R. f. 4. S. Cæciliæ V. M. dx aliq: prop:
Gl. In Vesp. com: seq. & S. Fel.
23. R. f. 5. S. Clementis P. M. sdx le. 1. no
A Mileto rel ut in prop. 9. l. & com. Stæ
suff. *Mar. Ord.* Gl. Vesp. de seq. com. præc.
& S. Chrysog.
24. A. f. 6. S. Prosperi E. C. dx. le 1. no.
Incip. Joel. Amos. Abdias rel. ut in prop. 9.
l. & com. Sti Gl. Cr Vesp. à cap, de seq.
com. præc. *Ubi Stud. de seq. com. præc. Crac.*
de seq. sine alia com.
25. R. Sab: S. Catharinæ V. M. dx. le 1. no.
Incip. Ionas (Ubi Studia Confitebor) rel ut
in prop: Gl. (*Ubi Stud Cr.*) Vesp. à cap.
de seq. com. præc. & Dom. ac S. Petri Alex.
&c. *Ubi Stud. In Vesp. com. seq. & Dom &c.*
Brestæ de seq. com: Dom: tm.

* *Crac:*

NOVEMBER

* *Crac: Idem tit Eccl. ppr dx. 1. cl. cum Oct. per qm Gl. Cr: le, 1. no. Confit. &c. In Vesp. com, seq. & Dom tm.*

26. A. Dom: ult: p. Pent: 5. qbr Cinctur: S. Felicis de Val: C. dx, le 1. no. *Incip. Micheas* (*Crac: & ubi Stud: Incip. Ionas & Mich.*) rel: ut in prop: 9. l. & com: Dom: ac Sti Gl. Cr. Præf. Trin: Vesp: à cap. de seq. com. præc. & Dom.

* *Brestæ Ded. Eccl. pr. dx. 1. cl. cum Oct. per qm. Gl, Cr, 9. l. & com: Dom. tm, In Vesp. com, seq. & Dom.*

27. A. f. 2: S. Joan: à Cru: dx le, 1. no. *Incip: Nahum* (*Brestæ Mich: & Nah*) rel. ut in prop. Gl, In Vesp. com seq. Vars. à cap: de suo.

28. A. f. 3. S. Greg: Thaum E. C. sdx, l, p, ex 17. hu: le, 1. no. *Incipit Habacuc* rel. ut in prop: suff: Gl. Vesp: de seq. com. præc: & S. Saturn.

* *Vars: Ded: Bas: SS: Petri &c: dx, l. p, ex 18. hu: le om: nat: Gl: Cr: In Vesp: com: seq: & Sti.*

29. R. f. 4. Vigil SS. 5. Fratr. Mm: dx, int. P.R.P. le 1. no. *Incip: Soph:* rel: ut ibi 9. l, & com: Vigil: ac Sti Gl, Vesp: de seq. com, præc

* *Vars: A, S, Greg: Thaum: E, C, sdx, l. p, ex 17. hu: le 1, no. Incip: Habac: & Soph: &c: suff: Vesp: de seq: com: nul:*

* *Velun: A. Patroc: B. M. V. dx maj: ex 17. hu: &c.*

* *Lubl'rs*

DECEMBER

- * *Lubl: Codnæ Narod: Orch: B. Greg: Celli C.O.N. dx ex 22. Off: &c.*
 * *Crac: Vilnæ Radz: Crasn: S, Bernardi Ab: dx ex 20. Aug: &c.*
 * *Ciech: S, Hieron: Æmil: C. dx ex 30. Jul: &c.*
 * *Zatur. S. Birgittæ Vid: dx int P.R.S. ex 8. gbr: &c.*
 30. *R. f. 5. S. Andreae Ap: dx 2. cl. off: prop: Gl: Cr: Præf: Ap: In Vesp: com; seq:*

DECEMBER DIERUM XXXI.

1. *A. f. 6. S, Elisabeth: Vid: dx. ex 19. qbr: le. 1. no. Incip: Aggæus Zachar: rel: ut in prop: Gl, In Vesp: com seq.*
 * *Crac: Vilnæ Radz: Crasn: Zatur: Vielun: B. Greg: Celli C.O.N. dx ex 22. Off. &c. ut alibi præt Vielun: & Zatur: ubi le 1. no. Incip: Soph: Agg. & Zachar: &c, Crac. Vesp: à Cap. de suo.*
 * *Vars: Ciech: S. Bernardi. Ab: dx ex 20. Aug: &c. sed Vars le 1. no. ut Viel: sup.*
 * *Lubl: Orch: Codn. Narod: R. SS. 15. Frat. Mm: dx ex 12. qbr. &c.*
 2. *R. Sab: S. Bibianæ V. M. sdx. le 1. no. Incipit Malach: rel. ut in prop: suff: Gl. Vesp: à cap: de seq. com. præc. Brestæ addit: com. diei Off. Ded. & cras in L. M. & 2. Vesp: Suff. cessant usq; ad Epiph: incl. Post Complet, Alma Redempt. &c.*
 * *Crac:*

DECEMBER.

* *Crac: Oct: S. Cath: V. M. dx In Vesp. com. seq:*

3. Viol: Dom: 1. Adv: 1. Cl. de ea Idx *Absol: gen: Off: ut in Psalt. & in prop: Gl. in Mis: non. dic. Præf. Trin: Vesp. de seq. com. præc.*
4. R. f. 2. S. Barbaræ V. M. dx. le. 1. no. de scr. rel. ut int P. R. P. com. fer, Gl. Vesp: à cap: de seq. com, præc: & fer. ac S. Sab: *Leg: Decr. de celebr. Mis.*
5. A. f. 3. S. Petri Chrysol: E. C. dx ex heri le. 1. no. *Fidelis* rel. ut in prop. com. fer. & Sti Gl. Cr. Vesp: à cap. de seq. com. præc. & fer.
6. A. f. 4. *jejun:* S. Nicolai E. C. dx. le. 1. no. de scr. rel. ut in prop: Gl: com: fer: Vesp: de seq. com. præc: & fer.
7. A. f. 5. *jej. consv:* S. Ambrosii E. C. E. D. dx 2. cl. le 1. no. *Fidelis* rel ut in prop: Com: fer: Gl. Cr. Vesp. de seq. com. præc. & fer.
8. A. f. 6. *jej: CONCEPT:* B. M. V. dx. 2. cl. cum. Oct. Off. prp. com. fer. Gl, Cr. Prf. *Et te in Concpt. In Vesp. com. seq. & fer.*
9. A. Sab: S. Franc: Xav: C. dx ex 3. hu: le. 1. no. de scr. rel. ut in prop: com: Oct. & fer. Gl. Cr: Præf: B. In Vesp. com. seq. & Oct, ac S. Melchiad.

* *Crac. Vilnæ Radz: Crasn Zatur: Vielun. R. SS. 5. Fr. Mm. ex 12. qbr. & c. ut alibi sed Crac: addit: in Vesp. com S. Bibian: V. M. pro simp: & cras: sine te in L. M. & Vesp:*

* *Vars: B. Greg: Celli C. O. N. dx. ex 22. Off. & c.*

* *Ciech: 15*

DECEMBER.

* *Ciech: S. Birgittæ Vid ex 8. 9br. &c.*

* *Lubl. Codn. Orch: Nar. S. Elisabeth. Vid ex 19. 9br &c.*

10. Viol. Dom. 2. Adv: 2. cl. de ea sdx Off: ut in Psalt. & in prop. com. Sti, ad 1mam prec. non dic. sed tm Psal. *Confit & Qui-cun.* Cr. Præf. B. In Vesp. com. seq. & Oct.

11. A. f. 2. S. Damasi P. C. sdx. le 1. no. de scr. rel. ut in prop. com Oct. & fer. Gl. Cr. Pr. B. *Mis. & Proces. pro Ben. Def. Vesp. à cap. de seq. com. præc. & fer. Alibi de seq. com. præc. & Oct. ac fer.*

12. A. f. 3. Inf. Oct. sdx. le 1. no. de scr. rel. de 5. d. com. fer. Gl. &c. ut heri Vesp. de seq. com. oct. & fer.

* *Crac. Vilnæ Radz. Crasn. Zatur. Vielun. S. Elisabeth. Vid. ex 19. 9br. com oct. & fer. Vesp. à cap. de seq. com præc. & Oct. ac fer.*

* *Vars: R. SS. 5. Fr. Mm. dx ex 12. 9br. &c. ut Crac.*

* *Ciech. B. Greg. Cel. C.O.N. dx ex 22. 9br. &c. ut Crac.*

* *Orch. Lubl. Codn. Narod. S. Franc. Xav: C. dx ex 3. hu. &c. ut sup.*

13. R. f. 4. jejun: S. Lucia V. M. dx. aliq. prop. com. Oct. & fer. &c. ut heri. In Vesp. com. Oct. & fer. *Alibi à cap. de suo.*

14. A. f. 5. Inf. Oct. sdx. com. fer. Gl. &c. ut heri Vesp. de Oct. ut in 1. Vesp festi com. fer.

* *Vars. S. Elisabeth. Vid. dx ex 19. 9br. com. oct. & fer. Vesp. de seq. com. præc. & fer.*

DECEMBER.

- * *Craç. Vilnæ Radz Craçsn. Zatur. Vielun. S. Franc. Xav. dx ex 3. hu. &c. ut Vars.*
- * *Ciech. R. SS. 5. Fr. Mm. dx. ex 12. qbr: &c. ut sup.*
15. A. f. 6 *jejun: Oct. Concept: B. M. V. dx. le 1. no. de scr. rel. de d. Oct. com. fer. Mar. Ord. Gl. &c. ut heri In Vesp. com. seq. & fer.*
16. R. Sab: SS. Virg: *Affr: O. N. dx. le not. in prop. com. fer. Gl. in Vesp: com. seq. & S. Euseb. pro simpl. ubiq. & cras. fin. le in L. M. & V.*
-
17. Viol. Dom. 3. *Adv: 2. cl. de ea sdx. Off. ut in Psalt. & in prop. com. Sti Cr. Præf. Trin. Vesp. de seq, com præc. ant. O. Sapientia & S. Euseb.*
18. A. f. 2. *Expect. part. B. M. V. dx. maj. off. not. com. fer. Gl. Cr. Pr. Et te in expect. In Vesp. com. seq. & fer. Ant. O. Adonai.*
19. R. f. 3. S. Hermenegildi M. *[sdx ex 13. Apr: le. 1. no. de scr. rel. ut in prop. com. fer. Gl. Vesp. à cap. de seq. com. præc. & fer. O. Radix.*
- * *Vars. A.S. Franc: Xav. C dx. ex 3. hu: &c:*
- * *Ciech. S. Elisab. Vid. dx. ex 19. qbr: &c. Vesp. à cap:*
20. R. f. 4. IV. *Temp. Vigil. de qua nil in Off: SS. Soteris & Caji Mm. sdx. ex 22. Apr: le. 1. no. Fratres deb. rel. ut in prop. 9. l. & com. fer. Gl. 2. or. fer. 3. Vig. 4. Bæ Vesp. de seq. com. fer. tm. ant. O. Clavis:*

DECEMBER

- * *Vars: S. Hermenegildi M. ex 13. Apr: &c. ut alibi.*
- * *Ciech: S. Franc: Xav dx: ex 3. hu: &c. Vesp. de seq: com. præc: & fer.*
21. R. f. 5. S. Thomæ Ap: dx 2. cl: le 1. no. Sic nos. rel ut in prop. com. fer. ant. *No-lite timere* Gl. Cr. Præf. Ap: In Vesp: com. seq. & fer: ant: *O! Oriens.*
22. A. f. 6. IV. Temp: S. Antonini E. C. sdx ex 14. Maj. le 1. no. *Fidelis* rel. ut in prop. 9. l. & com. fer. Gl. 3. or. Bæ. Vesp. à cap. de seq. com. præc. & fer. ant. *O! Rex.*
- * *Vars. R. SS. Soteris & Caii MM. sdx ex 22. Apr: le 1. no. Fratr: debit. &c.*
- * *Ciech: R. S. Hermenegildi M. sdx ex 13. Apr: &c. ut Vars:*
- 23 A. Sab: IV. Temp: S. Margar: Scot Reg: ex 10. Jun: sdx le. 1. no. *Mulierem* rel. ut in prop: 9. l. & com. fer. ant. *Ecce Completa* &c. ut heri. Vesp. à cap. de seq. ad Magn. ant. *O. Emmanuel* com. præc.
- * *Vars: S. Antonini E. C. sdx ex 14. Maj &c. ut heri alibi & hodie.*
- * *Ciech: R. SS. Soter. & Caji. &c. ut heri Vars: & hodie.*
-
24. Viol: Dom: 4. Adv: 2. cl. de ea sdx. *Cin-cturatum* Vigil. Nat. D. Ad Mat. Inuit. de Vig Psal. de Dom: le. 1. & 2. noct. de Dom. in 3. noct. & le de Vigil: Laudes dup: de Vig: com: Dom: ant. *Ave Maria* Mis de Vig com. Dom. tm. sine Gl. dic. & cum allel.

DECEMBER

*allel. & Cr. Præf. Trin. & non. leg. ult.
Evang. Dom: Vesp. de seq. Post Compl.
Alma Redemp: Hodie & per Oct. Mis. V³ &
Requ. non dic.*

25. A. f. 2. NATIV: D.N.I C. dx. . Cl. cum
Oct. *Absol. gen: Ben. Pap. Off: not. Gl. Cr.
Præf. & Commun: prop. per tot Oct. In
Vesp. com. S. Steph: Protomar & OO. SS.
MM. Ben Men: prop. usq. ad Cœnam Vig.
Epiph: D. exclusive.*
26. R. f. 3. S. Stephani Proto Mar: dx. 2. cl.
cum Oct. Off: not. com. OO. SS. MM. &
Oct. &c. ut heri Vesp. de Nat. D. ut heri &
*dic. quotid. usq. ad Circumc. D. à Cap. de S.
Step: com. S. Joan. Ev. & OO. SS. MM. ac oct.*
27. A. f. 4. S. Joan. Ap: & Ev. dx. 2. cl. cum
Oct. Off: not. com. Octavar: &c. ut heri.
Vesp. à cap. de S. Joan: com: SS. Jnnoc:
& Octavar.
28. Viol: f. 5. SS. Jnnoc: Mm. dx 2. cl cum
Oct. Off: not: com. Octavar. In Mis: Gl. non.
dic. nec allel. cum y seq. sed Tract. tm. Cr.
&c. ut heri Vesp. à Cap. de SS. Jnnoc. com.
S. Thom. E. M. & Octavar.
29. R. f. 6. S. Thomæ E.M. fdx. le omn. not.
com Octavar: &c. ut in d. Nat: D: Vesp.
ficut in 2. Vesp: diei Nat: sub ritu semid: com.
S. Thom: deinde S. Steph: & aliar. Oct.
30. A. Sab: de inf: Oct. Nat: fdx Omn: ut in
die Nat: præ: le 1. & 2. noct. & R.R. quæ
dic. ex Dom. inf. Oct. ac le 3. noct. prop.
quæ

D E C E M B E R

quæ ponunt. in Brev. post Dom: inf: Oct.
com. S. Steph: ac aliar: Oct. Mis: de Nat:
D. &c. Vesp. dup. de Nat. à Cap. de S. Sylv:
com: Dom: ant: *Dum medium silent & Octavar:*

51. A. Dom: inf Oct. S. Sylvestri P. C. dx.
le. omn. not: 9. l. & com. Dom. deinde
Octavar. &c. ut heri. Vesp. de seq. sine
alia com.

itera Martyrol: pro sequ. anno 1787. l. parv.
Laus Deo, B. MARIE semper Virgini, B. P.
N. AUGUSTINO, & Omnibus Sanctis Ecclesiæ
Patronis.

Post impressionem præcedentis Directorii
defuncti in Provincia PP. & FF.

1784. Fr. Stanislaus Dobrońcecki L. 1. Fe: Ciech:
V. P. Michael Raudanowicz 12. Febr: Vilnæ.
R. P. Dionysius Cichowski S. T. L. 6. Mar: Codnæ
E. P. M. Theodorus Raunacher S. T. D. Prior
Brest: 13. Jul: ibid
Fr Paulus L. Orch.

A. R. P. Alphonsus Oktabinski Prior Orch: ibid:
1785. Reverendis: P. M. Franciscus Xav: Vazquez
totius Ordinis Prior General: 2. Feb: Komæ
V. P. Cajetanus Uffewicz Vilnæ.
E. P. M. Anselmus Frankowski S. T. D. Diff:
Proæ 3. Apr: Crac.
V. S. Victoria Kerpińska Monialis 12. Apr: Cra:
V. P. Raphael Agnus 29. Apr: Varsaviæ.
V. P. Alexander Sobolewski 12. Maji Pilznæ.
V. P. Cyprianus Podstawiki S. T. L. Lublini 29.
Junij.

Quorum animæ piis recommendantur suffragiis.

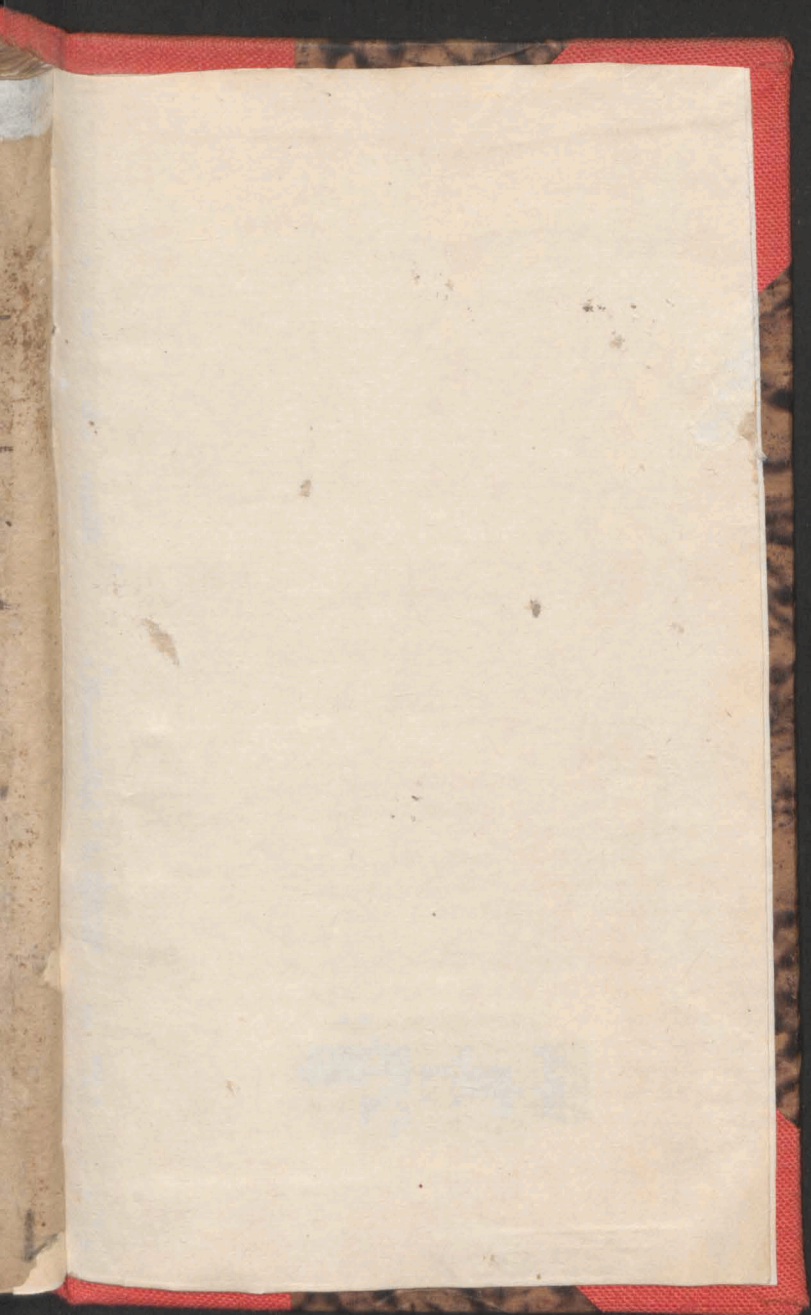

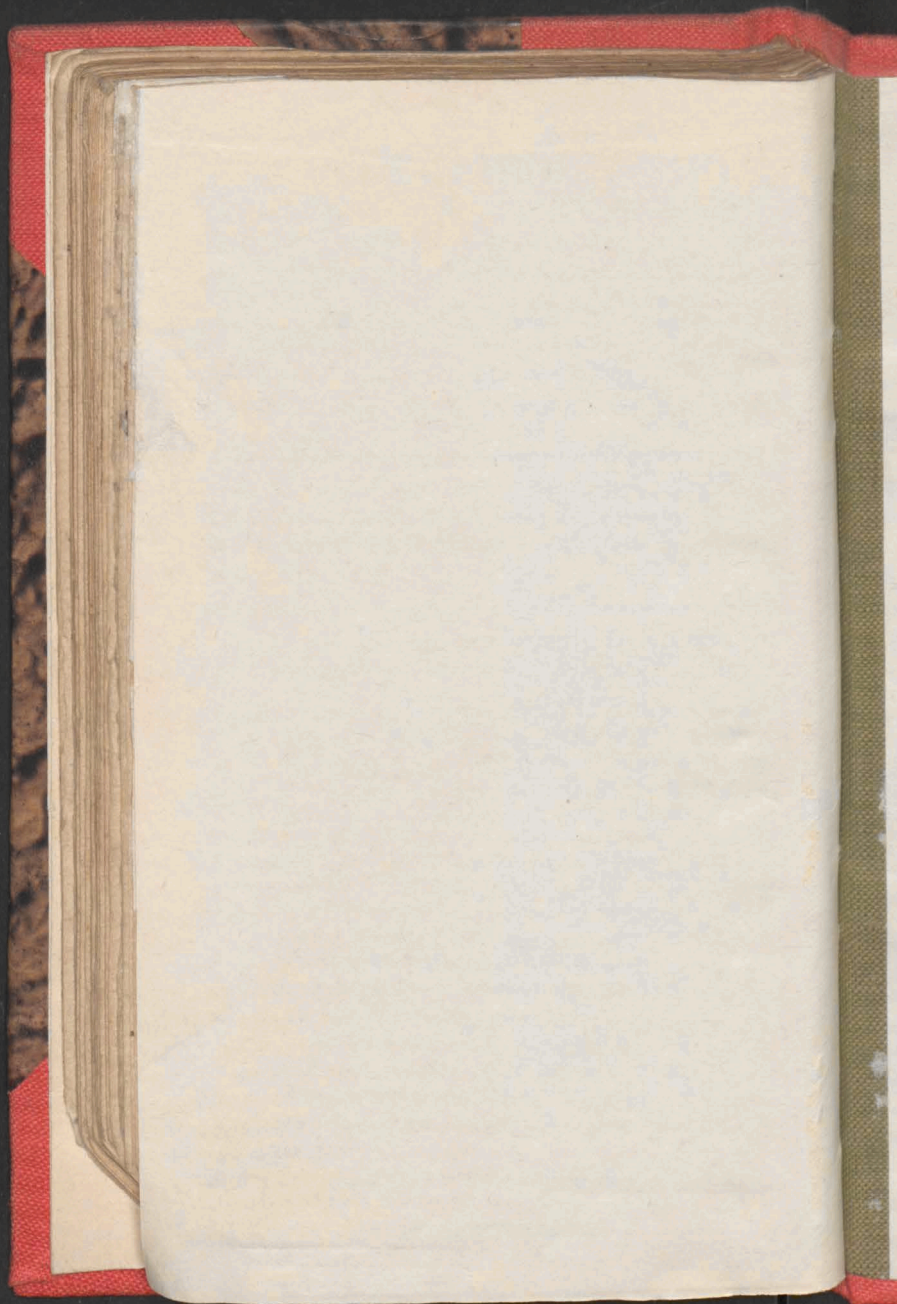

Biblioteka Jagiellońska



stdr0019053

