

kat.komp.



BIBLIOTEKA  
UN. JAGIELL.  
GŁÓWNA

677 L

Mus. St. Br.

Czasopismo

I

1789



6771

I CZASOP

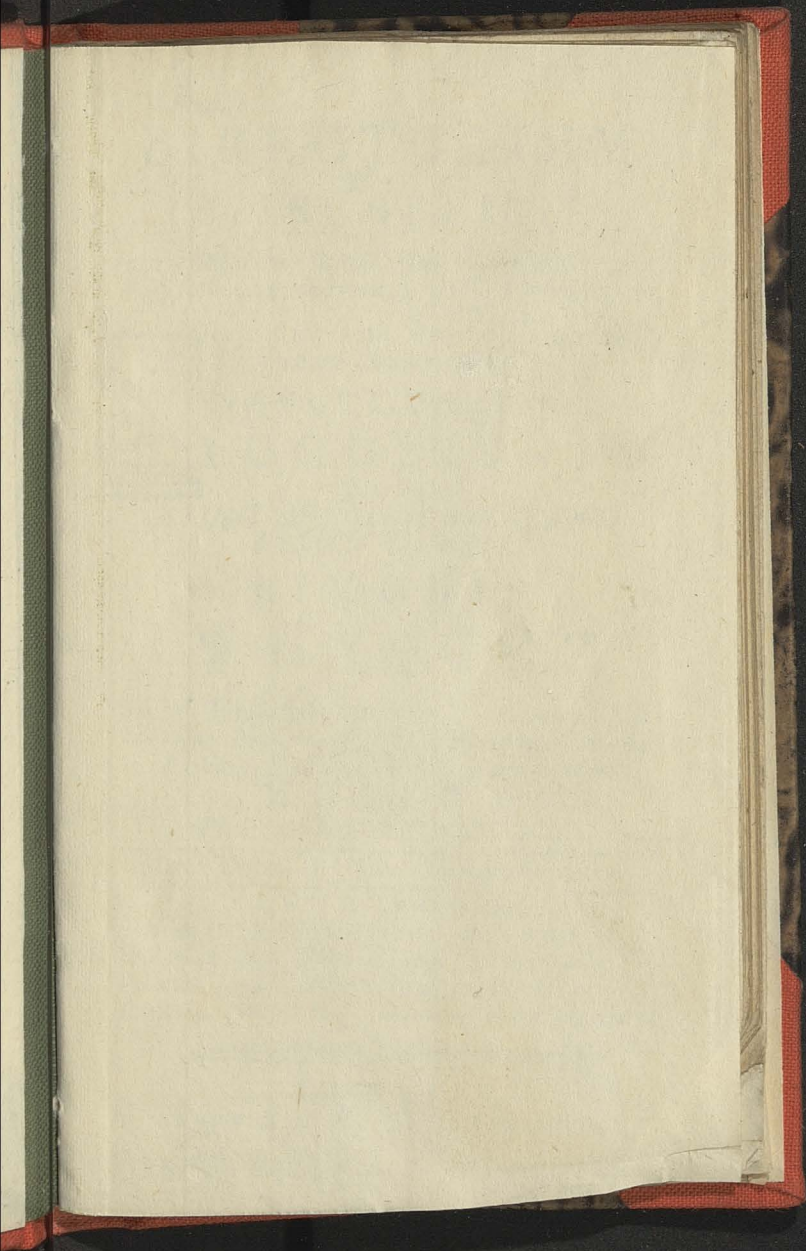

I  
Ju  
Au



Sac  
na

—  
—  
Sep  
Die  
Pas  
Asc

197

# DIRECTORIUM DIVINI OFFICII.

*Juxta Rubricas Breviarii & Missalis Romano-Augustiani ac Decreta S. R. Congregationis*



AD USUM PROVINCIÆ POLONÆ FRATRUM  
ORDINIS EREMITARUM

SANCTI PATRIS  
AUGUSTINI

JUSSU  
EXIMII ADMODUM REVERENDI  
PATRIS MAGISTRI

SIMONIS  
WOYNICZ

Sacrae Theologiæ Doctoris, Prædicatoris Ge-  
neralis, Provinciæ Polonæ Ejusdem Ordinis  
PRIORIS PROVINCIALIS VIGILANTISSIMI

EDITUM

PRO ANNO MDCCLXXXIX.

---

Lit: Dom: D. Lit: Martyr: C. parv:

---

FESTA MOBILIA

Septuag: 8. Febr: || Pen: 31. Maji  
Dies Cin: 25 Febr: || Corp: Xti 11. Junij  
Pascha 12. Apr: || Dom: p. Pent: 25.  
Ascens: 21. Maji || Dom: l. Adv: 29. Nov:

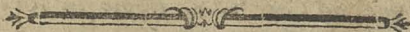

LUBLINI.

Typis S. R. M. PP. Trinitariorum.

1970 SD 2133/58



# JANUARIUS DIERUM XXXI.

1. A. f. 5. CIRCUMC: D. dx. 2. cl. omn. prop. Gl: Cr. Præf: & Commun: de Nat: In Vesp. com. seq. tm or. pr
2. R. f. 6. O& S. Steph: M. dx. com. octavar. Gl. Cr. Præf: de Nat: sine Commun: Vesp. á cap de seq. com: præc: & Oct. Ss. Innoc.
3. A. Sab: Oct. S. Joan: Ap: dx. com. Ss. Innoc: Gl. Cr. Præf: Ap: In Vesp: com. seq.
4. R. Dom vacat Oct. Ss. Innoc. Mm. dx. dic. *Te Deum* &c In Mis: Gl: *Alleluia* Cr. Præf: de Nat. sine Commun: In Vesp: com. seq. & S. Teleph: M.
5. A. f. 2. Vigil: *sine jej.* de ea sdx. off: not: com. Sti Gl. 3. or. *Deus qui sal.* Præf de Nat sine Comm. Vesp. de seq sine alia com. *Hodie* & per. seq. *O& proh. Mis. Vot. & Req.* Ad Cæn. & per Oct. Ben. Men. prop.
6. A. f. 3. EPIPH: D. dx 1 cl. cum Oct. *Abs. gen:* om. prop Gl: Cr. Præf: & Comm. prop per tot. oct Vesp. de eod festo.
7. A. f. 4. de Oct. sdx. Gl. 2. or: *Deus qui sal.*  
3. Eccl. v. p. Pp. &c. ut heri.
8. A. f. 5. de Oct. sdx &c. ut heri.
9. A. f. 6. de Oct. sdx &c. ut heri.
10. A. Sab de oct sdx. Vesp. á cap de Dom. com. oct. ant. *Omnes de Saba* &c. v. *Adorate Deum* &c & Hygini P. M.
11. A. Dom: inf oct. & 1. pr. Ep. sdx. le 1. no. *Inc. ad Cor. 1. R.* *Hodie in Jordane.* cum rel. ut ibi com. oct. & S. Hygini P. M. Gl. &c. ut heri In Vesp. com. oct.

JANUARIUS.

12. A. f. 2. de oct. sdx. le. 1. no. *ad Cor.* rel. de 6. die &c. ut 7. hu. Vesp. dupl. ut in 1. mis Vesp. Festi or: prop. = *Leg. Decr. de larg. mun. & alienat. honor.*
13. A. f. 3. Oct. Ep. D dx. le. 1. no. *ad Cor.* 1. R. *Hodie in Jordane.* rel. de d. oct. Gl. Cr. &c. In Vesp. com: seq. & S. Felicis. M. Ad Cæn. & deinc. Ben. men. com.
14. A. f. 4. Hilarii E. C. sdx. le. 1. no. *ad Cor.* rel. ut in prop. 9. l. & com. sti. suff: *Mar: Ord.* Gl. 3. or. *Deus qui sal:* Vesp. de seq. com: præc. & S. Mauri Ab.
15. A. f. 5. Pauli 1. Erem: C. dx. le. om. pr. 9. l. & com. Sti. Gl: In Vesp. com. seq.
16. R. f. 6. Marcelli P. M. sdx. le. 1. no. *ad Cor:* rel. ut in prop. suff: Gl. 2. or. Bæ. 3. Eccl. v. p. Pp. Vesp. de seq. com. præc.
17. A. Sab: Antonii Ab. dx. le. 1. n. *ad Cor:* rel. ut in prop: *Mar: Mob:* Gl. Vesp: de seq. com. præc. & Dom: tm. ant. & v. *de Psalt.*
18. A. Dom: 2. p. Ep. ( *Confr: S. Theclæ* ) Festum Ss. Nom: Jesu dx. 2. cl. off: pr. 9. l. & com. Dom. ac S. Priscæ V. & M. in L. & Mis: priv: tm. *Mar: Ord:* Gl. Cr. Præf: sola de Nat: In Vesp: com: seq. & Dom. ac Ss. Mm: Marii &c.
19. A. f. 2. Fulgentii E. C. O. N. dx. ( *mut v. hym* ) le. omn. not. Gl. Vesp. à cap. de seq. com. præc.
20. R. f. 3. Fab: & Seb: Mm. dx. le. 1. no. *Jnc ex Dom:* præc: rel. ut in prop. Gl. Vesp. à cap. de seq. com. præc. = *Lub. de seq. absque alia Com.*
21. R. f. 4. Agnetis V. M. dx. off: pr. Gl. In Vesp. com. seq.

JANUARIUS.

- \* *Lubl. Idem Tit. Eccl: pr. dx. t. cl. cum Oñ. per. qu. Gl Cr. &c.*
- 22 R. f. 5. Vincentii & Anast. Mm fdx. le. 1. no. de ser: rel ut in prop. suff: Gl: or: ut 16 hu Vesp de seq com S. Joseph: & præc: ac S. Emeren. V. M. = *Orchov. de seq. com. nulla.*
23. A. f. 6. Despons: B.M V. dx maj off: prop. 9. l. & com Stæ prius S. Jos. Gl Cr. Præf. *Et te in despons* In Vesp, com. S. Jos. & seq.
- \* *Orchov. S. Joan. Eleem. E. C. Tit: Eccl. prop. dx. t. cl. cum Oñ. per. qu. Gl Cr. in Vesp. com. seq.*
24. R. Sab: Transl. S. Erixi M. P. R. S. dx le. 1. no. de ser. rel. ut ibi Gl Vesp. de seq. com S. Petri & præc. ac Dom. *ant. & v. de Psalt*
25. A. Dom. 3. p. Ep. (*Cinctur.*) Conver. S. Pauli Ap. dx maj off prop. 9. l. & com. Dom. prius S. Petri Gl Cr. Præf. Ap. In Vesp: com S. Petri Dom & seq
- 26 R. f. 2. Polycarpi E. M. fdx le. 1. no. *Inc. ex heri* rel ut in prop. suff: &c. ut 16. hu. *Mis. & Proc. pro Ben. Def. Vesp. de seq com præc.*
- 27 A. f. 3. Joan. Chrysost. E. C. & E. D. dx. le. 1. no. de ser: rel. in prop. *Mar. Ord.* Cr. Vesp. à cap. de seq. com. præc & S. Agnetis 2do = *Lubl. à cap. de suo.*
- 28 A. f. 4. Veronicæ V. O. N. dx. le. 1. no. *Inc. hu. fer.* rel. ut in prop. 9. l. & com. Stæ Gl. Vesp. à cap. de seq. com. præc.
- \* *Lubl. R. Oñ. S. Agnetis V. M. dx &c. ut alibi.*



FEBRUARIUS.

29. A. f. 5. Franc: Sal. E. C. dx. le. 1. no. de  
scr. rel. ut in prop. Gl. In Vesp. com. seq.  
= *Orchov à cap. de suo.*
30. R. f. 6. Martinæ V. M. fdx. *hym. Vesp.*  
& *Mat. uniu.* le. 1. no. de scr. rel. ut in  
prop. suff. alia ut *16. hu.* Vesp. de seq. com.  
præc.  
\* *Orchov. A. Oâ. S. Joan. Eleem. E. C. dx.*  
*Ec. Vesp. à cap.*
31. A. Sab. *jej. consu.* Petri Nol. C. dx. le. 1.  
no. de scr. rel. in prop. Gl. Vesp. à cap. de  
seq. com. præc. & *Dom. ant. & v. de Psalt.*

---

FEBRUARIUS DIERUM XXVIII.

---

1. A. Dom. 4 p. Ep. Brigidæ V. int. P. R. P.  
dx. le. 1. no. *Jnc. hu. Dom.* rel. ut ibi 9. 1.  
& com. *Dom.* Gl. Cr. Præf. Trin. Vesp.  
de seq. com. præc. tm.
2. A. f. 2. PURIF. B. M. V. dx. 2. cl. (*Abs.*  
*gen.*) Off: not. Gl. Cr. Præf. sola de Nat.  
In Vesp. com. seq. & S. Pauli ac S. Blasi  
E. M. Post Complet. ant. *Ave Regina* &c.
3. A. f. 3. Cath. S. Petri Rom. dx. maj. aliq.  
prop. 9. 1. & com. Sti prius S. Pauli Gl. Cr.  
Præf. Ap. In Vesp. com: S. Pauli; & seq.
4. A. f. 4. Andreæ Cors. E. C. dx. le. 1. no.  
*Jnc. ex heri* rel: ut in prop. Gl. Vesp. a cap:  
de seq. com. præc.
5. R. f. 5. Agathæ V. M. dx. off. prop. *Mar.*  
*Orð. Vesp.* à cap. de seq. com. præc.
6. A. f. 6. Antonii de Amand: C.O.N. dx. le.  
1. no.

FEBRUARIUS.

1. no. *Inc. ex heri* rel. ut in prop. Gl. Vesp.  
à cap. de seq. com præc.
7. A. Sab. Romualdi Ab. dx. le. 1 no. ex Dom.  
5. p. Ep. ut in prop. 9. l. & com Dom. 5.  
p. Ep. *Mar. Mob.* Gl. In Vesp. com. seq.  
Benedicamus cum 2 allel. & deinceps ad  
init. Hor. dic. *Laus Tibi Dne* &c.
8. Viol. Dom. Septuag. 2. cl. de ea sdx. off:  
ut in Psalt. & in prop, suff: Mis. sine Gl. 2.  
or. *A cundis* 3 ad lib Cr Præf Trin. Vesp.  
de seq. com Dom. = *Crac. ad Aram. B.*  
*Jsaïæ Mis. Vot. Sol. de SS. Trin. Gl. Cr.*  
*Præf prop.*
9. R. f. 2 Apolloniæ V. M. int. P. R. P. dx.  
le. 1. no. de scr. rel: ut ibi *Mar Ord.* Gl.  
Vesp. de seq. com. præc, = *Leg. Decr. de*  
*Apost. & ejet. &c.*
10. A. f. 3. Gvilelmi C. O. N. dx. 2. cl. cum  
Oët. off pr Gl. Cr, In Vesp. com. seq.
11. A. f. 4. Scholastica V. dx. le. 1. no. de  
scr. rel ut in prop. com. oët. Gl. Cr. Vesp.  
à cap. de seq. com. præc. & oët.
12. A. f. 5. Joan. de Matha C dx, f. 8, hu. le.  
1. no. de scr. rel. ut in prop. com. Oët. Gl.  
Cr. Vesp. à cap. de seq. com. præc. & oët.  
= *Orchov. de seq. com. S. Joseph præc*  
*& Oët.*
13. R. f. 6. Henrici E. M, P. R. S. dx l. p. ex  
19 Jan. le. 1. no. *A mileto*, rel. ut ibi com.  
Oët. Gl. Cr. Vesp. à cap. de seq. com. præc.  
& oët. ac S. Valent. M.  
\* *Orchov. A. Despons. B. M. V. dx. maj. l.*  
*p. ex 23. Jan. com. S. Jos. Oët ac Sti alia*  
*ut 23. Jan. &c.*
14. A. Sab Ansgarii E. C. P. R. S. dx. l. p. ex  
4. hu.

FEBRUARIUS.

4. hu. le. 1. no. de ser. rel. ut ibi com. Oct.  
ac Sti Gl Cr. In Vesp. com. seq. & Oct. ac Ss.  
Mm. Faustini &c.  
\* *Lubl. Veronicæ V. O. N. dx l. p. ex 28.*  
*Jan. &c.*  
\* *Orchou. R. Henrici E. M. P. R. S. dx. l.*  
*p. ex 19 Jan. ut 15. hu. & alibi hodie.*
15. Viol. Dom. Sexag. 2. cl. de ea sdx. off. ut  
in Psalt. & in prop. com. Oct. & Ss. Mm.  
Suff. & præc. ad imam. non dic. sed. tm  
Psal. Dnus regn. & Quicunq. In Mis. 2. or.  
oct. 3. Ss Cr. Præf. Trin. In Vesp. com.  
seq. & Oct. = *Lubl. Orchou. de seq. com.*  
*Dom. & Oct.*
16. A. f. 2. Raymundi C. sdx. l. p. ex 23. Jan.  
le. 1. no. de ser. rel. ut in prop. com. Oct.  
Gl. Cr. Vesp. de seq. com. præc.  
\* *Lubl. Orchou. R. Dorotheæ V. M. int. P.*  
*R P. dx. l. p. ex. 6. hu. le 1. no. de ser. rel.*  
*ut ibi com. Oct. Gl. Cr. Vesp. à cap. de*  
*seq. &c*
17. A. f. 3. Oct. S. Gvilelmi C. O N. dx off: ut  
in Festo. le. de d. oct. *Mar. Ord. Gl. Cr.*  
*Vesp. à cap. de seq. com. præc. & S. Si-*  
*meonis E. M.*
18. A. f. 4. Christianæ V. O N. dx, le 1. no.  
de ser. rel. ut in prop. 9 l & com. *Sti Mar.*  
*Ord. Def. Gl. In Vesp. com. seq. Vesp. dupl.*  
*Def. Psal: Laudæ, &c.*
19. R f 5. Ignatii E. M. sdx. l. p. ex 1. hu. le.  
1. no. de ser. rel. ut in prop. suff. Gl. 2. or.  
*A cunãtis. 3 ad lib. Anniver. Ords præaab.*  
*Patrum &c; tot Off. dx. Psal De prof. Mis.*  
*Stat = N. B. Post Festum S. Agathæ sing.*  
*Sac. ten. dic. unam Mis. ex Anniv. pro Def.*  
*Patr.*

FEBRUARIUS.

*Patr. Ec. Cler. 3. off: Def: pro iisdem: La-  
ici vo 150. Pater: noſt: cum Req: ater. in ſine  
cujuslib ut liquet ex Ss. Conſt: P. t. c. 2. § 7.  
Veſp. à cap. de ſeq: com præc. ſuff*

\* *Lubl. Orchov: Timothei E. M. ſdx. l. p. ex  
24. Jan. Ec: ut alibi.*

20. R. f. 6. Timothei E. M. ſdx. l. p. ex 24.  
*Jan: le. 1. no. de ſer. rel. ut in prop. ſuff:  
Gl or: ut heri Veſp. à cap. de ſeq com  
præc. ſuff:*

\* *Lubl: Ignatii E. M. ſdx. l. p. 1. hu: Ec.  
ut alibi.*

\* *Orchov: Martine V. M. ſdx: l. p: ex 30:  
Jan: Ec.*

21. R. Sab: Canuti R. M. ſdx. ad lib. l. p. ex  
9. Febr: le. 1. no: de ſer. rel. ut in prop:  
&c. ut heri Veſp. à cap: de Dom. com.  
præc ſuff.

\* *Lubl: A Raymundi C. ſdx. l. p. ex 23.  
Jan: Ec.*

\* *Orchov: R. Ignatii E. M. ſdx: l. p. ex  
1. hu: Ec.*

22. Viol. Dom: Quinquag. 2. cl. ( *Cinçtur.* )  
de ea ſdx. Off. ut in Psalt: & in prop. ſuff:  
alia ut Dom. Septuag. Veſp. de ſeq. com.  
S. Pauli & Dom. = *Lubl: Orchov: In Veſp:  
com: ſeq:*

23. A. f. 2. *Vigil.* Cath: S. Petri Antioch. dx  
maj. off: noc 9. l. & com. *Vig. prius S Pauli  
Gl. Cr. Præf: Ap. Veſp. de ſeq. com. præc.  
& S Pauli.*

\* *Lubl: R. Canuti R: M. ſdx. ad lib. l. p. ex  
9. hu: le. 1. no. de ſer. rel. ut in prop 9. l. Ec  
com. Vig. ſuff. Gl: 3. or: A. cunctis Veſp. de  
ſeq: ſine ulla com.*

\* *Orchov.*

FEBRUARIUS.

\* *Orchov. A. Rymundi C*  $\delta$ x: l. p. ex 23.  
Jan: *Ec. ut Lubl:*

24. R. f. 3 Mathiæ Ap: dx. 2 el off: not:  
*Mar: Mob: Gl. Cr: Præf: Ap: Vesp: de Fe-*  
*sto Post Complet: Psal: Grad: & Mat.*  
*B. V. M.*

25. Viol: f. 4. Cinerum de ea off: ut in Psalt:  
& in prop: suff: Preces per tot Quadr: in  
Off: fer: ad Laud: & hor: dic: flex: gon:  
furg: sol: Hebdom: ad Or: Com: † In Choro  
emit: S. Maria quot dic: ejus Off: parv: in  
Eccl:am B. M. V. sub quocunq: tit: dic: præd:  
ant: In Mis: or: not: Præf: Quadr: quot: dic: usq:  
ad Dom: Pas: exclus. etiam in Festis quæ  
car: prop: Vesp: de seq: com: fer: = *Hodie*  
*prohib: Mis: Vot: & Req. etiam solem præc.*  
*cadavere*

26. R. f. 5 Dorotheæ V. M. int: P. R. P. dx. f. l.  
p. 15. hu: ex 6. le. 1. no: *Confitebor* rel: ut  
ibi 9. l. & com: fer: Gl. Vesp: à Cap: de  
seq: com: præc: & fer:

\* *Lubl: A. Ansgarii E. C. P. R. S*  $\delta$ x: f. l.  
p. 15 hu: ex 4. le. 1. no: *Fidelis: rel: ut ibi*  
*Ec. ut alibi.*

\* *Orchov: R. Canuti R. M*  $\delta$ x: ad lib: l. p.  
ex 9. hu: *Ec. Vesp. de seq. com, præc: &*  
*fer.*

27. A. f. 6. Sigfridi E. C. P. R. S. dx. f. 25. hu:  
le. 1. no: *Fidelis* rel: ut ibi. 9 l. & com:  
fer: *Mar: Ord: Gl: Vesp: à cap: de seq: com.*  
*præc: & fer:*

\* *Orchov: Ansgarii E. C. P. R. S.*  $\delta$ x f. l. p.  
15. hu: ex 4 *Ec: ut alibi*

28. A. Sab: Transl: 2. Corp: S. P. N. Aug: dx.  
off: not: 9. l. & com: fer: Gl. Cr: Præf: pr:  
In Vesp: com: seq.



## MARTIUS DIERUM XXXI.

1. Viol: Dom: 1. Quadrag: 1. cl: (*Abs: gen:*)  
de ea sdx. off: ut in Psalt: & in prop: suff:  
in Mis: 2. or: *A cunctis* 3. *Omnip.* Cr: Vesp:  
de seq. com: Dom:
2. A. f. 2. Helenæ Imp: Vid: dx: le 1. no *Mu-*  
*lierem* rel: int: P. R. P. 9. l. & com: fer: Gl:  
In Vesp: com: seq. & fer: = *Orchov: à*  
*cap. &c.*
3. A. f. 3. Commem: Mens: S. P. N. Aug: sdx,  
le. 1. no *Sapientiam* rel. de Mense 9. l.  
& com. fer: suff: in quib omit com: S. P.  
Gl. 3 or: *A Cunctis* tacito nom. S. P. Præf:  
prop: Vesp. de seq: com: fer: tm.  
\* *Orchov. Sigfridi E. C. P. R. S. dx. f. 25.*  
*Fer: le: t no. Fidelis rel: ut 27. Febr: Vesp:*  
*de seq: com: præc. & fer.*
4. A f 4 *IV. Temp.* Casimiri C. P. R. P. dx.  
2 cl (*Vilnæ t. cl. cum oñ. per qm. Gl:*  
Cr: ) le. 1. no. *Iustus* rel. ut ibi 9. l. &  
com: fer: ac S. Lucii M. in L. & Mis priv:  
tm (*Vilnæ nil de Sto*) Gl: Cr, In Vesp:  
com: seq & fer.
5. R. f 5 Transl: S. Vencesl: M. int: P R. P.  
dx le 1. no *Fratr: deb.* rel: ut ibi 9. &  
com fer: Gl: In Vesp: com: fer: Post Com-  
plet. Mat. B. M. V. = *Vilnæ: Orchov. In*  
*Vesp com seq & fer.*
6. Viol: f. 6 *IV. Temp.*: de ea com. † suff:  
Post: Laud: Psal: Pænit: flex. gen. Vesp:  
de seq com. fer. ac Ss. Mm. Per-  
petuæ. &c.

\* *Vilnæ*

MARTIUS.

- \* *Vilnæ de Oâ: sdx. le. 1. no: Ad vos Reges. ut int: P R P, 2di & 3, ut 3. die inf: Oâ: S. Stan: Kostka. Col Viol. Missæ oes de fer: 2. or Sti 3 Concede Vesp: de seq. com. præc. & fer. ac SS. Mm.*
- \* *Orchov: A. Commem: Mens: S P N. Aug: sdx. ut 3. hu Vesp. ut Vilnæ.*
- 7 A Sab. IV. Temp. Thomæ Aqu. C. & E. D. dx. le. 1. no: *Sapientiam* rel: ut in prop. 9. 1 & com: fer: & Ss. Mm. Gl. Cr: In Vesp. com. seq.
8. Viol: Dom. 2. Quadr: 2. cl. de ea sdx: off: ut in Psalt: & in prop. alia ut Dom: 1ma (*Vilnæ suff: non: dic: nec: prec. ad. tmam sed tm Psal. Unus regn: & Quicunq: & in Mis: 2. or: oâ: tm. ) Vesp: de seq. com. Dom. = Vilnæ & Oâ.*
9. A. f. 2. Franc. Vid. dx. le. 1. no. *Mulierem* rel. ut in prop. 9. 1 & com. fer. Gl. In Vesp: com: seq. & fer: *Leg. Decr: de Refor. Reg*
- 10 R. f. 3 40. Mm. sdx. le. 1. no: *Fratres deb:* rel: ut in prop. suff. Gl. 3. or: *A cun-ctis* Vesp. de seq. com. præc. & fer. = *Vilnæ de juo.*
11. A. f. 4. Joan: de Deo C. dx. f. 8. hu. le. 1. no: *Beatus vir:* rel: ut in prop. 9. 1. & com: fer. Gl. Vesp. à cap. de seq. com. præc. & fer:
- \* *Vilnæ Oâ. S. Casim: C. dx. le. 1. no. Ju-lius. 2. & 3. ex Oâ. S: Stan: Kost: Gl: Cr: &c. ut alibi.*
12. A. f. 5. Gregor: P. C & E. D. dx. le. 1. no *Sapient:* rel: ut in prop. 9. 1. & com: fer: Gl: Cr: In Vesp: com: fer: Post Complet: *Mat.*

MARTIUS.

*Mat: B. M. V = Vilnæ à cap. de seq: com: præc: & fer:*

13. Viol: f 6 de ea Post. Laud. dic. Psal: Pænit: flex gen: Post Complet *Benedicta tu & Mat; B. M. V.*  
 \* *Vilnæ A. Joan de Deo C dx. f. 8 hu &c. ut it. In Vesp com. fer. Post Complet. mat. B. M. V.*
14. Viol Sab. de eo. Vesp à cap. de Dom. suff.
15. Viol. Dom. 3. Quadr. 2. cl. de ea sdx Off. ut in Psalt. & in prop. alia ut Dom. ima Vesp. de Dom Post. Complet *Mat. B. M. V.*
16. Viol f 2. de ea Post. Laud. dic. Noct Off. *Def. Mis. & Proc p. Benef. Def. Vesp. de seq. com. fer.*
17. A. f 3. Patritii E. C. O. N. dx. le. not. 9. l. & com. fer. Gl. Vesp. de seq. com. præc & fer.
18. A. f 4. Gabr: Arch: dx 2. cl. off: pr: 8. & 9 le jung 9 l. & com: fer: Gl: Cr: Vesp: de seq com: præc. & fer.
19. A. f. 5. Joseph: C. Sponsi B. M. V. dx. 1. cl. Off: pr: 8 & 9 le. jung: 9. l. & com: fer: Gl: tm In Vesp: com: fer: Post Complet *Mat: B. M. V.*
20. Viol: f 6 de ea Post Laud: dic: *Psal. Pæn: flex gen. Vesp. de seq com fer.*
21. A. Sab: Benedicti Ab. dx. le. not. 9. l. & com: fer: Gl: In Vesp. com: seq.
22. Viol: Dom: 4. Quadr: 2 cl de ea sdx: (*Cin-ctur Abs: gen:*) Off. ut in Psalt: & in prop: alia ut Dom: ima Vesp: de seq: com: Dom:
23. A. f. 2. Catharinæ Vast: V. P, R, S, dx. le.



## MARTIUS

1. no. *de Virgin*: rel: ut ibi 9. l. & com: fer:  
 Gl: In Vesp: com: fer: Post Complet: *Mat: B. M. V.*
24. Viol: f. 3 de ea Vesp: de seq: com: fer:
25. A. f. 4 ANNUNT B. M. V. dx. 2. cl: (*Abs: gen: Ben: Pap:* ) Off: not: 9. l. & com: fer:  
 Gl: Cr: Præf: *Et te in annunt* In Vesp: com:  
 fer: Post: Complet: *Mat: B. M. V.*
26. Viol. f. 5 de ea Post Complet: *Benedicta tu & Mat. 5 M. V.*
27. Viol: f. 6 de ea Post: Laud: *Psal: Pæn: &c.* Post Complet: *Benedicta & Mat: B. M. V.*
28. Viol: Sab: de eo. Vesp: á cap. de Dom: *Suff: cessant. usq. de Festum Ss. Trin: = Ante Vesp: teg: Cruc: velo viol: aut consimili.*
29. Viol: Dom: Pas: 1. cl. de ea sdx. Off: ut in Psalt: & in prop: Ad imam dic: prec: In Mis: or: not: Cr: Præf: de † Vesp: de Dom: Post Complet: *Mat: B. M. V.*
30. Viol: f. 2. de ea. Post Laud: *dic: noct: Off: Def: Mis: & Proc: pro Ben: Def: Post Complet: Benedicta & Mat: B. V. M.*
31. Viol: f. 3. de ea Vesp: de seq. com: fer:

---

## APRILIS DIERUM XXX.

---

1. A. f. 4. Commem: Mens: S. P. N. Aug: sdx le. 1. no. *Sapientiam* rel: de Mense 9. l. & com: fer: Gl: Præf: pr: Vesp: de seq. com. præc. & fer.
2. A. f. 5. Franc: de Paula C. dx. le. 1. no. *Beatus vir.* rel. ut in prop: 9. l. & com: fer: Gl: Vesp: de seq: com: præc: & fer: = *N. rod de seq. com. fer. tm.*

APRILIS.

3. A. f. 6. Festum 7. Dolor: B. M. V. dx maj.  
Off: pr 9. 1 & com: fer: Gl: Cr: Præf: *Et  
te in transfix.* In Vesp. com. seq. & fer.  
• *Narod Idem Tit. Eccl pr. d. i. cl. sine Oâ.  
Ec: ut alibi.*
4. A. Sab Jsidori E. C. & E. D. dx. le. 1.  
no. *Sopient* rel. ut in prop. 9. 1 & com.  
fer. Gl. Cr. In Vesp. com. seq. *In Choro  
cess. Off. paru. B. M. V. Psal. Grad. &  
Penit.*
5. Viol Dom Palm. 1. cl. de ea sdx Off, ut  
in Psalt. & in prop. *Mar. Ord* In Mis un.  
or. Cr. Præf de † In Mis. priv. ult. E-  
vang: *Cum appropinqu.* ex Ben. Pal. Vesp.  
de Dom.
6. Viol f. 2. de ea. ad Lud. & per Hor. ant.  
pp. uti & seq. 2. diebus.
7. Viol f. 3. de ea. *Mar. Ord.*
8. Viol. f. 4. de ea. *Mar. Mob, & Ord* a-  
lia ut in præter. Direct.
9. A. f. 5: CÆNA D. dx. 1. cl. &c. ut in  
præt. Direct.
10. Nig. f. 6. Parasc. dx. 1. cl. &c: ut in  
Mifsali & Breviar. *CruX Alt. teg. velo ni-  
gro summo mane.*
11. Viol. ad Cær. in Mis A. SAB SANCT  
dx. 1. cl. &c: ut in præter: Direct. In fin.  
Complet. dic: Ant. *Regina Cæli* &c: stan.  
tot. temp. Paschl. Bened. Mensæ. *Vesp  
am. Sab &c.*
12. A. DOM. RESURR: dx. 1. cl. cum Oct.  
omn. ut ibi *Abs gen. Ben. Pap.* In Martyr.  
legit. *Hæc dies Ec:* & pon. ante Kalen. omn.  
stan. cap. detect. Gl. Seq. Cr. Præf. Com.  
munic. & hanc igit. prop. per tot oct. In  
fine

APRILIS.

fine Mis. *Ite missa est cum 2. allel. usq. ad  
Sub seq inclus.* Ben. men. *Hæc dies &c;*  
Vesp: de Festo.

13. A. f. 2. PASCHÆ dx. i. cl. ut heri præt.  
prop.
14. A. f. 3. PASCHÆ dx. i. cl. ut heri.
15. A. f. 4. de Oct sdx. In Mis 2 or. Eccl.  
tm. v. p. Pp.
16. A. f. 5. de Oct. sdx In Vesp. com. S. Ani-  
ceti P. M.
17. A. f. 6. de Oct. sdx. com. Sti sine le. In  
Mis. 3. or. non. die
18. A. Sab. de Oct. sdx Vep. dupl. sub una  
ant. 3. allel de Psalt. à Cap. de Dom. Bene-  
dic. sine allel. Complet. ut ibi not. Ad Cæ-  
nam. Ben. men. Comm.
19. A. Dom. in Albis i. p. Pasch. i. cl. (*Conf.  
S. Theclæ*) dx. off. ut in Psalt. temp. Pasch  
& in prop. ad tmam non dic. Psal. *Gonfi-  
tem* sed tm *Symbolum Quicumq.* Gl. Cr.  
Præf. Pasch. sine Comun. & dic. usq. ad  
Ascens. etiam in Mis SS & Vot. non hab.  
prop. In Vesp. com. seq.
20. A. f. 2. Vincentii Fer. C. dx. f. 5. hu P. le.  
i. no. *Inc hu fer.* rel. ut in prop. Gl.  
Vesp. à cap. de seq. com. præc.
21. A. f. 3. Anselmi E. C. & E. D. dx. le. i.  
no *Sapient* rel. ut in prop. Gl. Cr. In Vesp.  
com. seq.
22. R. f. 4. Soteris & Caji PP. MM. sdx le.  
i. no. de scr. rel. ut in prop. com. † Gl.  
2. or: *Conc 3* Eccl. v. p. Pp. Vesp. de  
seq. sine alia com. *Vilnæ de suo.*
23. R. f. 5. Adalberti E. M. P. R. P. dx. i. cl.  
cum. Oct. off. ut ibi not. Gl. Cr. In Vesp.  
cum. seq.

APRILIS.

- \* *Vilnæ Georgii M. dx. 1. cl. sine Oct. le. 1. no. Frat. deb. rel. ut in prop. &c: ut alibi.*
24. R. f. 6. Fidelis à Sigm. M. dx. le. 1. no. de scr. rel. ut in prop. com. Oct. Gl. Cr. (*Vilnæ nondic. Cr.:*) Vesp. de seq. com. præc. tm.
25. R. Sab. Marci Ev. dx. 2. cl. off. de Com. Ap. temp. Pasch. le. not. Gl. Cr. Præf. Ap. In Vesp. com. seq. & Dom. *Hodie qui non inters. Proces. ten. Lit. recit. cum præc. post Laud. flex. gen.*
26. A. Dom. 2. p. Pasch. (*Cinctur*) Ss. Sepulchri D. N. J. C. dx. omn. pr. int. P. R. P. 9. l. & Com. Dom. a: Oct. Gl. Cr. In Vesp. com. seq. Dom. & Oct.
27. A. f. 2. Festum B. M. V. de Bon. Cons. dx. *Maj. f. heri aliq. prop. com. Oct. Mar. Ord. Gl. Cr. Præf. Ut te in festiv.* In Vesp. com. seq. & oct. ac S. Vital. M. *Leg. Decr. de Recep. & Prof.*
28. A. t. 3. Aug. Novel. C. O. N. dx. le. 1. no. de scr. rel. ut in prop. 9. l. & com. Stiprius Oct. Gl. Cr. (*Vilnæ nondic. Cr.*) Vesp. à cap. de seq. com. præc. & oct.
29. R. f. 4. Petri dx. le. 1. no. de scr. rel. ut in prop. com. oct. Gl. Cr. (*Vilnæ non dic. Cr.*) Vesp. à cap. de seq. com. præc. *Vilnæ à cap. de suo.*
30. R. f. 5. Oct. S. Adalber. E. M. dx. le. 1. no. de scr. rel. ut ibi Gl. Cr. Vesp. de seq. com. præc. ant. *S. Præsul.*
- \* *Vilnæ A. Catharina Sen. le. 1. no. ut alibi. rel. ut in prop. Gl. tm. Vesp. ut alibi.*



## MAIUS DIERUM XXXI.

1. R. f. 6 Philip. & Jac. Ap. dx. 2. cl. aliq. pr. le. 1. no. ex Dom 4. p. Pasch. Gl. Cr. Præf. Ap. In Vesp. com. seq. & S. Sigism. R. M. iat. P. R. P. = *Ciech. de seq. com. præc.*
2. A. Sab. Athanasii E.C. & E. D. dx. le. 1. no. de scr. rel. ut in prop. 9. l. ex 2. una & Com. Sti. Gl. Cr. Vesp. de seq. com. præc. & Dom. tm.  
*\*Ciech. R. Sigism. R. M. Tit. Eccl. Cath. dx. 1. cl. sine Oct. le. 1. no. Fratr. deb. rel. ut in P. R. P. Gl. Cr. In Vesp. com. seq. & Dom. tm.*
3. R. Dom. 3. p. Pas. Invent. S. Cruc. dx. 2. cl. Off. prop. 9. l. & com. Dom. ac Ss. Mm. Alexand. &c. in L. & M. priv. tm. *Mar. Ord. Præf. de † Vesp. de seq. com. præc.*
4. A. f. 2. S. M. Monicæ Vid. dx. 2. cl. cum Oct. Off. prop. *Mar. Ord. Gl. Cr. In Vesp. com. seq.*
5. A. f. 3. Conver. S. P. N. Aug. dx. 2. cl. Off. prop. *Te Deum* solem. can. (*nil. de Oñ*). Gl. Cr. Præf. prop. In Vesp. com. seq. tm.
6. R. f. 4. Joan. ante. por. Lat. dx. maj. le. 1. no. ex Dom. inf. Oct. Ascens. rel. ut in prop. com. Oct. Gl. Cr. Præf. Ap. Vesp. de seq. com. præc. tm.
7. A. f. 5. Patroc. S. Joseph. dx. 2. cl. f. *Dom. præc.* Off. pr. Gl. Cr. Vesp. de seq. com. præc. tm.
8. R. f. 6. Stanislai E. M. P. R. P. dx. 1. cl. cum Oct. Off. ut ibi not. Gl. Cr. In Vesp. com. seq.

MAIUS

- 9 A. Sab. Greg. Naz. E. C. & E. D. dx. le. i. no. *Inc.*  
*ex Dom. præc.* rel. ut in prop. com. Octavar.  
 Gl. Cr. Vesp. de seq. com. præc. & Dom.  
 ac Octavar. & SS. Mm. Gordiani &c: =  
*Lubl: Radz. de seq. com. Dom. tm = Vil-*  
*nae de seq. com. præc. & Dom. tm.*
10. A. Dom. 4 p. Pas. Appar. S. Mich. Ar-  
 chang. dx. maj. off. pr. 9 l. & com. Dom.  
 & Octavar: ac Ss. *Mar: Ord: Gl. Cr. In*  
*Vesp. com. seq. & Dom. ac Oct: S. Stan.*  
 • *Lubl. Radz. De d. Eccl. pr. dx. t. cl. cum*  
*Oct. per. qm. Gl. Cr. 9. l. & com. Dom. In*  
*Vesp. com. seq. & Dum.*  
 • *Vilnae De d. Eccl. Cath. dx. 2. cl. 9. l. &*  
*com. Dom: ac Ss. Mm. in L. & M. priv. tm*  
*Gl. Cr. Vesp. ut Lubl.*
11. A. f. 2. Oct. S. Monicæ Vid. dx. om. ut  
 in Festo præt. le. de d. Oct. com. Oct: S.  
 Stan: Gl. Cr. In Vesp. com. seq. & Oct. S.  
 Stan.
12. R. f. 3. Nerei & Achil. Mm. sdx. le. i. no.  
*ex Dom. præc.* rel. ut in prop. com. Oct:  
 Gl. Cr. Vep: de seq. com. præc. & Oct:
- 13 R. f. 4. Floriani M. P. R. P. dx. maj. l. p.  
*ex 4. hu. Off.* ut ibi com. Oct. Gl. Cr. In  
 Vep. com. seq. & Oct. ac S. Bonifac. M.
14. A. f. 5. Antonini E. C. sdx. le. i. no. de scr.  
 rel. ut in prop. 9 l. & com. Sti. prius  
 Oct. Gl. Cr. Vesp. de seq. com. præc.
- 15 R. f. 6. Oct. S. Stan. E. M. dx. le. i. no.  
 de scr. rel. ut int. P. R. P. Oct. d. Gl. Cr.  
 Vesp. à Cap. de seq. com. præc.
16. R. Sab. Joan. Nepom. dx. le. i. no. de  
 scr. rel. ut in addit: Brev. *Mar. Ord. Gl.*

Vesp

MAIUS

- Vesp: à cap. de seq: com: præc: & Dom: =  
*Codnæ Narod Vesp: de seq: com: Dom: tm.*
17. A. Dom. 5. p. Pas. Possidii E. C. O. N.  
 dx. le. 1. no. *hu Dom. rel. ut in prop. 9. l.*  
 & com: Dom: Gl: Cr: Vesp: à Cap. de seq.  
 com: præc: & Dom.  
 • *Lubl: Radz. Oät: Ded: Eccl: pr. dx. & c.*  
 • *Codnæ Narod: Sophia Viä. Tit. Eccl:*  
*1. cl. sine Oät: le. om. de Com. Vid 9 l. &*  
*com. Dom. Gl: Cr In Vesp. com. seq. & Dom.*
18. R. f. 2. Rog. Venantii M. dx. le. 1. no.  
*Fratr. deb. (Lubl: Radz: Cod. Nar. Inc ex*  
*heri) rel. ut in prop: 9 l. & com. fer. Gl.*  
 Vesp. à Cap: de seq. com. præc: & S. Pu-  
 dent. = *Hoc triid. qui non inters. Proces ten.*  
*dic. Lit. cum prec. flex. gen. ut in festo S.*  
*Marci*
16. A. f. 3. Rog. Petri Cælest: P. C. dx. le. 1.  
 no. de scr. rel. ut in prop 9 l & com Stæ.  
 ac sep. Gl. In Vesp. com. seq.
20. A. f. 4. Rog & Vig sine iej. Bernardini  
 C. sdx. le. 1. no. *Beatus vir rel. ut in prop.*  
 9 l. & com Vig *Mar: Mob Gl. 3 or: Rog.*  
 Vesp. de seq. com. nulla
21. A. f. 5. Ascens. D. dx. 1. cl. cum. Oät.  
 (Abs. gen) Off. pr. Gl. Cr. Præf. & Com-  
 mun: per tot. Oät: pr. In Vesp: com. seq.
22. A. f. 6. Ritæ Vid. O. N. dx. le. 1. no. *Inc.*  
*Ep. 2. rel. ut in prop. com. oft. & c. ut heri*  
 Vesp à cap. de seq. com. præc. & Oät. =  
*Vilnæ com seq. & Oät.*
23. A. Sab. Pii P. C. dx. l. p. ex 15. hu. le. 1. n.  
 de scr: rel. ut in prop. Com. Oät. & c. In Vesp.  
 com. Dom. & Oät.

MAIUS

- \* *Vilnae. Ubaldi E. C. sdx. l. p. ex 16 hu. &c.*  
*Vesp. de seq. com. Dom. præc. & Oct.*
- \* *Ciech Athanasii E. C. & E. D. dx. l. p. ex*  
*2 hu. &c. Vesp. à cap. &c.*
24. A. Dom. inf. Oct.: de ea sdx (Cinctur.)  
 Off. ut in die Asc. excep. iis quæ pon. in  
 Dom. com. Oct.: Gl: &c: ut heri. Vesp. de  
 seq. com. Dom. & Oct. ac S. Urb. P. M.
- \* *Vilnae R. Erii R. M. P. R. S. dx. l. p. ex 18.*  
*hu, 9 l. & com. Dom. & Oct. Vesp. à cap.*  
*de seq. com. præc. Dom. & Oct. ac S. Urb.*  
*Ciech. A. Pii. P. C. dx. l. p. ex 15 hu. &c.*  
*Vesp. ut Vilnae.*
25. A. f. 2. Greg. P. VII. C. dx. le. 1. no. de  
 scr. rel. ut in prop. 9. l. & Com. S. prius  
 Oct.: Gl: &c: Vesp. à Cap. de seq. com. præc:  
 & Oct.: ac S. Eleuth. P. M.
26. A. f. 3. Philip. Ner: C. dx. le. 1. no. de scr:  
 rel. ut in prop. 9. l. & com. Sti. prins. Oct.  
 Gl: &c: In Vesp. com. seq. & Oct.: ac. S. Jo-  
 an. P. M.
27. A. f. 4. Magdal: de Pazis V. sdx. le. 1. no.  
 de scr: rel: ut in prop. 9. l. & com. Sti. pri-  
 us. Oct.: Gl: &c: Vesp. de seq. ut in 1. Vesp.  
 Festi. com. præc.
28. A. f. 5. Oct.: Ascen: D. dx. om. ut in Festo  
 præc: le. de d. Oct.: Gl: &c: In vesp. com.  
 seq.
29. R. f. 6. Georgii M. sdx. l. p. ex 24. Apr:  
 le. 1. no. Inc. hu. fer. rel: ut in prop: com.  
 fer. ant. & or. ex Dom. præc. Gl: tm. In  
 Vesp: com. fer. ant. ut in 2. Vesp. Dom.  
 præc: & Ss. Mm. Cleti & Marcellini ubiq.  
 pro simpl: (præt. Ciech) Ac S. Felicis P. M:  
 \* *Ciech. Erii R. M. P. R. S. dx. l. p. ex 18. h.*  
*&c.*



## MAIUS

- &c: In Vesp. com. fer. & S. Georgii M cu  
jus loc: pr. cras ex 24. Apr & S. Fel: P.M.*
30. Viol: ad Cær. R. in Mis. Sab *Vigil. jej. Pasch*  
de ea sdx. Off. ut in Dom. præc: except: le.  
9. l. & com. S Mm ex 3 una Clet. & Mar-  
cel: (*Ciech S. Georg:*) ac S. Fel: in Laud.  
tm. *Mar: Mob: Gl: tm. or. un. Præf. Com-*  
*mun: & hanc igit. pr. Vesp. de Festo Pent.*  
*Hod. & per. seq. Oât: non pos dici Mis Req.*  
*& Vot. Bened. men. usq. ad Cæn. Sab. seq.*  
excl. prop.
31. R. Dom. PENTECOSTES. dx. i. cl. cum  
Oât. *Abs gen. Ben. Pap. Off. pr; Gl. Cr: &c:*  
Prop: per tot Oât: Vesp. de Festo:

---

## JUNIUS DIERUM. XXX.

---

1. R. f. 2. PENTEC. dx. i. cl. Om. ut heri  
præt. pp.
2. R. f. 3. PENTEC. dx. i. cl. om. ut heri  
præt prop.
3. R. f. 4. *IV. Temp. jej. Pasch* de Oât: sdx.  
Gl 2. or. *Eccl: v. pro. Pp, tm &c.*
4. R. f. 5. de Oât. sdx.
5. R. f. 6. *IV. Temp.* de Oât: sdx.
6. R. Sab. *IV. Temp* De Oât: sdx. In fine Sequ.  
non addit. allel. Vesp. de seq. com. Dom.  
Post Complet ant *Salve Regina &c: Ad*  
Can: Ben. Men. comm.
7. A. Dom. 1. p. Pent: Festum Ss. Trin. dx.  
2. cl. Off: prop 9 l. & com. Dom. ad imam  
dic: *Synbol: Quicumque (& in 2. Oât: tm. ubi est*  
*Tit non. tn inf. Oât:)* Gl: Cr: Præf: Trin. In Vesp:  
com. seq. & Dom.

JUNIUS

- *Breſtæ: Crasn: Zatur: Idem Tit Eccl: pr: dx 1. cl. cum Oct: per qm Gl. Cr. & Præf. pr.*
8. A. f. 2. Cathar: à Pal: V. O N dx. f. 6. Apr: le. 1. no. Inc hu. fèr: rel: ut in prop. Gl: Vesp: à cap: de seq. com: præc. & Ss. Mm: Primi & Feliciani.  
*Vilnæ Lubl: Radz Appar. S. Mich: Arch: dx. maj f. 10. Maji Off: pr. Cr: In Vesp: com seq. & Ss. Mm = Leg Bullæ de Ambigentib-*
9. A. f. 3. Clementis de Aux. C. O. N dx. f. 8. Apr: le. 1. no. de scr. rel: ut in prop. 9. l. & com Ss. Mm. Gl. In Vesp. com. seq.  
*Vilnæ Lubl. Radz. Cathar à Pal: V. O N. dx f. 6. Apr: le. 1. no. Inc: ex heri & c: ut alibi*
10. A. f. 4. Margar: Scot. Reg. sdx: le. 1 no. de scr rel: ut in prop. suff. Gl: Vesp. de seq. com nul.
11. A. f. 5. Solem. Ss CORP. XTI. dx. 1. cl. cum Oct: (*Abs gen*) Off. pr. Gl: Cr: Præf. sola de Nat per, tot: Oct. Mar: Ord. In Vesp: com seq. tm.
12. A. f. 2. Ioan. à S. Fac. C. O N. dx. 2. cl cum. Oct: Off. prop. 9. l. & com. in L & M. priv tm Ss. Mm Basilid. prius Oct: Gl. Cr & c. ut heri In Vesp. com. seq. & Oct:
13. A. Sab Antonii. Pat C. dx. le. 1. no. de scr. rel. ut in prop. com Octavar Gl. & c ut heri. Vesp. à cap. de seq. com. præc. & Dom. ac Octavar. = *Breſtæ. Crasn Zatur. à cap. de suo & c:*
14. A. Dom. inf Oct 2. p. Pent. Basilii E. C. & E. D. dx. le. 1. no. de scr. rel: ut in prop. 9. l. & com. Dom ac Octavar. Gl. & c: Vesp.

## JUNIUS

- Vesp à cap. de seq. com. præc: & Dom. ac Octavar: & SS. Mm. Viti &c:
- \* *Brestæ Crasn. Zatur. Oct: SS. Trin: dx, Præf: pr: Ec: ut alibi.*
15. R. f. 2. Æschili M P R. S. dx. le. 1. no: de scr: rel. ut ibi 9 l. & Com: SS. Mm. prius Octavar: Gl: &c: In Vesp: com: seq. & Oct S. Joan.
16. A. f. 3. de Oct: sdx. com: Oct: S. Joan 3 or: *Concede* In Vesp: com: oct: S. Joan:
17. A. f. 4. de Oct: sdx. com: oct: S. Joan: &c: ut heri Vesp: dupl. ut in 1 Vesp: Festi: com. oct: S. Joan: & SS. Mm. Marci & Marcel.
18. A. f. 5. Oct: SS. Cor: Xti dx. maj. ut in die except. prop: com: Oct: S. Joan: & Ss. Mm. sine le. Gl: &c: In Vesp. com. seq. & Ss. Mm. Gervasii &c:
19. A. f. 6. Oct: S. Joan. à Fac: C. O. N. dx. le. 1. no. de scr. rel. ut in die Oct: 9. l. &. com: Ss. Mm. Gl. Cr. Vesp. à cap. de seq. com: præc. & S. Silver. P. M. = *Leg. Decr. de Celebr: Miss.*
20. A. Sab. Julianæ V. dx. le. 1. no. de scr: rel: ut in prop. 9 l. & com. Sti. Gl. Vesp. à cap. de seq. com. præc: & Dom: ant. *Cognoverunt.* = *Crac: de seq. com: præc: & Dom.*
21. A. Dom. 3. p. Pent: Aloysii C. dx. le. 1. no. de scr. rel: ut in addit. Brev: 9 l. & com. Dom: *Mur: Ord: Gl: Cr. Præf: Trin: Vesp. à cap. de seq. com: præc: & Dom: ac S. Paulini E. C.*
- \* *Crac: Ded: Eccl. Cath: dx. 2. cl. 9. l. Ec. com: Dom: Ec: In Vesp: com: seq. Ec. Dom. ac Sti.*

JUNIUS

22. A. f. 2. Philippi a Plac: C. O. N. dx. le:  
 1. no. de scr: rel: ut in prop: 9. l. & com.  
 Sti. Gl: Vesp: de seq: com: præc:
23. A. f. 3 *Vigil. Ss* Cordis Jesu dx. maj. Off.  
 prop: 9. l. & com: Vig. Gl: Cr: Præf. † Vesp.  
 de seq. sine alia Commem.
24. A. f. 4. Nat: S. Joan: Bap: dx. 1. cl: cum.  
 Oct: *Abs gen:* off. prop: Gl: tm. In Vesp: com:  
 seq:
25. A. f. 5. Guilielmi Ab. dx. le. 1. no. *Iustus.*  
 rel: ut in addit: Brev. com: Oct: Gl: Vesp:  
 a cap. de seq. com: præc: & Oct:
26. R. f. 6. Joan. & Pauli Mm. dx. aliq. prop:  
 com: Oct: Gl: Vep: de seq. com: præc: &  
 Oct:
27. R. Sab: *Vigil: jej.* Barnabæ Ap: dx. maj.  
*f. st. hu* le. not 9. l. & com. Vig. prius Oct.  
 Gl: Cr: Præf: Ap. In Vesp: com: Dom: ant:  
*Prævaluit:* & Oct: ac S. Leonis P. C. ubiq.  
 pro Simpl.
28. A. Dom. 4. p. Pent: (*Cinctur*) de ea sdx  
 Off: ut in Psalt: & in prop. 9. l. & com: Sti:  
 ex 3. una prius Oct: Gl: Cr: Præf. Trin. Vesp:  
 de seq. com: OO. SS. Ap. tm.
29. R. f. 2. Petri & Pauli & Ap dx. 1. cl. cum  
 Oct: *Abs gen* Off: pr. com: OO. SS. Ap.  
 Gl: Cr: Præf: Ap. per tot. Oct: Vesp. de Fe-  
 sto com: OO. SS. Ap.
30. R. f. 3. Commem. S. Pauli Ap dx. Off. pr:  
 com: S. Petri & Oct: S. Joan: Gl: & ut heri  
 Vesp. à cap. de seq. com: SS. Ap. Petri &  
 Pauli.

JULIUS



## JULIUS DIERUM XXXI.

1. A. f. 4. O<sup>ct</sup>: S. Joan. Bap: dx. le. 1. no. de scr. 2di de d O<sup>ct</sup>: 3tii de 2 d inf: o<sup>ct</sup> com O<sup>ct</sup>: SS. Ap: Gl &c: ut heri. Vesp: de seq. com: præc. & O<sup>ct</sup>: &c Ss Mm Processi &c: =  
*Ciech de seq absq; alia Com.*
2. A. f. 5. Visit: B. M. V. dx. maj. Off. not: 9. 1. & com: Ss Mm prius O<sup>ct</sup>: Gl: Cr: Præf: *Et te in visitat: In Vesp. com. seq. & O<sup>ct</sup>: \* Ciech. Idem Tit: Eccl: pr. dx. 1. cl: cum. O<sup>ct</sup>: per qm. Gl. Cr. Præf. pr: In Vesp. com: seq tm.*
3. A. f. 6. Transl: S. M. Monicæ Vid. dx. f. 9. Apr: aliq. pr: com: O<sup>ct</sup>: Gl: &c: Vesp: a cap: de seq: com. præc: & O<sup>ct</sup>:  
*\* Vilnæ. Lubl: Radz: Clementis de Aux. C. O. N. dx. f 8 Apr. &c: ut alibi.*
4. A. Sab. Josephi Calasan: C. dx. le. 1. no. de ser: rel: ut in prop. com. O<sup>ct</sup>: Gl: &c: In Vesp: com. Dom. ant. *Montes Gelboe. & O<sup>ct</sup>: Vilnæ de seq. com: Dom: tm.*
5. R. Dom. 5. p. Pent. de ea sdx. Off' ut in Psalt: & in prop. com. O<sup>ct</sup>: Gl: 2: or: o<sup>ct</sup>: tm. Cr: Præf: Ap. Vesp. de seq. com. Dom.  
*\* Vilnæ A. Ded. Eccl: pr: dx. 1. cl. cum O<sup>ct</sup> per qm. Gl: Cr: 9. l. & com. Dom. Præf. Ap. In Vesp: com: seq & Dom.*
6. R. f. 2. O<sup>ct</sup>. Ss. Ap. dx. Off. de Com: Ap. except: v & ant. ad Ben: le. 1. no. de scr. (*Vilnæ Inc: ex heri*) rel: de d. O<sup>ct</sup>. Gl: &c: Vesp: á Cap. de seq. com. præc.

JULIUS

7. A. f. 3. Leonis P. C. dx. f. 11. Apr. le. not.  
 Gl. Cr. In Vesp. com seq. Vesp. Def. dupl.  
 Psal. Lauda.  
 \* Vilna Radz Lubl. Transl. S. M. Monicae.  
 dx f 9. Apr. Gl. tm &c: ut alibi.
8. A. f. 4. Elisabeth. Reg. Port. Vid. sdx. off: pr:  
 Suff: Gl: 2: or: A: Cunctis 3, ad lib: Gl: Off:  
 Def: tot dx. pro. aab. Benef. Psal. De prof:  
 Mis. Stat. Vesp. de seq. com præc. = Ciech.  
 de suo.
9. A. f. 5. Patronor: R. S. dx. off. pr: Gl: Cr:  
 In Vesp. com seq.  
 \* Ciech. Oct: Visit. B. M. V. Præf. pr: &c ut  
 alibi.
10. R. f. 6. 7. Fr. Mm. sdx. le: 1. no: de scr:  
 rel: ut in prop. Suff. Gl: or: ut 8 hu. Vesp:  
 de seq. com: præc: & S. Pii P. M
11. A. Sab: Andreae. de Mon: Reg: C. O. N.  
 dx. f. 12. Apr. le. 1. no: de scr: rel: ut in  
 prop: 9. 1 & com: Sti. Gl: Vesp: de seq: com  
 Dom. tm ant Obsecro Dne  
 \* Vilna Lubl: Radz. Leonis P. C. dx. f. 11.  
 Apr: le. not: Cr: &c: ut alib. = Vilna ante  
 con: Dom: addit. com. diei. oct. & Cras in  
 L. M. & 2. Vesp.
12. A. Dom. 6. p. Pent: Joan: de Dukla C. P.  
 R. P. dx 1. cl. le. 1. no: Beatus vir: rel. ut  
 ibi 9. 1. & com: Dom: Gl: Cr. Præf: Trin: In  
 Vesp. com. seq & Dom.
13. R. f. 2. Margar: V. M. int. P. R. P. dx. le.  
 1. no. de scr. rel: ut ibi Gl: Vesp. a cap. de  
 seq. com præc:
14. A. f. 3. Bonaventuræ E. C & E. D. dx.  
 le. not: Gl: Cr: Vesp: de seq. com. præc: &

## JULIUS

S. David P. R. S. = *Crasn. Radz. Orch. de seq sine ulla com:*

15. R. f. 4. Divisio Ap. dx. maj: off: ut int  
P. R. P. 9. l. & com. Sti Gl. 3. or. pro grat.  
act. Cr. Præf: Ap. Vesp. de seq. com præc.  
\* *Crasn. Radz. Orchov. Idem Tit. Cath. Eccl.*  
*dx. 1. cl. sine oët: nil de Sto. a. or. pro grat.*  
*act: In Vesp com seq*
16. A. f. 5. Commem. B. M. V. de mon. Car-  
melo dx. maj. off: not. Gl: Cr: Præf: *Et te*  
*in Commemor: In Vesp. com. seq.*
17. A. f. 6. Alexii C. sdx. le. 1. no. de scr. ut  
in prop: suff: Gl: Vesp. de seq. com: præc:  
& Ss. Mm. Simphor: &c:
18. A. Sab: Simonis de Lipn. C. int. P. R. P.  
dx. le. 1. no. de scr: rel. de Com: 2. loc. 9. l.  
& com. SS. Mm. Gl: Vesp. a cap. de seq.  
com. præc: & Dom: ant *Unxerunt.* = *Crac.*  
*de seq. com. Dom. tm*
19. A. Dom: 7. p. Pent. (*Confr S. Theclæ*) Vin-  
centii à Paulo C. dx: le: 1. no. *Inc. hu. Dom.*  
rel: ut in prop. 9. l. & com. Dom. Gl. Cr.  
Præf: Trin: Vesp. à cap: de seq. com. præc.  
& Dom.  
\* *Crac. Ded. Eccl: pr. dx. 1. cl. cum: Oët: per*  
*qm. Gl. Cr. 9. l. & com. Dom: In Vesp. Com*  
*seq. & Dom.*
20. A. f. 2. Ceslai C. P. R. P. dx. le. 1. no. de  
scr. (*Crac: Inc. ex heri.*) (rel: ut ibi Gl: Vesp:  
à cap. de seq. com. præc: & S. P. iax: V. =  
*Leg. Decr: de Apost. & ejectis.*
21. A. f. 3. Camilli C. dx. l. p. ex 18. hu. le.  
1. no. de scr. rel. ut in prop: 9. & com. Stæ  
Gl: Vesp. à cap: de seq. com: præc:
22. A. f. 4. Mariæ Magd: dx. off: not Gl: Vesp:  
D2. a cap.

GULIUS

- à cap. de seq. com. præc: & S. Libor: E. C.  
 23. R. f. 5. Apollinaris E. M. dx. le. 1. no. de  
 scr: rel: ut in prop. 9. I & com: Sti *Mar:*  
*Orð:* Gl: Vesp: à Cap. de seq. com: præc:  
 & S. Christ: V. M.  
 24. A. f. 6. *Vigil.* Antonii Turr. C. O. N. dx.  
 le. 1. no. de scr: rel: ut in prop: 9. I & com  
 Vig: & Stæ Gl: Vesp: de seq. com: præc:  
 tm.  
 25. R. Sab: Jacobi Ap. dx. 2. cl. le. not: com  
 S. Christophori M. in L & M priv. tm: Gl:  
 Cr: Præf: Ap: Vesp de seq. com: præc: &  
 Dom: ant: *Exaudisti* = *Crac: ante Com: Dom*  
*addit. Com: diei Oð:* *Deð:* & *cras in L. M.*  
 & 2 *Vesp:*  
 26. A. Dom: 8. p. Pent: (*Cinçtur*) Cunegundis  
 V. P. R. P. dx. I. cl. le: I. no: *De virginib:*  
 rel: ut ibi 9. I & com: Dom: Gl: Cr. Præf: Trin:  
 In Vesp: com: seq. & Dom:  
 27. A. f. 2. Annæ Matris B. M. V. dx. maj. f.  
*heri* le. not: Gl: In Vesp: com: seq.  
 28. R. f. 3. Botvidi M. P. R. S. dx. le. 1. no.  
 de scr: rel: ut ibi Gl: Vesp: à cap: de seq.  
 com: præc: & SS. Mm: Felic:  
 29. R. f. 4. Olavi R. M. P. R. S. dx. le: 1. no:  
 de scr: rel: ut ibi Com: Ss: Mm: Gl: Vesp: à cap.  
 de seq. com: præc: & Ss. Mm: Abdon: & e:  
 30. A. f. 5. Hieronymi Æmil: C. dx. *lip. ex. 20.*  
*hu.* le. 1. no: de scr: rel: ut in prop. 9. I &  
 com: Ss. MM. Gl: Vesp: à cap: de seq: com.  
 præc:  
 31. A. f. 6. Ignatii C. dx. le: 1. no: de scr: rel:  
 ut in prop: Gl: Vesp: de seq: com: S. Pauli,  
 præc: & Ss. Mm: Machab:

AUGU-





## AUGUSTUS DIERUM XXXI.

1. A. Sab: Petri ad Vinc: dx maj. off: not: 9. I.  
& com: Ss. Mm: prius S. Pauli Gl: Cr: Præf:  
Ap. In Vesp: com. S. Pauli. seq & Dom.  
ant. *Sapientia* ac S Steph: P. M & S. Ca-  
thar. Vast. P. R. S.
2. R. Dom: 9. p. Pent: 1. Aug. Helenæ Vid.  
P. R. S. dx. off: ut ibi 9. I & com: Dom: S.  
Steph: ac Stæ Gl: Cr: Præf: Trin: In Vesp.  
com: Dom: & seq
3. R. f. 2. Invent: S. Steph Protomar: sdx.  
off: not Suff: Gl: *Mis. & Proces. pro Ben: Les:*  
Vesp: de seq: com: præc:
4. A. f. 3. Dominici C. dx. le. 1. no: *Inc. ex*  
*Dom:* præc. rel: ut in prop: Gl: Vesp: de seq.  
Com: præc.
5. A. f. 4. Festum B. M. V. ad Niv. dx maj  
off: not. Gl: Cr: Præf: *Et te in festiv.* Vesp:  
de seq. com: præc: & Ss. Xysti &c:
6. A. f. 5. Transfig: D. N. J. C. dx maj. off:  
prop: 9. I. & com: Ss. Mm. Gl: Cr: Præf:  
sola de Nat. In Vesp. com: seq. & S. Donati  
E. M.
7. A. f. 6. Caietani C. dx. le. 1. no. de scr: rel: ut in  
prop 9. I & Com: Sti. Gl: In Vesp: com: seq.
8. R. Sab: Vig: Cyriaci & Soc: Mm. sdx. le. 1.  
no: de scr: rel: ut in prop. 9. I & com: Vig.  
Suff. Gl: Vesp: à cap de Dom ant *Ego in altissi-*  
*mis* com præc: ac S. Anacleti P. M. pro simpl-  
ubiq. cujus loc. pr. cras ex 13 Jul. & S. Roma-  
ni M. = *Orchov. de seq. com. Dom tm*
9. Virid. Dom. 10. p. Pent. 2. Aug. de ea sdx.

off:

AUGUSTUS

- off: ut in Psalt. & in prop. 9. l. ex 3 una & com Dom: ac Sti Rom. Suff: Gl: 4 or: *A cunctis* Cr Præf: Trin. Vesp. de seq com nulla.
- \* *Orchov. Ded. Eccl. p. dx. 1 cl. cum: Oâ per qm. Gl Cr. 9. l. & com Dom tm. In Vesp. &c.*
10. R f. 2. Laurentii M. dx 2. cl. cum. Oâ: Off: pr: Gl: tm In Vep: com: seq & SS. Mm. Fibur-  
tii &c:
11. A f. 3 Henrici Imp: C. sdx. 2. l p: ex 15. *Iul* le 1. no: de scr: (*Orchov. Inc: ex Dom: præc:*) rel: ut in prop: 9. l & com. SS. Mm. prius Oâ: Gl: Vesp: de seq. com: præc: & Oâ:
12. A f. 4. Claræ V. dx le 1 no: de scr: rel: ut in prop: com: Oâ: *Mar. Ord:* Gl: Vesp: à cap: de seq: com: præc: & Oâ: ac Ss: Mm: Hypol: &c:
13. A. f. 6. Simpliciani E. C O. N. dx. aliq. prop: 9 l. & com: Ss Mm. prius Oâ: *Mar: Ord:* Gl: Vesp: à cap: de seq. com: præc: & oâ: ac S. Eusebii.
14. A f. 6. *Vig: jej.* Julianæ V. O. N. dx le: 1. no. de scr: ut in prop. 9. l. & com: Vig. prius Oâ: ult: Sti Gl: Vesp: de seq: sine alia com:
15. A. Sab: ASSUMPT: B. M. V. dx. 1 cl: cum oâ: *Abs. gen. Ben: Pap:* off: prop: *Mar: Ord.* Gl: Cr: Præf: *Et te in assumpt.* per tot: Oâ: In Vesp. com seq. & Dom: ant. *Omnis Sapientia.* = *Orchov. ante com: Dom: addit: com. diei Oâ: Ded. & cras in L. M. & 2. Vesp.*
16. A. Dom: 11 p. Pent: 3 Aug: Hyacinthi C. P. R. P. dx. 1. cl. le. 1. no: *Beatus Vir* rel: ut  
ibi

## AUGUSTUS

- ibi 9 l. & com: Dom: Gl: Cr. Præf: B In Vesp  
com: seq. & Dom.
- 17 R. f. 2 Oct: S Laur: M dx le: 1 no: *Jnc.*  
ex heri rel: de d Oct: com: Oct: Assumpt. Gl.  
Cr: Præf: B. Vesp: de seq com: præc: & Oct:  
ac S. Agapiti M.
18. A. f. 3. Claræ de Mon: Fal: V. O. N. dx  
maj. le. 1 no: *De Virg:* rel: not. 9 l. & com  
Sti. prius Oct: Gl: &c: In Vesp: com: seq &  
oct:
19. R. f. 4. Nazarii &c: Mm. sdx l. p. ex 28.  
*Jul* le: 1. no: de scr: rel: ut in prop: com: oct:  
Gl: &c: Vesp: de seq com: præc: & oct:
- 20 A. f. 5 Bernardi Ab. dx le 1 no: de scr.  
rel: ut in prop: com Oct Gl. &c. Vesp. à  
cap. de seq com præc. & oct.
- 21 A. f. 6. Franc. Frem. Vid. le. 1. no. de scr.  
rel. ut in prop com Oct Gl. &c. Vesp. de  
seq com præc & Ss. Mm. Timoth. &c.
- 22 A. Sab. *Vig* Oct Assumpt. B M V. dx. ut  
in Festo le om de d Oct 9 l. & com. *Vig.*  
ac Ss. Mm. *Mar. Ord* Gl. &c In Vesp com.  
seq. & Dom ant. *Sapientia clamat.* = *Vil-*  
*næ de seq: com. præc & Dom.*
- 23 A. Dom. 12 p Pen. 4 Aug. Transl S. Ca-  
simiri C. P. R. dx (*Vilnæ 2 cl.*) le. 1 no: *Jnc.*  
*hu. Dom (Vilnæ Justus)* rel ut in prop. 9 l.  
& Com. Dom. Gl. Cr. Præf. Trin. Vesp. de  
seq com: præc tm.
- 24 R. f. 2 Bartholom. Ap. dx. 2 cl. le. 1. no.  
*Sic nos.* rel. ut in prop. Gl. Cr Præf. Ap. In  
Vesp. com. seq = *Leg. Decr. de Obser.*  
*Const. Apl.*
25. A. f. 3. Ludovici C. sdx: le. 1, no. de scr.

(*Vilnæ*)

## AUGUSTUS

- (*Vilnæ Inc. ex Dom.*) rel. ut in prop. Suff. Gl. Vesp. de sep com præc. & S Zephyr. M.
26. A. f. 4 Philip. Ben. C. dx. le. 1. no. de scr. rel. ut in prop. 9 l. & com. *Sti Mar. Ord.*: Gl. In Vesp. com. seq.
27. A. f. 5 *Vig jej. Ord.* Marthæ V. sdx. l. p. ex 29. *Jul.* le. 1. no. de scr. rel. ut in prop. 9. l. & com. *Vig. Suff. Mar. Ord.* Vesp. de seq. com. nulla.
28. A. f. 6 Solemn. S. P. N. AUGUSTINI E. C. & Eccl. D. Eximii dx. 1. cl. cum *Oâ:* privileg. (*Abs gar.:*) Off. prop. Gl. Cr. & Præf. prop: per tot. *Oâ:* In Vesp. Com. seq. tm. = *Hodie & per sequen: oâ: prohib. Mis: Vot & Req: priv.*
29. R. Sab. Decollatio S. Joan. Bap. dx. off. & le. not. 9. l. & com. S. Sab. prius *Oâ:* *Mar. Ord.* Gl. & c. ut heri. Vesp. de seq. com. Dom. ant. *Cum* audisset & c. & *Oâ:* tm.
30. A. Dom: 13. p. Pent. 1. Septem: Festum B. M. V. de Consol. dx. 1. cl. (*ubi Tit. Consol. cum Oâ: per qm Gl. Cr.*) off. not. 9. l. & com. Dom. ac *Oâ:* Gl. Cr. Præf. *Et te in festiv. Ben. Pap.* In Vesp. com. seq. & *Oâ:* tm.
31. A. f. 2. Joachim C. Protect. R. P. dx. 1. cl. cum. resid. *Oâ:* *f. heri* off. pr. int. P. R. P. com. *oâ:* S. P. tm. Gl. Cr. Præf. S. P. In Vesp. com. *Oâ:* S. P. tm.

---

## SEPTEMBER DIERUM. XXX.

---

1. A. f. 3. de *Oâ:* S. P. sdx. le. 1. no. *Inc. ex Dom.* rel. de 5. die 9. l. & com. S. *Ægidii*  
ac

SEPTEMBER

- Ss Mm. prius Oct. S. Joach (*& ubi Tit Consol. etiam com. ejusd. Oct. ant. Com S Joach. & sic per. Oct*) Gl &c: In Vesp. com. oct S Joach
2. A. f. 4. de oct: sdx le. 1. no. de scr: rel: de 6. die com. oct S. Joach Gl &c: In Vesp. com oct. S. Joach
3. A. f. 5. de Oct. sdx le. 1. no. de scr. rel. de: 7 die com S. Joach. *Mar. Ord. Gl. &c: Vesp. dupl. ut in 1. Vesp. Festi or. de d Oct. com: S. Joach.*
4. A. f. 6. Oct: S. P. N. Aug. dx. maj omn. ut in Festo except. le. & or. de d. oct: com. Oct: S. Joach. *Mar. Ord. Gl. &c: In Vesp: com. seq & Oct S Joach.*
5. R. Sab: Antonini M. O. N. dx. le. 1. no. de. scr. rel. ut in prop. com. Oct. S: Joach. Gl. • Cr. Præf. Comm. *Mar. Ord. (ubi Tit Consol. Præf. B.) Vesp. à cap. de seq. com. præc. & Dom. ant. In his omnibus = Vilnæ & ubi Tit Consol. à cap. de suo com. præc. & diei oct S. Joach. ac Dom.*
6. A. Dom. 14 p. Pent. 2. 7br. Oct. S. Joach: C. dx. le. 1. no. *Inc: hu. Dom. rel. de d Oct. 9. 1 & com. Dom. Gl. Cr. Præf. Trin. Vesp. a Cap. de seq. com. præc. & Dom.*  
*\* Vilnæ & ubi Tit Consol: Oct: Ejusd le. 1. no. ut alibi 2. & 3. ut in Octavar. Rom. 9. l. & com. Dom. prius Oct. S. Joach. Gl. Cr. Præf. B. In Vesp. com. seq: Oct. S Joach. & Dom.*
7. A. f. 2. jej. Consu. Raymundi Nonnati C. dx. le. 1. no: *Beatus vir. rel. ut in prop. Gl. Vesp. de seq. com. præc. tm.*

SEPTEMBER

8. A f 3. *Nativ. B. M. V. dx 2 cl. com Oct:*  
*(Abs gen) off: not. 9 l & com. S. Adr M.*  
*in L & M priv tm Gl. Cr. Præf. Et te in*  
*nativ per tot Oct. In Vesp Com. seq.*
9. A. f. 4. *Rosæ Lim. V. dx. le 1 no de scr.*  
*rel. ut in prop. com. Oct. Mar. O. d. & c.*  
*ut heri Vesp de seq: com. præc. tm.*
10. A f 5. *Nicolai de Tol. C O N dx. 2. cl.*  
*can. Oct off prop Gl & c In Vesp. com.*  
*seq.*
11. A f 6. *Cathar Sen. V. dx. f. l. p. 21.*  
*Maji ex 30 Apr le. 1 no de scr rel. ut in prop.*  
*com. Octavar. Gl Cr & c Vesp a Cap de*  
*seq com. præc & Octavar.*  
*\* Vilnæ Lubl. Radz: Andreae de Mon. Reg.*  
*C. O. N dx. f 12, Apr. & c ut. alibi*  
*\* Codnæ Narod Possidii E. C. O. N. dx. f.*  
*17 Maji & c.*
12. R. Sab. *Erici R. M. P. R. S. dx le. 1. no.*  
*de scr: rel. ut ibi le 3 no. Si quis vult & c.*  
*com. octavar. Gl. & c. Vesp de seq. com.*  
*præc. & Dom. ant. Ne reminiscaris ac Oct: S.*  
*Nic. tm.*  
*\* Codnæ Narod. A. Cathar. Sen. V. dx. f.*  
*l. p. 21. Maji ex 30. Apr. & c ut alibi*  
*\* Vilnæ A. Pii P C dx. f. l p. 21. Maji ex*  
*15. & c. ut alibi \* Lubl. Radz. Possidii E. C.*  
*dx & c.*  
*\* Ciech. Paschalis Baylon C. f. l. p. 31 Maj*  
*& c.*
13. A Dom. 15. p. Pent 3 7br. Ss. Nom. *Ma-*  
*riæ dx maj. off. no 9. l. & com. Dom ac*  
*Oct. S. Nic. Gl. Cr. Præf. Et, te in festiu.*  
*Vesp. de seq. com: præc. & Dom. ac Oct.*  
*S. Nicol.*

SEPTEMBER.

14. R f. 2. Exalt. S. †. dx maj. Off. pr. com.  
 Octavar Gl Cr. Præf. de † In Vesp: com.  
 seq. & oct: S. Nic. ac S. Nicomed. = *Leg.*  
*Decr. de Refor: Regul.*
15. A. f. 3. Oct: Nat B. M. V. dx. le. de d.  
 oct: 9. l. & com Stj prius oct: S. Nic: Gl & c.  
 In Vesp: com seq. oct: S. Nic & SS. Mm.  
 Euphm. & c:
16. A. f. 4. *IV Temp.* Paschalis Baylon C dx  
*f. l. p. 31. Maji ex 17.* le: 1 no. *Inc: ex Dom.*  
*præc. rel. ut in addit Brev 9 l. & com fer.*  
*prius oct: ac SS: Mm. Gl: Cr: Vesp. a Cap.*  
*de seq. com. præc.*  
 \* *Luubl: Radz. Cathar Sen. V. dx. f. 21.*  
*Maji & c:*  
 \* *Vilnæ R. Adalberti E. M P R. P. dx. f.*  
*l. p. 28 Maji ex 23. Apr. le 1 no ut alibi*  
*& c:*  
 \* *Codnæ Narod. R. Erixi R. M. P. R. S. dx*  
*f. l. p. 28 Maji ex 18 & c: ut alibi*  
 \* *Ciech Canoniz S. Nic. de Tol dx. off non*  
*ut in festo sed ut 5 Jun. not & c: Vesp. ut*  
*in 1. Vesp Festi sine alia Com.*
17. A. f. 5. Oct: S. Nic. C O N dx. ut in fe-  
 sto & d. Oct. *Mar. Ord Gl: Cr: Vesp: de*  
*seq. com: præc.*
18. A. f. 6. *IV Temp: Thomæ à Vil Nov. EC.*  
 O. N dx 2. cl cum Oct: off: pr. 9. l. & com  
 fer. Gl: Cr: In Vesp: com seq.
19. R. Sab. *IV Temp. & Vig. de qua nil in*  
*off. Januarij & Soc Mm. dx. le 1 no Fratr.*  
*deb. rel: ut in prop: 9 l. & Com fer. prius*  
 Oct. Gl: 4. or. Vig: Cr: Vesp à Cap: de seq.  
 com: præc: & Dom ant: *Adonai ac Oct:*  
*Vars. de seq: com. Dom tm.*

SEPTEMBER.

20. R. Dom. 16. p. Pent: 4 7br: Eustachii & Soc: Mm. dx. le. 1. no *Inc hu Dom:* rel ut in prop: 9. l. & com Dom. ac Oct: Gl: Cr: Præf: Trin Vesp. de seq. com. præc: tm.  
\* *Vars. Ded. Eccl. prop. dx. 1. cl. cum Oct. per qm. Gl. Cr. 9. l. & com: Dom. In Vesp. com. seq. tm.*
21. R. f. 2. Mathæi Ap. dx. 2. cl. le. nôt: Gl: Cr: Præf: Ap. In Vesp. com. seq & SS. Mm. Mauritii & c:
22. A. f. 3. Josephi à Cuper. C. dx. le. not 9. l. & com: Ss. Mm. prius Oct: Gl: Cr: Vesp: a Cap: de seq. com. præc: & oct:
23. R. f. 4. Theclæ V. M. dx. le. 1. no de scr. (*Vars Inc. ex Dom.*) 2. un pr. 2 & 3. de Com. Virg. 1. loc. *Quoniam* com. Oct: Vesp. de seq. com: præc: & Oct:
24. A. f. 5. Festum B. M. V. de Merc: dx. maj. off. not com. oct: Gl: Cr: Præf: *Et te in festiv:* In Vesp. com. seq. or. de d. oct.
25. A. f. 6. Oct. S. Thomæ E. C. O. N. dx. ut in festo. le. 1. no de scr. rel: de d. Oct: Gl: Cr: Vesp. a cap: de seq. com. præc: & Ss. Mm. Cypriani & Ju. t.
26. R. Sab. Josaphat E. M. int: P. R. P. dx. le. 1. no de scr. 2. & 3. de Comm: un: Mar. 2. loco. 9. l. & com. Ss. Mm. Gl: Vesp: de seq: com. Dom. tm. ant. *Dne Rex = Vars. ante com: Dom. addit. com. diei Oct. Ded. cras in L. M. & 2 Vesp*
27. A. Dom. 17. p. Pent. 5. 7br: (*Cinitur*) Ladislai de Gel: C. P. R. P. dx. 1. cl. le. 1. no. *Beatus vir* rel. ut ibi 9. l. & com. Dom. Gl. Cr. Præf. Trin. In Vesp. com. seq. & Dom. = *Ciac. seq. tm.*



SEPTEMBER.

28. R. f. 2 Venceslai M int. P. R P. dx. le. r.  
no. Inc. *Esther* rel ut ibi Gl Vesp de seq.  
com. præc. = *Radz. de seq. absq. alia com.*  
\* *In Conv. Diac Crac. Idem Tit Eccl Cath.*  
*dx. i. cl. sine oit: le. i. no Fratres. deb Gl:*  
*Cr. In Vesp. com. seq*
29. A. f. 3 Ded. S. Mich. Arh. dx. 2. cl: off:  
Prop: Gl Cr. In Vesp. com. seq.  
\* *Radz. Idem. Tit Eccl. pr. dx. i. cl. cum. Oit.*  
*per qm: Gl. Cr. &c*
30. A. f. 4 Hieronymi C. & E D dx. le. not.  
Gl. Cr. In Vesp. com. seq. & S. Remig.

OCTOBER. DIERUM XXXI.

*Hoc Mense juxta SS. Ord. Const. Sic. die 2.*  
*Mis Clerici 5. Off. Des &c: ut in præcedenti*  
*Directorio*

1. R. f. 5. Lini P. M. sdx. l. p. ex 23. 7br. le.  
i. no. ee scr. rel. ut in prop. 9 l & com. Sti.  
Suff. Gl: Vesp. de seq. com. præc:
2. A. f. 6. Angelorum Cust. dx. off. pr. Gl. Cr:  
In Vesp. com. seq.
3. A. Sab. Stephani R. C. sdx. le. i. no. de scr.  
rel. ut in prop. Suff: Gl: Vesp. de seq: com:  
Dom. ant. *Adaperiat* & præc: = *Zatur: com.*  
*Dom: tm.*
4. A. Dom: 18. p Pent: 1. 8br. Solem. Ss. Rosarii  
B. M. V. dx. maj. Off: not. 9 l & com: Dom  
Gl: Cr: Præf. *Et te in solemn* In Vesp com:  
seq. & Dom. ac SS. Mm. Placidi &c:  
\* *Zatur. Ded. Eccl. pr. dx. i. cl. cum Oit.*

per

## OCTOBER

*per. qm. Gl. Cr. 9. l. & com. Dom: Præf. Trin.  
In Vesp com seq. & Dom. tm.*

\* *Crasn: Ded: Eccl: Cath dx. 2. cl. & c: ut  
Zatur.*

5. A. f. 2. Stigm S Franc: C. dx le: no: & 8.  
& 9. l. & com: Ss. MM Gl: Vesp. à cap de.  
seq com præc: = *Radz. de seq. com. præc.*
6. A. f. 3 Brunonis C. dx dx le. i no ex Dom.  
præc: rel: ut in prop. Gl. Vesp a cap de seq  
com. præc. & S. Marci P. C. ac Ss. Mm. Sergii  
& c:  
\* *Radz. Ocl: S Mich. dx: In Vesp: com: seq.  
& c.*
7. R. f. 4. Transl: S æschili M. P. R. S. dx le:  
i. no: de scr. rel: ut ibi 9 & com: S Marci  
ac Ss. MM. Gl. Vesp. a cap. de seq: com:  
præc:
8. A. f. 5 Birgittæ Vid. P. R. S. le: ut ibi not:  
Gl: In Vesp: com: seq.
9. R. f. 6 Dionysii & Soc: Mm: sdx. le: i. no:  
de scr: rel: ut in prop Suff Gl: Vesp de seq.  
com: præc:
10. A. Sab Grat act: dx: maj off not: int.  
P. R. P. Mar: Ord. Mis. vot. de Ss. Trin: Gl:  
2 or. pro. grat. act: sub dist: concl: Secr &  
Postcom: quæ hab: post Vot: Cr: Præf: Trin:  
In Vesp: com: seq: & Dom: ant: *Refulsit: =  
Ciech de seq com: Dom: tm:*
11. A. Dom: 19. p. Pen: 2. 8br: Transl: i. Corp.  
S. P. N. Aug: dx aliq. prop: 9. l & com: Dom.  
Gl: Cr: Præf pr: lu Vesp: com: Dom: & seq:  
\* *Ciech: Ded: Eccl: pr: dx: 1. cl. cum: Ocl:  
per: qm Gl Cr: 9. l. & com: Dom: Præf Tr. Vesp.  
ut alibi.*

\* Zatur

OCTOBER.

\* Zatur. Oñ: Ded: Eccl: pr dx: Præf: Trin:  
&c: ut alibi.

12. A. f. 2. Laurētii Just E.C. sdx: le 1. no:  
de scr: rel: ut in prop: Suff: Gl: *Mis & Pro-*  
*ces pro Def Ben:* Vesp: a cap: de seq: com  
præc: Suff:
13. A. f. 3. Edvardi R.C. sdx. &c: ut heri.
14. R. f. 4. Callisti P. M. sdx. nt hsri. Vesp: de  
seq com: præc:
15. A. f. 5. Hedvigis V P.R.P. dx: maj le: 1.  
no: *Mulierem* rel: ut ibi Gl: *Mar: Ord:* In  
Vesp: com: seq:
16. R. f. 6. Maximæ & Soc: Mm: O.N dx. le.  
1. no. de scr: rel: ut in prop: Gl: Vesp: a  
cap: de seq. com: præc:
17. A. Sab. Therefsiæ V dx: le: 1. no: de scr:  
rel: ut in prop: Gl: Vesp: de seq com præc:  
& Dom: ant: *Lugebat: = Ciech ante com: Dom*  
*addit. com: diei Cñ: Ded. & cras in L. M.*  
*& 2 Vesp:*
18. R. Dom. 20. p. Pent. 3. Oñ: (*Confr: S. The-*  
*clæ.*) Lucæ Evang. dx: 2. cl: le: not: 9. 1.  
& com: Dom: Gl: Cr: Præf: Ap In Vesp  
com: seq: & Dom:
19. A. f. 2. Petri de Alcan: C. dx le: 1. no: de  
scr: rel: ut in prop: Gl: Vesp: a cap: de seq.  
com: præc: = *Leg Decr. de Recept: & Pro-*  
*fess:*
20. R. f. 3. Transl: S. Adalb: E.M.P.R.P. dx:  
le: 1. no: scr: rel: ut ibi *Mar. Ord.* Gl: Vesp.  
a cap. de seq. com: præc: & S. Hilarionis  
Ab. ac Ss Ursulæ & Soc:
21. A. f. 4. Gundisalvi C O. N dx. le: 1. no.  
de scr: rel: ut in prop 9. 1. & com: Sti. ac  
Ss. *Mar. Ord.* Gl: Vesp. a cap. de seq. com.  
præc.

OCTOBER.

22. A. f. 5. Greg. Celli C.O.N. dx. le. 1. no. de scr: rel ut in prop. *Mar. Orð* Gl. Vesp. a cap. de seq. com. præc.
23. A. f. 6. Joan. Bóni C.O.N. dx. le. 1. no. de scr. rel. ut in prop. Gl. Vesp. de seq. com. præc.
24. A. Sab: Raph. Arch. dx. mai. off. pr. Gl. Cr. Vesp. de seq. com. Dom. tm. ant. *Excudiat = Crasn. de suo.*
25. A. Dom. 21. p. Pent. 4. 8br. (*Cinctur. Abs. gen. Joan. Cantii C.P.R.P.* dx. 1. cl. cum Oñ. le. 1. no. *Beatus vir* rel. ut ibi 9. l. & com. Dom. Gl. Cr. Præf. Trin. In Vesp. com. Dom. & seq.  
\* *Crasn. Deð Eccl. pr. dx. 1. cl. cum Oñ. per. qm. Gl. Cr. 9. l. & com. Dom. &c. ut alibi:*
26. R. f. 2. Cosmæ & Dam. Mm. sdx. l. p. ex 27. 7br. le. 1. no. *Jnc. ex heri* rel. ut in prop. 9. l. & com. S. Evaristi P. M. suff. Gl. Mis. & Process: pro. Def. Ben. Vesp. a cap. de seq. com. præc. Suff.  
\* *Radz. Cornelii & Cypr. Mm. sdx. l. p. ex 26. 7br: &c.*
27. A. f. 3. Vigil. Franc. Borgiæ C. sdx. l. p. ex 10. hu. le. 1. no. de scr. ut in prop. 9. l. & com. Vig. suff. Gl. Vesp. de seq. absq. alia com.  
\* *Radz. R. Cosmæ & Dam. sdx. l. p. ex 27. 7br. &c. ut alibi*
28. R. f. 4. Simonis & Judæ Ap. dx. 2. cl. le. not. Gl. Cr. Præf. Ap. in Vesp. com. seq.
29. R. f. 5. Cornelii & Cypr. Mm. sdx. l. p. ex 26. 7br. le. 1. no. ex Dom. 5. 8br. rel. ut in prop. suff. Gl. Vesp. de seq. com. præc. = *Crasn. de seq. absq. alia com.*  
\* *Radz*

DECEMBER

12. A. Sab: Gertrudis V. dx. f. 15. 9br. Ie: 1.  
no: de scr: rel: ut in prop. com: Oct: & fer:  
Gl: &c: In Vesp: com: Dom: = Crac: Crasn:  
Radz. addit com S. Lucia V. M. & cras in  
L. M & 2 Vesp.  
\* Crac R. Transl: S. Stanisl. E.M.P.R.P.  
dx: f. 27. 7br: &c: ut alibi  
\* Zatur. Transl. Corp. S P N. Aug. dx f. 11.  
8br: &c:  
\* Crasn: Radz. Transl. S. Stanisl. E.M.P.R.P.  
P dx. f. 27 7br. &c.  
\* Vars. Vilnae Vielun: Lubl: Codna Narod. Bre-  
sta Joann: a Capistr: C. int P. R. P. dx f. 25.  
8br: &c:
13. Viol. Dom 3. Adv: 2. cl: de ea sdx: Off  
ut in Psalt: & in prop: com: Oct: Ad imam  
prec. non dic. Cr. Praef B. Vesp. de seq. com:  
Dom: & Oct:
14. A f 2. Nicolai E. C. dx. f. 6. h. Ie: 1 no.  
de scr: rel: ut in prop. com: Oct. & fer. Gl.  
&c: Vesp: de seq. com: praec: & fer:  
\* Crac. Crasn. Radz. Francisci C. dx. f. 4.  
8br. Ie not: &c: ut alibi  
\* Zatur. Joann. a Cap. Cint P.R. P dx. f. 25.  
8br. &c. ut alibi  
\* Vars. Vilnae. Vielun. Lubl. Codna Narod.  
Bresta. Gertrudis V. dx. f. 15. 9br. &c
15. A. f. 3. Oct. Concept. B.M.V. dx Ie: 1 no.  
de scr. rel. de d. Oct. com fer. Mar. Ord Gl.  
&c. In Vesp. com. seq. & fer.
16. R. f. 4. IV. Temp. jej. Virg. Affr. Mm O.  
N. dx Ie. 1. no. De Virginia. rel ut in prop.  
9 l. & com fer. Gl. In Vesp. com: seq &  
fer.

DECEMBER

17. R. f. 5. Eusebii E.M. sdx. le. 1. no. de scr. rel. ut in prop. Gl. Vesp. de seq. com. præc. & fer. ant. *O. Sapientia.*
18. A. f. 6. *IV. Temp. jej.* Expect. part. B. M. V. dx. off. pr. 9. l. & com. fer. Gl. Cr. Præf. *Et te in expect.* In Vesp. com. seq. & fer. ant. *O Adonai.*
19. R. Sab. *IV. Temp. jej. & Vig. de qua nil. in off.* Lucie V.M. dx. aliq. pr. 9. l. & com. fer. Gl. 3. or. Vig. In Vesp. com. Dom. ant. *O Radix.*  
 \* Crac. Crasn. Radz. A. Joan. a Capistr. C. int. P.R.P. dx. f. 25. Oct. le. 1. no. *Beatus. vir. &c. ut alibi.*  
 \* Zatur. Gertrudis V. dx. f. 15. gbr. le. 1. no. *De Virg. &c.*  
 \* Vars. Vilnæ. Vielun. Lubl. Codnæ. Narod. A. Nicolai E.C. dx. f. 6. hu. le. 1. no. *Fidelis &c.*  
 \* Brestæ R. Cæcilia V. M. dx. f. 23. gbr. a. liq. pr. &c.
20. Viol. Dom. 4. Adv. 2. cl. de ea sdx. off. ut in Psalt. & in prop. Cr. Præf. Trin. Vesp. de seq. com. Dom. ant. *O! Clavis.*
21. R. f. 2. Thomæ Ap. dx. 2. cl. le. not. com. fer. ant. *Nolite timere &c.* Gl. Cr. Præf. Ap. In Vesp. com. seq. & fer. ant. *O! Oriens.*
22. R. f. 3. Hermenegildi M. sdx. f. 15. Apr. le. 1. no. de scr. rel. ut in prop. le. 3. no. *Si quis venit* com. fer. ant. *Consurge* Gl. Vesp. a cap. de seq. com. præc. & fer. ant. *O! Rex.*  
 \* Crac. Crasn. Radziech. A. Gertrudis V. dx. f. 15. gbr. Vesp. a cap. &c.  
 \* Brestæ Zatur, Nicolai E.C. dx. f. 6. hu. &c. Crac.

\* Vars

OCTOBER.

- \* Radz. A. Franc Borgiæ C. sdx. l. p. ex.  
10. hu &c.
30. A. f. 6. Canoniz S. Nic. de Tol C. O. N:  
dx f. 5 Jun. aliq. pr. le. 1. no. ex. fer. 2.  
hebd 5. 8br. Gl. Vesp a cap. de seq com.  
præc
- \* Crasn. Joann. Cantii C.P.R.P dx. s. cl.  
Gl. Cr. In Vesp com seq.
- \* Lubl: R. Erixi R. M. P.R.S. dx. f. 28 Maji  
ex 18. &c:
- \* Ciech. A. Norberti E. C. dx. f. 6 Jun: &c:  
\* Vilnæ Codnæ Narod. Paschal Baylon. C.  
dx f. l p 31. Maji &c. \* Zatur. SS. Rosarii  
dx maj &c:
- \* Radz: Brunonis C. dx l. p. ex 6. hu. &c.
31. A. Sab: Vig: Norberti E. C. dx f. 6. Jun:  
le. no: ex fer. 3 hebd: 5. 8br: rel: ut. in prop:  
9. 1 & com. Vig Gl: Vesp de seq com: Dom.  
tm. ant Vidi Dnum. = Vielun. de suo.
- \* Crasn: SS. Rosarii. dx Maj off. not. Gl. Cr.  
Præf: Et te in solem: &c: ut alibi.
- \* Lubl: Canoniz: S. Nic C. dx f 5 Jun: &c:  
\* Radz. R. Erixi R. M. P. R. S. dx. f. 28. Maj  
ex. 18. &c:
- \* Vilnæ Zatur: Codnæ Narod. Canoniz. S. Nic.  
de Tol: dx. f 5. Jun. &c.
- \* Ciech: Joann Gualb: Ab. dx: f. 12 Julii &c

---

NOVEMBER DIERUM XXX.

---

- I. A. Dom. 22 p. Pent. 1. 9br OO. SS. dx: 1.  
cl: cum Oct: (Abs gen) off. pr: 9. 1. & com.

F

Dom:

NOVEMBER.

Dom: Gl. Cr: Præf. Trin: In Vesp. com. seq.  
& Dom. = Def. dupl:

\* Vielun: Ded Eccl: pr: dx: t. cl. cum Oñ  
per: qm: Gl: Cr. g. l. & com. Dom. In Vesp.  
com seq. tm:

2. A. f. 2. Joan. Gualb. Ab. dx. f. 12. Jul: le. 1.  
no: Inc: ex heri rel: ut in prop. com. Oñ: Gl.  
Cr: Commem: OO: Fidel: Def: tot off: dx: Mis:  
Stat: Oes Mis: de Req: Vesp. a cap: de seq.  
com. præc. & Oñ:

\* Vielun: OO. SS: dx: t. cl. cum resid: Oñ:  
f. heri Gl. Cr. In Vesp. com. seq.

\* Ciech: Alipii: E. C. O. N. dx. f. 16 Aug: le:  
t. no: Fidelis &c: ut alibi.

\* Crasn: Canoniz S. Nic. de Tob: dx. f. 5.  
Jun. &c:

\* Lubl. Norberti E. C. dx. f. 6. Jun: &c: ut  
alibi

\* Radz. Paschal: Baylon C. dx. f. 31. Maji &c:

\* Breštæ Basilii E. C. H. D. dx. f. 14 Jun: &c.

\* Crac: Aloysii C. dx. f. 21 Jun: &c:

\* Vilnæ Zatur. Codnæ: Narod: Norberti E. C:  
dx. f. 6. Jun: &c: ut alibi.

3. A. f. 3. Alipii E. C. O. N. dx. f. 16. Aug. le.  
1. no. Fidelis rel. ut in prop. com. Oñ: Gl:  
Vesp. a cap: de seq. com. præc. & oñ: ac Ss:  
Mm. Vital: &c:

\* Vielun. Joan: Gualber: Ab dx. f. 12. Jul:  
le. t. no. de Dom: &c: ut alibi.

\* Ciech R. Liberati & Soc. Mm. O. N. dx.  
f. 23. Aug: &c: ut Vielun.

\* Crasn. Norberti E. C. dx: f. 6 Jun: &c:

\* Vilnæ Crac: Lubl: Zatur: Codnæ Narod.  
Breštæ Joan: Gualb. Ab. dx. f. 12. Jul &c.

\* Radz Canoniz. S. Nic. de Tol: dx. f. 5. Jun  
&c:



NOVEMBER.

- 4 A. f. 4. Caroli E. C. dx. le. 1. no. de scr. rel: ut in prop. 9. l & com Ss: Mm. prius Oct: Gl: Cr. Vesp. a Cap: de seq. com: præc: & Oct:
5. R. f. 5. Liberati & Soc: Mm: dx f. 23. Aug: le: 1. no. de scr: rel: ut in prop. Gl: Cr: Vesp. a cap de seq. com: præc & oct:  
 \* Vielun: A. Alipii E. C. O. N. dx. f. 16. Aug. le. not: Ec:  
 \* Crac. A. Vincentii a Paulo C. dx. f. 19. Jul: Ec:  
 \* Crasn: A. Basilii E. C. & E. D. dx. f. 14. Jun: Ec:  
 \* Radz. A. Norberti E. C. dx. f. 6. Jun: Ec:  
 \* Ciech. A. Limbania V. O. N. dx. f. 6. 7br. Ec:  
 \* Vilna Lubl: Zatur. Codna Breſta Narod: Alipii E. C. O. N. dx. f. 16. Aug. le. not. Ec.
6. A. f. 6. Limbania V. O. N. dx. f. 6. 7br. le. 1. no. de. scr. rel: ut in prop. com: Oct: Gl: Cr. Vesp: a Cap: de seq. com: præc: & Oct: = Vielun. ant. com: Dom: addit com: diei Oct: Ded: & cras in L M & 2 Vesp:  
 \* Vielun: R. Liberati & Soc: Mm. O. N. dx. f. 23. Aug. Ec:  
 \* Crac A Alipii E. C. O. N. dx. f. 16. Aug: le: not: Ec:  
 \* Crasn: Radz Joan: Gualb: Ab. dx. f. 12. Jul Ec.  
 \* Vilna Lubl. Zatur. Codna: Breſta Narod: Liberati & Soc: Mm. dx. f. 23. Aug Ec:  
 \* Ciech: R. Transl: S. Stanisl. E. M. P. R. P. dx. f. 27. 7br: Ec:
7. R. Sab Transl: Stanisl: E. M. P. R. P. dx. f. 27. 7br: le 1. no. de scr: rel: ut ibi Gl: Cr: F2 Vesp.

NOVEMBER

Vesp: a cap: de seq: com: præc. & Dom: ant:  
Muro tuo &c: ac SS: MM: 4 Cor.

\* Vars Eustachii & Soc: Mm. dx. f. 20 7br.  
&c:

\* Crac: Liberati & Soc: O. N. dx. f. 23. Aug:  
&c:

\* Crasn: Radz. Alipii E. C. O. N. dx. f. 16.  
Aug. &c.

\* Vilnæ Vielunii Lubl: Zatur. Codnæ Narod.  
Brestæ A. Limbanæ P. O. N. dx. f. 6. 7br.  
&c.

\* Ciech A. Franc: C. dx. f. 4 8br. le. not: &c.

8. A. Dom 23. p. Pent: 3 9br: (2. Omit) O&:  
OO: SS: dx. le: i. no: Inc hu Dom: rel: de.  
d. O&: 9. l. & com: Dom: Gl: Cr: Præf. Trin:  
Vesp: a cap: de seq: com: præc: & Dom: ac  
S. Theod: M.

9. A. f. 2. Ded. Basil: Salv. dx. le. not. 9. l. &  
com. Sti Gl: Cr. In Vesp. com. seq. & SS.  
MM. Tryph &c:

10. A. f. 3. Andreæ Avel: C. sdx. le: i. no. de  
scr: rel: ut in prop: 9. l. & com: Ss. Mm.  
suff: Gl: Vesp: de seq: com: præc: ac S. Mennæ  
M. = Vars. absq. ulla com.

11. A. f. 4. Martini E. C. dx. aliq. prop. 9. l.  
& com. Sti Gl: Vesp: de seq: com: præc:

\* Vars. Idem Tit Eccl. pr. dx. 1. cl. com  
Oit: per. qm Gl. Cr. nil de Sto. In Vesp. com  
seq.

12. R. f. 5. Quinq. Fr: Pol Mm. dx. le. i. no.  
de scr. rel. ut int P.R.P. Mar. Ord. Gl.  
Vesp. de seq. com. præc: etiam Vars.

13. A. f. 6. Festum OO. SS. O. N. dx. 2. cl. Off.  
pr. Mar. Ord. Def. Gl: Cr. In Vesp. com:

seq.

NOVEMBER

- seq. Post: Bened: Vesp. Def. dupl. Psal: Lauda
14. A. Sab. Didaci C sdx. le 1. no de scr.:  
rel. ut in prop: suff Gl. Off. Def tot dx pro aab-  
Frum & Sororum. Ors. N. Psal. De prof.  
Mis Stat. Vesp: de seq. com. Dom tm. Qui  
Cælorum ant. Or. Ex Dom. 6. p Epiph.
15. A Dom. 24 p. Pen: 4. 9br: Stanislai  
Kostka C.P.R.P dx. i. cl: le 1 no *Iustus* rel. ut  
ibi 9. l. & com. Dom. 6. p Ep In Vesp. com  
seq & Dom.
16. R. f. 2. Martini P. M. sdx. l. p. ex. t2. hu.  
le: 1 no. *Jnc. Oseæ* rel. ut in prop. suff. Gl.  
*Mis & Proc. pro Benef. Def. Vesp. de seq.*  
com. præc.
17. A. f. 3. Salomeæ. V.P.R.P. dx. le. 1. no.  
*Jnc. Joel* rel. ut ibi. Gl. Vesp. a cap de seq.  
com: præc. = *Vars. a cap de suo.*
18. A. f. 4. Ded: Basil: Ss. Petri &c: dx. le.  
not. Gl. Cr. Vesp. a cap de seq. com. præc  
& S. Pont P. M  
\* *Vars. Oct. S. Martini E.C. dx. le. 1. no.*  
*fer. cur &c: ut alibi:*
19. A. f. 5. Elizabeth Vid. dx. le. 1. no. *Jnc.*  
*Amos*. rel. ut in prop. 9 l & com. *Sti Mar:*  
*Ord:* Vesp. a cap de seq. com. præc.
20. A. f. 6. Gelasii P.C.O.N. dx. le. 1. no *Jnc.*  
*Abdias Jonas* rel. ut in prop. Gl: Vesp. de  
seq. com. præc.
21. A. Sab: Præsent: B: M. V. dx mai Off. not  
Gl. Cr. Præf. *Et te in præsent:* In Vesp com.  
Dom ant. *Super muros.* = *Brestæ de*  
*seq. com. Dom tm.*
22. R Dom. ult. p Pent 5. 9br. (*Cinctur.*)  
*Cæcilie V.* dx. aliq pr. 9. l. & com. Dom.

Gl.

1 DECEMBER

Gl. Cr. Præf. Trin. In Vesp. com. Dom. & seq. & S. Felic. M.

\* *Brestæ A. Deð Eccl. pr. dx. i. cl. cum. Oñ. per. qm. Gl. Cr. &c. ut alibi.*

23. R. f. 2. Clementis P. M. sdx. le. 1. no. *A mileto rel. ut in prop. 9. I. & com. Stæ suff. Gl. Mis & Proces pro. Ben. Def. Vesp. de seq. com. præc. & S. Chrysog. M.*

24. A. f. 3. Prosperi. E. C. O. N. dx. le. 1. no. *Jnc. Michæas Nahum Habacuc rel. ut in prop. 9. I. & com. Sti Vesp. a cap. de seq. com. præc. = Crac. de seq. sine com. = ubi Studia de seq. com. præc.*

25. R. f. 4. Cathar. V. M. dx. (ubi Stud. dx. maj) le. 1. no. *Jnc. Sophonias. ubi Stud. Confitebor. rel. ut in prop. Gl. (ubi Stud. Cr.) Vesp. a cap. de seq. com. præc. & S. Petri Alex. = ubi Stud. In Vesp. com. seq. & S. Petr.*

\* *Crac. Idem Tit. Eccl. pr. dx. i. cl. cum. Oñ. per. qm. Gl. Cr. le. 1. no. Cositeb. In Vesp. com. seq. tm.*

26. A. f. 5. Felicis de Val: C. dx. le. 1. no. *Aggeus (Crac & ubi Stud. Jnc. Sophon. Aggeus) rel. ut in prop. 9. I. & com. Sti. Gl. Vesp. a cap. de seq. com. præc.*

27. A. f. 6. Joan. a Cruce C. dx. le. 1. no. *Jnc. Zachar (Vars. Jnc. Zachar. Malach) rel. ut in prop. Gl. In Vesp. com. seq. = Vars. a cap.*

28. A. Sab. Vigil. Gregorii Thaum. E. C. sdx. l. p. ex. 17. hu. le. 1. no. *Jncip. Malach. rel. ut in prop. 9. I. & com. Vig. suff. Gl. Vesp. a Cap. de Dom. com. præc. = Brestæ: addit. Com. diei Oñ. Deð: etiam cras in L. M. & 2. Vesp. Suff. cels. usq. ad Oñ. Ep. in clns. Post. Complet. Alma Redemptoris &c.*

\* *Vars.*

DECEMBER

- \* Vars: Deo Basil. Ss. Petri &c. dx. 1. p. ex  
18. hu. Gl. Cr. In Vesp com. Dom. & S.  
Greg. Thaum. E.C. pro. simpl. cuj. loc.  
prop: cras ex 17. hu. & cras in L. M. & 2.  
Vesp. &c. ut alibi.
29. Viol. Dom. 1. Adv. 1. cl. de ea sdx. Abs.  
gen. off. ut in Psalt. & in prop. (Brestæ ad  
imam prec. non dic.) Cr. Præf. Trin. Vesp.  
de seq. com. Dom.
30. R. f. 2. Andreæ Ap. dx. 2. cl. off. pr. com.  
fer. Gl. Cr. Præf. Ap. Vesp. com. seq. & fer.  
Leg. Decr. de Celebr. Miss.

---

DECEMBER. DIERUM XXXI,

---

1. A. f. 3. Franc. C. dx. le. not. f. 4. 8br: com.  
fer. Gl. In Vesp. com. seq. & fer. = Crac. a  
cap. cum com. fer.
- \* Vars. Vilnæ. Vielun. Lubl. Zatur. Codnæ.  
Narod. Brestæ. R. Transl. S. Stanislai. E. M.  
P. R. P. dx. f. 27. 7br. le. 1. no. de. scr: rel: ut  
ibi. com: fer: Gl: &c: ut alibi:
- \* Crasn: Radz. R. Liberati & Soc: Mm: dx  
f. 23. Aug: &c: ut alibi.
- \* Ciech. Trans: 1. Corp: S. P. N. Aug. dx. f.  
11. 8br: off: not &c: ut alibi.
- \* Crac: A. Limbanæ. V. O. N. dx: f. 6. 7br:  
&c:
2. R. f. 4. jej. Bibianæ. V. M. sdx. le. 1. no. de:  
scr: rel: ut in: prop: com: fer: Gl: Vesp. de  
seq. com. præc: & fer:
- \* Crac: Oñ: S. Cathar. V. M. dx. Vesp. a cap.
3. A. f. 5. Franc. Xav: C. dx. le: 1. no. de: scr:  
rel,

DECEMBER

rel: ut in prop. com: fer. Gl: Vesp a cap. de  
seq com: præc: & fer:

4. R. f 6 jej Barbaræ V M. int P. R P dx le:  
1. no. de scr: rel: ut ibi com: fer. Gl: Vesp:  
a cap. de seq com: præc: & fer: ac S. Sab.
5. A. Sab Petri Chrysol: E C. & E D dx. le:  
not: com: fer. & Sti Gl: Cr: In Vesp: com:  
Dom.
6. Viol: Dom: 2. Ado: 2. cl de ea sdx. off. ut  
in Psalt: & in prop Cr: Præf. Trin: Vesp: de  
seq com: Dom.
7. A f 2 jej Consu: Ambrōsii E C. & E D. dx  
2. cl. le. no: com: fer. Gl: Cr: Vesp: de seq.  
com: præc: & fer:
8. A. f. 3. Concept: B: M: V. dx. 2. cl: cum: Oct:  
off. pr: com: fer: Gl: Cr: Præf: *Et te in con-*  
*cept:* per tot Oct: In Vesp: com: fer:
9. A. f. 4 jej Patroc: B. M. V. dx. maj f. 2 Dom.  
9br: off not in addit. Brev: com: fer: Gl: Cr:  
Præf: *Et te in festiv.* In Vesp com: seq: & fer:  
ac S. Melchiad: P. M.
10. A f. 5 Joan: a Capistr: C int: P R P. dx  
le: 1. no: de scr: rel: ut ibi com: oct: & fer  
ac Sti Gl. C. Præf. B. In Vesp: com. seq.  
Oct: & fer  
\* Crac: Bibiana V. M. sdx: l. p. ex 2. hu. Ec:  
Vesp a Cap: Ec:  
\* Vars. Vilna Vielun: Lubl: Zatur. Codna.  
Narod: Brestæ Francisci C dx f. 4. 8br: le:  
not. Gl: Cr Ec: ut alibi:  
\* Crasn: Radz: Limbania V. O: N: dx: f 6.  
7br: & c:
11. A. f. 6 jej Damasí P. C sdx. le. 1. no. de  
scr. rel: ut in prop com: Oct: & fer. Gl: & c.  
Vesp. de seq. com præc: Oct: & fer.

DECEMBER

- \* *Vars. Vilna Vielun, Lubl. Codnæ Narod.*  
*R. Lucia V. M. dx. f. 13. hu. aliq. prop. In*  
*Vesp. com. seq. & fer. O. Rex:*
25. *A. f. 4 Ubaldi E. C. sdx f. 24. Maji ex 16.*  
*le. i. no. de scr. rel. ut in prop. com. fer. ant*  
*Ecce completa &c. Gl. In Vesp. com. fer. ant*  
*O. Emmanuel.*
- \* *Crac. Crasn. Radz., A. Nicolai E. C. dx. f. 6.*  
*hu. &c. ut alibi.*
- \* *Bresta Zatur. R. Lucia V. M. dx. f. 13. hu.*  
*aliq. pr. &c. ut alibi.*
- \* *Vars. Vilnæ: Vielun: Lubl. Codnæ Nar od, R.*  
*Heineneildi M. sdx f. 13. Apr. &c: ut alibi*
4. *Viol. f. 5. Vigil: Nat: D. de ea off. not. in d.*  
*Vig. a Laud. dx. In Mis. Gl. & Cr. non dic*  
*or: un. Præf. Communis, Vesp. de Nat: D.*  
*Post. Complet: Alma Redempt. & Post par-*  
*tum &c. = Hodie & per. seq. Oct. prohibent.*  
*Mis. Non. & Req.*
25. *A. f. 6. NATIV D. N. J. C. dx. i. cl. cum*  
*Oct. Ab: gen. Ben. Pap. off. pr. Gl. Cr. &*  
*Commun. prop. per tot. Oct. In Vesp. com.*  
*S. Steph. Protom & OO. SS. Mm. = Ben.*  
*men. prop. usq. ad Can. Vig. Ep: D. exclus.*
26. *R. Sab. Steph. Protom. dx. 2. cl. cum Oct.*  
*off. not. com. OO. SS. Mm. & Oct. Nat: &c.*  
*ut heri Vesp. de Nat. D. ut heri & dic: quo-*  
*tid: usq. ad Circunc: D. a Cap. de S. Steph.*  
*com. S. Joan. Evang: & OO. SS. Mm. ac Oct.*  
*Nat.*
27. *A. Dom. vacat. Cinctur. Joan. Ap. & Ev.*  
*dx. 2. cl. cum Oct: off. not: com. Octavar: &c:*  
*ut heri Vesp. a Cap. de S. Joan: com: Ss.*  
*Innoc. & Octavar.*
28. *Viol. f. 2. Innoc. Mm. dx. 2. cl. cum Oct.*  
*off. not. Com. Octavar. In Mis. Gl. non dic*  
 nec

DECEMBER

nec allel. cum v sed Tract. tu Cr. ac ut  
heri Vesp a Cap. de Ss: Innoc. Com: S. Thomæ E. M: & Octavar.

29. R. f. 3. Thomæ E. M: sdx. le. not. com. O-  
ctavar Gl &c. Vesp. ritu semid de Nat,  
a Cap. de Dom: inf oct. com, S. Thomæ & O-  
ctavar,

30: A f. 4. De Dom. inf. Oct. Nat. sdx. ut i  
Festo & in loco. com Octavar. Gl. Cr. &c. Ves-  
dupl. a Cap. de S. Silv com. Dom. & Octavar

31. A: f. 5. Silvestri P. C. dx le: not: com: Octa-  
var Gl Cr. &c. Vesp. de Circumc. D. sin-  
alia com:

Litera Martyr. pro sequ Anno 1790. p. parv  
Laus DEO B. MARIE Semper Vir-  
gini B. P. N. AUGUSTINO & Omni-  
bus SS. Ecclesie Patronis.

Post impresionem præcedentis Litterarum  
defuncti in Provincia PP. & FF

1787. Fr: Gregorius Lesiewicz L. 9. Juni  
V P. Arnulphus Mancewicz 1. 9br. Crasn.  
RP. Vitalis Borowki Conc: Vielun, 24. ibid.  
A: RP. Augustinus Łosicki STL. Vic, Prior.  
Zatur: 1. Xbr, ibid.

1788. A, RP: Martinus Puławski S. T: B, 14. Febr.  
Varsav.

RP. Remigius Kietlinski S. T. L. 18. Febr: Vars.  
ARP. Erasmus Kleyn, STL. Ejusd. Prfr. 24,  
Mar, Vars.

V. S. Helena Waxmanowna Crac.

RP. Mauritius Petrutovicz 10, Apr, Narod.  
Fr, Silvester L, Załosciis

Fr. Bonaventura Smoczynski La 19. Jun, Vil:  
*Quorum animæ piis recommendantur Suf-  
fragiis.*





te  
.  
.  
.  
.  
.  
.  
.  
.  
.  
s.  
r  
.  
.  
l:  
f

10  
11  
12

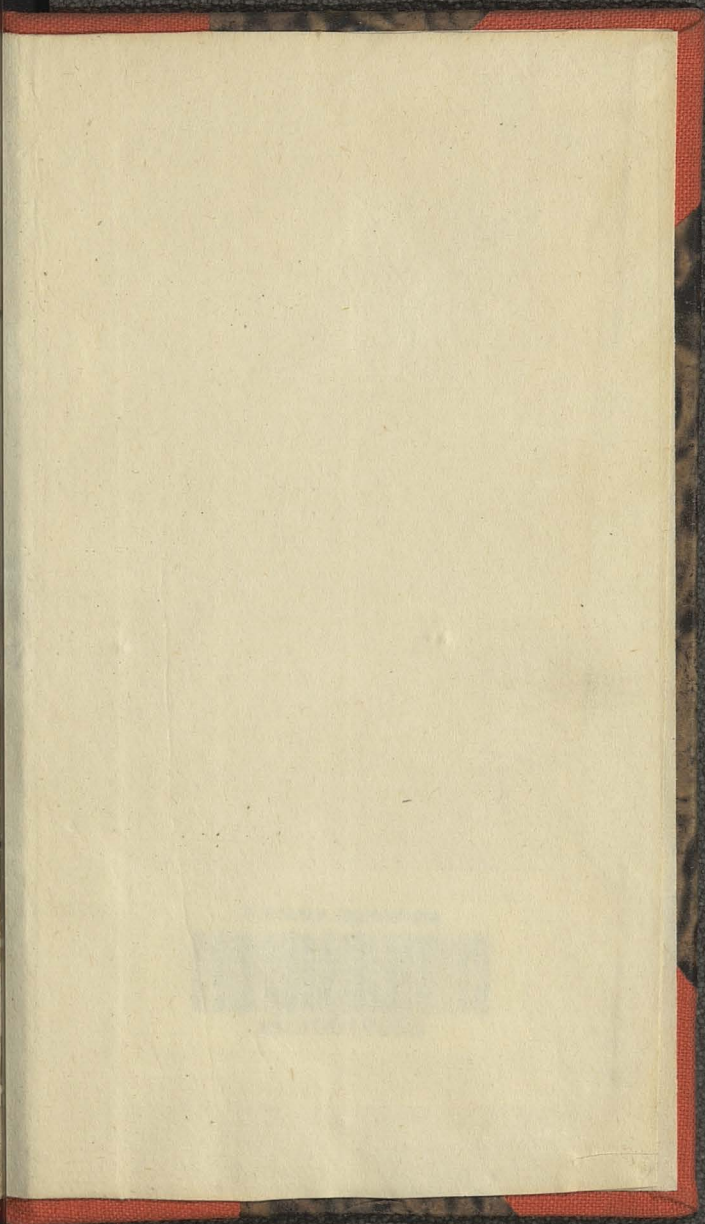

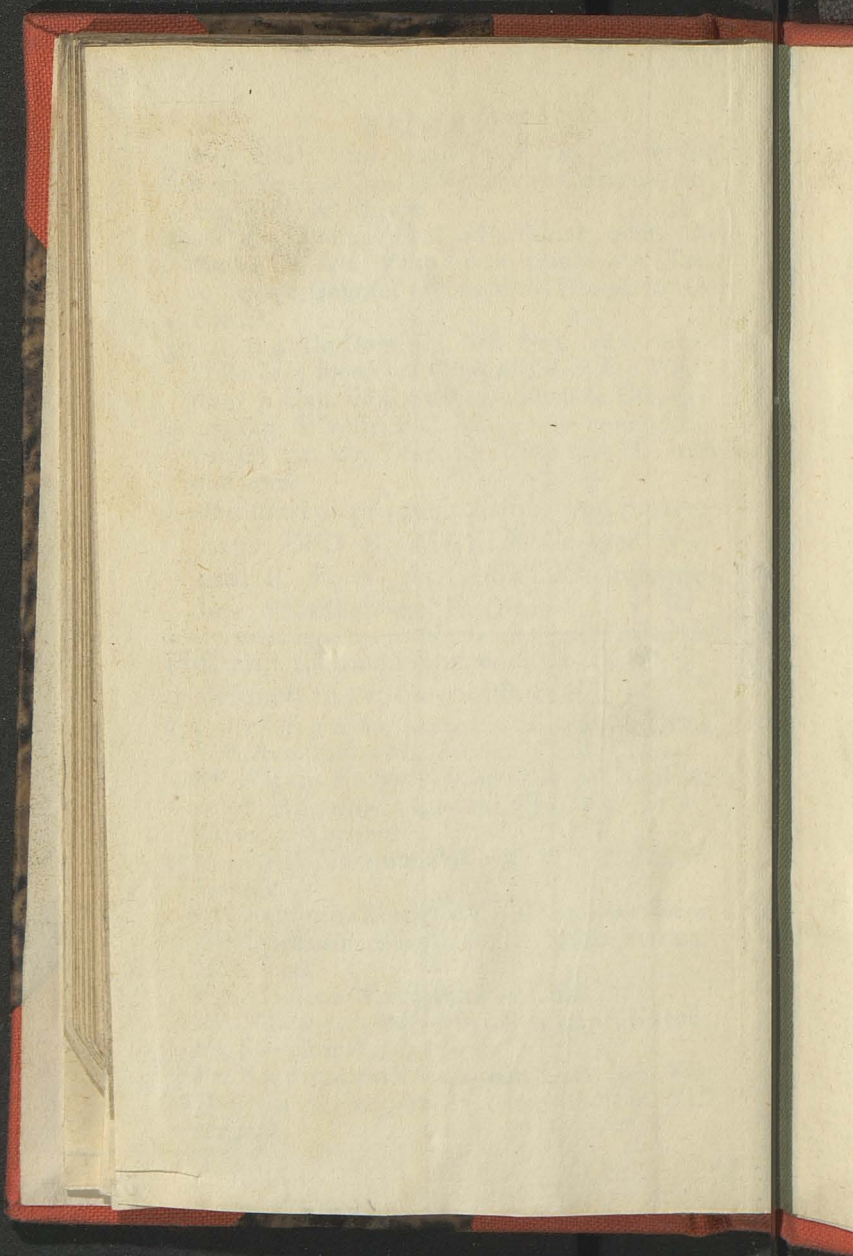

Biblioteka Jagiellońska



stdr0019055

