

68

WALKOM

 <p>BIBLIOTHECA UNIV. IAGELL. CRACOVENSIS</p>	<p>6749</p>	
	<p>Opis</p>	<p>I</p>





6749

I

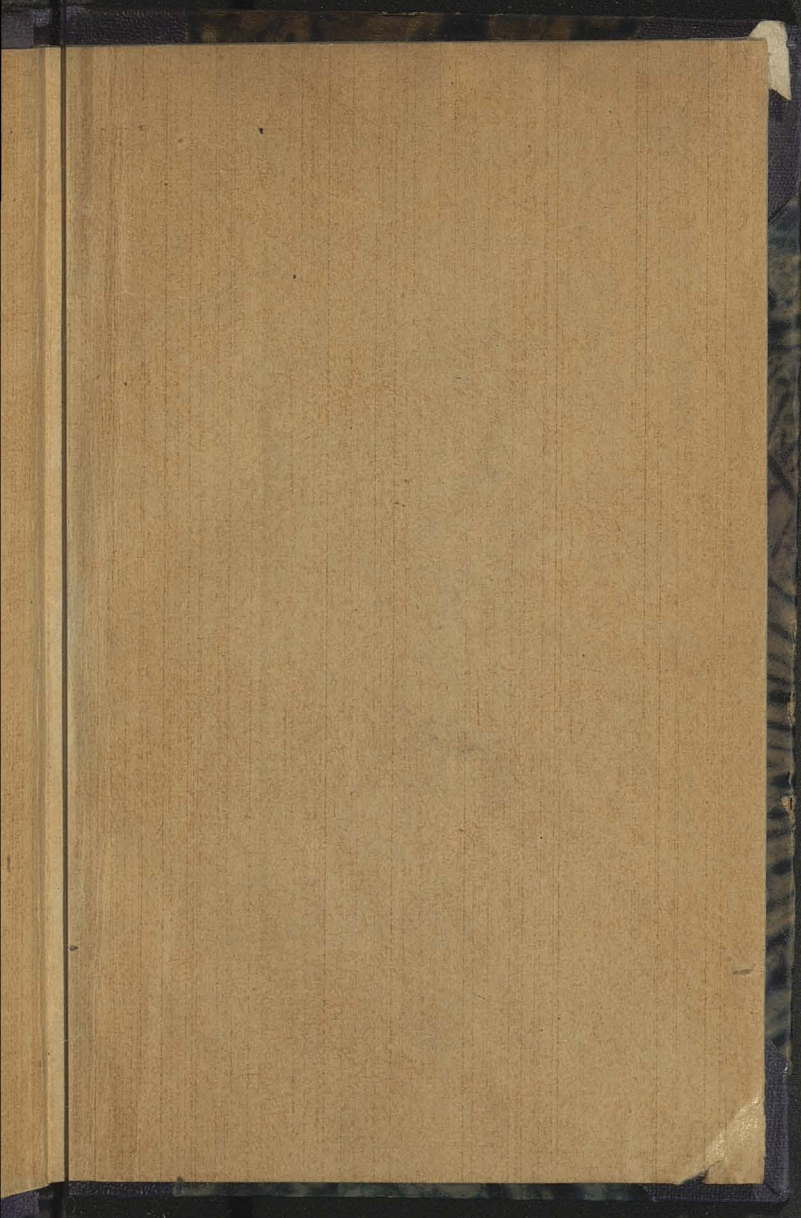

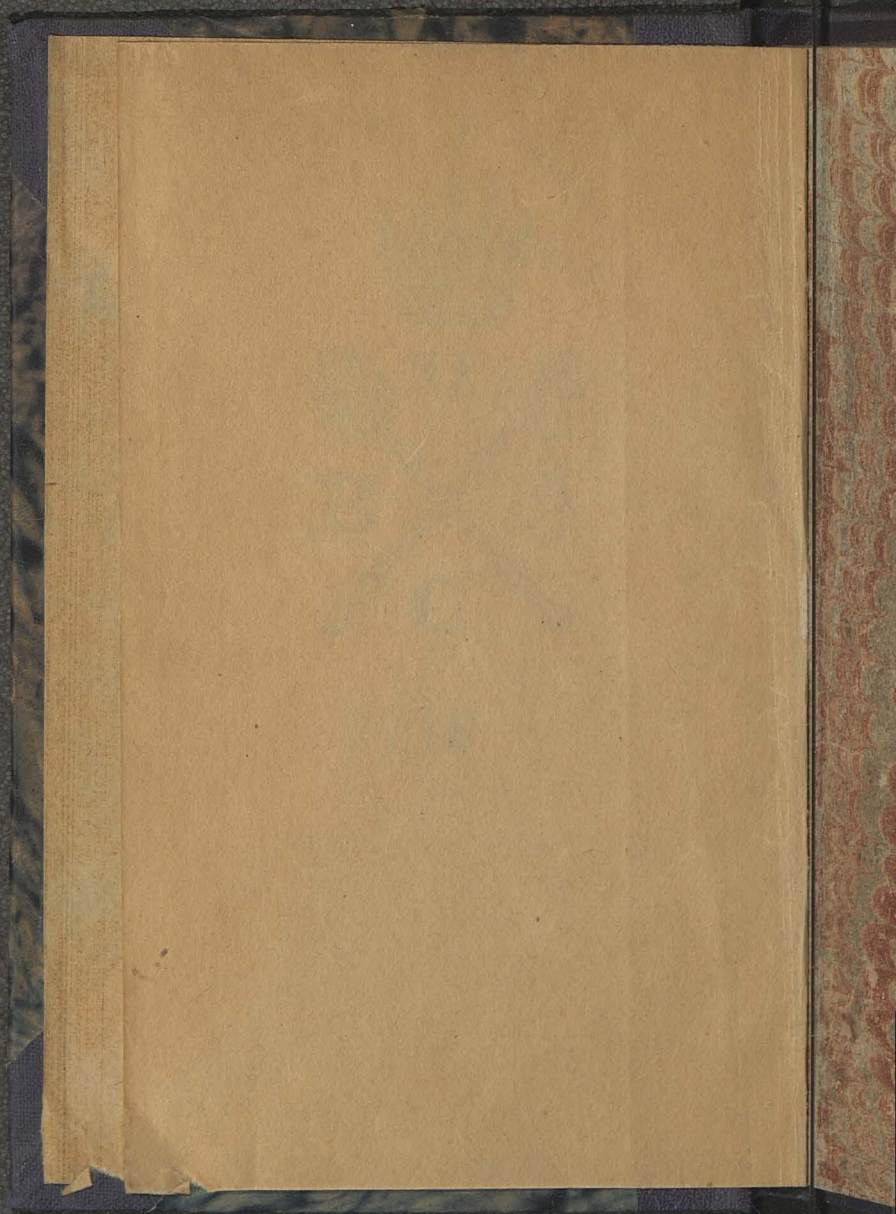

158

73

Feod. 9425.

DI

PRO

Bij

Per A

AC



SUPE

C

Typis

g. g.

34. II. 159

DIRECTORIUM
OFFICII DIVINI
PRO ANNO DOMINI
MDCCLXVIII.

Bissextili Usui PP. Societatis

J E S U.

Per Archi Diæcesim Gnesnensem

ACCOMMODATUM.



SUPERIORUM

PERMISSU

CALISSII.

Typis Collegii Societatis JESU

P. Leopoldi. Curia S. J.



TABULA TEMPORANEA

Anreus numerus II Iudicium Romana I.
 Cylus Solis XIII. Litera Dominicalis c. b.
 Epacta XI. Litera Martyrologii P.

FESTA MOBILIA.

Dominica Septuagesimæ 31 Jan: Pentecost 22 Maji.
 Dies Cinerum 17 Febr. Corpus Xsti 2 Jun.
 Pascha Nostrum 3 April. Dominica post Pente 26
 Pascha Græcorum 10 Aprilis nostri. Domini I.
 Adventus 27 gbr:

Ascensio D. N. I. C. 12 Maji Intervalli adie 1.
 Janu ad Cines hebd 6 dies.

EXPLICATIO NOTARUM.

B M. Bone Mortis (G. Communions Generalis.
P. Providentiæ Dominicas denotat dx dupl ma-
 jus, dx dupl minus, sdx. semiduplex indicat. **A.**
 Album. **R.** Rubrum. **Vir.** Viridem. **Viol.** Vilaceum
N. Nigrum Colores notat **C. d** Credo dicitur.
IPU Indulgentiam Plenariam Universalem, seu
 pro universis Xsti fidelibus in nostris Ecclesiis. **I.**
P. Sod. Indulgentiam Plenariam, pro Sodalibus
 Congregationum nostrarum & Religiosis Soc IESU,
 etiamsi nunquam fuissent sodales, **I. St U.** Indul-
 gentiam stationum Universalem, seu pro universis
 Xsti fidelibus in Ecclesiis Nostris, **I St, Sod.** In-
 dulgentiam stationum pro Sodalibus Congregatio-
 num & Personis **S. I I O** Indulgentiam Ordini-
 nis sive pro Personis duntaxat **S. I. †** Indulgentiam
 Liberationis animæ de purgatorio, Signifi-
 cant.

6749/102



B 3

mo.
 ficia
 iam
 bun
 ad A
 fit
 tron
 Bell
 cum
 Hab
 171
 tion
 3rd.
 Hen
 Oliv
 tur
 Prior
 gitur
 impr
 len:
 In E
 habet
 lus &
 gva.
 annes
 rito
 ritam
 ritam
 vic S.
 &c:
 4rd. Al

DE SS. PATRONIS SVECIÆ.

1^{mo}. In Directoriis Mazoviæ, & Lithvaniæ Provinciarum Societatis IESU, à multis annis Officia SS. Patronorum Regni Sveciæ, imò & iam in Diœcesanò Vibrensi Directorio præferuntur cum octavis.

2^{dò} Ad instantiam Sigismundi III. concessit 1616. 28. Maji Paulus V. Officia SS. Patronorum R. Sveciæ juxta emendationem à V. Bellarmino factam, recitari in Polonia etiam cum gvis, sicut olim in Svecia recitabantur. Habetur hoc Decretum in Breviario Coloniæ 1717. edito, & in pluribus aliis variarum editionum.

3^{id}. In Sveciâ olim ritu dupl. colebantur SS. Hentius, & Ericus, semiduplici Æschilus, Olavus, Birgitta & Sigfridus. Hæc 4. celebrantur ritu duplici 2dæ class. cum gva sine credo. Priora 2. ritu dupl. cum gva & Credo ut colligitur ex Missali Svecico Basileæ Anno 1513. impresso jussu Jacobi Ulfonis Archi Ep: Upsalæ: quod asservatur in Bibliotheca Varsav. S.I. In Eodem Missali ritum duplicem cum octava habent Sancti, Ioannes Bapt: Petrus & Paulus &c: Festa quæ nunc sunt dupl: 1. class: cum gva. Semiduplicem similiter cum octava, S. Ioannes Evang: S. Stephanus &c: Festa quæ nunc ritu dupl. 2d. cl. cum gva coluntur. Hinc verò ritum Semiduplicem, in duplicem 2dæ class. ritum duplicem, in duplicem 1mæ class. mutavit S. Pius V. ut habet Guyer l. 1. cap. 9. q. 3. &c:

4^{to}. Alia Festa ni mirum SS. Patronorum Regni Sveciæ,

Sveciæ, (cui à Bened. XIV. 9. Jul: designata)
Anfgarii Butvdi, Helenæ sine ullo ritu ponuntur,
quibus Paulus V. assignavit ritum duplicem
uti & S. Catharinæ Sveciæ V. 23: Martii quæ in
citato Missali non invenitur.

3rd: In Polonia S. Brigitam 7. Obr: (quæ fuit
canonizata) in Universali Ecclesiâ 8va sbris. ce
lebrari decrevit Urban VIII Ad ritum dupli
cem per Ecclesiam Universalem elevavit Bened.
XIII. 1724 2 7bris:

6rd: S. Sigfridus ponitur 15 Febr. & per errorem
pro 15. 25 alii celebrant.

7^{mo}: Festum Reliquiarum Eccl: Upsal. ex Domin.
post Festum S. Mathæi Apost. impedita Festo
Majori in alium diem transferatur. S. R. C. 1746
7ma Maji in Varfav.

8^{vo}: Festo S. Æschyli cedit S. Ioannes à S. Fa
cundo, cui dies fixa 15. Jun: Translationi ve
rò S. Æschyli; (cui dies fixa 8 sbr) non ce
dit in Soc: IESU S. Bruno ut pote Institutur
Ordinis Philadelphici:

9^{mo}: Præterea fit com. S. Davidis sub 15. Jul:
& S. Catharinæ V. Sveciæ. 2. Aug:



JANU.

(o)(+)(o)(
JANUARIUS

Dierum. XXXI.

Dies Feria Dierum Mensis hebdom.

- Color.** 1. VI 1ma in mense J. O. scilicet quilibet feria 6ta 1ma mensis Religiosis S. J. orantibus ad SS. Cor: JESU concessit Indulgentiam 7. an: & totidem quadragenarum feliciter regnans Clem Pp XIII 1767 2. Jun.
- A.** CIRCUMCISIO D. J. C. dx 2da Clas. com. nulla, C. d. Præf: & Communic: de Nativitate: In Vesp: com: seq: tantum J. P. U.
- R.** 2 Sabb: Octava S. Stephani Proto. M. dx comm. 8varum: Præf de Nativ: Communic, com C. d Vesp. à cap: de sequ, comm 8varū
- A.** DOM: Vacat: Octa. S. Joannis Evang: dx: com: 8va: Præf de Apost. C. d. In Vesp. com: seq:
- R.** 4 II Octava SS. Innocentium MM. dx. Antiph: 2da II. Noctur: Isti. Te Deum Laudamus, in Missa Gloria & all: dicitur, C. n. d. Præf. de Nativitate In Vesp. com sequ. & S. Telesphori Papæ M. †
- A.** 5 III Vigilia Epi: quæ non jejunatur, De Ea sdx: comm. S. Pp: M. Ad Primam Precos non Dicuntur In Missa Gloria dicitur, C. n. d. Præf. de Nativ: comm: comm, Missæ priv: Votivæ & de Requiem hodie & per sequen: non dicuntur 8vam in qua tamen permittitur præfente Corpore una cantata de Requiem Vesp. de sequ. com. nulla.
- A.** 6 IV EPIPHANIA D. N. J. C. dx, 1ma. Class. cum 8va. Matutinum dicto Pater, Ave. Credo, & factò signò Crucis, incipit ab Antiph: Afferte In Missa & per 8vam C. d. Præf. & communic propr: Benedictio Anthuris

JANUARIUS,

thuris & myrrha: Vesp: de Festo I. P. U. J. P.
Sod: & †

- A- 7 V. De Octava sdx.
A- 8 VI. De Octava sdx.
A- 9 Sabb: De Oct: sdx. Vesp: à cap: de sequ.
com. 8vz .1 P. Sod:
A- 10 DOM: I post Epiph: De Ea sdx: II 1.
Noct: Incipit: Epist. 1. ad Corinth: de qua
& sequentibus diebùs legitur Resp: 1. hodie
com: 8vz In Vesp com. 8vz & S. Hyginà
Pp: M. J. P. Sod:
A- 11. II, De 8va sdx: comm. S. Pp: M, J- Sod:
P. †
A- 12 III. De Oct: sdx: Vesp: de sequ. orat:
prop: J. Sod: P.
A- 13 IV. Octava Epiph. Dx: In Vesp. com:
sequ. & S. Felic. M †
A- 14 V. S. Hilarii E. C. sdx 9. 1. & com: S.
M. suffragia SS: reassumuntur C. n. d.
In Hymno Vers: 3tius mutatur: Vesp: de
sequ. com: præ: & S. Mauri Abb: per Au-
tiph: Euge v. justum: J, St. Sod.
A- 15 VI. S. Pauli 1 Erem. C: dx: 9. 1. & com.
S. Abb: In Vesp. com sequ.
R- 16 Sabb: S. Martelli Pp: M sdx: Resp. 8vum
Domine prevenisti suffr: SS. Vesp. de sequ.
com. Dom: tantum.
A- 17 DOM: B. M. C. S. P. II. post Epiph. SS.
Nominis JESU dx 2d. Clas: 9. 1. & com Dom.
In Vesp. com. sequ. S. Pauli Dom: & S.
Priscæ V. M. J. P. U. S. P. Sod:

Die Mensis Fer: hebdom.

- A- *Bidg: DOMINI: II. post Epiph. Dedicatio*
Ecclesiæ propr. dx. 1mæ Class. cum 8va, per
quam Credo, Præf. de Trinitate 9. 1. & com.
Dom: In Vesp. com. sequ: S. Pauli &
Domin. tantum

JANUARIUS,

- A.** 18 II. Cathedra S. Petri Romæ dx, com. S. Pauli & S. Priscæ V. M. cum 9. lect Vesp. de sequ. comm. nulla J. P. Sod: †
- R.** 19 III. S. Henrici Ep. M. P. R. S. dx. imæ Class. cum 8va per quam C. d. In Vesp. com. sequ.
- R.** 20 IV. SS. Fabiani & Sebastiani MM. dx. LL. 1. Noct: ex Dom: præced, com 8va. Vesp. de sequ. Antiph: ex Laudibus Psalmi ex Domin & loco ultimo Laudate Dominum omnes gentes com. præced & 8va J: P. Sod. †
- R.** 21 V. S. AGNETIS V. M. celebre com. 8va In Vesp. Psalmi de Domin loci ultimi Lauda Jerusalem comm. sequ. & 8va I. St: Sod.
- Y.** 22 VI. SS. Vincentii & Anastasii MM. dx. com. 8va Vesp: de sequ. com. præc. 8va. & S. Emerentianæ V. M. J. Sod: 40. ann:
- A.** 23 Sabb. Desponsatio B. M. V. Dx: com. 8va. & S. V. M. cum 9. lect: In Vesp: com: sequ. Domin: & 8va J. Sod: P.
- R.** 24 DOM: III. post Epiph: Translatio S. Elicii M. P. R. S. dx: 9. lect & com Dom: & 8va. Vesp. de seq. com. S. Petri, præc: Dom & 8va.
- A.** *Bidg.* Octava Dedicationis Eccl: propr. dx: 9. 1. & com Dom: & 8va S. Henrici Vesp: de sequ. com. S. Petri, præc Dom. & 8va.
- A.** 25 II. Conversio S. Pauli Apost. Dx. com. S. Petri & 8va Præf. de Apost: In Vesp: com: S. Petri, sequ. ut in im. Vesp: Festi: I. Sod: P. †
- R.** 26 III. Octava S. Henrici Ep: M. P. R. S. dx. Vesp: à cap. de sequ. comm. præc.
- A.** 27 IV. S. Joannis Chrysof: E. C. E. D. dx. In Vesp: com sequ. & S. Agnetis V. M. 2do J. Sod: P. †

R. 28. S. Agnetis V. M. 2do J. Sod: P. †

R. 28.

JANUARIUS,

- A. 28 V. S, Juliani E, C, sdx, 9. lect, & com
S, Agnetis V, M. 2dò J. P. Sod: †
- A. 29 VI S, Francisci Salesii E. C, dx In Vesp:
com: sequ.
- R. 30 Sabb: S. Martine V. IM, sdx 9. lect, & com.
Domin IV: post Epiphan Vesp, à cap, de
sequ con: præc In Vesp: ad Benedicamus
dapl, Allel non reassumendum usq: Sabb,
S. sed locò illius ininò horarum dicitur,
Laus Tibi Domine Rex æternæ gloriæ In
Antiphonis autem in cantu locò All: substi-
tuitur: in æterum, in pprivata verò recitati-
one nihil substituitur, sed omittitur Allel.
- Viol 31 DOM Septuagesimæ 2dæ Class: De Ea
sdx. Vesp: de sequ. com. præced: J. P. U.
† J. St. Sod:

FEBRUARIUS
Dierum XXIX

Dies Fertia Mensis hebdomadæ.

- Color A. 1 II jejun consu. S. Brigidæ V.P.R.P.
dx: Vesp: de sequ, com præc †
- A. 2 III. PURIFICATIO B, V, M, celebre dx,
2dæ Class, Bened: Candelarum in Colore
Violac. In Vesp, com sequ, & S, Blasii E. M.
Antiph: post Completor, Ave Regina I.
P. U. †
- A. 3 IV. S, Antonii Abb. dx. (fuit 17 Jan:)
9. l. & com, S, Blasii E: M- Vesp: à cap: de
sequ, com præc. †
- A. 4 V. S, Ansgarii E. C. P. R. S. dx: Vesp:
de sequ. com præc,
- R. 5 VI ima mensis J O. vide imam Jan: SSS:
Pauli Joannis & Jacobi MM- Jap: Dx: LL.
Noct-

FEBRUARIUS.

Noct: Fratres debitores, 2di propr, 3tti com
audieritis, Benid: Panis & aquæ intra Mis-
sam de S Agath hac die cadente In Vesp-
com sequ J. P. U.

R- 6 Sabb S, Dorotheæ V, M. P. R, P. dx, In
Vesp: com sequ

Viol 7 DOM: Sexages: 2da Class de Ea sdx,
J P. U. & mille annorum ac notidem Qua-
dragenarum,

A- 8 II. S Joannis de Matha C. dx Vesp: à
cap: de sequ com præc †

R- 9 III. S, Apolloniæ VI M. dx: Vesp, à cap:
de sequ, com præced J, Sod: St.

A- 10 IV. S Scholasticæ V. dx Vesp: à cap. de
sequ. com præc. †

A- 11 V. S. Andreæ Corsini E. C, dx. (d. f.
pro 4. huius.) Vesp. à cap de sequ, com.
præc. Bidz IV. Vesp. de sequ. com præc.

A- 11 V. SS. Nominis JESU d. f. pro Dom. II.
post Epiph. dx, 2da Clas. In Vesp. com sequ.

R- 12 VI. S, Agathæ V. M. dx: d. f. pro S.
h. Vesp: à cap de sequ. com, præc.

A- Bidz VI. Andreæ Corsini E. C. dx: d. f. pro
4. h. Vesp: à cap de sequ. com præc.

A- 13 Sabb: S, Catharinæ de Ricciis V. dx In
Vesp: com, sequ & S. Valentini M. Cras in

Ecclesiis Nostræ Sod: incipit 40 horar devotio
per quam ad Aram majorem fiunt Missæ Ve-

tivæ & cantatæ & lectæ.

A- 14 Die Dom: De SSS: Trinitate Oratio unica,
com de Ven: Sacramento sub una conclusione
Præf. de Trinitate

R- Fer: 11 de Spiritu S, oratio unica com, de
Ven: Sacr. sub una conclusione præf. de Spiri:

S, omisso, hac die.

A- III. De Beatiſſ. V. Maria orat: un. com. de
Ven:

FEBRUARIUS,

Ven: Sacr sub: 1- conclus. Præfatio de Beata
V. M. & te in veneratone.

Viol. 14 DOM: Quinquagesimæ 2dæ Class. de Ea
sdx comm. S. M. Vesp. de sequ. com. Dom:
tantum J. U. P. & anni mille totid: quadrag:

Extra Majorem Aram:

A. 15 II. S, Sigfridi Ep: C. P. R, S, dx cum
8va 9. l. & com. SS: Faustini & C. MM.
In Vesp: com. sequ. J. P. U. †

Extra Aram Majorem.

A. 16 III. S, Petri de Nolasco C. dx fuit 31 Jan:
com 8va J. P. U. semid: tantum hoc triduo
consequibilis.

R. Bidg: III, Translatio S, Erici M, P, R, S, dx
f. 24 Jan. com 8va. J. P, U, Semid hoc tri-
duo tantum consequibilis.

Viol. 17 Cine. De Ea Præf. Quadrag: usq: ad Dom:
Passionis, nisi aliter potetur, Vesp: de sequ.
com. 8va & fer. J. U, P. & 3000 anni-

A. 18 V. S. Romualdi Abb. dx. fuit 7. hujus com,
8va, & fer. cum 9. lect. Vesp: de sequ. com,
præced. J, St: U.

A. Bidg: V, S, Petri de Nolasco C. dx fuit 31
Jan: com 8va & fer: cum 9. lect: Vesp: de
sequ. com præced. 8va & fer.

R. 19 VI. Quinq: Venerum Asti: Dx. com 8va.
& fer: cum 9. lect. Præf. de Cruce In Vesp:
com 8va & fer. J. St. U.

A. 20 Sabb: De Octava S, Sigfridi quæ adveni-
ente Quadrag: post 9nam terminatur, sdx: 9.
lect & com. fer. ad Vesp: Præf. ex Sabb:
à cap: de sequ. com nulla J. P. U.

A. Bidg: Sabb: S, Romualdi Abb. dx: com: 8va.
in laud: tantum In Vesp: com, sequ:

Viol. 21 DOM: I. Quadrag: C. G. B. M. imæ.
Clas. De Ea sdx: Vesp: de sequ. com: S,
Pauli & præc. J. P: & 13000 ann: † U.

5. Februarii solennitas Petri dⁿⁱ ex 28. Januarii

Translata recidiva ex Januarii

- ~~S. Petri solatus etc. ex 3. Jan~~
- S. Caroli Reg. et. etc. solatus etc. ex 1. Jan
- S. Augustini de S. Augustini solatus etc. ex 13
- S. Timothei Ep. etc. solatus etc. ex 24
- S. Polycarpi Ep. etc. solatus etc. ex 26
- Translata ex Februarii
- S. Ignatii Ep. etc. solatus etc. ex 1
- S. Anthonii Ep. etc. solatus etc. ex 4
- S. Agathe V. etc. solatus etc. ex 5
- S. Romualdi Abb. etc. ex 7

- N. 11. S. Anthonii Ep. etc. solatus etc. ex 4. Augusti
- N. 12. S. Agathe V. etc. solatus etc. ex 5. Augusti
- N. 16. S. Petri solatus etc. ex 3. Januarii
- N. 18. S. Romualdi etc. ex 7. Septembris
- N. 3. S. Polycarpi Ep. etc. solatus etc. ex 26. Januarii

R. 26. Canuti Reg. In. Idco esse 29. Januariæ

A. 22
S
S
U
A. 23
n
I
I
Y
J
A. 24
in
h
V
S
R. B
M
d
g
U
R. 25
f
J
R. 26
d
c
a
A. 27
n
f
i
Viol. 2
C
R. 29
P
G

FEBRUARIUS,

- A. 22 II. Cathedra S. Petri Antiochi Dx: com.,
S. Pauli & fer. cum 9. lect. In Vesp. com
S. Pauli sequ. & fer. † J. P. & 10000. ann.
U. J. Sod: P.
- A. 23 III. S. Margarithæ de Cortore Officium de
non Virgine si non habentur proprium,
In Directorio urbis & orbis, præferbitur per
Italiam dx extra Italiam sdx: 9. l. & com: fer:
Vesp: à cap: de sequ. com: præced & fer:
J. St. U. †
- A. 24 IV. Quat: temp: Vigilia de qua nihil fit
in Officio, S. Ildephoni E. C. sdx fuit 17.
huius, 6 lect: & com fer: in Missa etiam
Vigil: Vesp: de sequ. com, fer: tantum, J.
St: U. † Sod:
- R. Bidg: IV. Quat: temp: Vig: S. Agathæ V.
M, dx fuit dies fixa 14 hujus pro 5 ejus-
dem, 9. lect: & com. fer in Missa etiam Vi-
gil: Vesp: de sequ. com præc. & fer. J. St:
U. & † Sod:
- R. 25 V. S. MATHIÆ Ap dx 2. Cl: 9. lect: & com:
fer: In Vesp: com, sequ & fer. J. Sod: P.
J. St: P. & 10000 ann: U.
- R. 26 VI. Quat temp: S. Canuti Reg. M. sdx,
d. f. pro 19 Jan. 9. l. & com fer: Vesp. à
cap: de sequ cum præc. & fer. J. P. & 11000
ann: U.
- A. 27 Sabb: Quat: temp: S. Raymundi de Pen-
nasfort C. dx: d. f. pro 23. Jan: 9. l. & com,
fer: Vesp: à cap. de sequ com. præc. J. P. &
18000 ann. ac totidem quadrag: † U.
- Viol: 28 DOM: II, Quadrag. 2da Class. De Ea
sdx: In Vesp: com. sequ: J. St: U. †
- R. 29 II. S. Timothei E. M. sdx fuit heri d. f.
pro 24 Jan: 9. lect: & com fer. Vesp: de
sequ: com præc. & fer. J. St: U. Sod †

* * * * *

M A R T I U S

Dierum XXXI.

Dies Feria Mensis hebdom.

- A. 1 III. S. Albini E. C. dx. 9. lect: & com, fer: Vesp: à cap: de sequ. com præced: & fer: J. St: U.
- A. 2 IV. S. Helene Vid: dx: 9. lect: & com fer: In Vesp: com: sequ & fer, J. St: U.
- R. 3 V. S. Policarpi E. M. sdx d f pro 25 Jan: 9. lect: & com fer: Vesp: de sequ. com fer: tantum J. St: U.
- A. 4 VI. S. CASIMIRI C. P. R. P. dx ima Claf: cum, sva etiam in Quadr: habetur de hoc Bulla in Bollando & in Directorii Provinciarum Mazov: & Lithvania sic præscribitur 9. l. & com, fer: C. d. per totam gvam In Vesp: com, sequ. J. St: U. J. O. vide 1. Jan:
- R. 5 Sabb: Translatio S. Venceslaj M. P, R, P, dx. com, gvæ. & fer: cum, 9. lect: In Vesp: com Dom, & gvæ J. St: † U.
- Viol. 6 DOM: III. Quadrag. 2da Claf. De Ea sdx. com, gvæ Vesp: de sequ. com præc. gvæ & SS, Perpetua &c. MM. J. P. 10000 ann. & † U.
- A. 7 II. S. Thomæ de Aquino C. E. D. com, gvæ & fer cum 9. lect. ac SS, MM. Vesp: à cap: de sequ. com. præc. gvæ & fer. J. P. & 10000 ann. U. J. Sod P. & †.
- A. 8 III. S. Joannis de DEO C. dx: com: gvæ. fer. cum, 9. lect: Vesp: à cap: de sequ. com præc. & fer: J. P. 10000. & † U.
- A. 9 IV. S. Franciscæ Rom: Vid: dx comm. gvæ & fer. cum, 9. lect: In Vesp. com. sequ. & fer. J. P. & 10000 ann. U. Sod: †

MARTIUS

- R. 10. V. SS, 40. MM. sdx d. f. heri com, svz.
Vesp: de sequ. in 1. Vesp. Festi com præ.
& fer. J. St. U.
- A. 11. VI. Octava S, Casimiri dx. 9. lect. & com
Vesp: à cap de sequ. com præ & fer. J.
St. U.
- A. 12 Sabb: S, Gregorii Pp: C. Eccl. D. dx. 9.
lect. & com, fer. In Missa additur collecta
gratiarum act. pro Canoniz. hac die SS. PP.
Igratii & Xaverii C. d. lu Vesp. com seq:
J. St. † U. J. P. Sod: J. O. P.
- Viol. 13 P. DOM. IV. Quadrag: 2da Cl. De Ea
sdx In Vesp. com seq J. P. & † U.
- A. 14 Bidg Califf Coneci Perric: H. SS. Cyrilli &
Meth: CC. Pontif. sdx. d. f. pro 9. h. 9.
lect: & com, fer: Vesp: à cap: de sequ: com,
præ: & fer. J. St: U. Sod: †
- R. Rava II. S, Ignatii E M sdx: d. f. pro 1.
Febr: 9. l. & com, fer: In Vesp: com sequ:
& fe -
- A. 15 III. Bidg: Calif: Conec: Perric: S. Catha-
rinæ Bonon: V sdx. præscribitur in Dire-
ctorio Provinciarum Mazov: & lith locus
proprius & d. f pro 9. h. Vesp: à cap de
sequ. sequ com, præ. & fer. J. St. & † U.
Sod: 200 ann
- A. Rava: SS: Cyrilli & Methodii CC: Pont sdx:
d pro 9. h. 9. l. & com, fer: Vesp: à cap:
de sequ com præ & fer J. ut supra:
- A. 16 IV Bidg: S, Ildephonfi E. C. sdx fuit 17.
Febr: Vesp: à cap de sequ. com, præ & fer:
J. P. & St. U Sod: 200 ann: & †
- R. Califf: Coneci. Perricov: S, Ignatii E. M. sdx:
fuit d. f. 13. hujus pro r. Febr: 9. l. &
com fer: Vesp: à cap. de sequ. com, præ.
- A. Rava. S. Catharinæ Bonon. V. sdx: d. f. pro
9. h.

MARTIUS,

9. h. & com, fer: Vesp: à cap. de sequ. com, præc. & fer.
- A. 17 V. S, Gertrudis V. sdx. 9 lect. & com, fer. Vesp. de sequ. com, præc. & fer. J. St. U. Sod. 200. ann.
- R. 18 VI. De Corona Spinea Dx: 9. l. & com, fer. Vesp: de sequ. com, præc. & fer. J. St. U. Sod: 200 ann.
- A. 19 Sabb. S, JOSEPHI C. celebr: dx: 2dæ. Cl: 9. lect. & com, fer: In Vesp. com, sequ. Viol. 20 C. G. B. II. DOM. Passionis 1mæ Class. De Ea sdx. Vesp. de sequ. com, præc. J. St. & † U. J. Sod. P. & 200 ann.
- Color: 21 II. S, Benedicti Abb. dx. 9. lect & com. fer. *Bidg Cal: Con Ferric: Rav* Vesp. de sequ. com præced: J. St. U. Sod. 400 an: †
- R. 22 III. *Bidg. Cal: Con Petric.* S, Gabrielis Arch. Dx. fut. 18 hujus 9. lect. & com: fer: In Vesp: com, sequ. J. P. & 1000 ann. U. J. Sod. 200 ann.
- R. *Ravæ.* Festum Reliquiarum Eccl. propr. Dx. fuit 13 Mart: 9. l. &c. ut supra.
- A. 23 IV S, Catharinæ Vast. V. P. R. S, dx. 9. l. & com, fer. *Bidg. Cal: Con. Petric:* In Vesp. com. sequ. *Rav:* Vesp. de sequ. com, præc. & fer. J. P. & St. U. Sod. 200 an. & †
- R. 24 V. *Bidg:* S, Ignatii E. M. sdx. fuit d. f. 13. Mart. pro 1. Febr: 9. lect. & com, fer. Vesp. de sequ. com. fer. tantum J. St. U. J. Sod. P. & 200 ann.
- A. *Calif. Con. Petric.* S, Patricii E. C. sdx. fuit d. f. 20 præ: pro 17 hujus 9. lect. &c. ut supra.
- A. *Ravæ.* S, Gabrielis Arch. Dx. f. 18. h: o. l. & com, fer. Vesp. de sequ. com, præc. & fer.

26. S. Ignatii Ep. Doct. d. Ubrucani

com,

, fer.

st. U.

, fer.

: U.

2 dæ.

sequ.

Class.

J. Si.

&

Vesp.

an: †

rielis

con:

ann-

. Dy-

dx. 9.

Vesp.

præc.

d. f.

, fer.

U. J.

. fuit

e. ut

g. h:

præc.

25

A. 25 V
Clay
S
A. 26 S
her
J S
Viol 27
J E
Viol 28
Sod
Viol 29
Sod
Viol 30
Sod
A. 31
&

Ch. A
112

Nig. 1.
O
A. 2.
Co
phe
Mid
Sod
A. 3 D
dx.
U:
A. 4 II
ann
A. 5 II
U.
A. 6. IV
† &

MARTIUS,

- A- 25 VI. ANNUNTIATIO B. M. V. dx. 2da
 Class. 9. l. & com, fer. In Vesp. com, fer. J.
 St. & † U. J. Sod: P. & 200 ann.
- A- 26 Sabb: VII. Dolorum B. M. V. Dx: fuit:
 heri 9. lect. & com, fer: In Vesp. com sequ:
 J St. & † U. J. Sod: P. & 200. ann:
- Viol 27 DOM: Palmarum 1ma Class. De Ea sdx:
 J. P. 25000 an. † U. Sod: 200 an.
- Viol 28 II. De Ea J. P. & 10000 ann. U. J.
 Sod. 200 ann. & †
- Viol 29 III. De Ea J. P. & 10000 ann. U. J.
 Sod. 200 ann.
- Viol 30 IV. De Ea J. P. & 10000 ann. U. J.
 Sod: 200 ann. & †
- A- 31 V. CÆNA Domini dupl: 1. Cl: J. P. bis
 & 18000 ann: U. J. Sod: 200 ann:

A P R I L I S

Dierum XXX.

- Nig: 1. VI. Parascev. dx. 1. Class. J. P. † U. J.
 O vide 1ma Jan:
- A- 2. Sabb: S, dx. 1. Class. Ad Bened. Ignis
 Col. Viol. ad Bened. Ceri A. ad Pro-
 phetias planea sive casula Viol. Col. ad
 Missam C. A. J. P. bis & 12000 ann. U. J.
 Sod. P. & 200 ann:
- A- 3 DOM. Paschæ RESURECT: D. N. J. C.
 dx. 1ma Class. cum, 3va J. P. & 28000 ann.
 U: J. Sod. P. & 200 ann.
- A- 4 II. De Oct. dupl. 1m Cl: J. P. & 20000.
 ann. U. J. Sod. † P. & 200 ann.
- A- 5 III. De Oct. dx. 1m. Class. J. P. 10000 ann.
 U. J. Sod. Pl. & 200 ann. †
- A- 6. IV. De Oct. sdx. J. 10000 ann. † U. J. Sod:
 † & 200 ann.

APRILIS,

- A. 7 V. De Oct. sdx J. P. 15000 ann. U. J. Sod. † & 200 ann.
- A. 8 VI. De Oct. sdx. J. 15000 ann. U. Sod. J. 200 ann
- A. 9 Sabb. De Oct. sdx J. P. & 15000 ann. U. Sod. J. 200 ann.
- A. 10 DOM. in Albis 1mæ Class. De Ea dx. In Vesp. com, sequ. J. P. bis & 15000 ann U. J. Sod. 200 ann.
- A. 11 II. S. Leonis Pp. C. dx, Vesp: à cap. de sequ. cum præc. I Sod. 200 an †;
- A. 12. III. S. Francisci de Paula C dx, f. 2. hujus In Vesp. com. sequ. I. Sod. 200 an:
- R. 13. IV. S. Hermenegiidi M sdx, com Cru. cis. Vesp. de sequ. com præc & SS. Tibur. &c: MM. I. Sod. 200 an & † hodie incipit Quinquenna ad S. NEPOM. M
- A. 14. S. Jfidori E. C. E. D. dx C. d. 9. lect & com SS. Tiburtii &c: MM. (fuit 4. huj9) Vesp à cap de sequ. com præc. I. Sod. 200 an.
- A. 15 VI. S. Vincencii Ferrerii C. dx, fuit 5. hujus *Bidg: Califf. Con. Petric:* In Vesp. com sequ *Rava: Vesp. à cap de sequ com præc: I. Sod. 200 an*
- A. 16. *Bidgost:* Sabb S. Patritii E. C. sdx, fuit d. f. 20 Mart. pro 1^{ra}. ejusdem: Vesp: de sequ. com: præc & I. Sod. 200 ann:
- A. *Califfii Conci. Petric. Sabb:* De Immaculata Conceptione B. M. V. sdx: LL. de script: oc. curr: 1. Noct: 2di & 3. Noct: ex 9. 10bris. *Vox Hodiernam:* in Antiph. omittitur In v. dicitur Hodie recolitur Conceptio B.M.V. Alb: ut tempore Paschali Vesp: de sequ. com: Domin: & præc: S: Aniceti P. M:

R. *Rava:*

R. Rat
pr
A. 17.
De
Do
In
ca
20
A. 18.
N.
N.
sp
1.
Rava:
fu
20
A. 19.
S.
&
A. 20.
S.
S.
A. 21
V.
R. 22.
Sd
n
R. 23
1
I.
A 24
J
D
P
R. 25

APRILIS.

- R. *Ravæ*: Sabb. S. Donati M. dx: rat. Reliq: f: ut 7, hujus: Vesp, à cap: de sequ: com. præc: Domin. & S. Aniceti Pap: M:
- A. 17. DOM. II. post Pascha: C. G. B. M. De SS. Sepulchro Xsti dx. 9. lect: & com. Dom: & S. Pp. M. *Bidg: Cal: Con. Petr:* In Vesp: com. Dom: & seq: *Ravæ* Vesp. à cap: de sequ: com. præc: & Domin: I. Sod 200 an:
- A. 18. *Bidg. Cal: ff: Conci. Petric: II. De S. P. N. Ignatio C. sdx, com S. Crucis: LL. I. Noët: de scrip: II. & III. ex Octavario: Vesp: à cap. de sequ: com præc: & S. Crucis I. Sod 200 an: & †:*
- Ravæ: II. S. Terentii M. dx, rat: Reliqu: fuit 10 hujus. In Vesp: com sequ, I. Sod: 200 an. & †:*
- A. 19. III. De S. Francisco Xav: C, sdx, com S. Crucis: Vesp: à cap: de sequ: com præc: & S. Crucis. I. Sod. 200 an:
- A. 20. IV. De S. Aloysio Gonz: C. sdx. com S. Crucis. Vesp: de sequ: com. præc. I. Sod. 200. an & †:
- A. 21. V. S. Anselmi E. C. E. D. dx C. d. In Vesp: com: seq: I. Sod 200 an
- R. 22. VI. SS. Soteris & Caji Pontif: MM. sdx. com. Crucis. Vesp. de sequ. com nulla I. Sod P. & stat & 200 an:
- R. 23. Sabb: S. ADALBERTI E. M. P. R. P. dx. 1. cl. cum. 8va. In Vesp: com seq. & Dom. I. Sod. P. & stat. & 200 ann.
- A. 24. DOM. III. post: pascha. Patrocini S. JOSEPHI C. dx 2d. class. 9. lect: & com Dom. In Vesp: com sequ: tantum. I. Sod. P. stat. & 200 an.
- R. 25. II. S. Marci Evang: dx, 2d, class. In Vesp:

APRILIS,

- Vesp: com sequ. I. Sod. P. 15000 an & totidem Quadrag: item 200 an & †:
- R. 26. III. SS. Cleti & Marcellini Pontif. MM. fdx. com gva. I. Sod. 200 An,
- R. *Rava*: S. Cyrini M. dx, rat. Reliqu: com gva:
- R. 27. IV; De Octav: fdx. I Sod. 200 an & †. In Vesp: & cras 9. I. & com S. Vitalis M.
- R. 28. V. De Octava: fdx: I. Sod. 200 an. Vesp: de sequ: I. Sod. 200 an:
- R. 29. VI. S. Petri M. dx, com gva. Vesp: à cap: de sequ: ut in 1m. Vesp: Festi. com: præc. I. Sod. 200 an:
- R. 30. Sabb: Octava S. Adalberti dx Vesp: de sequ: com, præc: & Dom. I. Sod: 200 an:

M A J U S.
Dierum XXXI.

Dies Mensis Feria hebdom:

- R. 1. DOM: IV. post: Pascha SS. PHILIPPI & JACOBI Ap: dx, 2d. cl: 9. lect: & com. Dom. In Vesp: com sequ: Dom. & S. Sigismundi M. I. Sod Pl. & 200 ann:
- A. 2. II. S. Athanasi E. C. F. D dx, 9. I. & com. S. Sigismundi M. Vesp: de sequ: com: præc: I. Sod: 200 ann: & †:
- R. 3. III. INVENTIO S. Crucis dx, 2dæ class 9. I. & com SS. Alexandri &c MM. Præf. de Cruce In Vesp: com sequ: I. Sod P. St: 200 an:
- R. *Bidg*: Idem 1mæ class: cum gva per quam C. & Præf: de Cruce. 1mæ: Vesp: sine ulla comm,

MAYUS,

- R. 4. IV. S. Floriani M. P. R. P. dx; In Vesp:
com. sequ: I. Sod. P. St: 200 an. †:
- R. 5. V. Calis: imæ Vesp: a cap: S. Sylvani
M. dx rat: Reliq: Vesp: de sequ. com præc.
- A. Bidg: Coneci. Petric. Ravæ: S. Pii V. Pp. C.
Idx: com Crucis præter quam Bidgostæ,
ubi rat: 8væ non fit com Crucis, & ea die
recolitur memoria Foundationis. Vesp: de
sequ: com præced: I. Sod. 200 an:
- R. 6. VI. S. Ioannis ante Portam Lat: Dx: In Ve-
sp: com sequ: I Sod. P. & Stat: & † &
200 ann. I. O. vide 1m Jan:
- A. 7. Sabb: S. Catharinæ S. n. V. dx d. f.
pro 30 Aprilis. Vesp: de sequ: com Dom.
tantum. I. Sod: 200 An:
- R. 8. DOM. V: post Pasch: S. STANISLAI Ep.
M. P. R. P. dx 1m clas: cum. 8væ 9. I. &
com Dom In Vesp: com sequ. I. Sod: P.
bis. Stat: & 200 an:
- A. 9. II. Rogat: S. Gregorii Nazianzeni E. C. E.
D. com 8væ & festum 9. lectione: Vesp: de
sequ: com. præced: & 8væ ac SS: Gordia-
ni & Epimachi MM. I. St: U. I. Sod & †. 200
An:
- A. 10. III. rogat: Apparitio S. Michaëlis Arch:
Dx. com: 8væ & SS: MM. cum 9 lect:
in Missa etiam: com fer. rogat: In Vesp:
com sequ: I. St: P. U. I. Sod: 200 an:
- R. Bidg: Oétava Inventæ S. Crucis dx 9. lect:
& com SS: MM. ac præced: 8væ in Missa
etiam fer. Vesp: de sequ: com præc: &
8væ:
- A. 31. IV: rogat. Vigilia Ascens: S. Monæz
Vid: dx d. f. pro 4 h. com 8væ & vig:
cum 9. lect: in Missa etiam fer. Vesp: de

IMAZUS,

19107 sequi com nulla I. St: P. U. I. Sod: 200 An.

A. Bidg: Apparitio S. Mich: Arch: Dx d. f. ex heri: com 8va & vigil: cum 9. lect: in Missa etiam fer: Vesp: de sequ: &c.

A. 12. V. ASCENSIO D. N. J. C. dx Im. class cum 8va In Vesp: com. sequ: I. P. & 18000 an. U. I. Sod: P. & 200 ann:

A. 13. VI. S. Servatii E. C. dx, com 8varum. In Vesp: com seq: & 8va. S. Bonifacii M. I. Sod: 200 an:

A. 14. Sabb: De Octav: Ascens fdx: com 8va S. Stanislai & S. Bonif. M. cum 9. lect: Vesp: de sequ: ut in un Vesp: Festi com Dom & prae: I. Sod. 200 ann:

A. Bidg. S. Monica Vid: dx. d. f. pro 4. huij. com 8varum & S. M. cum 9. lect: Vesp: à cap. de sequ. com praced. Dom & 8va Ascens. I. Sod: 200 an.

A. 15. B. M. C. G. DOM. VI post Pascha. Octava S. Stanislai E. M. dx 9. lect: & com Dom & 8va Ascens. Vesp. à cap. de sequ. com prae: Dom & 8va Ascens. I. P. Sod: & 200 ann. Hac Dom. ad populum Celebrat Congr: civium Rava Festum Patroni sui S. Nepomuceni I. P. U. hodie incipit sexenna ad S ALOYSIUM Scholarum Patronum:

R. 16. II. S. JOANNIS NEPOM. M. Patroni, Soc: nostrae dx. com 8va In Vesp: com sequ: I. O. P. I. Sod. 200 ann. & †.

A. 17. III. De Octava Ascens. fdx. Vesp: de sequ. com nulla I. Sod, 200 an:

R. Bidg: Califf. S Pii: V. Pp: fdx. d. f. pro i maji. Festu n Reliquiarum cui propr: Dx fuit Dom IV. post Pascha. com 8va Vesp: de sequ. com nulla I. Sod: 200 ann:

R. Pe

MAYUS,

- R. *Peetric*: III. S. Illuminati M. dx rat Reliqu:
fuit 12 Maji:
- R. *Ravae*: III. SS. Cleti & Marcellini Pontif:
MM. sdx: d. f. pro 26 Apr: com 8va Vesp:
de seq: com nulla:
- R: 18. IV. S. Erixi M. P. R. S. dx, 1m: cl: cum
8v. In Vesp: com sequ: ut in 1m: Vesp:
Festi. I. Sod: 200 ann:
- A. 19. V. Octava Ascensionis Dni: dx com
8va S. Erixi & S. Pudencianæ V. M. cum
9. lect: In Vesp: com sequ: & 8va S. E-
rixi I Sod: 200 ann:
- A. 20. VI. S. Bernardini Sen: C. sdx, com 8va
& diei 8va post Vesp. abruptitur. I. Sod: Stat:
& 200 ann:
- R. 21. Sabb: Vigilia Pentec: quæ jejunatur jeju-
nio Pasch: De Ea. sdx, Vesp: de sequ: I.
St: P & † Sod. & 200 ann:
- R. 22. DOM: Pentecostes dx, 1 cl: cum 8va
I. Sod: P. † Stat: Hodie incipit Decem-
dium ac S. P. N. JGNATIUM:
- R. 23. II. De Oâ: dx, 1. cl. I. Sod: P. † &
200. ann:
- R. 24. III. De Oâ: dx, 1. cl. I. Sod: †. St.
18000 an: & 30. part peccat. & 200 ann:
- R. 25. IV. Quat: temp: De 8va sdx: com S. Ur-
bani Pp. M. sine lect: I. Sod. Stat: † 200
ann: & 6000 an: In Vesp: com S. Eleuther-
rii P. M. jejun: Pasch:
- R. 26. V. De 8va sdx com S. Eleutherii P. M.
In Vesp: com S. Joannis Pp: M. I. Sod:
St: 200 an, item 28000 an: & 30. part: pecc:
R. 27. VI. Quat: temp: De 8va sdx, com S. Jo-
annis Pp: M. jej: Paschale I. Sod: St: 200
ann:
- R. 28. Sabb: Quat: temp: De Octav: sdx. Vesp.
de

MAYUS,

de sequ. com Dom. I. Sod: St: 6048 ann:
tot. quadrag: item 200 an:

R. 29. DOM. Trinitatis imæ clast. Festum SS.
Trinitatis dx 2dæ cl: 9 lect: & com Dom.
In Vesp: com Dom & seq: I. Sod- St: 200
an- I O. P.

A. 30. H. S. Antonini E. C. sdx, d f. pro 10
Maji. 9 lect. & com S. Felicis Pp: M. Ve-
sp: à cap: de sequ: com præ: & S. Petro-
nellæ V. I. Sod St: 200 an: & † Suffra-
gia reassumuntur:

A. 31. III. S. Ubaldi Ep: C. sdx d. f. pro 16
Maji: com S. Virg: Vesp: à cap: de sequ:
com præ: Suffragia SS: I. Sod- St: & 200
ann.

Petric: SS. Nerei & Achillei MM. sdx. d.
f. ex 12 Maji:

J U N I U S

Dierum XXX.

R. 1. IV: S. Venantii M. sdx. d f. pro 18 Maji
Vesp: de sequ. com nulla I. Sod- St- 200
an. & †

A. 2. V. SS. CORPORIS XSTI dx. im. cl. cum
8va In Vesp. com sequ. C. d. per totam
8vam Præf. de Nativ: I. Sod. P. St & 200
ann-

R. 3. VI. S. Erasmi E. M. P. R. P. dx com 8væ.
I. Sod: St: & 200 ann. I. O. & vide imam
Jan.

A. 4. Sabb. De Octav. sdx. Vesp. à cap. de
seq. com 8væ I. Sod- St. & 200 ann.

A. 5. DOM. II. post Pentec. infra 8vam SS.
Corporis De Ea sdx. com 8væ Vesp. de
seq.

Heri Achillei km. transp. ubi lousent
Waldi

ann:

um 55.

Dom.

200

pro 10

Ve.

Petro.

Suffra.

ro 16

sequ:

& 200

x. d.

Maji

200

cum

totam

& 200

n svz.

1man

o. de

SS.

o. de

seq.

feq
20
A. 6.
di
tro
Sr.
A. 7.
an
A. 8.
In
ni
A. 9.
SS
St
A. 10.
Pa
mi
St
R. 11.
fe
&
R. 12.
M
co
sp
20
A. 13.
V
I.
A. 14.
V
V
A. 15.
87
fe
&

JUNIUS,

seq. com. Dom. & 8væ I. Sod. P. Stat. & 200 ann.

- A. 6. II. S. Norberti Ep, C. dx com. 8væ hodie incipit novemdium ad S. Cajetanum Patronum ad Divinam Providentiam I. Sod. St. & 200 ann. & P. & †.
- A. 7. III. De Oct, sdx. I. Sod. Stat & 200 ann.
- A. 8. IV. De Oct. sdx Vesp. ritu dupli: ut in 1m. Vesp: Festi com SS. Primi & Feliciani MM. I. Sod; St: 200 an: & †:
- A. 9. V. Octava SS. Corporis XSTI dx com SS. MM. sinè 9. lect. Vesp: de sequ: I. Sod: St: & 200 ann:
- A. 10. VI. SS. Corporis JESU dx C. d. Præf. de Passione ad 1man Qui es passus pro homine. In Vesp. com seq. I. P. U. I. Sod. St. 200 an.
- R. 11. Sabb. S. Barnabæ Apost Dx |Vesp: de sequ. com præc. & Dom tantum I. Sod-St. & 200 ann. & P.
- R. 12. DOM. III, post Pentec. S. Æschili E. M. P. R. S. dx 2d. cl: cum 8va 9. l. & com Dom ac SS. Basilidis &c: MM. In Vesp. com sequ. & Dom I. Sod. |P. Stat & 200 ann.
- A. 13. II. S. Antonii Padvani C. dx com 8væ. Vesp. à cap. de sequ. com præced. 8væ Sod I. P. St. 200 an. & †
- A. 14. III. S. Basiliz E. C. E, D. dx com 8væ Vesp. à cap. de seq. com præc. 8væ & SS. Viti &c. MM. I, Sod. St. & 200 ann.
- A. 15. IV. S. Joannis à S. Facundo C. dx com 8væ & SS. MM. cum 9. lect. Vesp. de sequ. com præc. I. Sod. St. 200 an. & † & P.

JUNIUS,

- A. 26. V. S. Joannis Francisci REGIS C. dx
2da class. cum 8va In Vesp. Dom sequ. I.
U. P. I. Sod. St. & 200 ann.
- A. 17. VI. S. Bennonis E. C. dx d. f. ex
heri com. 8varum. Vesp. à cap. de sequ.
com, præc. & 8varum: ac SS, Marii & Marcel-
liani MM. I. Sod: St. 200 an-
- A. 18 Sabb. S, Petri Cælestini C. dx, fuit 19-
Maji com, 8varum & SS, MM. cum, 9^o lect.
Vesp. à cap. de sequ. ut in 1m. Vesp: Fe-
sti com, præc: Dom, 8va S. Regis. & SS,
Gevasii &c: MM. J. Sod: St. & 200 an.
- R. 19 B. M. C. G. DOM. IV. post. Pent: Octa-
va S. Æsthyli E. M. P-R-S. dx, 9. l. de ho-
mil. com, Dom. 8va S, Regis & SS, MM.
Vesp. à cap. de seq. com, præced. Dom. 8-
va, & S, Sylverii P. M. J. Sod: P. St: 200
ann,
- A. 20 II. S, Julianæ de Falconeriis V. dx, d,
f. ex heri. com, 8va & S, Sylverii cum-9
lect: Vesp: de sequ. com, nulla. J. Sod.
Stat. 200 ann. & †
- A. 21 III. S, ALOYSII Gonzag, C. Patroni
Schol: dx, 1. cl. cum 8va. In Vesp. com
sequ. J. P. U. Sod J: St & 200 ann.
- A. 22 IV. S, Philippi Nerii C. dx, fuit 26^o
Maji. com- 8varum. Vesp: à cap: Ide sequ.
com præced: & 8va Aloysiana. J. Sod. St.
& † & 200 an.
- A. 23 V. Vigil. Octava Joan. Franc: Regis C.
dx com 8va Aloysiana & vigil. cum 9.
lect. Vesp: de sequ. com, nulla J. Sod: St:
& 200 ann.
- A. 24 VI. NATIVITAS S, Joannis Bapt: dx
1m. class. cum 8va In Vesp: com. sequ. I.

Sod:

JUNIUS,

Sod: P, f Stat. & 200 ann. C. d. rat. 8va.
Aloysiane

- A.** 25 Sabb: S. Gregorii VII. Pp, C: dx fuit
d. f 23. Maji pro 25. ejusdem. com. 8varum.
Vesp. à cap de sequ. comm. preced:
Dom. & 8varum J. Sod. St: 200 an.
- R.** 26 DOM. V. post pentec: SS, Joannis &
Pauli MM, dx 9. lect: & com Dom. & 8va.
rum In Vesp: com Dom. & 8varum I. od
P: St. 200 an.
- A.** 27 II. De Octav. S, Baptistæ fdx com, 8va.
ALOYSIANÆ Vesp. de sequ. ut in 1m. Vesp.
Festi. com, prac. J. Sod. St. 200. ann. & †
- A.** 28 III. Vigil: Octava S, ALOYSII C. dx com
8va & vigil. cum, 9. I. Vesp. de sequ. com.
nulla J. Sod. St. & 200. ann.
- R.** 29 IV. SS, PETRI & PAULI Apost: dx. 1m
Class. cum 8va. per quam C. d. Praef. de
Apost. J. Sod. P. St. 200 ann. & †
- R.** 30 V. Commemoratio S. Pauli Apost: dx. com,
S, Petri & 8va. Vesp. à cap. de sequ. com,
SS, Apostolorum J. Sod. P. & Stat. & 200 an.

J U L I U S

Dierum XXXI.

Dies Feria Mensis hebdomada

- A.** 1. VI. jejun. conf. Octava S, Joan: Bapt, dx
com, 8va SS, Ap: Vesp. de sequ. com, prac.
8va. SS, Apo & SS. Processi & c MM. J. O. vido
1mam Jan. J. Sod. P. St. & 200 ann.
- A.** Sabb. VISITATIO B. M. V. Dx: celeb com,
8va & SS. MM. cum. 9. lectione Praef. Et
Te in Visitatione In Vesp. com: sequ. & 8va.
J. Sod. P. & St. & 200 ann. J. U. P.

JULIUS,

- R. 3. P. DOM: VI. post Pentec: De Ea sdx. com, 8va. racione cujus non dicuntur Preces in una & complet, In Vesp. com sequ & 8va. J. Sod. St. & 200 ann. ex Congr. Frovid. J. P.
- R. 4. II. Califf. Petric. Rava. S. Georgii. M. sdx. fuit. 24. Apr. com, 8va. Vesp. a cap. de sequ. com, præc. & 8va. J. Sod. St. 200 an. & † Bidg: Conci. De Octava SS. Apost. sdx.
- R. 5. III. Calis. Rava. SS. Nerei & Achillei MM. sdx. fuit 12. Maji. com, 8va. Vesp. de sequ. Orat: propr: com, præc. J. Sod. St. 300. ann. Bidg: Conci. Peiric. De 8va. SS. Apost. sdx. J. Sod. St. 200. ann.
- R. 6. IV. Octava SS. Apost. dx. Vesp. de sequ. com, præc. J. Sod. St. 200 an. †
- A. 7. V. S. Pulcheria V. Dx. In Vesp. com, sequ J. Sod. St. 200 an.
- A. 8. VI. S. Elisabeth Vid. sdx. Vesp. de sequ. com, præc. J. Sod. St. 200 an.
- A. 9. Sabb. SS. Patronorum Regni Sveciæ Dx. d. f. pro Dom. post 8vas SS. Apost. Vesp. de sequ. com, Dom. tantum J. Sod. P. St. & 200 ann.
- A. 10. DOM: VII. post Pentec. E. Joannis Duklani C. P. R. P. dx 1. Cl. cum, 8va per quam C. d. 9. lect. & com, Dom, Præf. de Trinit. In Vesp. com, sequ. J. Sod. St. & 200 ann.
- R. 11. II. 7. Fratrum MM. sdx. fuit heri com, 8va. & S. Pli Pp. M. & MM. J. Sod. Stat. & 200 ann. & †
- R. Rava. S. Sylvani M. dx. rat. Reliqu. Vesp. a cap. de sequ. com, præc. SS, MM.
- A. 12. III. S. Joannis Gualberti Abb. dx. com, 8va, & SS. MM. Vesp. de sequ. com, præc. & 8va. J. Sod. St. & 200 ann.

com,
es in
svz.

P
dx.
e seq.
& f

MM.
sequ.
ann:
dx.

sequ.

sequ

sequi

x. d.
p. de
St. &

kloni
m C.
it. In
p ann.
svz.
at. &

esp: à

com,
præc

3-

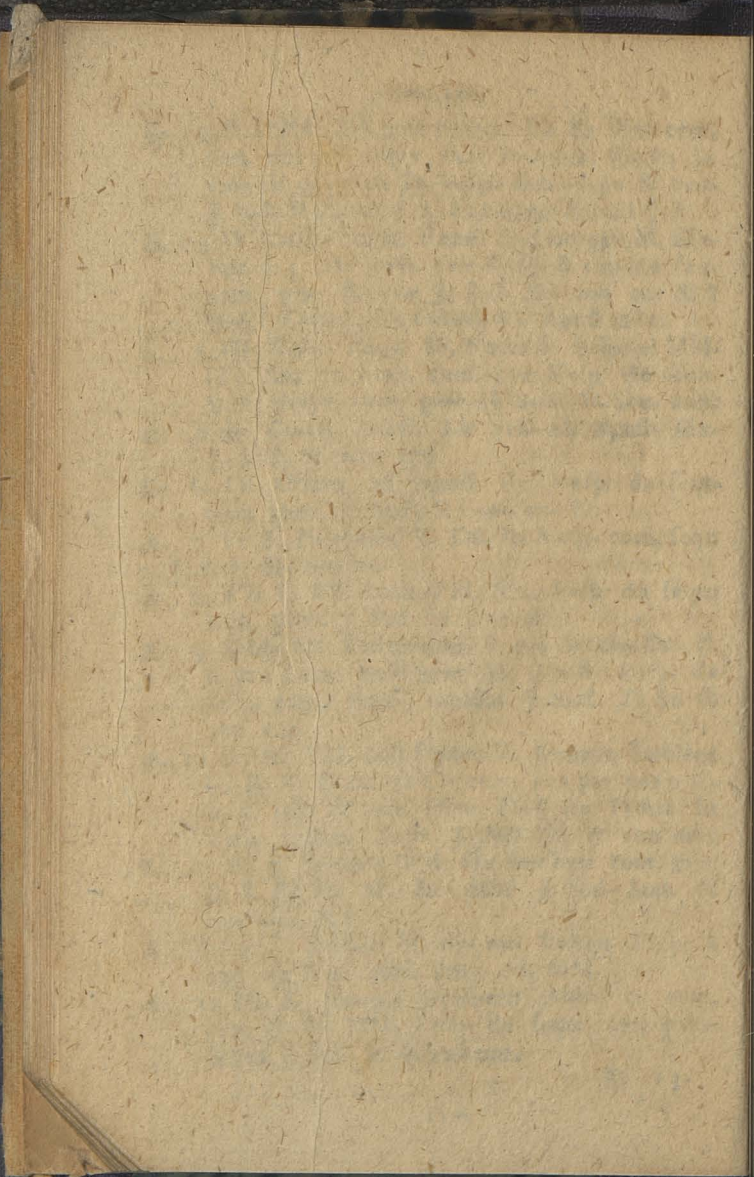

R. 13
cel
20
A 14 V
V
ini
20
K. 14
By
co
A. 16
C
fe
A. 17
C
e
de
&
A. 18
&
le
a
A. 19
N
d
ce
A. 20
h
-mus P
R. 21
d
c
3
A. P
C
19

JULIUS

- R. 13 IV. S. MARGARITAE V. M. P. R. P. dx.
 Celebratio, 8va In Vesp. com, sequ. & 3va.
 200. ann: & †
- A. 14 V. S. Bonaventurae E. C. E. D. dx com 8va
 Vesp. Idei sequ. com. p. r. c. 8va. & S. Da-
 vidis. Abbas R. S. P. I. Sod: P. & St. &
 200. ann.
- A. 15 In Die festo Apostolorum Dni com 8va &
 S. Dav: Abb. cum. Vesp. de sequ.
 com. preced: & 8va J. S. Sod: St. & 200 ann:
- A. 16 Sabb. Commemoratio B. M. V. de Monte
 Carmelo Dx: com 8va. In Vesp. comm:
 Dom. J. S. Sod: St. 200 ann:
- A. 17 C. B. M. DOM. VIII. post Pentec.
 Octava B. Joannis Bap. t. 1. &
 com: D. V. prae de Trin. In Vesp. a cap. de sequ.
 com. preced. 8va. Dominica S. Symphorae
 S. C. M. J. P. U. J. S. Sod. IP. S. Sod. 200 an:
- A. 18 II. B. Simonis de Ep. C. dx. 9. lect:
 & com. S. S. Symphorae S. C. M. Vesp. a
 cap. de sequ. com. preced. J. Sod. St. 200.
 ann. & †
- A. 19 III. S. Vincentii & Pauli C. dx. DL. 3.
 No. de com: Evangelistarum Responsorialia
 de com. C. P. Vesp. a cap. de sequ.
 com. preced. J. Sod. St. & 200 ann
- A. 20 IV. S. Casti C. dx. LL. 3. No. ut
 heri Vesp. a cap. de sequ. com. preced. & S.
 Praxedis U. J. Sod. P. St. & 200 ann & †
- R. 21 V. S. S. Andreae & Benedicti M. P. R. P.
 dx. pro archi. Die de festo hujus 9. l. &
 com S. Prax. V. Vesp. de sequ. com: preced.
 J. Sod: St. & abbat. & P.
- A. Periculis Juliani M. dx. rat. Reliq. 9. l.
 & com S. V. Vesp. de sequ. com. preced.

JULIUS.

A. 22. VI. S, MAGDALENÆ D^x celebrē: C. d.
An Vesp. com. sequ. & S, Liborii E, C, J.
Sod: St: & 200 an.

R. 23. Sabb. Vigil. S, Apollinaris E. M. dx. 9.
I. & com. vigil, ac S, Liborii E, C, Vesp.
de sequ. com, I Domin: tantum J. Sod. St.
& 700 an.

A. 24. DOM. IX. post Pentec: S, Cunegundis V.
P. R. P. dx. I. m. Class. cum, 8va. per quam
C. d. Præfode Trin. 9. I. & com. Dom, In
Vesp. com. sequ. tantum J. Sod. St. & 600.
anno anni.

R. 25. II. S, JACOBI Apost: celebre dx 2dæ
Class. com S, Xstophori M. Vesp. de sequ.
com, præc. J. Sod: P. St. & 200 an. †

R. 26. III. S, ANNÆ Matris B, V. M. dx, 2dæ
Class. celebre In Vesp. com. sequ. & S, Pan-
taleon: M. J. Sod: P. St. & 200 an:

A. 27. IV. S, Leonis Pp: C. dx. d. f. pro 28
Jun. com, 8væ & S, Pantal. M. cum, 9. lect.
Vesp. de sequ. com, præc. & 8væ J. Sod:
P. & 248 ann. & †

R. Ferric: SS, Andrea & Benedicti MM dx. d. f.
pro 16. Jul. 9. lect: & com. S. M. ac prius
8væ. Vesp: à cap: de sequ. com, præc.

R. 28. V. S, Botvidi M, P, R, S, dx. com. 8væ.
Vesp. de sequ. com, præc. J. Sod: St. &
203 ann.

R. 29. VI. S, Olavi M, P, R, S, dx. 2dæ Cl: cum,
8va. com. SS, Felicis & MM In Vesp: com,
sequ. & SS, Abdon. & MM J. Sod: St. &
200 ann.

R. 30. Sabb: S, Anacleti Pp. M, dx. d. f. pro
13 hujus. com. 8væ & SS, MM. cum, 9.
lect: Vesp: de sequ. com. 8væ. ut in com, Vesp.
Festi & Domin: J. Sod: St. & 200 ann.

R.

AUGUSTUS,

R. *Peetric: S, Beatrix V, M, dx rat: Reliq. f. d.*
 pro heri.

R. *Rava: SS, 7. Fratrum MM. fdx. d. f. pro*
 10 hujus.

A. 3 I. *DOM: X. post Pontec: 1. Aug: S, P. St:*
IGNATII C. dx: ima Claf. cum, 8va per
quam C. d. com, 8va: S: Cuneg: & Dom:
cum 19. lect: In Vesp: com. sequ. S, Pauli
8va: S, Cuneg: & Dom: J. P. U. J. Sod: N:
& 200. ann.

AUGUSTUS
Dierum XXXI

Dies Feria Mensis hebdomada!

A. 1. II. *S, Petri ad Vincula Dx: com: S, Pauli,*
8varum, & SS, Machabeorum, MM: cum, 9.
lect: In Vesp: com, S, Paul: sequ 8var, S, Ste-
phani P. M. (extra Ravam) & S, Catha-
rina: Vast: V. P. R, S, J. Sod: P. St. †

R. 2. III. *S, Helena: Vid: M. R. S. P. com (8va:*
& S, Stephani Pp: M. cum, 9 lect: extra
Ravam) ac S, Virg: In Vesp: com, sequ. &
8varum.

R. *Rava: S, Stephani P. M. Dx: rat: Reliq. com,*
8varum & S. U.

R. 3 IV. *Inventio S, Stephani Proto: M. fdx:*
com, 8varum Vesp: de sequ, com. prac- &
8varum, J. Sod: P. St. †

A. 4. V. *S, Dominici C, com: dx 8var, Vesp: a esp,*
de sequ. ut in i Vesp: Festi com, prac- &
8va: S, P, N, J. Sod: P. St:

R. 5 VI. *Octava S, Olavi M, P, R, S, dx: com,*
8va, Vesp: a cap: de sequ. com, prac. 8va:
& SS,

AUGUSTUS

- & SS, Xysti: &c. MM. J. O. vide: im: Jan:
 J. Sod: P. St
- A. 6. Sabb Transfiguratio D. N. J. C. Dx. com,
 8væ & SS, MM, cum, 9 lect. In Vesp com-
 sequ. ut in 1. Vesp. Festi: Dom: & S, Do-
 nati E. M. J. Sod. P. St.
- A. 7. DOM: XI. 2da Augusti Octava S. P. N
 IGNATII C, dx. 9. l. & com. Dom, ac S,
 Donati E. M. In Vesp, com. Dom, & sequ.
 R. 8 II SS, Cyriaci &c. MM. dx. Vesp. de
 sequ. com, præc. & S, Romani M. J. Sod
 P. St. †
- A. 9 III. Vigil S, MARIÆ ad nives dx. d. f
 pro 5. huius. 9. l. & com, Vigil: ac S, M
 Vesp. de sequ. com. præc.
- R. 10 IV. S. LAURENTII . celebre dx. 2dæ.
 Class. cum 8væ. C. n. d. In Vesp. com, sequ.
 & SS, Tiburtii &c. MM. J. Sod: P. St: 190
 annorum †
- R. 11 V. Bidg: S. Innocentii M, dx. rat: Reliqu:
 d. f. ex 6. huius C. d. com, 8væ & SS, MM.
 cum 9. lect. Vesp. à cap. de sequ. pour præc.
 & 8væ. J. Sod: 290 ann.
- A. Calisti. Conoci. Perrie, S. Cajetani C. dx. d. f.
 pro 7. huius com. 8væ & SS, MM: cum, 9.
 lect: Vesp. à cap. de sequ. com, præc. &
 8væ J. Sod. 290 ann.
- Rava: S. Helene Vide M, P, R, S, dx. d. f.
 pro 31. Jul. ex 2. Aug. com. 8væ, & SS, MM,
 cum 9. lect. Vesp. à cap. de sequ. com. præc.
- A. 12 VI. S. Clara V. dx: com. 8væ, Cal. Conoci Perrie.
 In Vesp. com sequ. & SS, Hypol: &c. MM:
 Bidg: Rav: Vesp. à cap. de sequ. com. præc. &
 SS, Hyp &c. MM. J. Sod. P. St. 190. an.
- A. 13 Sabb. Vig: Bidg. Rava S. Cajetani C. dx, d. f.
 pro 7h: com, 8væ, & vigilia cum, 9. lect. ac
 SS,

AUGUSTUS.

SS, MM. In Vesp. com, sequ. 8væ. & S,
Eusebii C. J. Sod: 190 ann.

R, Califf. Conec. De 8væ S, Laur, M. sdx. 9-1- &
com, Vigil: ac SS, MM, Vesp: à cap de
sequ, com, præc. & S, Eusebii C, Missa de
Vigil: com, Vesp J. Sod. 190 ann.

A. Petric. S. Ubaldi E, C, sdx, d f pro 10 Maji.
9. lect. de Vigil com 8væ vigil, & SS, MM,
Vesp. à cap. de sequ. com, præc. 8væ
& S, Eusebii C. J. Sod: 190. ann.

R. 14 DOM: XII post Pentec 3tia Aug De Ea
sdx. com, 8væ, & S, Eusebii C. Vesp: de
sequ. com, nulla J. Sod. P. 190. ann.

A. 15 II. ASSUMPTIO B, V, dx. imæ Class. cum
8væ per quam C d. In Vesp. com, sequ. J.
Sod: P. 233. ann: & †

A. 16 III. S, Rochi C, dx, com, 8varum Vesp. à
cap. de sequ. ut in 1. Vesp. Festi com, præc.
& 8væ Assump: J. Sod: 233 ann.

R. 17 IV. Octava S, Laurentii M. dx com, 8væ:
Assumpt. Vesp: à cap. de sequ. com præc.
8væ & S. Agapiti M. J. Sod. † & 233 an.

R. 18 V. S, Christinæ V. M. dx fuit 24 Jul. com.
8væ & S, M, cum 9. lect: In Vesp. com: sequ.
J. Sod. 43 an.

R. Ravæ S, Crispinæ V, M, dx rat: Reliq: fuit.
10 Jul: com, 8væ S, M. cum 9. lect: Vesp: à
cap: de sequ. com, præc. & 8væ J. Sod. 43. an:

A. 19 VI. De Octava Assumpt. sdx Vesp. de
sequ. com, præc J. Sod. 43 ann:

R. Ravæ S, Christinæ V, M, dx. fuit: 24 Jul. com
8væ Vesp. à cap. de seq. com, præc. & 8væ.

A. 20 Sabb. S, Bernardi Abb: dx: com, 8væ
Vesp: de sequ. com. Domin: tantum, J. Sod:
43. annorum.

A. 21 DOM: C. G. B. M. XIII. post Pentec 4ta:
Aug:

AUGUSTUS

- Aug: S, Hyaciathi C, P, R, P, dx 1. Clafs
cum 8va perquam C d. 9. l. & com Dom:
Præf: de Beata In Vesp: com: seq. ut in 1.
Vesp: Festi & Domin: J. Sod: P. & 43 an:
- A. 22 II. Octava Assumptionis B, M, V, dx-
com; 8væ S, Hyac: & SS, Timothei &c. MM,
cum: 9; lect: In Vesp: com sequ: & 8væ S,
Hyac. J. Sod. P. & 43 ann: & †
- A. 23 III. Vigil: S, Philippi Bennitii C. dx: com
8væ. & vigil cum, 9. lect: Vesp: de sequ:
com. præc.
- R. 24 IV S. BARTHOLOMÆI Apost: celebre:
dx. 2dæ. Clafs. In Vesp: com: sequ. J. Sod:
P, †
- R. 25 V. *Califf.* S. Peregrini M. dx rat: Reliq:
com, 8væ In Vesp: com, sequ. & 8væ ac S,
Zephyrini Pp: M. J. Sod: 100 ann:
- A. *Bidg: Conoci: Petric: Rav.* S, Ludovici C. fdx:
com. 8væ Vesp: à cap: de sequ. com, præc & S,
Zephyrini Pp: M. J. Sod: 100 an.
- A. 26 VI. *Bidg: Califf: Conoci.* De 8va S. Hy-
acinthi fdx 9. & com S. Zephyrini Pp: M. Vesp:
de sequ. com, præc. J. Sod: 100 ann:
- A. *Petric.* S, Leonis Pp. C. fdx: d f pro 28 Jun:
R. *Ravæ:* S, Anacleti: Pp: M. fdx: d f pro 13-
Jul.
- A. 27 Sabb: Translatio S. Casimiri C. Dx. d. f. pro
Dom: post 8vas Assum: com 8væ: Vesp: à
cap: de sequ. com. præc. Dom, & S, Hermetis
M. J. Sod. 100 ann.
- A. 28 DOM: XIV. post: Pentec: 5ta Augu: 8væ:
S, Hyac: C. dx: 9. l. & com: Dom: & S: M.
Vesp, à cap: de seq. com, præc: Dom: & S,
Sabinae J. S. M. P. & 100 ann:
- R. 29 II. Decollatio S, Joannis Bap: dx. 9. l. &
com, S, Sabinae M, Vesp: à cap: de sequ:
com.

AUGUSTU,

com: præc. & SS, Felicis &c. MM. J. Sod, P. †
& 100 an.

- A. 30 III. S, Rosæ Limanæ V. dx 9. 1. & com. SS,
MM. Vesp. à cap: de sequ. com: præc J Sod:
100. annorum.
- A. 31 IV. S, Raymundi Nonnati C. dx In Vesp.
com, sequ. & S. Ægidii Abb. SS, 12, FF:
MM. J. Sod. 100. ann. & †

S E P T E M B E R

Dierum XXX.

Dies Feria Mensis hebdom.

- R. 1 V: Bidg: Coneci: S, Georgii M. fdx. fuit
24 Apr. 9. 1. & com S, Ægidii Abb: ac
SS, 12 FF. MM Vesp: à cap: de seq. com
præc: I, Sod. P. & 100. ann.
- A. Catiff: S, Ludovici Reg. C. fdx. d. fixa pro
25. Aug: &c: ut Bidg:
- R. Petric: S, Anacleti Pp. M. fdx, d. fixa pro
13. Jul. &c: ut Bidg:
- R. Rava: à im. Vesp: quæ fiunt à cap: cum: com
præc: S, Terentiani E. M. dx rat Reliq: 9.
1. & com. Ægidii Ab: ac SS, 12 F. F. MM.
In Vesp: com.
- A. 2 VI. S, Stephani Reg: C. fdx Vesp: de seq:
com: præc: J. O. vide imam Jan. J. Sod:
P. & 100 ann.
- R. Petric: S, Maximæ V. M. dx rat. Reliq:
Vesp: à cap: de seq. com præc.
- A. 3 Sabb. S. Augustini E. C. E. D. dx fuit
28, Aug: c. d. Vesp. de sequ. com Dom:
tantum, J. Sod. P. 100 an.
- A. 4 DOM. XV. post Pentec: 1. 7br. S. JOA-
CHIM C. P. R. P. dx 1. clas. cum gva per
quam

SEPTEMBER,

- quam e. d: Præf. de Trinitate. 9. l. & com
 Dom. In Vesp. com Dom. & sequ: Hodie
 incipit. Decemdiu: ad S. Stan. KO.
 STKAM J, U. P. J. Sod. P. & 100 an
- A. 5 II. S. Laurentii Justiniani E. C: sdx com
 8va. Vesp. de seq. com præc. & 8va J Sod
 P: 100 an & †
- A. 6 III. S. Rosalæ V. dx f. 4. h. com 8va.
 In Vesp. com seq. I. Sod. P. 100 ann.
- A. 7 IV. jejun. De Octav. sdx. Vesp. de seq:
 J. Sod: P. 100 an & †
- R. *Bidr: Con* SS, Nerei &c. MM. sdx f. 12.
 Maji com 8va Vesp. de seq.
- A. 8 V. NATIVITAS B. M. V. cel. dx 2d class
 9. l. & com S. Adriani M. in Laud. &
 Miss. priv. In Vesp. com seq. & S. Gorgo-
 nii M. J. U. P. Sod.
- R. 9 VI. extra *Bidr: & Con* S. Bonifacii E.
 M. sdx fuit 19. Jun. com 8varum & S. M.
 Gorgon: cum 9. l. Vesp. de seq. com præc.
 & 8varum.
- A. *Bidr: & Conci:* De 8va S. Joachim C. sdx
 com 8va & S. M. cum 9. lect.
- A. 10 Sabb. S. Nicolai de Tolentino C. dx
 com 8varum Vesp. à cap: de sequ. ut in
 MM. I. Vesp. Festi com Præc. Dom. 8va Nativ:
 (extra Petricoviam.) SS, Prothi &c. MM.
 J. Sod. St
- A. 11 DOM. XVI. post Pentec. 2da 7br. Octava
 S. Joachim C. dx com 8va Nativ: Dom.
 cum 9. lect. ac (extra Perricov:) SS: Fro-
 thi &c. MM. Vesp. de sequ. com præc. &
 Dom.
- A. 12 II. SS, Nominis MARIE Dx f. heri.
 J. Sed. †
- A. 13 III. De Octava sdx Vesp. de sequ. com
 præc.

4. Dedicatio Ecclesie dⁿⁱ . I . C^{ir} . Octava .

11. Octava Dedicatis

xx. Dom. 22. post Pentecost. 3. Visi s. Iosephim Conf.
P. N. P. da d. J. octav. p quem Cr.

SEPTEMBER,

præc: Rav: incipit 9dium ad S, Theclam
M. die crastina

Petric: SS, Prothi &c: MM. dx rat. Reliq. fu-
it 11 ps: com 8væ: Vesp. de sequ. com
præc: & 8væ:

R. 14 IV EXALTATIO S. Crucis Dx com
8væ In Vesp: com seq: ut in 2. Vesp.
Festi & S. Nicomedis M. I Sod: P. & †

Bidg: idem Festum dx 2d. class

A. 15 V. Octava Nativitatis B. V. M. dx 9. l.
& com S. M. In Vesp: com. seq. & SS.
Euphemie &c: MM:

R. 16 VI SS. Cornelii & Cypriani Po t.
MM. sdx 9. l. & com SS. MM. Vesp. à
cap: de sequ: com præc:

Cal: S. Joannis M. dx rat. Reliq. In Vesp:
com. sequ:

A. 17 Sabb: Impressio Stigmatum S. Francis
Seraph. C. sdx Vesp. à cap: de sequ: com
præced:

18 C. G. B. M DOM XVII post Pentec 3.
7br De Ea sdx: Vesp. de sequ. Virid com
Dom I. Sod: St: J. P. U:

A. *Petricov:* Dedicatio Eccles: propr: dx 1.
class can 8va per quam e. d & quovis die
fit commem. præter F. S Matthæi 9. l. &
com Dom. Præc de Trin: In Vesp: com.
sequ: I P. U. I. Sod: St:

R. 19 II. SS. Januarii &c: MM dx Vesp: à
cap: de sequ: com præc: J. Sod: St: & †

R. 20 III. vigil. SS. Eustachii &c: MM. dx 9.
l. & com vig: Vesp: de sequ: com præc:

R. 21 IV. Quat: temp. S. MATTHÆI Ap: ce-
lebre dx 2d: clas. 9. l. & com fer: In Ve-
sp. com sequ: & SS. Thebaorum MM. J.

SEPTEMAER,

Sod: P. & † J. St. U. P. 2400 an, & te-
tid: Quadrag:

- A. 22 V S Camilli de Lellis C. fdx, d. f.
pro 18. Jul. 9. 1 & com SS, Thebæorum
MM. Vesp à cap: de seq: com præc: & S-
THECLÆ V. M.
- R. 23 VI Quat: temp: S. Lini Pp: M. fdx,
9. 1. & com fer: ac S. Theclæ V. M. Vesp:
de seq: com præc: I. St: U. P. & 2800 an:
- A. 24 Sabb: Quat: temp: S. MARIÆ de men-
cede Dx 9: 1 & com fer: Ve p: de sequ.
com Dom tantum J, St. U. † 28000 an: &
pænâ debitâ 3tiæ parti peccatorum:
- A. 25 DOM. VXIII: post Pentec. 4. 7br: B.
Ladislai Gielnov C P R, P dx r. cl. cum
8va 9. k. & com Dom. In Vesp, com sequ:
& Dom.
- A. Calif Dedicatio Eccles: propr: dx r. cl cum
8va per quam d. C & quotidie præter F.
S. Mich: fit comm. 9, 1. & com Dom In
Vesp: com sequ: & Dom:
- Feric: in utrisq: Vesp. & Laud. com 8vâ
Dedic: Eccl: propr:
- R. 26 II: B. Josaphat E. M. P R. P. dx com
8vâ & SS. Cypriani & Justinæ MM. cum
9. lectione Vesp. à cap: de sequ: com præc:
ac 8va J. Sod: †
- R. 27 III. SS. Cosmæ & Damiani MM. dx pro
Soc: com 8vâ In Missa add: Coll: pro
gratiarum act: rat: confirm: Soc: Vesp: à
cap: de sequ: com præc: & 8vâ J. O. P.
I Sod: St:
- R. 28 IV, Venceslai M. P. R. P. dx, com 8vâ.
Vesp. de seq: com præced: J: Sod: †
- R. Rava: S. Martialis M. dx, rat: Rel: com:
8vâ Vesp: de sequ: com præc:

28. S. Venceslai M. P. R. P. dx. 28. 28.

SEPTEMBER,

- A. 29 V. Dedicatio S. MICHAELIS Archange-
dx 2d: cl: In Vesp, com seq: I. Sod: P. St:
30. VI. Hieronymi C. E. D. dx com 8va
Vesp: à cap: de sequ: com præ: 8va &
S. Remigii E. C. I Sod: P. St: Hodie in
cipit Decemdiurn ad S. Xaverium:

OCTOBER

1. S. Remigii C. E. D. dx. Ref. ph.

Dierum. XXXI.

Dies Feria Mensis hebdom.

- R. 1 Sabb. Translatio S. Stanislai E. M. P.
R. P. dx, d f, pro 27. 7br. com 8va &
S. Remigii E. C. cum 9. lect: Vesp: de
sequ: com præ: 8va B. Ladislai ut in 1-
Vesp: Festi & Dom:
A. 2 DOM. XIX. post Pentec: 1. 8br: SS. AN-
GELORUM Custodum dx 2d: cl: pro Affi-
st: Pol: cum 8va per quam e. d. 9. l. de
homil: com 8va B. Ladislai C. & Dom
In Vesp: com 8va S. Ladislai Dom. &
seq: Hodie ad populum Festum Rosarii B
M. V.
Calif. in utrisq; Vesp: & Laud. com 8va De-
dic: Eccl: propr:
R. 3 II. *Bidy:* Conci: S. Bonifacii E. M. sdx,
fuit 19. Jun: com 8va Vesp: de sequ: com
præ. & 8va I. Sod: †
R. *Calif:* SS. Cornelii & Cypriani Pontif: MM:
sdx: d. f: pro 16. 7br: com 8va Vesp: de
sequ: com præ: & 8va J. Sod: †
A. *Ferricov* S. Stephani C. sdx, d. f. pro 2-
7br: com 8va Vesp: de sequ: com præ:
& 8va J. Sod: †

2. Q. mad. leu. v. S. S. mad. leu. Q. Rg.

OCTOBER,

- Rave:* S, Venceslai M: P. R. P. dx d. f. pro
28. 7br: com. 8væ Vesp: de sequ: com
præc:
- A. 4 III. S. Francisci Seraph: C. per archie:
Diac: Dx plerisq: in locis celebre com 8væ
Vesp: de sequ. com præc: 8væ & SS. Pla-
cidi &c: MM. J. Sod: P. St:
- A. 5 IV. SS. Rosarii BV. MARIAE Dx, d. f.
pro Dom 1. mens 8br: com 8væ & SS.
MM. cum 9. lect: In Vesp: com seq: &
8væ J. Sod †
- A. 6 V. S. Brunonis C. dx com 8væ. Vesp:
de sequ: com præc: tantum 1. Sod: P.
- A. 7 VI. S, Birgittæ Vid: P. R. S. dx 2d: els
cum 8væ C. d. rat: 8væ SS. Angelorum, 9.
1. & com S. Marci Pp: C. & SS. Sergii
&c: MM. In Vesp: com. seq: J, Sod. P.
J O. vide imam. Jan:
- R. 8 Sabb: Translatio S, Æschyli E. M. P. R.
S, dx d. f. pro 6. h. com 8varum: Vesp:
à cap: de seq: ut in 1. Vesp: festi com
præc: Dom & 8væ S: Birgittæ:
- A. 9 DOM. XX. post Pent: ada 8br: Octava SS.
Angelorum dx 9. 1, & com Dom & 8væ
S, Brig: Vesp. de seq: com præc: tantum
J, Sod: P. St:
- A. 10 II. S, Francisci BORGIE C dx 2d. et.
eum 8væ per quam c. d. In Vesp: com se-
qu: J P. U. J, Sod: †
- A. 11 III. Gratiarum act: pro victoria Chotim
Missâ de SS. Trin: ut inter votivas orat
propr: Evang: cum audieritis prælia de com
plur: MM. Secreta & Post Comm: ut ha-
bentur post votiv: de Tri: pro gratiarum
actione: com 8varum In Vesp: com seq: &
8varum J, Sod: P,

muta lat. et H. de...
Y. S. Bechtel M. P. N. S. cla à cap. de sep. h. mod. ac
Y. S. Bingham W. D. P. N. S. cla 2. G.

pro
com
chis
sva
Pla-
f.
SS.
&
esp:
cl:
n. 9.
ergil
P.
P. R.
esp:
com
SS.
sva
tum
et.
n se-
otim
orat
com
ha-
arom
q: &
A.

12 S. Vincentii ludubek. E. C. de j. p. d.

13 S. Edwardi C. D. de com. oct.

14 S. Galichi P. A. de com. octav.

15 S. Lubbi S. Henrici v. d. P. R. P. de j. p. d.

A. 12
ch
V
A. 13
V
pra
Rave:
A. 14
GF
BC
15 S
8v
A. 16
8b
l
fec
mi
A. 17
qu
R. 18
sp
A. 19
cap
R. 20
dx
Hi
R. 21
dx
tu
V
R. 22
Ar
seq
A. 23
Pe
R.

OCTOBER,

- A. 12 IV: S, Ludov. Beirrandi C, dx pro Archi: Diae: d. f. pro 10 h. com: 8varum: In Vesp: com seq: & 8varum J, Sod: †
- A. 13 V: S, Edvardi C. dx, com 8varum: Vesp: de seq: ut in 1. Vesp: Festi com: præ: & 8va BORGIANÆ.
Rave: hodie Memoria Foundationis:
- A. 14 VI: Octava S. Birgitta dx com 8va BORGIANÆ Vesp: de sequ: com præ: & 8va BORGIANÆ: J, Sod: P. St:
- 15 Sabb: S. Hedvigis Vid: P. R. P. Dx, com 8va In Vesp: com seq. Dom & 8va:
- A. 16 C. G. B. M. DOM. XXI. post Pent: 32 sbr: S. Theresiæ V. dx, d. f. pro heri 9. l & com Dom & 8va Vesp: à cap: de seq: ut in 1. Vesp: Festi com præ: & Domin:
- A. 17 II: Octava S, BORGIE C. Vesp: de sequ: com præ: J, Sod: †
- R. 18 III: S. Luca. Evang: dx 2d. cl: In Vesp: com seq: J, Sod: P.
- A. 19 IV: S, Petri de Alcant C. dx Vesp: à cap: de seq com præ: J, Sod: †:
- R. 20 Ks Translatio S, Adalb: E. M. P. R. P. dx Vesp: à cap: de seq: com præ: & S, Hilarionis Abb:
- R. 21 VI: S. Ursula & Sociarum VV. MM. dx C. n. d: nisi ubi habentur & exponuntur earum Reliquiæ. 9 l. & com S, Abb: Vesp: à cap: de seq: com præ:
- R. 22 Sabb: SS, Gereonis &c: MM. dx pro Archi Diae: d. f. pro: 10. h. Vesp: de sequ: com Dom: tantum.
- A. 23 P. Calif: Bidg: Petr. DOM. XXII. à Pent: 4ta sbr: S, Joannis CANTII C. P. R. P. dx 1. cl: cum 8va per quam C. d. 9. l. &

OCTOBER,

- A. 1. & com Dom Præf. de Trinit: In Vesp:
com seq: & Domin:
- A. Rava: Dedicatio Eccles: propr: dx 1. cl. com
8va J. U.
- A. 24. II. S. Raphaélis Arch: Ang: Dx. com
8va In Vesp: com seq: & SS. Chrysanthi &
Daria: MM: J. Sod †
- A. 25. III. S. Joan: à Capistran: C. dx f. 23
h. com 8va & SS. MM. cum 9. lect: Vesp
à cap de seq: com præ: 8va & S. Eva-
risti Pp: M.
- A. Califf: à 1. Vesp: (quæ sine ulla com) B.
Ladislai Gieln. C. dx 1. cl. hoc anno sine
8va fuit Dom post Matthæi In Vesp: com
seq.
- A. Rava: S: Joan: CANTII C. P. R. P. dx 1.
cl: cum 8va In Vesp: com sequ
- R. 26. IV. Reliquiarum in Eccl: Upsal. dx d.
f. pro Dom post F. S. Matthæi com 8va
& S. Evaristi Pp. M. cum 9. lect: In Ve-
sp. com sequ. & 8va J. Sod †
- A. 27. V. vigil De 8va fdx 9. 1. & com vig.
Missa de vigil. colore viol. Lect. 1. Noct.
Sumantur ex Dom 2. 8br Vesp de seq
- R. Califf: 1. Vesp: de seq. Reliquiarum Eccl:
propr. Dx 9. 1. & com vigil. ac prius 8va
fuit Da. 2. 8br Vesp de sequ. com præ:
tantum.
- A. Rava: S. Joannis à Capistrano C. dx f. 24
h. com 8va & vigil. cum 9. lect. Vesp:
de sequ. com præ. tantum
- R. 28. VI. SS. SIMONIS & JUDE Thaddæi
Apost. dx 2d. cl. In Vesp. com sequ. J.
Sod. P. 18t.
- A. 29. Sabb. De Octava fdx L. 1. Noct. ex

OCTOBER,

fer. 2. & 3. post: Dom. 5. 8br: Vesp. de
seq: ut in 1. Vesp. Festi com Dom.

A. 30 DOM. XXIII. post Pent. 1. 9br. O-
ctava S. Cantii C. dx 9. 1. & com Dom.
In Vesp. com Dom. & Sequ:

A. *Rava:* Octava Dedic. Eccl. propr. dx. In u-
trisq Vesp: & Laud com 8va S. Cantii ac
Dom cum 9. lect: In Vesp: com 8va S.
Cantii Dom. & seq:

31 II. Vigil. S. Magdalena de Paz. V. sdx-
fuit d. f. 27. Maji pro 25 ejusdem. 9. 1. &
com. vigil. Vesp. de sequ com nulla. J.
Sod. †.

NOVEMBER

Dierum XXX.

Dies Feria Mensis hebdomadae

A. 1. III. Festum OO. SANCTORUM dx 1.
Cl: cum, 8va. J. Sod. P. St.

Rava: idem, Festum privilegiatum pro Congr.
Div: Providentia.

Niger 2 IV. De 8va sdx: Commemoratio fidelium
def: dx: J. Sod: P. & †

Niger: 3 V. De 8va: sdx. Commem: def: Soc-
dx. Vesp. de sequ. com, prac: & SS, Vitalis
& c. MM.

A. 4 VI. S. Caroli Ep: C. dx com 8va & SS,
MM: cum 9 lect: In Vesp. com 8va. J. Sod
P. J. O. Vide imam Jan:

A. 5 Sabb: De 8va sdx Vesp: de sequ: com, Dom:
& 8va J. Sod. P.

A. 6 DOM: XXIV post Pentec: (pro qua resu-
mitur Dom: V. post Epiph:) 3tia 9br. (nam
ada 9br: cum tota hebdom: omittitur) Fe-
stum

NOVEMBER

- festum Patrocinii B. V. MARIE Dx 9. l. & com, Dom, & gva. In Vesp: com, Dom: & gva. J. Sod. P.
- A. 7 II De gva sdx Vesp: de seq: ut in 1 Vesp: com SS: 4 coronatorum MM: J. Sod: P. & †
- R. *Perric*: Festum Reliqu: Eccl. propr: Dx f Dn: post OO. SS. In Vesp: com, sequ. & SS, 4. Coron: MM: J. Sod: P. †
- A. 8 III Octava OO: Sanctorum, dx: 9. l. & com, SS, MM. Vesp: à cap: de sequ. com, præc. & S. Theodori M. J. Sod: P.
- A. 9 IV Dedic: Basilic: Salvato: dx 9. l. & com, S, M. In Vesp com, sequ. & SS: Triphonis &c. MM: J. Sod: P. & †
- A. 10 V. S. Andreae Avellini C. sdx: 9. l. & com, SS, MM: Vesp: de sequ. com, præc. & S, Mennæ M.
- A. 11 VI S. MARTINI Epi: C celebre 9. lect: & com, S, M. In Vesp, com: sep. J. Sod: P. & 3000 ann:
- R 12 Sabb: SS, Quinq. Fratrum Polon: MM. dx Vesp de sequ. com: Domin: tantum.
- A. 13 DOM: XXV. post (Pent pro qua resumitur Dn. VI. post Epiph) 4ta gbr: S. STANISLAI Koscika C. P. R. P. dx: 1ma Cl: com, gva, per quam C. d. & quotidie fit comm. 9. lect: & com, Dom: Præf: de Trin: In Vesp: com, sequ: & Dom: J. U. P.
Ravae: Idem festum Patroni etiam Eccles. propr.
- A. 14 II. S, Martha V. sdx: d. f. pro 29 Jul: com, gva II: 1 Noct: ex hegi Incipit Oseas Vesp: de seq: com: præc: & sv: J. Sod. †
- A. 15 III S Gertrudis V. dx. II: 1. Noct: Inc: Joël com gva. In Vesp: com: sequ.

NOVEMBER

- A. 16 IV. De gva sdx. Vesp: de sequ. com præc.
J. Sod. †
- R. Rava: SS, Cleti & Marcellini Pontif. MM. sdx.
fuit dies fixa 29 Maji pro 26 Apr. com gva.
Vesp: de sequ. com, præced. & gva. J.
Sod. †
- A. 17 V. S, Satomeæ V. P. R. P. dx com, gva,
Vesp: à cap: de sequ. com præc & gva LL.
1. Noct. Incipit Amos J. Sod. St. P.
- A. 18 VI. Dedicatio Basilicæ SS, Petri & Pauli
Apost: dx com, gva Vesp à cap: de sequ.
com, præc. gva, & S, Pontiani Pp: M. J.
Sod. P.
- A. 19 Sabb: S, Elisabeth Vid. dx. com gva &
S, Pontiani Pp. M. cum, 9. lect. LL. 1. Noct.
ex heri & hodie Inc. Abdias Incipit: Jonas.
Vesp. à cap: de sequ. ut in 1m. Vesp. Festi
com, præced. & Dom
- 20 C, G, B, M. DOM XXVI & ult. post Pentec:
quæ habetur XXIV 5ta 9bris Octava S,
STANISLAI Kostka C. dx 9. l. & com, Dom:
Vesp. de sequ. com, præc. & Dom, J. U. P.
- A. 21 II. Præsentatio B. V. MARIE Dx: In
Vesp: com, seq. J. Sod: P. St. †
- R. 22 III S, Cæciliæ V. M. dx. In Vesp. com,
sequ. & S, Felicitatis M. J. Sod. P. St.
- R. 23 IV. S, Clementis Pp. M. sdx 9. l. & com:
S, M. Vesp. à cap: de sequ. com, præc.
& Chrysoconi M. J. Sod: P. St. †
- R. Califf S, Felicitatis M. & Clem. Pp. M. dx.
rat. Reliq. In Vesp. com, sequ.
- A. 24 V. S, Joannis à Cruce C. sdx LL. 1. Noct:
& ser. 2. 3. & 4. Incip. Nahum Inc. Habacuc.
Inc. Sophonias 9. l. & com, S, Chrysoconi M.
Vesp. de sequ. com, præc.
- R. 25 VI. S, CATARINÆ V. dx celeb: LL. 1.
Noct:

NOVEMBER,

- Noct: ex heri & hodie Iac. Amos Inca
 Abdias In Vesp: com, sequ. & S, Petri E M.
 R. 26 Sabb: SS, Dionysii &c. MM. sdx. d. f.
 pro 9 gbr. 9 l. & com, S, Petri E. M.
 suffragia SS, quæ cessant à Vesp. adveniente,
 Adv Vesp: à cap de sequ. com, præc.
 Viol DOM I Adv. 1ma Class De Ea sdx In
 Vesp com, sequ. J. St. U. P. 28000. ann. &
 pœnæ debitæ tria parti peccatorum.
 Bida. com in Laudibus & utriusq. Vesp. S,
 Calixti Pp. M. cuius dies fixa 27 pro 14.
 Octobris.
 R. 28 II. S, Martini Pp: M. sdx d. f. pro 12.
 9br com, fer Vesp: à cap de sequ. com,
 præced. & fer ac S Saturnini M. J. Sod. †
 29 III Vigil: S, Margarithæ Reg. Scot. Vid sdx
 (fuit 10 Jun. com fer in Massa etiam Vi-
 gil) & S, Saturnini M. Vesp. de sequ:
 com, fer.
 30 IV S, ANDREÆ Apost. dx 2da Class. com
 fer. In Vesp com sequ. & fer.
-

DECEMBER
 Dierum XXXI.

Dies Mensis Feria hebdom:

- A. V S Gregorii Thaum Ep C. sdx: d. f. pro
 17 9br. com fer: Vesp. à cap: de sequ. com
 præced & fer. J.
 R. 2 VI S, Bibianæ V. M. sdx com fer. Vesp.
 de sequ com. fer. J. O. vide 1mam Jan:
 R. Bigd S Rogati M. dx. rat. reliq. 9 l. com in 1.
 Vesp. & Laudibus S, Bibianæ V, M, & fer.
 Vesp. de sequ. com præc. & fer.

DECEMBER

- A.** 3 Sabb. S, FRANCISCI XAVERII C. dx. 2dæ.
Cl. cum gva per quam d. C. com fer In
Vesp. com sequ. J. P. U.
- Viol** 4 DOM: II. Adv. 2dæ. Class. De Ea sdx.
com gva, ratione cujus non dicuntur preces
ad imam Præf. de Trin. Vesp. de sequ. com
præc. gva & S, Sabbæ Abb: J. St. U. P. &
2000 an. J. Sod, P.
- A.** 5 II. S, Petri Xfologi Fp: C. E. D. dx: f.
pro theri com, gva fer. & S, Sabbæ: Abb.
Vesp. de sequ. com, præc. gva & fer J. Sod.
† & 100 ann.
- A.** 6 III. S, NICOLAI Fp. Conf. dx. celeb. com.
gva & fer In Vesp. com, sequ. gva & fer.
J. Sod. P.
- A.** 7 IV. jejun. Confv. S, Ambrosii E, C, E, D,
dx com, gva & fer Vesp. de sequ. com,
præc. & fer J. Sod. P. & †
- A.** 8 V. IMMACULATA CONCE: B, M, V, dx
2. Class. cum gva com, fer. In Vesp. com,
sequ. & fer J. U. P. J. Sod. P.
Rava idem Titulare Ecclesiæ dx 1. Cl. cum
gva proin. In 1. Vesp. com, fer tantum.
- A.** 9 VI S, Felicis de Valois C, dx: fuit 209br.
com, gvarum & fer Vesp. à cap. de sequ. ut
in imis Vesp. Festi com præc. gva Conc. &
fer ac S. Melchiadis Pp M.
- A.** 10 Sabb. Octava S, Xaverii dx com gva & fe,
& S, Pp M. In Vesp. com seq. gva ac S.
Damasi Pp: C. hoc anno per simpl.
- Viol** 11 DOM: III. Adv. 2dæ. Class. De Ea sdx.
com, gva & S, Damasi Pp. C, Vesp. de sequ.
com, Dom. gva & S, Damasi. Pp. C, J. St. U.
P. & 24000 ann.
- A.** 12 II. Translatio Almæ Domus Lauret. Dx: d.
f. pro .

DECEMBER

- f. pro 10 h. com, fer In *Vesp.* [com, sequ. & fer. J. Sod. †
- R- 13 III. S, Lucia *V.* M, dx. com gva & fer. *Vesp.*: à cap. de sequ. com præ gva & fer
- R- 14 IV. Quat: Temp. S, Barbara *V.* M, dx f. 4- h. com gva cum, 9- lect *Vesp.* de sequ ut in 1. *Vesp.* Festi com, præ. & fer. J. St. U. P, 28000 ann: tot 4drag.
- A- 15 V. Octava Conceptionis B, M, *V.* dx com, fer In *Vesp.* com sequ & fer J. Sod: St.
- R- 16 VI. Quat: Temp. S, Eusebii E, M, sdx. 9- l. & com, fer Resp. 8vum: Domine pravenisti *Vesp.*: à cap. de sequ. com præ & fer. J. St. U, P. & 1000 an.
- A- 17 Sabb: Quat. Temp. S, Alexii C, sdx f. 17. Jul. 9. l. & com, fer *Vesp.*: à cap. de sequ, Magnif. duplicatur antiph. maior. O! Sapientia com præ. J, St. U. P, & 28000 an.
- Viol 18 E, G, B, M, DOM: IV. Adv. 2da Class. De Ea sdx *Vesp.* de sequ, com, præ. per Antip. O! Adonai J, St. U. P.
- A- 19 II. Expectatio partûs B, *V.* M, Dx, f. heri com fer In *Vesp.* com sequ. & fer per Antiph. O! Radix. J, Sod, †
- A- 20 III. Vigil. S, Thomæ de Villanova E, C, sdx f, 18 7br. com fer. in Missa com etiam vigil *Vesp.* de sequ. com fer. per Antiph. O! Clavis.
- R- 21 IV. S, THOMÆ Apost. celebre dx 2da Class. com fer, In *Vesp.* com sequ. & fer. per Antiph. O! Oriens J, Sod. P, St. & 300 ann.
- R- 22 V. SS, Nazarii & Celsi. MM. sdx fuit d. f. 25 9br. pro 28 Jul. com fer *Vesp.*: à cap. de sequ: com. præ. & fer. per Antiph. O! Rex.

R. Bidg.

R. Bidg.
In
R- 23
9br
per
R. Bidg.
f. 2
Viol 24
In
de
J.
DO
A-
im
pro
Mi
Mi
P.
So
R- 26
cu
Fes
to
A- 27
Cl.
Vel
&
P.
Viol 28
cum
&
de
R. 150
29 V
8va
præ

DECEMBER,

- R. *Bdg.* S, Honorati M. dx rat. Reliq: com, fer.
In *Vesp* com seq.
- R. 23 VI. S, Calixti Pp. M. sdx fuit: d. f. 27-
9br. pro 14 8br. com fer In *Vesp.* com fer
per *Antiph.* O! Emmanuel.
- R. *Bdg.* SS, Nazarii & Celsi MM. sdx fuit d.
f. 26 7br. pro 28 Jul. com, fer.
- Viol 24 *Vigilia* Nativ: D, N, J, C, à Laudibus dx
In *Missâ.* orat. unica Gloria & C. n. d. *Vesp.*
de sequ J. St. U. P. 28000 ann. tot. quadrag.
J. Sod. P.
- A. DOM. Vacat. NATIVITAS D, N, J, C, dx:
1ma Cl. cum 8va C, d, Præf. com, commun.
propr. in 2da *Missâ* com S, Anastasiæ in 3.
Missâ. Evang. ult: ex Epiph: J. St. U. in 1-
Missâ. P, 20000 an: tot quadrag. In 2da *Missâ.*
P. 28000 an: tot quadrag. In 3- *Missâ.* P, J.
Sod: P, in sing. 3 *Missis.*
- R. 26 II. STEPHANI Protom: Cel. dx. 2da Cl.
cum, 8va com 8va *Vesp.* de Nat. à cap. de
Festo com, sequ & 8va J. St. U. P. 28000
tot quad: J. Sod: P. †
- A. 27 III. S, Joannis Apost. & Ev: Cel. dx 2da
Cl. cum 8va com, 8varum Præf. de Nat:
Vesp. de Nativ. à cap. de Fest: com, sequ
& 8varum J. St. U. 50000 an, & † J. Sod.
P. & †
- Viol 28 IV. SS, INNOC. MM. Cel. dx 2da Cl.
cum 8va com 8varum *Missâ* sine Gl. cum Cr.
& Tractu omisso all. *Vesp.* de Nativ à cap.
de Festo com sequ. & 8varum J. St. U. P.
15000 an tot quadrag. & † J. Sod. P. & †
- R. 29 V. S, Thomæ Cantuar. E. M. sdx com,
8varum *Vesp.* de Nat. à cap. de sequ: com,
præc & 8varum.

DECEMBER

- A. 30 VI De Dom infra 3^{am} Nativ. sdx com-
gvarum Vesp de Nativ. ritu dupl. de sequ-
com præ. & 3^{varum}
- A. 31 Sabb. S, Sylvestri Pp. C. dx com- 8^{varum}.
Vesp. de sequ- com, nulla J. Sod. St.



e com,
sequ.

arunt.





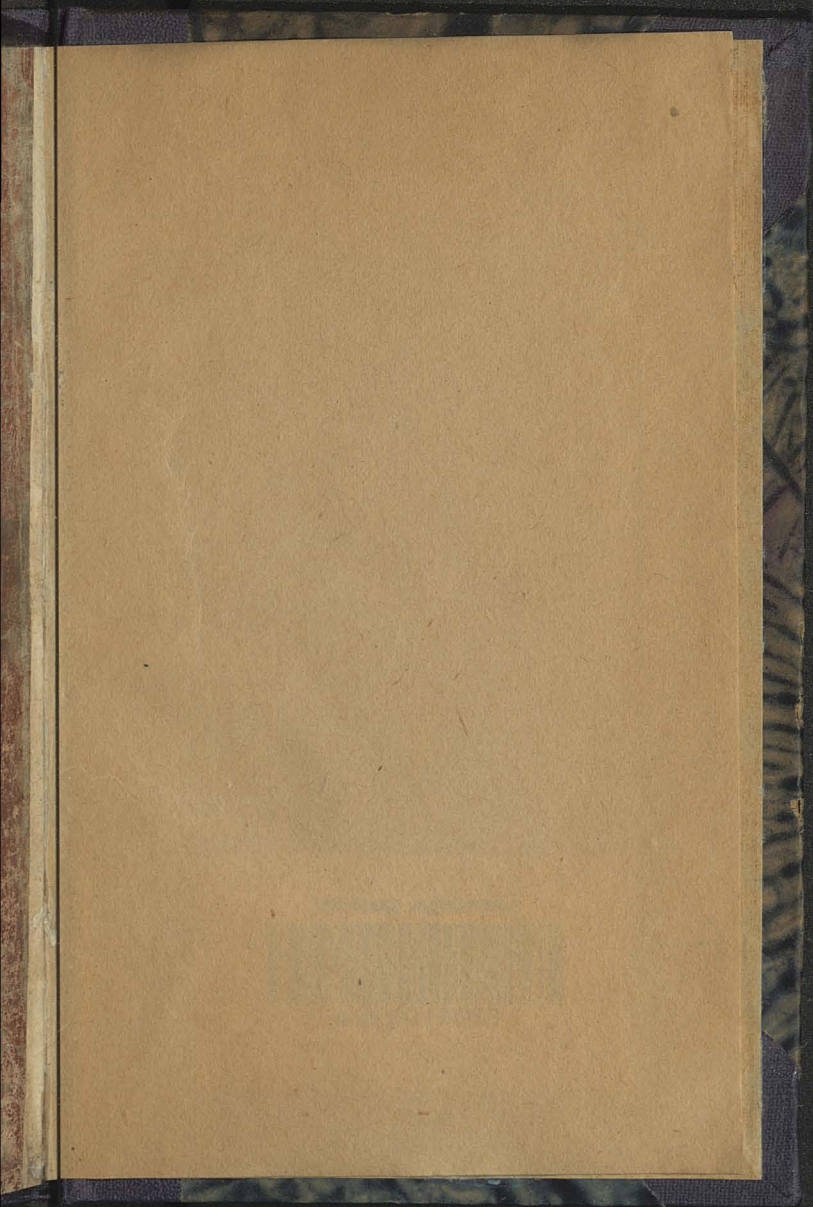

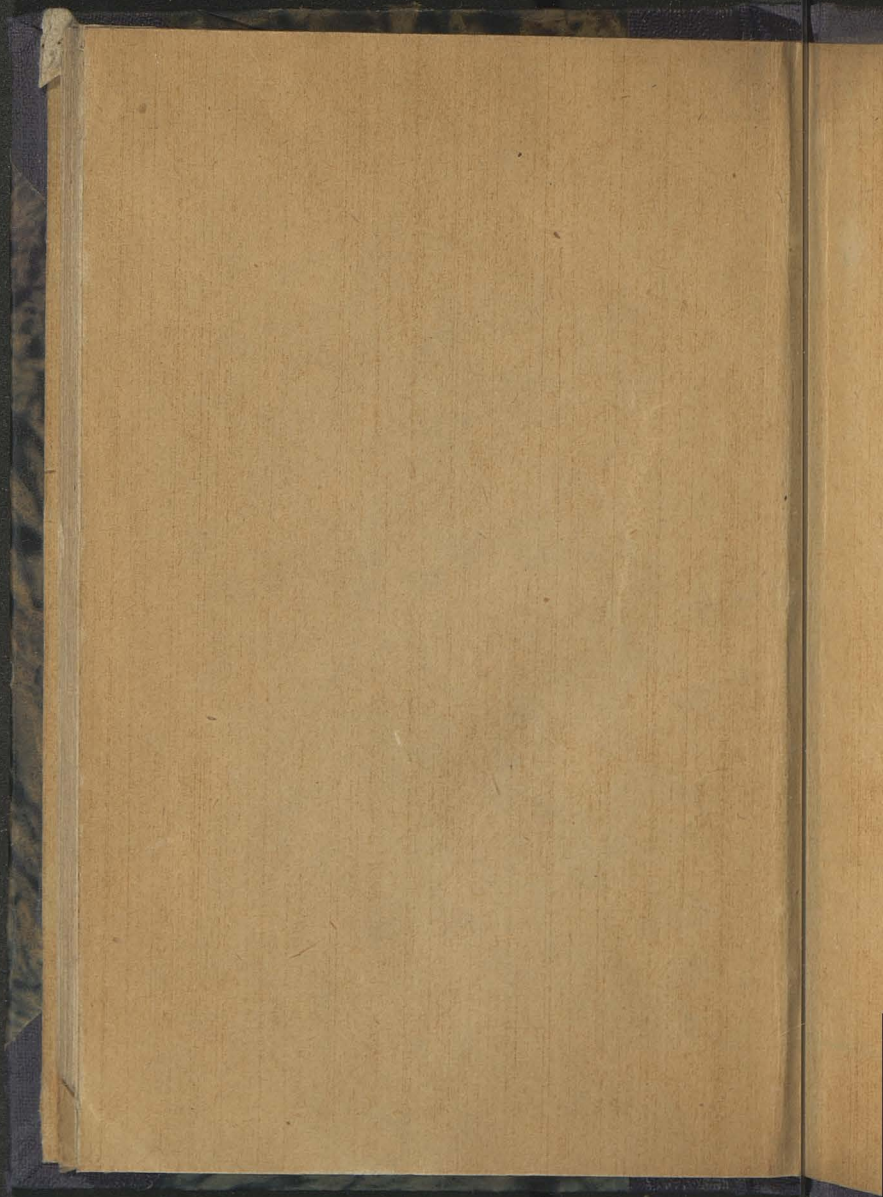

Biblioteka Jagiellońska



stdr0019033

