

kat. komp



6712

1799

BIBLIO
UNI

A
C
S

Czasopismo



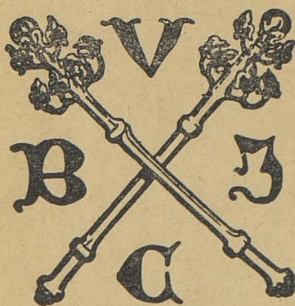

6712

I CZASOP

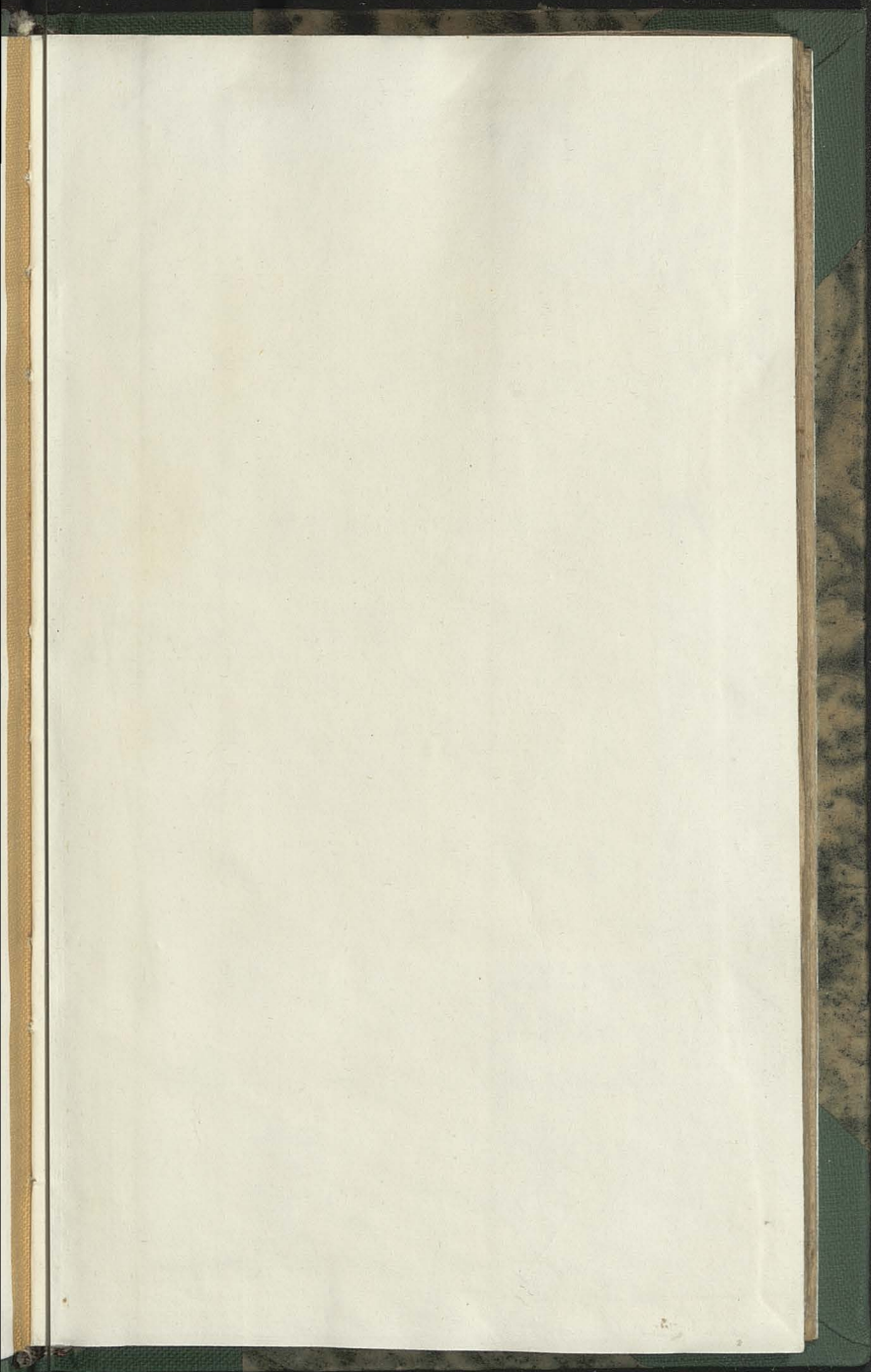

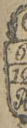
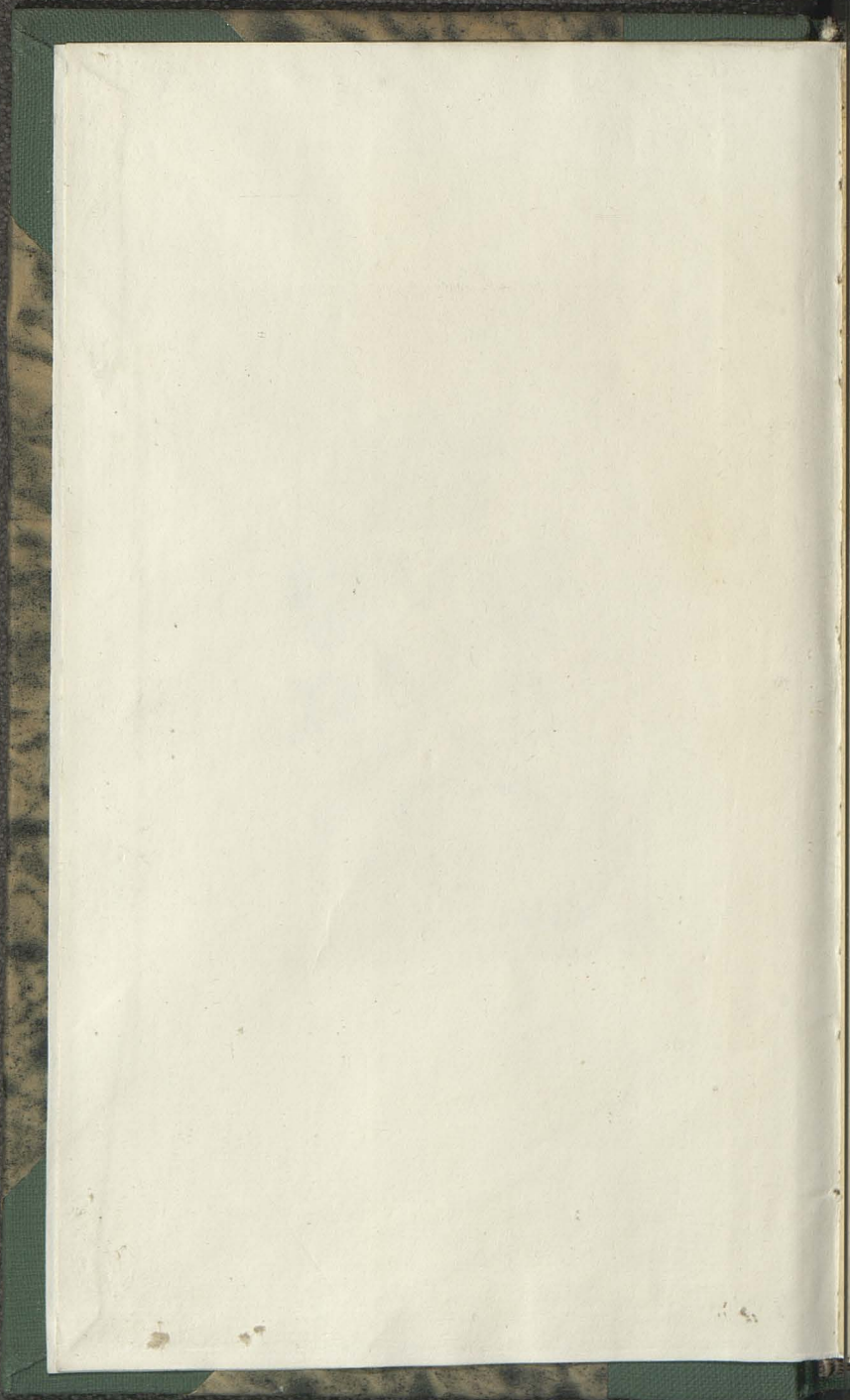

P

AU

F

SA

T

Venia 2^{da} p. Pent. 28

DIRECTORIUM
OFFICII DIVINI PERAGENDI



JVXTA RITVM 1789

Breviarii, et Missalis Romani

PRO ANNO DOMINI MDCCXCIX. 1790

IN VSVM DIOECESIS
TARNOVIENSIS

Authoritate et Mandato Excelentissimi, Illu-
strissimi, ac Rofissimi Dñi.

FLORIANI AMANDI

DE JANOWEK 17/11/25

JANOWSKI

EPISCOPI

TARNOVIENSIS

SACRAE CÆSAREO REGIÆ, ET APPLICÆ

MAJESTATIS CONSILIARII

CONSCRIPTVM.

TARNOVIÆ,

Typis Georgii Matyaszowski,



IN STEMMA GENTILITIVM

F.



A.

6712

J.

I ora

G.

E.

T.

C.

R.

A.

M.

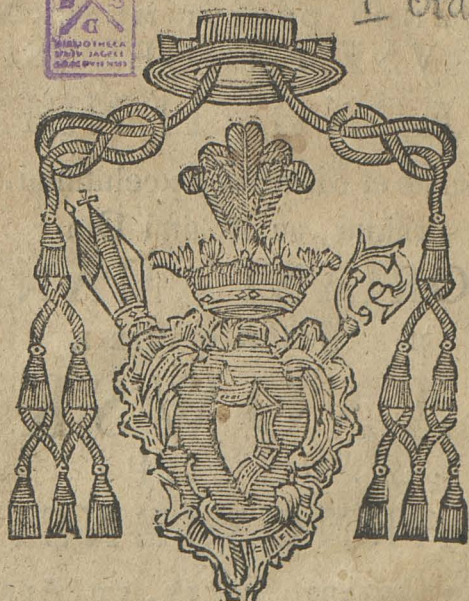

C.

*Scuta licet veterum defendat Corpora, Præsul!
Tu quod habes, animas sub ditione tenet;
Felices animæ, protectæ Præsulis armis;
Nil hostile ferent; præmia tuta ferent.*

CD 1970 2133/148

Lite
Lite
Aur
Epa
Indi
Cyc
oro
F
Sept
Dies
Pasc
Asc
Pent
SS.
Don
Don
oro

niter

Uaupinae 6792 I. V. 1799
AD ANNUM DOMINI
MDCXCIX.

COMMVNEM.

Litera Dominicalis	-	-	-	F.
Litera Martyrologii	-	-	-	D. maj.
Aureus Numerus	-	-	-	14.
Epacta	-	-	-	XXIII.
Indictio Romana	-	-	-	2.
Cyclus Solaris	-	-	-	16.

FĒSTA MOBILIA.

Septuagesima	-	-	20.	Januar.
Dies Cinerum	-	-	6.	Febr.
Pascha	-	-	24.	Martii.
Ascensio Dñi	-	-	2.	Maji.
Pentecostes	-	-	12.	Maji.
SS. Corp. Xti.	-	-	23.	Maji.
Dom. post Pentecost.	-	-	28.	
Dom. i. Adv.	-	-	1.	Xbris.

DE NVPTIIS.

Anno currenti 1799. Nuptiæ solemj
 niter celebrari possunt a die 7. Januari

ad diem

ad diem 5 Februarj inclusive; et a die
1. Aprilis ad diem 30. Novembris inclu-
sive Juxta Decretum Sac. Concilii Tri-
dentini Sess. 24. Cap. 10. de Reformat.
Matrimonii.

JANUARIUS dierum XXXI.

- F**ERIA 3 CIRCUMCISIO DNI, et Oct. Na-
tiv. dup. 2 Cl. C. A. Om. pr. com. null. In
Miss. Gl. Cr. Præf. et communie de Natt.
Dni. In Vesp. com. seq. ttm. Or. pr.
2. Fer. 4. Oct. S. Stephani Proto M. dup.
C. R. ut in Fest. et loc. pr. com. Oct. S. Jo-
an. et SS. Innoc. MM. in Laud. et Miss.
Gl. Cr. Præf. sin. comunie de Nativ. Vesp.
a Cap. de seq. com. præc. et Oct. SS. In-
noc. MM.
3. Fer. 5. Oct. S. Joan. Ap. dup. C. A. ut in
Fest. et pr. com. SS. Innoc. MM. in Laud.
ac Miss. Gl. Cr. Præf. de Ap. In Vesp. cm.
seq. ut in 1. Vesp. Fest.
4. 6. Oct. SS. Innoc. MM. dup. C. R. ut in
Fest. et pr. (in B 8vo. addit Gloria Patri
et repet. B, post 9. Lect. Te Deum) In
Miss. Gl. sin. Cr. (post Graduale add Al-
leluia cum v seq. Laudate Tract. omisso)
Præf. sola de Nativ. In 2. Vesp. com. seq.
et S. Telephori Pap. M.

JANUARIUS.

5. Sab. Vig. Epiph. (*sin. jej.*) De ea sdx. C. A. ut in pr. com. S. Telesphori. P. M. (*prim. sin. prec.*) in Laud. ac Mis. in qua Gl. 3. Or. Deus qui Salut. sin. Cr. Præf. de Nativ. Dñi. Vesp. de seq. *sin. ull. com.*
 Hym. Jesu tibi qui apparuisti per tot. Oct. Hodie, et cras, et infr. Oct. nequeunt dici Mis. *Vot. priv. neq; de Requiem nisi un. Solen. praes. Corp. quæ. tamen cras prohib.*
 In Mis. de Requi. die Obitus, item 3tia. 7ma. 30ma. pt. Obit. dic. Or. un. cum sequentia In Mis. quotid. dic. 3. Or. 1ma. pro quo vel quib. Celebr. 2da. pro Benefact. vel pro Patre et Matre Sacerd. Celebr. 3tia. idq. semper Fidelium seqv. ad libit.
 Infra Oct. non fit de Fest. dup. (*nisi esset Patronus &c.*) nec de semid. de simpl. fit com. in 1. Vesp. et Laud.
6. Döm. (*vacat*) EPIPHANIA DNI. dx. i. Cl. cum Oct. *omn. pr. ad prim. in v. br.* Qui apparuisti per tot Oct. In Mis. Gl. Cr. Præf. et Communic. pr. per. tot. Oct. Vesp. de Fest.
7. Fer. 2. De 2. die infr. Oct. sdx. C. A. Om. respect. ut heri, et loc. pr. In Mis. Gl. Cr. 2. Or. Deus qui salut. 3. Eccl. v. pr. Pap. Præf. &c. ut heri Vesp. de Oct.

JANUARIUS

Hodie mane aperiuntur nuptiæ.

8. Fer. 3. De 3. die infr. Oct. sdx. C. A.
ut heri et pr. loc. Vesp. de Oct.
9. Fer. 4. De 4. die infr. Oct. sdx. C. A.
Om. respect. ut heri et pr. loc.
10. Fer. 5. De 5. die infr. Oct. sdx. C. A.
In Vesp. com. S. Hygini P. M.
11. Fer. 6. De 6. die infr. Oct. sdx. C. A.
*com. S. Mart. in Laud. et Mis. in qua Gl.
3. Or. Deus qui salut. Cr. rel. ut heri Vesp.
a Cap. de Dom. infr. Oct. com. Oct.
cum. Ant. Admoniti & Omnes de Saba.*
12. Sab. de Dom. infr. Oct. sdx. C. A. *ut
heri respect. et pr. loc. Lect. 1. Noct. de
Epist. ad Rom. & 1. Hodie in Jordane com.
Oct. in Laud. ac Mis. pr. in qua Gl. Cr.
rel. ut heri Vesp. de seq. (1mæ Festi) Or.
pr. com. Dom. ut in 2dis Vesp. Dom.*
13. DOM. (*vacat*) 1. post EPIPH. Oct. E-
piph. dx. C. A. *ut in Fest. respect. et pr.
Lect. 1. Noct. Incip. Epist. 1. ad Corinth.
& 1. ut heri Mis. pr. In Vesp. com. S. Fe-
licis Mart. ttm. In Cath. Eccl. Vesp. De-
functor.*
14. Fer. 2. de Dom. 2. post Epiph. C. *Virid.
ad mat. Invit. Hym. Ant. Psal. et & ut
fer. 2. in Psalt. Absol. Exaudi. Benedic. ut
in 3tio Noct. Lect. de Homil. Dom. 2. pt.
Epiph.*

JANUARIUS.

- Epiph. cum *gibus* *et* *et* *ex* *1* Noct. ejusdem Dom. sine *Te Deum Laud.* Ad *Laud.* et *hor.* Ant. Psal. capit. Hym. et *et* *ex.* fer. 2. Ant. vero ad *Benedic.* pr. Dom. 2. post Epiph. com. *fin.* Lect. S. Felicis M. item de *Cruce* (*suffr.* *Ss.* reassumunt) pro com. B. V. M. v post *partum* Or. *Deus qui salut In Cath.* 1. Noct. Defunct. pro 1. die Jan. Missa Dñæ 2. post Epiph. *fin.* Gl. et Cr. 2. Or. *Fidelium* 3. de S. Felice M. Præf. com. Vesp. de seq. com. S. Mauri Abb.
15. Fer. 3 S. Pauli 1 Erem. Conf. dx. C.A. Lect. 1. Noct. Dom 2. post Epiph. Incip. rel. pr. 9. Lect. ac com. S. Mauri Abb. in *Laud.* ac *Mis.* in qua Gl. *fin.* Cr. Præf. com In Vesp. com. seq.
16. Fer. 4 S. Marcelli P. M. sdx. C.R. Lect. 1. Noct. de *scr. Occ.* rel. pr. (*R.* 8. *Dñe prævenisti*) Suffr. In *Mis.* 2. Or. *Deus qui salut* 3. *Eccl. v pr.* Pap. Vesp de seq. com. præc.
17. Fer. 5. S. Antonii Abb. dup. C.A. Lect. 1. Noct. de *scr. Occ.* rel. pr. In *Mis.* Gl. *fin.* Cr. Vesp. de seq. com. S. Pauli Ap. et præc. ac. S. Priscæ V. M.
18. Fer. 6. Cath. S. Petri Romæ dx. maj. ut in pr. 9. Lect. S. Priscæ V. M. com. S. Pauli

JANUARIUS.

Pauli Ap. et S. Virg. in Laud. ac Mis.
 Cr. Præf. de Ap. In Vesp. com. S. Pauli
 et seq. ac Ss. Marii &c. MM.

19. Sab. S. Henrici Ep. M. dx. C. R. Lect.
 Noct. *Amileto* rel. ut in pr. P. R. S. 9.
 Lect. ac com. Ss. MM. in Laud. ac Mis.
 in qua Gl. *fin.* Cr. Præf. com. In Vesp.
 com. Dom. *Sept.* In hodiernis Vesp. pt.
Benedic. add. 2. *Allel.* nec deinceps dic. sed
 ejus loc. in princip. hor. *Laus tibi Dñe*
 usq; ad Fer. 4. Maj. hebd. inclusive In
 Martyrol. præmitt. *Dominica Septuages-*
simæ, ut initio Mart. Not.

20. DOM. SEPTVAGES. 2. Cl. De ea sdx. C.
 V. ut in *Psalt.* et pr. *Suffr.* In Mis. Tr. Cr.
fin. Gl. 2. *Or.* *Deus qui salut.* 3. *Eccl. v pro*
Pap. Or. secr. de R. V. sum. ex *Votiv.*
 post *Pent.* Præf. de Ss. Trinitt. Vesp. de
 seq. com. Dom. In Off. de temp. non dic.
Te Deum sed & 9. in Laud. dieb. Dom.
 loco *Dominus regnavit Psal.* *Confitemini*
 ex prima Ad primam loco *Confitemini*
Psal. *Dominus regnavit* ex Laud. dic. usq.
 ad Pascha exclus. In Fest. Occ. post Gra-
 duale omifs. *Allel.* et v seq. dic. *Tract.*
 usq. ad Pascha exclusive qui tn. in Fer.
 Off. quando resumit. Mis. Dom. præc. o-
 mittendus est.

JANUARIUS.

21. Fer. 2. S. Agnetis V. M. dx. C. R. *Omni.*
pr. In Mis. Gl. Tr. *sin.* Cr. Præf. *com.* In
 Vesp. *com.* seq.
22. Fer. 3. Ss. Vincentii et Anastasii Mm.
 sdx. C. R. Lect. 1. Noct. de *scr. occ.* rel.
pr. Suffr. In Mis. *ut 16. huj.* Vesp. de seq.
com. præc. ac S. Emerentianæ V. M.
 Hym. term. *Jesu tibi.*
23. Fer. 4. Desponsat. B. M. V. dx. maj. C.
A. ut in pr. iut. Patr. *pr. aliqu. loc. 9.* Lect.
 ac *com.* S. Emerentianæ V. M. in Laud.
 ac Mis. Ad prim. in *R. br.* *Qui natus. es*
 In Mis. Gl. Cr. Præf. *Et te in Desponsat.*
 In Vesp. *com.* seq.
24. Fer. 5. Translat. S. Erici M. dx. C. R.
 Lect. 1. Noct. de *scr. occ.* rel. *ut in pr.* P.
 R. S. In Mis. Gl. Tr. *sin.* Cr. Vesp. de
 seq. *com.* S. Petri Ap. et præc.
25. Fer. 6. Conversio S. Pauli. Ap. dx. C.
A. ut in pr. *com.* S. Petri Ap. in Laud. ac
 Mis. in qua Gl. Tr. Cr. Præf. *de Ap.* In
 Vesp. *com.* S. Petri Ap. et seq.
26. Sab S. Polycarpi Ep. M. sdx. C. R. L.
 1. Noct. de *scr. occ.* rel. *pr.* Suffr. In Mis.
ut 22. huj. Vesp. a Cap. de Dom. seq.
com. præc. Suffr.
-
27. DOM. SEXAGES 2. Cl. De ea sdx. C. V.
Omni. respect. ut 20. huj. nisi quod Or.
secr.

JANUARIUS.

secr. non mut. Vesp. de seq. com. Dom. tantum.

Hym. term. *Jesu tibi sit Gloria In Martyrol. præmit Festum SS. Nominis Jesu ut init. Mart. not. Notandum Ex Decreto S. R. C. 22. Jan. 1735. quoties Dñca 2da post Epiph. sit Septuagesima Festum SS. Nominis Jesu reponi debet in diem 28. Jan. tanquam in Sedem pr. translato quocunq; alio Festo (nisi altioris Ritus) sed in Fine ✠ ✠ ✠ et Antiph. Omitendum est allel. similiter et in ✠ ✠ br. hor.*

28. Fer. 2. Fest. Ssmi. Nominis Jesu dx. 2. Cl. C.A. Om. pr. 9. Lect. ac com. S. Agnetis 2do in Laud. ac Mis. priv. ttm. Tr. Cr. Præf. de *Nativ. Dñi* ad prim. in ✠ br. *Qui natus es* In Vesp. com. seq.
29. Fer. 3. S. Francisci Salesii Ep. C. dx. C. A. ✠ (*Hym. mut.*) Lect. 1. Noct. de *scr. occ. rel. pr.* In Mis. Gl. Tr. *sine. Cr.* Præf. com. In Vesp. com. seq.
30. Fer. 4. S. Martinæ V. M. fdx. C. R. (*Hym. Vesp. jung. Hym. Mat.*) Lect. 1. Noct. de *scr. rel. pr.* (ad Laud. *Hym. pr.*) *Suffr.* In Mis. ut 22. *buji.* Vesp. de seq. ✠ *Hym. mut.* com. præc.

31. Fer.

JANUARIUS.

31. Fer. 5. S. Petri Nolasci C. dx. C. A. L.
1. Noct. *de scr. rel. pr. Vesp. a Cap. de
seq. com. præc.*

FEBRUARIUS dierum XXVIII.

1. Fer. b. S. Brigidæ Virg. dx. C. A. Lect.
1. Noct. *de scr. rel. in pr. P. R. P. Vesp.
de seq. com. præc. Hym. term. Jesu tibi
sit Gloria, qui natus.*
2. Sab. Purificat. B. M. V. dx. 2. Cl. C. A.
*ut in pr. (ad prim. in R. br. Qui natus es)
In Mis. Gl. Tr. Cr. Præf. sola de Nativ.
Dñi In Vesp. com. Dom. Quinquag. ac
S. Blasii Ep. M. Hodie benedic. Candelæ et
sit Process in parament. Viol. Col. A. Compl.
bodi. ad Cæn. Dom. exclus. dic Ant. Ave
Regina cum † et Or. pr. a Vesp. Sabb. et
tota Dom. stando, aliis aut dieb. flectendo.*
3. DOM. QVINGVAGES 2. Cl. De ea sdx.
C. V. com. S. Blasii Ep. M. *fin. Lect. Suf-
fr In Mis. 2. Or. S. Mart. 3. A cunct. Tr.
Cr. Præf. de Trinit. Vesp. de seq. † Hym.
mut. com. Dom.*
4. Fer. 2. S. Andreæ Corsini Ep. C. dx. C.
A. L. 1. N. *de scr. rel. pr. In Mis. Gl. Tr.
fin. Cr. Vesp. a Cap. de seq. com. præc.*
5. Fer.

FEBRUARIUS.

5. Fer. 3. S. Agathæ V. M. dx. C. R. om.
pr. In Mis. Gl. Tr. *sin.* Cr. Vesp. de eod.
Fest. Hodie sero claud. Nuptiæ In Marty-
rol. præmitt. Dies Cinerum ut init Marty-
rol. not.

6. Fer. 4. Dies Cinerum De ea *ut in Psal.*
et loc pr. prec. fer. Suffr. Mis. pr. Tr. sin.
Gl. Cr. 2. Or. Acunct. 3. omnip. Præf.
Quadr. (usq; ad Dom. Pass. exclus.) in
sine Benedic. Vesp. de seq. & Hym. mut.
com. fer.

Hodie in Choro ant. mat. dic. Psalmi Gra-
duales.

Ab hac die in Off. fer. dic. prec. ad Laud.
bor. et Vesp. flex. gen.

Hodie benedic. Cineres ex Ramis Dom.
Palmar. benediçt.

Hodie nequeunt. dic. Mis. Votiv. priv. nec
de Reqv. etiam solenn. In Mis. de Dom.
(except. Dom. Lætare.) non adhib. Dal-
mat. sed planetæ ante pectus plicatæ.

7. Fer. 5. S. Romualdi Abb. C. dx. C. A.
L. I. N. Beatus Vir rel. *pr. 9. L. ac com.*
fer. in Laud. ac Mis. Gl. Tr. sin. Cr. Præf.
Quadr. Ult. Ev. fer. Vesp. de seq. com.
præc. et fer.

In Cath. Eccl. dic. Duæ Mis. un. de Fest.
pt. Tert. sin. com. fer. C. A. alt. pt. Non. de
fer.

FEBRVARIVS.

fer. *fin.* Gl. Cr. 2. Or. *Acunct.* 3. *Omnip. in Fine* *Benedic. C. Viol. in utraq; Præf. Quadrage. et Ult. Ev. S. Joan.*

8. Fer. 6. *Quinque Vulner. D. N. J. C. dx. maj. omn. pr. ut in nov. Off. 9. L. ac com. fer in Laud (ad prim in & br. Qui vulneratus es In Mis. pr. Gl. Tr. Cr. Præf. de t ult. Ev. fer. In Vesp. com. seq. et fer C. R. In Cath. Eccl. dic. duæ Mis. ut heri In Mis. Fesl. Cr. Præf. ut supra.*

9. Sab. S. Apolloniæ V. M. dx. C. R. L. 1. Noct. *Confitebor* rel in pr. P. R. P. 9. L. ac com. fer. in Laud. ac Mis. Gl. Tr. *fin.* Cr. Præf. *Quad. Ult. Ev. fer. Duæ Mis. In Vesp. com. Dom.*

Hodie, et deinceps usq; ad Pascha exclus. Vesp. dic. ant. comest merid. tam Fesl gam fer. dieb. (except Dom. dieb.) quib. dic hor. consvet.

10. DOM. I. QVADR. I. Cl. De ea sdx. C. V. Off. *ut in psalt. temp. Quadr. et loc. pr. Suffr. In Mis. Tr. Cr. fin. Gl. 2. et 3. Or. ut 6. huj. Præf. Quadr. Vesp. de seq. com. Dom.*

11. Fer. 2. S. Ansgarii. Ep. C. dx. C. A. (*fix. ex. 4. huj.*) L. I. N. *Fidelis Sermo* rel. in pr. P. R. S. 9. L. ac com. fer. in

FEBRUARIUS.

- Laud. ac Mis. Gl. Tr. *sin.* Cr. Ult. Ev. fe.
Duce. Mis. In Vesp. com. seq. et fer.
12. Fer. 3. S. Ignatii Ep. M. fdx. C. R. (*fi:
 ex 1. huj.*) L. I. N. *A mileto* rel. pr. 9. L.
 ac com. fer. *Suffr.* In Mis. Gl. 3. Or. *A
 cunct.* Tr. *sin.* Cr. Ult. Ev. fer. *Duce Mis.*
 Vesp. a Cap. de seq. com. praec. et fer.
Suffr.
13. Fer. 4. *Quat. temp.* S. Canuti Reg. et M.
 fdx. ad lib. C. R. (*fix ex 19. Jan*) L. I. N.
Fratres debit. rel. pr. 9. Lect. et com. fer.
Suffr. In Mis. *ut heri Duce Mis.* Vesp. de
 seq. com. praec. et fer. ac S. Valentini M.
14. Fer. 5. SS. Fabiani et Sebastiani Mm.
 dx. C. R. (*Fuit 20. Jan.*) L. I. N. *Fra-
 tres debit.* rel. pr. 9. L. ac com. fer. et S.
 Valentini M. in Laud. ac Mis. Gl. Tr. *sin.*
 Cr. Ult. Ev. fer. Vesp. a Cap. de seq. *✕
 Hym. mut.* com. praec. et fer. ac SS. Fau-
 stini &c. Mm. *In Cath. Eccl. dic. 2. Mis.*
ut 7. huj. In Mis. *Fest. com. S. Mart. ttm.*
 C. R.
15. Fer. 6. *Quat. temp.* S. Joannis Chrysoft.
 Ep. C. dx. C. A. (*fuit 27. Jan.*) L. I. N.
Sapient. rel. pr. 9. L. et com. fer. ac SS.
 Mm. *sin.* L. in Laud. ac Mis. Gl. Tr. Cr.
 Praef. *Quadr.* Ult. Ev. fer. *Duce Mis.* Ve-
 sp. a Cap. de seq. com. praec. ac fer.
16. Sab.

FEBRUARIUS.

16. Sab. *Quat temp.* S. Dorotheæ V. M. dx.
C. R. (*fuit 6. hij.*) L. I. N. *Confitebor* rel.
ut in Pr. P. R. P. 9. Lect. ac com. fer. in
Laud. ac Mis. Gl. Tr. *fin.* Cr. rel. *ut veri*
Dux Mis. In Vesp. com. Dom. seq.
-
17. DOM. 2. QUADR. 2. Cl. Dd ea fdx. C.
V. *omn. ut Dom. præc. et pr. loc.* Vesp. de
seq. v̄ Hym. mut. com. Dom. et S. Sime-
onis M.
18. Fer. 2 S. Joannis de Matha C. dx. C. A.
(*fuit 8. hij.*) L. I. N. *Beatus Vir* rel. *pr.*
9. L. ac com. fer. et S. Simeonis M. *fin.* L.
in Laud. ac Mis. Gl. Tr. *fin.* Cr. Praef.
Quadr. Ult. Ev. fer. *Dux Mis.* Vesp. a
Cap. de seq. com. præc. ac fer.
19. Fer. 3. S. Scholasticæ Virg. dx. C. A.
(*fuit 10. hij.*) L. I. N. *De Virginibus* rel.
pr. 9. L. ac com. fer. in Laud. ac Mis. Gl.
Tr. *fin.* Cr. Ut. Ev. fer. *Dux Mis.* In Ve-
sp. com. seq. ac fer.
20. Fer. 4. S. Hilarii Ep. C. fdx. C. A. (*fuit*
14. Jan.) v̄ Hym. mut. L. I. N. *Fidelis*
Sermo rel. pr. 9. L. ac com. fer. *Suffr.* In
Mis. 2 Or. fer. 3. *Acunct.* Tr. *fin.* Cr. Ult.
Ev. fer. *Dux Mis.* Vesp. a Cap. de seq. v̄
Hym. mut. com. præc. ac fer.
21. Fer. 5. S. Raymundi de Pennaf. C. fdx.
C. A. (*fuit 28. Jan. ex 23. ejusd.*) L. I.
N.

FEBRUARIUS.

- N. *Beatus Vir.* rel. *pr.* 9. L. ac com. fer.
Suffr. In *Mis. ut heri Duæ Mis.* Vesp. de
 seq. com. S. Pauli, et fer.
22. Fer. 6. Cath. S. Petri Antioch. dx. maj.
 C. A. *ut in pr.* 9. L. fer. com. S. Pauli Ap.
 et fer. in Laud ac *Mis. Gl. Tr. Cr. Praef.*
de Ap. Ult. Ev. fer. Duæ Mis. In Vesp.
 com. S. Pauli et seq. ac fer.
23. Sab. Vig. (*de qua nihil in Off.*) S. Ti-
 mothei Ep. M. sdx. C. R. (*fuit 3. huj ex*
24. Jan.) L. 1. N. *Amileto* rel. *pr.* 9. L. ac
 com. fer. *Suffr.* In *Mis.* 2. Or. fer. 3. Vi-
 gil. Tr. *sin. Cr. Ult. Ev. fer. Duæ Mis.*
 Vesp. a Cap. de Dom. seq. com. *præc.*
Suffr.
-
24. DOM. 3. QUADR. 2. Cl. De ea sdx. C.
 V. *Off. et Mis. ut Dom. præc, et pr. loc.*
 Vesp. de seq. com. Dom.
25. Fer. 2. S. Mathiæ Ap. dx. 2. Cl. C. R.
 (*fuit heri*) *ut in pr.* 9. L. et com. fer. in
 Laud. ac *Mis. in qua Gl. Cr. Praef. de Ap.*
 Ult. Ev. fer. *Duæ Missæ* In Vesp. com.
 seq. et fer.
26. Fer. 3. S. Sigfridi Ep. C. dx. C. A. (*fu-*
it heri) *ad mat. Hym. pr. ex 1. Vesp. L. 1.*
 N. *Fidelis sermo* rel. *in pr. P. R. S.* 9. L. ac
 com. fer. in Laud. (*ad quas Hym. pr*) ac
Mis. in qua Gl. sine Cr. Praef. Quadr. Ult.
 Ev.

FEBRVARIVS.

- Ev. fer. (*Duce Mis.*) In Vesp. com. fer.
27. Fer. 4. De ea C. V. *Hodie in Choro ant-
mat. dic. Psalm. Grad. Process. Off. ut in
Psalt. temp. Quadr. et pr. loc. prec. Suffr.
Mis. ut ibi. Vesp. fer. prec. Suffr.*
28. Fer. 5. De ea C. V. ut in Psalt. et pr.
prec Suffr. Vesp. de seq. com. fer.



MARTIVS dierum XXXI.

1. Fer. 6 De Spinea Corona D.N.J.C. dx.
maj. Om. pr. in Off. et Mis. novis 9. L. ac
com. fer. in Laud. ac Mis. in qua Gl. Tr.
Cr. Præf. de Cruce Ult. Ev. fer. C.R. *Duce
Mis. ad prim in 7 br. Qui coronatus es pro
Homine* In Vesp. com. seq. ac fer.
2. Sab. S. Helenæ Imp. Vid. dx. C. A. L.
1. N. *Mulierem* rel. in pr. P. R. P. 9. L. ac
com. fer. in Laud. ac Mis. Gl. Tr. sin. Cr.
Præf. *Quadr. Ult. Ev. fer. Duce Mis.* In
Vesp. com. Dom.
3. DOM. 4. QUADR. 2. Cl. De ea C. V. ut
in Psalt. et pr. loc. Suffr. In Mis. ut Dom.
prec. Vesp. de seq. com. Dom. tm.
4. Fer. 2. S. Casimiri C.P.R.P. dx. 2 Cl. C.
A. L. 1. N. *Iustus si morte* rel. pr. 9. L. ac
com. fer. et S. Lucii M. in Laud. ac Mis.
priv. tm. in qua Gl. Tr. Cr. Præf. *Quadr.
Ult.*

M A R T I V S.

- Ult. Ev. fer. *Duce Mis.* In Vesp. com. seq. et fer.
5. Fer. 3. Transl. S. Venceslai M. dx. C. R. L. 1. N. *Fratr. debit.* rel. in *pr.* P. R. P. 9. L. ac com. fer. in Laud. ac *Mis.* in qua Gl. Tr. *sn.* Cr. Præf. *Quadr.* Ult. Ev. fer. *Duce Mis.* In Vesp. com. fer.
6. Fer. 4. De ea C. V. *Psalms. Grad.* Off. *ut in Psalt.* et. *pr. prec. Suffr.* Vesp. de seq. com. fer. et Ss. *Perpetuæ &c.* Mm.
7. Fer. 5. S. Thomæ Aqv. C. Eccl. Doct. dx. C. A. *ut in pr.* 9. L. ac com. fer. ac Ss. *Perpetuæ &c.* Mm. in Laud. ac *Mis.* Gl. Tr. Cr. Ult. Ev. fer. *Duce Mis.* Vesp. a Cap. de seq. com. præc. et fer.
8. Fer. 6. S. Joan. de Deo C. dx. G. A. L. 1. N. *Beatus Vir* rel. *pr.* 9. L. ac com. fer. in Laud. ac *Mis.* Gl. Tr. *sn.* Cr. Ult. Ev. fer. *Duce Mis.* Vesp. a Cap. seq. com. præc. ac fer.
9. Sab. Ss. Cirilli, et. Methodii Ep. CC. dx. C. A. L. 1. N. *Laudemus Viros 2di in pr. P. R. P. 3tii in comm. 2do loc. Vigilate* 9. L. ac com. fer. in Laud. ac *Mis.* in qua Gl. Tr. *sn.* Cr. Ult. Ev. fer. *Duce Mis.* In Vesp. com. Dom.
Hodie cess. Com. de Cruc. et Suffr. SS. Et ant Vesp. Velant. Cruc. et Imagines Salvat.
 Hodie

M A R T I V S.

*Hodie est Sab. Ordinat ex conslit Alexand.
Pap. III. circa an. 1172. rel. ut 16. Febr.
notat.*

10. DOM. 5. QUADR. seu Pass. 1. Cl. De ea
fdx. C. V. Off. *ut in Psalt. Temp. Pass.*
et *pr. loc.* In Mis. Tr. Cr. *sn.* Gl. 2. Or.
Eccl. v. *pr.* Pap. ttm. Præf. de Cruc usq.
ad Cœnam Dñi inclus. Vesp. de seq. com.
Dom. *Hodie incip. Cœmunio Paschalis.*
Hodie et deinc. in Mis. de Temp. non dic.
Psal. Judicame, nec ad Introit. et Lavabo
Gloria Patri, dic. tn. in Mis. de SS. etiam
Votiv. de Cruc. et Pass.
11. Fer. 2. S. Franciscæ Rom. Vid. dx. C.
A. (*fix ex 9. buj.*) L. 1. N. *Mulierem* rel.
pr. 9. L. ac com. fer. in Laud. ac Mis. Gl.
Tr. sn. Cr. Præf. de Cruc. Ult. Ev. fer.
Duæ Mis. Vesp. a Cap. de seq. Ant. O!
Doct̃or com. præc. et fer.
12. Fer. 3. S. Gregorii Pap. C. Eccl. Doct̃.
dx. C. A. *ut in pr. 9. L. ac com. fer. in*
Laud. ac Mis. in qua Gl. Tr. Cr. Præf. de
Cruc. Ult. Ev. fer. In Vesp. com. seq. et
fer. Duæ Mis.
13. Fer. 4. Ss. 40. Mm. fdx. C. R. (*fuit*
10. buj. L. 1. N. Frat̃r. debit. rel. pr. 9. L.
ac com. fer. in Laud. ac Mis. in qua Gl.
2. Or. fer. 3. Eccl. v. pr. Pap. Tr. sn. Cr.
Præf

MARTIVS.

- Præf. de Cruc. Ult. Ev. fer. *Dux Mis.* In Vesp. com. fer.
14. Fer. 5. De ea C. V. Off. fer. ut in *Pfalt. Temp. Pass.* et pr. *Mis. pr. sin. Gl. Cr.* rel. ut *heri Vesp.* de seq. com. fer. Hym. term. *Jesu tibi sit Gloria* In Martyrolog. præmit. *Fest. 7. Doloru.*
15. Fer. 6. Fest. 7. Dolor. B. M. V. dx. maj. ut in pr. (ad prim. in 8. br. *Qui Passus*) 9. L. ac com. fer. in Laud. ac *Mis.* in qua *Gl. Tr. seq. Cr. Pr. Et te in transfixione* Ult. Ev. fer. *Dux Mis.* In Vesp. com. fer.
16. Sab. De ea ut 14. *huj.* et pr. Vesp. fer. a Cap. de Dom. *Palmar.* In Martyrol. præmit. *Dom. Palm.*
-
17. Dom. *Palmar.* 1. Cl. De ea fdx. C. V. Off. ut. *Dom. præc.* et pr. In *Mis. Or. un. Tr. Passio Cr. sin. Gl. Vesp. Dom. In Mis. Solen. legit Passio ad Cornu Episl.* pars vero posterior ad *Cornu Ev. pet.* ante eam bened. legens illam aut Cant. neq; se, nec libr. *Cruce signat. defert. incens. absq; lum. non dic. Dñus vob. dic. tn in sin. per Evangelica & Laus tibi oscula. lib. et incensat Sacerd. In Mis. priv. legit. Passio ad Cor. Ev. accens. lumin. Ult. Ev. Cum appropinquasset ex benedict. Palm.*

Hodie

M A R T I V S.

Hodie ant. Mis. fit. benedict. Palm. C. V. Hac Hebd. non dic. Off. Defunct. nec Psal. Grad. aut Pœnitent.

Si hac aut seq. Hebd. occ. Fes. dx. vel sdx. transfert. pt. Dom. in Alb. Hac vel seq. Hebd. non poss. dic. Mis. Vot. priv. neq. de Requiem nisi un Solem. quæ triduo Ant. et ipso die. Pasch. prohib.

18. Fer. 2. Maj. Hebd. De ea C. V. ut in Psalt. et pr. (*Ad Laud. et hor Ant. pr.*) ad Vesp. ut in Psalt. Mis. pr. Tr. sin. Gl. Cr. 2. Or. Eccl. v pr. Pap. ttm. Vesp. fer. curr.

19. Fer. 3. De ea C. V. Omn. respect. ut heri In Mis. Passio. Vesp. fer. prec.

20. 4. De ea C. V. Omn. respect. ut heri Vesp. fer. prec. *Hodie et sequ. dieb. pt compl. Cant. Solen. Matt. Tenebr. Ritus devot. seq. dieb. servand. Conform. ad ordinat. in Direct. 1789. exaratt. quod seq. Decrett. Consist. Tarnov. 27. Febr. 1793. N. 216. univers. videt. approb. In Martyrol. præmitt. Cœna Domini.*

21. Fer. 5. Cœna Dñi dx. 1. Cl. Om. pr. in Off. C. Viol. In Mis. pr. non dic. Psalm. *Judicame, ad Introit. et Lavab. Gloria Patri. Die tn. Gloria (ad quod pulsant Camp. et deinc. silent. usq. ad Sabb. S. exclus.) Or.*

M A R T I V S.

un. Cr. Præf. de Cr. Communic. Hanc, igit,
Qui pridie pr. C. A. Vesp. pr.

*In Mis. Solen. non dat. pax dic. tn. 3. Or.
 confv. Ant. Commun.*

*Ad Ult. Ev. in Alt. ubi est exposit SS. Sa-
 cram. Sacer. se Ips. tant. Cruce signat Crux
 Altar. manet. teçt. Velo Viol.*

22. Fer. 6. Parasceves dx. 1. Cl In Off. pr.
 C. Viol. Cerem. sin. Mis. C. Nig. Vesp.
 et Compl. ut heri ad Magnif. Ant. pr-
 Hodie in Alt. Crux tegit. Velo Nigro Ca-
 lix in quo defert. SS. Sacr. et humera Sacr.
 deferent. tegunt. Velo Albo.

*Hodie non adhib. Dalmat. sed Planetæ ant.
 peçt. plic. in Fin. Lect. non dic. Deo gra-
 ti ad postrem. Pas part. dic Munda cor. sed
 non petit. Benedict. nec. defert. Incens aut
 Lumin. non Osculat. lib. nec. ¶. Laus tibi
 Christe.*

*Hodie omn. ant. Cruc. transeunt. genufleçt.
 Nulli Laicor. except. Infirm. administr. Ss.
 Euch. Sacer.*

- 23 Sab. Sanct. dx. 1. Cl. Off. ut loc. pr.
 (ad qd. itr. ad Benedict. ign. font. et
 proph. C. Viol. ad bened. Cerei Pasch.
 Diac. utir. Dalm. C. A. In Fin. Litt de
 teg. in Alt. Cruc. et imag. Salvat.) Mis.
 pr. cum Psalm. *Judica me sin. Introit. dic.*

Gl.

M A R T I V S.

*Gl. (ad qd. puls. Camp.) Or. un. fin. Cr. et Offert.) ad Ev. defert. Incens. non tn. lumin. ad Lavb. dic. Gloria Patri Præf. Communic. et Hanc igit. pr. usq; ad Dom in Alb. exclus. Non dat pax neq. dic. Agnus. Dei neq. post comm. sed sumpt. Ss. Sacr. Cant. Vesp. ut in Missali) Extra Chor. dict. Pat Noster Vesp. incip. absol. ab ant. Allel. in fin. benedic. cum. dupl. Allel. usq; ad Sabb. seq; inclus; in Laud. et Vesp. ttm.) In fin. Mis. Ite Missa est. cum dx. All. usq; ad Sabb. in Alb. iaculus. C. A. Ab hod. Compl. usq; ad 1. Vesp. SSS. Trinit. exclus. dic. ant. Regina Cæli cum suo ✕ et Or. semper stando.
Hod. est Sabb. Ordin. Ex Constit. Alex. P. III. si in Capell. fiat Ord. Mis. incip. a proph. rel. ut 16 Febr.*

INCIPIT TEMPUS PASCHALE.

24. DOM. RESURRECT. D. N. J. C. dx. 1. Cl.
cum Oct. C. A. Omn. pr. In Martyrol. præmitt. *Hæc dies ut in Martyrol. et tunc Chor. Stat Dein. legit. 8. Kalend. April. Luna. 17. die vero 25. &c. tnc. Chor. sedet In Mis. Gl. Or. un. seq; Cr. Præf. com et Hanc. igit. pr. Vesp. de ead. Dom. usq; ad Sabb. seq; excl. (ant. ad Magn. et Laud. quotid. per. Oct. pr.) C. A.*

M A R T I V S.

Cereus Pasch. ad Mis. Solen. et Vesp. regulariter accendi debet in trid. Pasch. in Sabb. in Alb. et Dom. usq; ad Ascens. in aliis servand. est consvet. loc. S. R. C. 19 Maji. 1607. Hodie sub fin. Mis. Solen. dat. benedict. Papal. cum Indulg. plen. per Exllsimum. Illm. ac Rssimum Præfulem Nostrum.

25. Fer. 2. PASCHÆ dx. 1. Cl. C. A. omn. resp. *ut heri et pr. loc.*
26. Fer. 3. Pasch. dx. 1. Cl. C. A. omn. respect. *ut heri et pr. loc.*
27. Fer. 4. infr. Oct. Pasch. sdx. C. A. omn. respect. *ut heri In Mis. 2. Or. Eccl. v. pro Pap. ttm.*
28. Fer. 5. infr. Oct. Pasch. sdx. C. A. omn. resp. *ut heri et pr. loc.*
29. Fer. 6. infr. Oct. Pasch. sdx. C. A. omni. respect. *ut heri et pr. loc.*
30. Sab. in Alb. sdx. C. A. omn. resp. *ut heri et pr. loc. Vesp. Sabb. sub un. Ant. rit. dx. a Cap. de Dom. Ab. hōd. die usq; ad Oct. Pentec. exclus. In Mis. tam de fer. qm. de SS. non dic. Graduale sed duo v. cum 4. Allel.*

Hymn. Compl. et alii ejusd. Metri termin. Deo Patri & Filio qui a Mortuis usq; ad 1. Vesp. Ascens. Dñi exclus. præet Hymn. S. Cruc. SS. Venantii et Hermenegildi MM. itt. plurim. MM. Christo profusum ad Matt.

MARTIVS.

Matt. Cras denunc. populo Festum Fori Annunciacionis B. M. V.

31. DOM. in ALBIS. I. Cl. De ea dx. Off. ut in Psalt. temp. Pasch. et pr. loc. ad prim. dieb. Dom. 3. tt. Psalm. cum Symb. et in *br.* Qui Surrexisti dic. usq; ad *Ascens.* Dñi. *excl* In Mis. Gl. Cr. Præf. Absq; Communi-Pasch. cum *v* sed in hoc potissimum. Vesp. de seq. com. Dom. Hymn. term. Jesu tibi Qui natus Notandum tot. temp. Pasch. In *fn.* *Invit.* Ant *vv* et *rr.* Lect. add. 1. Allel. in *vv* vero hor. duo add. Cujusvis Noct. 3. Psalm. dic. sub un. eaq; 1ma ant In Mis. de *SS.* et *Vot.* ad Introit duo Allel. add. ad Offer. et Commun. un. ubi nullam est. Notandum 2do Quando Off. *fid* *sdx.* vel de *fer.* temp. Pasch. (except. diebus *infr.* Oct.) ponit. com. de *Cruc.* sed alia *Suffr.* non dic. ut *Not. fer.* 2da pt *Dncam* in *Albis.*

APRILIS dierum XXX.

I. Fer. 2. ANNUNCIATIO B. M. V. dx. 2. Cl. C. A. (fuit 25. Martii) ut in pr. et temp. Pasch. (ad prim. in *v* *br.* Qui natus es) In Mis. Gl. Cr. Præf. Et te in *Annunc.* In Vesp. com. seq; *Hodie* in *Mis.* *Solen.* ad *Verb.* Et incarnatus *Sac.* cum *Min.*

flg.

A P R I L I S.

fleg. gen. ad cor. Epist. in grad. infim. Celebr. Eppo. sit genujl. in suis loc. Aliis. autt. dieb. Sac. si sed. solum Cap. inclinat profun. si stet ut. præcipue in Ruralib. Eccl. genujl. in gradu. 2do Alt. in medio.

Hodie mane Aperiuntur. nuptiæ.

2. Fer. 3. S. Francisci de Paula. C. dx. C. A. L. 1. N. fer. præc. Incip. rel. pr. In Mis. Gl. *sn.* Cr. Vesp. de seq; com. præc.
3. Fer. 4. S. Josephi C. Sponsi B. M. V. dx. 2. Cl. C. A. (*fuit 19. Martii*) ut in pr. In Mis. Gl. *sn.* Cr. Præf. Pasch. In Vesp. com. seq; Ant. O! Doctor.
4. Fer. 5. S. Isidori Ep. dx C. C. A. *ut in pr.* In Mis. Gl. Cr. Præf. Pasch. Vesp. a Cap. de seq; com. præc.
5. Fer. 6. S. Vincentii Ferrer. C. dx. C. A. L. 1. N. de scr. Occ. rel. pr. In Mis. Gl. *sn.* Cr. Præf. Pasch. Vesp. de seq; com. præc.
6. Sab. S. Gabrielis Arch. dx. Maj. C. A. (*fuit 18. Martii*) ut in pr. *int. Patr. pr. a- liqv. loc. sed more Pasch.* In Mis. Gl. Cr. Vesp. de seq. com. præc. et Dom.
7. DOM. 2. pt. PASCH. Ss. Sepulchri Xti. dx. C. A. *ut in pr.* 9. L. ac com. Dom. in L. ac Mis. in qua Gl. Cr. Præf. Pasch. Ult. Ev. Dom. In Vesp. com. seq; et Dom.

Ho-

A P R I L I S.

8. *Hodie Cessat Commun. Paschalis ex constit. Urbani VIII. 26. 8bris 1634.*
8. Fer. 2. S. Benedicti Abb. dx. C. A. (*fuit 21. Martji*) & *Hym. mut. ut in pr.* In Mis. Gl. *sin.* Cr. Præf. *Pasch.* Vesp. a Cap. de seq; com. præc.
9. Fer. 3. S. Catharinæ Vastan. V. dx. C. A. (*fuit 23. Martji*) L. 1. N. de scr. Occ. rel. in pr. P. R. S. In Mis. *ut beri* In Vesp. com. seq;
10. Fer. 4. S. Patricii Ep. C. sdx. C. A. (*fuit 17. Martji*) L. 1. N. de scr. com. de Cr. In Mis. 2. Or. *Concede* 3. *Eccl. v pro Pap.* rel. *ut beri* Vesp. de seq; Ant. O! *Doctor* com. præc.
11. Fer. 5. S. Leonis Pap. C. Eccl. Doct. dx. C. A. *ut in pr.* Mis. excomm. Doct. Epist. *Iustus Ev.* et Or. pr. Cr. Vesp. de Fest.
12. Fer. 6. De ea C. A. *ut in Psalt.* et pr. tem. Pasch. *ut not.* fer. 2. post. Dom. in Alb. LL. et RR. pr. *Te Deum Laud.* Laud. *ut in Dom.* ad Bened. Ant. pr. Or. Dom. præc. com. de Cruc. ad Horas ant. Allel. Cap. cum RR. *ut ibid.* ad prim. præc. Dom. Mis. Dom. præc. cum Gl. 2. et 3. Or. (*ut 10. buj.*) Vesp. de seq. *Hym pr.* com. de *Cruce.*

A P R I L I S.

13. Sab. S. Hermenegidli Reg. M. sex. C. R.
*Hym. pr. L. 1. N. de scr. rel. pr. com. de
 Cruce In Mis. (ut 10. huj.) Vesp. de seq;
 com. Dom. ttm.*
-
14. DOM. 3. pt. PASCH. Fest. Patrocinii S.
 Joseph. dx. 2. Cl. C. A. Om. pr. *ut int.
 Patr. ex Indult. 9. L. ac com. Dom. et Ss.
 Tiburtii &c. Mm. in Laud. ac Mis. priv.
 ttm. in qua Gl. Cr. Præf. Pasch. In Vesp.
 com. Dom.*
15. Fer. 2. De ea C. A. Om. in Off. et Mis.
respect. (ut 12. huj. et pr. loc.
16. Fer. 3. De ea C. A. Om. respect. *ut veri
 et pr. Vesp. fer. a Cap. de seq; com de Cruce*
17. Fer. 4. S. Aniceti P. M. simpl. C. R. In-
 vit. et Hym. de Mart. Psal. cum Ant. fer.
 curr. & de Mart. ex 3tio N. absol. Avin-
 culis. benedict. 1ma *Ille nos bened. 2. cujus
 Fest. 3. ad Societ. L. 1. et 2. de scr. 3tia pr.
 pt. 9m. Te Deum Laud. 22. 9tii Noct. de
 Mart. ad Laud. et hor ut in sdx. com. de
 Cr. In Mis. ut veri Vesp. de seq. com. de
 Cruce. Hym. term. Jesu tibi Qui Natus.*
18. Fer. 5. De Ss. Sacr. sdx. C. A. ut in
 Fest. Corp. Xti. sed more Pasch. LL. 1.
 N. de scr. 2di ex Dom. infr. Oct. 3tii ex
 Sab. ejusd. Oct. (com. de Cruc.) ad prim.
 in & br. *Qui natus es Mis. ut int. Votiv. 2.*
 et

A P R I L I S.

- et 3. Or *ut heri* *fin.* Cr. Præf. de Natt. Vesp. de eod. Fest. com. *de Cruce.*
19. Fer. 6. De ea C. A. *ut* 12. *huj.* Not. com. *de cr.* Mis. *ut* *ibid.* Vesp. de seq; com. *de cr.* Hym. term. *Jesu tibi.*
20. Sabb. De Immacul. Concept. B. M. V. sdx. C. A. Off. *ut* *in Fest. et in fin.* Brev. Not. L. 1. N. *de scr. rel. ex 2. die infr.* Oct. com. *de cr.* (ad prim. in 3. br. *Qui natus.* Mis. *ex Fest.* Gl. 2. Or. *de Spirit. S.* 3. *Eccl. v. pro Pap.* pt. Epist. *Allel. cum v* seq; *ex Votiv. fin.* Cr. Præf. *Et te in com.* Vesp. de seq; com. Dom. et præc. Hym. *ut heri.*
-
21. DOM. 4. pt. PASCH. S. Anselmi Ep. C. dx. C. A. L. 1. N. *Sapient. rel. pr. 9. L. ac* com. Dom. in Laud. ac Mis. Gl. Cr. Præf. *Pasch.* Ult. Ev. Dom. In Vesp. com. Dom. et seq;
22. Fer. 2. Ss. Soteris et Caji. PP. Mm. sdx. C. R. L. 1. N. Dom. *præc. Incip. rel. pr.* com. *de Cr.* In Mis. Gl. 2. Or *Concede 3. Eccl. v. pr. Pap. fin.* Cr. Præf. *Pasch.* Vesp. de seq; Hym. *pr. fin. ull. com.*
23. Fer. 3. S. Adalberti Ep. M. dx. 1. Cl. cum. Oct C. A. L. 1. N. *Amileto rel. ut in pr. P. R. P.* In Mis Gl. Cr. *per tot. Oct.* Præf. *Pasch.* in Vesp. com. seq;

A P R I L I S.

24. Fer. 4. S. Fidelis a Sigm. M. dx. C. R.
 Lect. 1. Noct. *de scr. rei in Off. et Mis.*
nov. com. Oct. Cr. Præf. Pasch. Vesp. de
seq; com. præc. ttm.

25. Fer. 5. S. Marci Ev. dx. 2. Cl. C. R. *ut*
in pr. (de Oct. nihil.) In Mis. Gl. Cr.
Præf. de Ap. Duæ Mis. In Vesp. com.
seq; ttm.

Hodie fit Process. in param C. Viol. cum
Litt. de OO. SS. cui, qui non inter sunt
Process. v. non cant. attente. et obligant; ad
hor. Canon. deb. easd. dicere. priv. pt. Laud.
cum. prec. et Or. consu. fl. gen. In Parochial.
ubi unus Sac. ad Mis. Process. qm. bod. deb.
dic de Fest. etiam com. Rogat. fac. tenet.
Ult. tn. Ev. S. Ioan.

26. Fer. 6. Ss. Cleti et Marcell. PP. MM.
 sdx. C. R. L. 1 N. *de scr. rel. pr. com. Oct.*
 S. Adalb. (*per. & ex 1. Vesp.*) in Laud.
 ac Mis. Gl. 2. Or. *Conc. Cr. Præf. Pasch.*
 Vesp. a Cap. *de seq. com. præc. et Oct.*
per. & Lux Perpetua.

27. Sabb. S. Georgii M. sdx. C. R. (*fix 23.*
buj.) L. 1. N. *de scr. rel. pr. com. Oct. in*
 Laud. ac Mis. Cr. Præf. Pasch. Vesp. a
 Cap. *de Dom. com. præc. et Oct. (per &*
Latitia) et S. Vitalis Mart.

28. DOM.

A P R I L I S.

28. DOM. ROGAT. 5. pt. Pasch. De ea sdx.
C. R. ut in Pfalt. temp. Pasch. et pr 9. L.
S. Vitalis M. com. Oct. et S. Mart in
Laud. ac Mis. Cr. Præf. Pasch. Vesp. de
seq; com. Dom. et Oct.

29. Fer. 2. S. Petri Mart. dx. C. R. L. 1.
N. *Fratr. deb. rel. pr. 9. L. Fer. Rog. com.*
Oct. et fer. in Laud. ac Mis. Cr. Ult. Ev.
fer. Vesp. a Cap. de seq. *ut in 1. Vesp.*
Fest. com. præc.

In Cath. Eccl. dic. duæ Mis. un. de Fest. pt.
Tert. Gl. Cr. C. R. Alt. pt. Non. de Fer.
Rog. (quæ ad Process. dic. etiam in Eccl.
minor. ubi un. sol. quotid. fit Mis.) idq; toto
triduo, in ea nec Gl. nec Cr. 2. Or. Con-
ced. 3. Eccl. v pr. Pap. Præf. Pasch. C. V.
in utraq; Ult. Ev. S. Joan.

Hoc trid. sunt. Process. in Param. Viol.
Cant. Litt. O O. SS. qui non inters. Process.
dic. eas pt. Laud. cum præc. et Or. consu.

30. Fer. 3. Oct. S. Adalberti Ep. Mart. dx.
C. R. L. 1. N. *de scr. rel. pr. In Mis. Gl.*
2. Or. Rogat. Cr. Præf. Pasch. Vesp. de
seq; com. Oct. per Ant. pr. Duæ Miss.

M A J V S dierum XXXI.

1. Fer. 4. Rogat. Vig. (*sin. Fej.*) Ss. Phi-
lipi et Jacobi Ap. dx. 2. Cl. L. 1 N. Dom.

M A 7 V S.

4. post Pasch. Incip. rel. pr. 9. L. ac com. Vig. In Mis. Gl. 2. Or. Vig. 3. Rogat. Cr. Præf. de Ap. Ult. Ev. Vig. Vesp. de seq; com. præc. Hym. term. *Jesu tibi qui Victor In Cath. Eccl. dic. 3. Mis. un. de Fest. pt. Tert. Alter. de Vig. pt. Sext. 2 or. Conc. 3 Eccl. v pr. Pap. C. A. Tert. pt. Non. de Rogat. In Marty. præmitt. In monte oliveti.*
2. Fer. 5. ASCENSIO DNI. N. J. C. dx. 1. Cl. cum. Oct. C. A. omn. pr. (ad prim. in v br. *Qui scandis. usq; ad Pentecost. exclus.)* In Mis. Gl. Cr. Præf. et Communic. pr. per. tot. Oct. In Vesp. com. seq; ttm. *Hodie ad Init. Mis. accend. Cereus Pasch. et extingv. ad Verb. Ev. Assumptus est nec amplius accend. nisi in Vigil. Pentec. ad benediçt. Font.*
3. Fer. 6. Invent. S. Crucis dx. 2. Cl. C. R. omn. pr. 9. L. ac com. S. Alexandri &c. Mm. in Laud. ac Mis. priv. ttm.) De Oct. nihil.) Cr. Præf. de cr. Commun. de Oct. In Vesp. com seq; ttm.
4. Sabb. S. Floriani Mart. dx. maj. C. R. Hym. mat. ex 1. Vesp. pr. L. 1. N. Fratr. debit. rel. in pr. P. R. P. com. Oct. in Laud. ac Mis. Cr. Præf. et Commun. Oct. In Vesp. com. seq; et Dom.

5. Dom.

M A J V S.

5. DOM. Infr. Oct. ASCENS. S. Pii V. Pap.
 Conf. dx. C. A. *Hym. 3. & mut. L. 1. N.*
Dom. cur. rel. pr. 9. L. ac com. Dom. et
Oct. in Laud. ac Mis. in qua ut heri Vesp.
de seq; (ad Mag. ant. pr.) com. præc.
et Dom. ac Oct.
6. Fer. 2. S. Joan ant. port. lat. dx. maj. C.
 R. L. 1. N. *fer. cur. rel. pr. com. Oct. in*
Laud. ac Mis. Cr. Præf. de Ap. Communic.
vero Oct. In Vesp. com. seq; et Oct.
7. Fer. 3. S. Catharinæ Senens. V. dx. C.
 A. (*fix. ex 30. Apr.*) L. 1. N. *de scr. rel.*
pr. com. Oct. in Laud. ac Mis. Cr. Præf.
et Communic. de Oct. Vesp. de seq; sin.
ull. com.
8. Fer. 4. S. Stanislai Ep. M. dx. 1. Cl.
 cum. Oct. *non integr. C. R. ad mat. Hym.*
ex 1. Vesp. ut in pr. sed lect. 2di N. hoc an
legend. sunt. ex corp. Brev. 7. Maji (De
Oct. nihil. bod.) In Mis. Gl. Cr. Præf. &c.
ut heri In Vesp. com. Oct. ut in 1, Vesp.
Fest. Ascens. Dñi.
9. Fer. 5. Oct. Ascens Dñi. dx. C. A. ut
 in *Fest. et pr. com. Oct. S. Stanislai in*
Laud. ac Mis. in qua Gl. Cr. Præf. et
Communic. de Ascens. Dñi In Vesp. com.
seq; et Oct. S. Stanisl. ac Ss. Gordiani
&c. Mm.

10. Fer.

M A 7 V S.

10. Fer. 6. Aparit. S. Mich. Arch. dx. maj.
 C. A. (*fix ex 8. buj.*) omn. pr. 9 L. Ss. Mm.
 com. Oct. et fer. 6. cum ant. et Or. Dom.
infr. Oct. Asc. ac Ss. Mm. in Laud. ac Mis.
 Cr. Præf. *fin. Communic. de Ascens.* In Ve-
 sp. com. Oct. ac fer. 6. cum ant. et Or.
 Dom. *infr. Oct. Ascens. ut in 2dis Vesp.*
11. Sabb. Vig. Pent. (*cum jej. Pasch*) De
 ea sdx. C. A. ut Dom. *infr. Oct. Ascens.* et
 pr. (*fin. prec. ad prim.*) De Oct. S. Stanis-
 lai nil. amplius (*Ad Prophet. C. Viol. Mis.*
 pr.) pro Mis. priv. Introit. in fin. Mis. *Cum*
Sanctificatus dic. Gl. (*ad quod pulsant.*
 Camp. Or. un. *fin. Cr. Præf. Communic. et*
hanc igit. pr. usq; ad Dom. Ss. Trinit. ex-
clū.) Vesp. de seq; *fin. ull. com.*
 Hym. term. *Jesu tibi Qui a mortuis* In
 Mis. solen. ad Ev. desert. *Incens. non ta-*
men lumen.
 In Martyr. præmitt. *Dies. Pentecostes* Ab
 hac die usq; ad Fest. Ssmæ Trinit. non
 dic. Mis. Votiv. priv. neq; de *Requiem.*
 nisi un. Solem. quæ tam. cras. prohibet.
 Ab hac die et per Oct. Fest. dx. vel sdx.
 occur. transiert. ut. Fest. SSS. Trinit.
12. DOM. PENTECOST. dx. i. Cl. cum. Oct.
 omn. pr. (*ad prim. in v. bz. Qui sedes usq;*
ad adv. nisi alit. not.) ad Tert. Hym. *Veni*
 crea-

M A J V S.

creator ex 1. Vesp. (usq; ad Vesp. Sabb. seq; exclus.) In Mis. Gl. seq; Cr. Præf. Communic. et hanc igit. pr. usq; ad Sab seq; incl. Vesp. de ead. Dom. C. R.

13. Fer. 2. PENTECOST. dx. 1. Cl. C. R. om. ut heri resp. et pr. loc.

14. Fer. 3. Pentecost. dx. 1. Cl. C. R. omn. resp. ut heri et pr. De S. Bonifacio Mart. nihil. hoc anno.

15. Fer. 4. Quat. temp. De die infr. Oct. sdx. C. R. omn. respect. ut heri et pr. In Mis. 2. Or. Eccl. vel pr. Pap. ttm.

16. Fer. 5 De die infr. Oct. sdx. C. R. omn. respect. ut heri et pr. loc.

17. Fer. 6. Quat. temp. De die infr. Oct. sdx. C. R. omn. respect. ut heri et pr. loc.

18. Sabb. Quat. temp. De die infr. Oct. sdx. C. R. omn. respect. ut heri et pr. loc. Prophet. In fin. seq; non dic. Allel. post Nonam celebr. Mis. Convent. term. temp. Pasch. Vesp. de seq. com. Dom. ttm.

Ab hod. Vesp. usq; ad Adv. dic ant. Salve Regina cum suo v et Or. a Vesp. Sabb. et tot. Dom. stand. aliis dieb. flect.

Hodie est Sabb. ordinan; ex const. Gelasii 1. Pap. ut 16. Februarii. In Martyr. præmitt. Fest. SSS. et Individuæ Trinit. ut init Martyr. Not.

19. DOM.

M A J V S.

19. DOM. 1. pt. Pent. Fest. SSS. Trinit.
dx. 2. Cl. C. A. *omn. pr.* (*ad prim. dic.*
Symb.) 9. L. ac com. Dom. et S. Pudencianæ V. *sin.* L. in Laud. ac Mis. *priv.*
ttm. in qua Gl. Cr. Præf. *pr.* Ult. Ev. Dom.
In Vesp. com. Dom. *ttm.*
20. Fer. 2. Pretiosiss. Sangv. D.N.J.C. dx.
maj. *omn. pr.* *ut in Off. et Mis. nov.* in qua
Gl. Cr. Præf. *de Cruce* In Vesp. com. seq;
21. Fer. 3. S. Venantii M. dx. C. R. (*fix. ex*
18. buj.) *ad mat. Hym. pr. jungit Hym Vesp.*
sub un. concl.) L. 1. N. *ex heri* Incip.
lib. 1. Reg. rel pr. Off. extra temp. Pasch.
In Mis. *In Virtute* cum Ev. *Off. sin. Cr.*
Præf. *com.* Vesp. a Cap de seq; * *Hym.*
mut. ant. ad magn. O! Doctor com. præc.
22. Fer. 4. S. Athanasii Ep. C. Eccl. Doct.
dx. C. A. (*fuit 2. buj.*) L. 1. N. *de scr. rel.*
pr. In Mis. Gl. Cr. Vesp. de seq; *sin. ull.*
com. Hymn. term. Jesu tibi Qui natus.
In Martyrol. præmitt. *Fest. SS. Corp. Xti.*
23. Fer. 5. SOLEMN. SSIMI. CORP. XTI. dx.
1. Cl. cum Oct. C. A. *omn. pr.* (*ad prim.*
in 8. hr. Qui natus In Mis. Gl. seq; Cr.
Præf. *sola de Natt. Dni. per. tot. Oct.*)
Vesp. de eod. Fest. *Hodie et per tot. Oct.*
nequeunt dic. Mis. Votiv. priv. neq; de Re-

quiem.

M A J V S.

quiem nisi un. Solen. præ Corp. quæ tamen
hodie prohib.

Infr. hanc Oct. non fit de Fes. dx. transl.
neq; de sdx. etiam fixo. De simpl. fit com.
(sin. 9. L.) quando fit. Off. de Oct.

24. Fer. 6. de die infr. Oct. sdx. omn. ut in
Fes. et pr. In Mis. Gl. 2. Or. conc. 3. Eccl.
v. pr. Pap. sequent. Cr. Præf. ut heri Vesp.
de seq; com. Oct. ac S. Urbani Pap. M.

25. Sabb. S. Gregorii P. Conf. dx. C. A. L.
1. N. de scr. rel. pr. 9. L. S. Urbani P. M.
com. Oct. et S. Mart. in Laud. ac Mis.
Gl. (sin. seq; Cr. Præf. ut heri Vesp. a
Cap. de seq; com. præc. et Dom. ac Oct.

26. Dom. 2. pt. Pent. infr. Oct. SS. Corp.
Xti. S. Philippi Nerii C. dx. C. A. L. 1.
N. de scr. rel. pr. 9. L. ac com. Dom. et
Oct. in Laud. ac Mis. in qua respect. ut heri
In Vesp. com. Dom. et Oct. ac S. Joan-
nis Pap. M.

27. Fer. De die infr. Oct. sdx. C. A. ut in
Fes. et pr. respect. com. S. Joan. M. in
Laud. (sin. Lect.) In Mis. Gl. 2. Or. S.
Mart. 3. Conced. sequent. Cr. Præf. de Natt.
Dom. Vesp. de Oct.

28. Fer. 3. De die intr. Oct. sdx. C. A. ut in
Fes. et pr. In Mis. Gl. 2, Or. Concede 3.

M A J V S.

Eccl. v pr. Pap. sequent. Cr. Præf. de Natt. Dom. Vesp. de Oct.

29. Fer. 4. *De die infr. Oct. sdx. C. A. omn. tam in Off. qm. Mis. ut heri et pr. Vesper. 1^{me} Fes. com. S. Felicis. Pap. M.*

30. Fer. 5. Oct. Ss. Corp. Xti. dx. C. A. ut in Fes. et pr. com. (*sn. Lect. 9.*) S. Felicis P. M. in Laud. ac Mis. in qua Gl. *sequent. Cr. Præf. ut heri In Vesp. com. S. Petronillæ Virg. ttm.*

31. Fer. 6 Ss. Cord. D. N. J. C. dx. maj omn. ut in Off. et Mis. nov. in qua Gl. Cr. Præf. de Cr. In Vesp. com. seq; ant. pr.

JVNIVS dierum. XXX.

1. Sabb. B. Jacobi Strepa Archi Ep. Leopolians. C. dx. maj. omn. ut in Off. et Mis. nov. in qua Gl. *sn. Cr. Præf. com. In Vesp. com. Dom. per ant. Cognoverunt. et Ss. Marcellini Mm.*

2. Dom. 3. pt. Pent. De ea sdx. C. Virid. Off. ut in psalt. et pr. loc. 9. L. ac com. Ss. Mm. in Laud ac Mis. in qua 3. Or. *A cunct. Cr. Præf. de Trinit. Vesp. de seq; * Hym. mut. com. Dom. Hodie reas consv. Ss. Sufr. die in Laud et Vesp. (ex-*

cept.

J V N I V S.

cept. dx. et dieb. infr. Oct.) In fer. Off
præmitt. com. de cr.

- 3 Fer. 2. S. Gregorii Nazian. Ep. C. Eccl.
Doct. dx. C. A. (fuit 9. Maji.) L. i. N.
de scr. rel. pr. In Mis. Gl. Cr. Præf. com.
Vesp. a Cap. de seq; com. præc.
4. Fer. 3. S. Monicæ Vid. dx. C. A. (fuit
11. ex fix 4. Maji.) L. i. N. de scr. rel. pr.
In Mis. Gl. sin. Cr. Vesp. a Cap. de seq;
com. præc.
5. Fer. 4. S. Joan. Nep. dx. C. R. (fuit 16.
Maji) L. i. N. de scr. rel. in pr. pro aliqu.
loc. In Mis. Letabit Orat. pr. sin. Cr. Præf.
com. Vesp. a Cap. de seq; com. præc.
6. Fer. 5. S. Norberti Ep. Conf. dx. C. A.
L. i. N. de scr. rel. pr. In Mis. Gl. sin. Cr.
Vesp. a Cap. de seq; com. præc.
7. Fer. 6. S. Paschalis Baylon. C. dx. C. A.
(fuit 17. Maji.) L. i. N. de scr. rel. ut in
Off. pr. et Mis. ex com. in qua Gl. sin. Cr.
Vesp. a Cap. de seq; Hym. pr. com. præc.
8. Sabb. S. Erici. Reg. M. dx. C. R. (fuit
18. Maji) ad mat. Hym. pr. et ant. ad
Psalm. Noct. i. pr. 1ms ex 1mo 2. ex 2do.
3. ex 3tio Noct. rel. ex Commun. extr. te-
mp. Pasch L. i. N. de scr. rel. in pr. P. R. S.
3tio si quis vult & pr. sin. Allel. ad Laud.
Hym. pr. In Mis. In Virtute cum Ev. Off.
Gl.

J V N I V S.

Gl. *fn.* Cr. In Vesp. com. Dom. ac Ss.
Primi et Feliciani MM.

9. Dom. 4. pt. Pent. De ea sdx. C. *Vir. ut in Off. et Mis. Dom. præc. respect. et pr. loc.* In Vesp. com. seq;
10. Fer. 2. S. Margarittæ Vid. Scot. Reg. sdx. C. A. L. 1. N. *de scr. rel. pr. Suffr.* In Mis. Orat. *ut heri fn.* Cr. Vesp. de seq; com. præc.
11. Fer. 3. S. Barnabæ Ap. dx. maj. C. R. *ut in pr.* In Mis. Gl. Cr. Præf. *de Sp.* In Vesp. com. seq; et Ss. Basilidis. M.
12. Fer. 4. S. Joan. a Facund. Conf. dx. C. A. L. 1. N. *de scr. rel. pr. 9. L. Ss. MM. ac com. in Laud. ac Mis. fn.* Cr. Vesp. a Cap. de seq; com. præc.
13. Fer. 5. S. Antonii de Padua Conf. dx. C. A. L. 1. N. *de scr. rel. pr.* Vesp. a Cap. de seq; *¶ Hym. mut.* com. præc.
14. Fer. 6. S. Basilii Ep. C. Eccl. Doct. dx. C. A. L. 1. N. *de scr. rel. pr.* In Mis. Gl. Cr. Præf. *com.* Vesp. a Cap. de seq; *Hym. pr. com. præc. ac Ss. Viti &c. MM.*
15. Sabb. S. Æschili Ep. M. dx. C. R. (*fix ex 12. buj.*) *ad mat. et Laud. Hym. pr. L. 1. N. de scr. rel. in pr. P. R. S. 9. L. ex 2. un. ac com. Ss. MM. in Laud. ac Mis. In qua Gl. fn.* Cr. In Vesp. com. Dom. Ant. Mont. Gelboe. 16.

J V N I V S.

16. DOM. 5. pt. Pent. De ea sdx. C. Vir. In Off. et Mis. ut Dom. præc. respect. et pr. loc. 2. Or. Acunct. 3. ad libit. Vesp. de seq.
 † Hym. mut com. Dom.
17. Fer. 2. S. Petri Cælestini P. Conf. dx. C. A. (fuit 19. Maji) L. 1. N. de scr. rel. pr. pro. 9. L. sumend. est. ex Fest. Conv. S. Pauli 25. Jan. Mis. sin. Cr. In Vesp. com. seq; ac Ss. Marci et Marcelini MM.
18. Fer. 3. Ss. Nerei Achilæi &c. MM. sdx. C. R. (fuit 12. Maji) L. 1. N. de scr. rel. pr. 9. L. ac com. Ss. MM. Suffr. In Mis. 3. Or. Acunct. Vesp. de seq; Hym. pr. com. præc. ac Ss. Gervasii et Prothasii MM.
19. Fer. 4. S. Julianæ de Falc V. dx. C. A. ad mat. Hym. ex 1. Vesp. pr. L. 1. N. de scr. rel. pr. 9. L. ac com. Ss. MM. in Laud. ac Mis. In Vesp. com. seq; ac S. Sylverii P. m.
20. Fer. 5. S. Bonifacii Ep. M. sdx. C. R. (fix ex 19. buj.) L. 1. N. de scr. in pr. P. R. P. 3^{ti} si quis vult 9. L. ac com. S. Mart. Suffr. In Mis. 3. Or. Acunct. Vesp. de seq; com. præc.
21. Fer. 6. S. Aloysii Gonzagæ C. dx. C. A. L. 1. N. de scr. rel. in pr. pro aliqu. loc. Mis. ibid. pr. sin. Cr. In Vesp. com. seq; ac S. Paulini Ep. C.

J V N I V S.

22. Sabb. Vig. S. Joan. Bapt. (*sin. jej.*) S. Antoninii Ep. Conf. sdx. C. A. (*suit 13. fix ex 10. Maji*) * *Hym. mut. LL. 1. N. de scr. rel. pr. 9. L. ac com. Vig. et S. Paulini sin. L. In Laud. ac Mis. Sufr. Vesp. a Cap. de Dom. com. præc.*
In Carb. Eccl. dic. duæ Mis. un. de Fesl. pt. Tert. in qua Gl. 2 Or. S. Paulini 3. Acunct. sin. Cr. Altera pt. gnãm de Vig. sin. Gl. et Cr. 2. Or. conc. 3 Eccl. v pro Pap. C. V. in utraq; Ult. Ev. S. Joan.
-
23. DOM. 6. pt. Pent. De ea sdx. C. *Vir. ut Dom. præc. et pr. Vesp. de seq; sin. ull. com.*
24. Fer. 2. Nativ. S. Joan. Bapt. dx. 1. Cl. cum Oct. C. A. *omn. pr. In Mis. Gl. sin. Cr. (nisi sit pr. Eccl.) In Vesp. com seq;*
25. Fer. 3. S. Guilielmi Abb. dx. C. A. L. 1. N. *de scr. rel. in Off. pr. et Mis. ex com. com. Oct. in Laud. ac Mis. in qua Gl. sin. Cr. Vesp. a Cap. de seq. com. præc. et Oct. S. Joann. Bapt.*
26. Fer. 4. Ss. Joan. et Pauli Mm. dx. C. R. L. 1. N. *Fratr. debit. com. Oct. in Laud. ac Mis. in qua Gl. sin. Cr. In Vesp. com. Oct.*
27. Fer. 5. *De 4. die infr. Oct. sdx. C. A. ut in Fesl. et pr. respect.* In Mis. 2. Or. *conc. 3. Eccl. v pr. Pap. Vesp. a Cap. de seq; com. Oct.*

J V N I V S.

28. Fer. 6. Vig. (cum jej.) S. Leonis II. P.
C. ldx. C. A. L. I. N. de scr. rel. pr. 9. L.
hom. Vig. com. Oct. ac Vig. in Laud. ac
Mis. Ult. Ev. Vig. Duæ Missæ Vesp. de
seq; com. OO. SS. App. itm.

29. Sabb. Ss. PETRI ET PAULI APP. et com.
OO. SS. APP. dx. 1. Cl. cum Oct. C. R.
ut in pr. (De Oct. nihil bodie) cō. OO. SS.
App. ex Off. et Mis. nov. in Laud. ac Mis.
in qua Gl. Cr. Præf. de App. per tot. Oct.
In Vesp. com. OO. SS. App. et Dom itm.

30. Dom. 7. pt. Pent. Commem. S. Pauli.
Ap. dx. C. R. ut in pr. 9. L. hom. Dom.
com. S. Petri Ap. et Dom. ac Oct. S. Jo-
tn. Bap. in Laud. ac Mis. in qua Gl. Cr.
Præf. de Ap. Ult. Ev. Dom. Vesp. a Cap.
de seq; (ut in 1. Vesp. Fest.) com. Ss.
Ap. ut ibid. et Dom.

J V L I V S dierum XXXI.

1. Fer. 2 Oct. S. Joannis Bapt. dx. C. A. ut
in Fest. et pr. L. I. N. Incip. lib. 3. Reg.
Dom. præc. rel. pr. com. Oct. Ss. Ap. in
Laud. ac Mis. in qua Gl. Cr. Præf. de Ap.
Vesp. de seq; com. præc. et Oct. Ss. Ap.
ac Ss. Processi &c. Mm.

Hym.

¶ V L I V S.

Hym. term. *Jesu tibi qui natus.*

2. Fer. 3. Visitt. B. M. V. dx. maj C. A. ut in pr. (ad prim. in p. br. *Qui natus*) 9. L. Ss. Mm. com. Oct. Ss. Ap. et Ss. Mm. in Laud. ac Mis. in qua Gl. Cr. Præf. *Et te in Visitt.* In Vesp. com. Oct. Ss. Ap.
3. Fer. 4. De 5. die infr. Oct. Ss. Ap. sdx. C. R. ut in com. Ap. L. i. N. de ser. rel. et ant. ad bened. pr. In Mis. pr. 2. Or. Conc. 3. Eccl. v pro Pap. Cr. Præf. de Ap. Vesp. de seq; v. Hym. mut. com. Oct.
4. Fer. 5. S. Josephi Calafanc. C. dx. C. A. L. i. N. de ser. rel. ut in Off. et Misr. nov. 27. Aug. com. Oct. in Laud. ac Mis. in qua Gl. Cr. Præf. de Ap. In Vesp. com. Oct. Ss. App.
5. Fer. 6 De 7 die infr. Oct. Ss. Ap. sdx. C. R. omn. respect. ut Fer. 4 præc. et pr. Vesp. ut in com. Ap. imæ cum ant v et Or pr.
6. Sabb. Oct. Ss. Ap. dx. C. R. L. i. N. de ser. rel. pr. Mis. pr. cum rel. ut in Fest. Vesp. de seq; v Hym. mut. com. Dom. ttm.
7. Dom. 8. pt. Pent. B. Joannis de Dukla C. dx. i. Cl. cum Oct. C. A. L. i. N. Beatus. Vir rel. ut in pr. P. R. P. ziii Nolite timere 9. L. ac com. Dom. in Laud. ac Mis. Os. justii cum Ev. Off. Cr. Præf. de Trinit. Ult. Ev. Dom. In Vesp. cō. Dom. et seq;

8. Fer.

J V L I V S

8. Fer. 2. S. Elisabeth Vid. Reg. Portug. fdx. C. A. omn. pr. com. Oct. in Laud. ac Mis. Cr. Præf. com. 3. Or. Conced. Vesp. de seq; com. præc ac Oct.
9. Fer. 3. Ss. Patr. Regn. Sveciæ dx. C. A. ut in pr. P. R. S. com. Oct. in Laud. ac Mis. Cr. In Vesp. com. seq; et Oct.
10. Fer. 4. Sept. Fratr. Mm. fdx. C. R. L. 1. N. de scr. rel. pr. v 8. hæc est vera Frat. com. Oct. (ut 8. buj.) Vesp. a Cap. de die infr. Oct. com. præc. ac S. Pii Pap. M.
11. Fer. 5. De 5. die infr. Oct. fdx. C. A. L. 1. N. de scr. rel. ut in Off. nov. 9. L. ac com. S. Pii P. M. in Laud. ac Mis. in qua G. 3. Or. Conc. Cr. Præf. com. Vesp. de seq; com. Oct. et Ss. Naboris &c. Mm.
12. Fer. 6. S. Joan. Gualberti C. dx. C. A. L. 1. N. de scr. rel. pr. com. Oct. cum ant. et v ex 1. Vesp. et Ss. Mm. in Laud. ac Mis. Cr. Vesp. a Cap. de seq; com. præc. et Oct.
13. Sabb. S. Margarittæ V. m. dx C. R. L. 1. N. de scr. rel. in pr. P. R. P. com. Oct. in Laud. ac Mis. in qua Gl. Cr. Vesp. a Cap. de seq; (imæ Fest.) com. præc. et Dom.
14. Dom. 9. post Pent. Oct. B. Joan. de Dukla C. dx. C. A. L. 1. N. Dom. cur. In.

37 V L I V S.

- cip. rel. ut in Off. nov. 9. L. ac com. Dom. in Laud. ac Mis. in qua Gl Cr. Præf. de Trinit. Ult. Ev. Dom. Vesp. de seq. com. præc. et Dom. ac S. David. Abb in pr. P. R. S.*
15. Fer. 2. Divisio Ss. *App. dx. maj. C. R. ut in pr. P. R. P. 9. L. ac com. S. David. Abb. in Laud. ac Mis. in qua addit. Or. pro Grat. act. Cr. Præf. de Ap. Vesp. de seq; com. præc. ac Ss. Andreæ &c. M. M. Hym. term. Jesu tibi Qui natus.*
16. Fer. 3. Comm. B. M. V. de Mont. Carm. dx. maj. C. A. (*ut in pr.*) ad prim. in 8. br. *Qui natus es 9. L. cx. 2. un. ac com. Ss. M. m. in Laud. ac Mis. Cr. Præf. Et te in Commem. In Vesp. com. seq;*
17. Fer. 4. S. Alexii Conf. sdx. C. A. L. 1. Noct. *de scr. occ. rel. pr. Suffr. In Mis. 2. Or. Acunct. 3. ad libit. Vesp. de seq; com. præc. ac Ss. Symphoræ &c. Mm.*
18. Fer. 5. B. Simonis de Lipnica Conf. dx. C. A. L. 1. N. *de scr. rel. ut in Off. et Mis. nov. 9. L. ex 2. un. ac com. Ss. Mm. in Laud. ac Mis. Justus Vesp. a Cap. de seq; & Hym. mut. com. præc.*
19. Fer. 6. S. Vincentii a Paulo Conf. dx. C. A. L. 1. N. *de scr. rel. pr. In Mis. Justus Gl Ev. Designavit; sin. Cr. Vesp. a Cap. de seq; com. præc.*

J V L I V S.

20. Sabb. B. Ceslai Conf. dx. C. A. L. 1. N.
de scr. rel. in pr. P. R. P. In Mis. Os justi.
ut heri Vesp. a Cap. de seq; v̄ Hym. mut.
com. præc. et Dom. ac S. Praxedis Virg.
-
21. Dom. 10. pt. Pent. S. Camilli de Lellis
 Conf. dx. C. A. (*fix ex 18. buj.*) L. 1. N.
Dom. cur. rel. in Off. et Mis. nov. 9. L. ac
com. Dom. et S. Praxedis V. fin. L. et
in Laud. ac Mis. in qua Gl. Cr. Præf. de
Trinit. Ult. Ev. Dom. Vesp. a Cap. de
seq; com. præc. ac Dom.
22. Fer. 2. S. Mar. Magd dx. *ut in pr. C. A.*
In Mis. Gl. Cr. Vesp. a Cap. de seq; com.
præc. ac S. Liborii Ep. Conf.
23. Fer. 3. S. Apollinaris Ep. M. dx. C. R.
com. S. Liborii in Laud. ac Mis. Gl. fin.
Cr. Vesp. a Cap. de seq; v̄ Hym. mut.
com. præc. et S. Christinæ V. M.
24. Fer. 4. Vig. S. Jac. (*fin. jej.*) S. Hiero-
 nymi Æmiliani C. dx. C. A. (*fix ex 20.*
buj.) L. 1. N. *de scr. rel. ut in Off. et Mis.*
nov. 9. L. ac com. Vig. et B. Christinæ V.
M. in Laud. ac Mis. Ult. Ev. Vigil. Ve-
sp. de seq. com. præc. ttm.
25. Fer. 5. S. Jacobi Ap. dx. 2. Cl. C. R. *ut*
in pr. com. S. Christophori M. in Laud.
ac Mis. priv. ttm. in qua Gl. Cr. Præf. de
Ap. In Vesp. com. seq;

J V L I V S.

26. Fer. 6. S. Annæ Matr. B. M. V. dx. maj.
C. A. *ut in pr.* In Mis. Gl. *sn.* Cr. In Vesp.
com. seq; Ant. O! Doctor et S. Pantale-
onis M.
27. Sabb. S. Bonaventuræ Ep. Conf. Eccl.
Doct. dx. C. A. (*fuit 14. buj.*) L. 1. N.
Sapientiam rel. pr. 9. L. ac com. S. Pantal.
M. in L. ac Mis. in qua Gl. Cr. Vesp. de
seq; com. Dom. *ttm.*
-
28. Dom. 11. pt. Pent B. Cunegundis V.
dx. 1. Cl. cum Oct. C. A. L. 1. N. *De*
Virginibus rel. in pr. P. R. P. 9. L. ac com.
Dom. in Laud. ac Mis. in qua Gl. Cr.
Præf. de Trinit Ult. Ev. Dom. In Vesp.
com. seq; et Dom. *ttm.*
29. Fer. 2. S. Olavi Reg. M. dx. C. R. L.
1. N. *de scr. occ.* rel. in ~~pr.~~ P. R. S. com.
Oct. et Ss. Felicis &c. MM. in Laud. ac
Mis. Cr. In Vesp. com. seq; et Oct. ac Ss.
Abdon. et Senen. MM.
30. Fer. 3. S. Anacleti P. M. sdx. C. R. (*fix.*
ex 13. buj.) L. 1. N. *de scr.* rel. pr. 9. L.
Ss. MM. com. Oct. ac Ss. MM. in Laud.
ac Mis. Cr. Vesp. de seq; cõ. præc. et Oct.
31. Fer. 4. S. Ignatii Loy. C. dx. C. A. L.
1. N. *de scr.* rel. pr. com. Oct. in Laud. ac
Mis. Cr. Vesp. de seq; com. S. Pauli et
præc. item. Oct. ac Ss. Machabeor. MM.

AVGVSTVS dierum XXXI.

1. Fer. 5. S. Petri ad Vincula dx. maj. C.
A. *ut in pr. 9 L. Ss. Machab. com. S. Pauli et Oct. ac Ss. Mm. in Laud. ac Mis. in qua Gl. Cr. Præf. de Ap. In Vesp. com. S. Pauli, et seq; itt, Oct. et S. Stephani P. M. ac S. Catharinæ Vastan. Virg. per. ant. ex Laud. ✦ Elegit eam.*
2. Fer. 6. S. Helenæ Vid. M. dx. C.R. (*fixe ex 31. Julji.*) *ut in pr. 9. L. ex 2. un S. Steph. P. M. com. Oct. ✦ Specie et S. Stephani ac S. Catharinæ Virg. per ant. et ✦ ex 2do N. ad Laud. et Tert. Capit. Mulierem ad sext. Liberasti ad gnam Laudabit pro Mart. itm. In Mis. Gl. Cr. Secr. et post com. pro S. Cathar. sumend ex Mis. Me expectav. in sing. omifs. Mart. In Vesp. com. seq; ac Oct. ✦ ex 1. Vesp.*
3. Sabb. Invent. S. Stephani Prot. M. sdx. C.R. *ut in pr. com. Oct. in Laud. ac Mis. in qua Gl. 3. Or. Conced. Cr. Vesp. de seq; (1mæ Fesl.) com. Dom. 1. Aug per ant Sapien. ac præc.*
4. Dom. 12. pt. Pent. 1. Aug. Oct. B. Cunegundis V. dx. C.A. L. 1. N. Dom. cur. 1. Aug. rel. *pr. 9. L. ac com. Dom. in Laud. ac Mis. Cr. Præf. de Trinitt. Ult. Ev. Dom. Vesp. de seq; com. Oct. ac Dom. Hym. term. Jesu tibi Qui natus.*
5. Fer

AVGVSTVS.

5. Fer. 2. Dedic. B. M.V. ad Niv. dx. maj. C. A. ut in pr. In Mis. Gl. Cr. Præf. Et te in Festiv. Vesp. de seq; com. præc. ac Ss. Xisti &c. Mm.
 Hym. term. *Jesu tibi Qui te revelas parv.*
6. Fer. 3. Transfig. D. N. J. C. dx. maj. C. A. omn. pr. (ad prim. in v̄ br. *Qui Apparvisti*) 9. L. ac com. Ss. Mm. in Laud. ac Mis. in qua Gl. Cr. Præf. *sola de Natt. Dom.* In Vesp. com. seq; ant. pr. et S. Donati Mart.
7. Fer. 4. S. Cajetani C. dx. C. A. L. 1. N. de scr. rel. pr. cum ant. ad benedict. 9. L. ac com. S. Donati M. in Laud. ac Mis. in qua Gl. *sn.* Cr. præf. com. In Vesp. cō. seq;
8. Fer. 5. Ss. Cyriaci. &c. Mm. sdx. C. R. L. 1. N. de scr. rel. pr. Suffr. In Mis. 2. Or. *A cunct.* 3. ad libit. Vesp. a Cap. de seq; v̄ Hym. mut. com. præc. ac S. Romani Mart. Suffr.
9. Fer. 6. Vig. S. Laur. M. (*sn. jej.*) S. Henrici Imp. C. sdx. C. A. (*six ex 15. Julij*) L. 1. N. de scr. rel. pr. 9. L. ac com. Vig. ac S. Romani M. Suffr. In Mis. Gl. 2. Or. Vig. 3. S. Mart. Ult. Ev. Vig. *Duce M.* Vesp. de seq; *sn. ull. com.*
10. Sab. S. Laurentii M. dx. 2. Cl. cum Oct. C. R. ut in pr. In Mis. Gl. *sn.* Cr. Præf.

AVGVSTVS.

Præf. com. In Vesp. com. Dom. ac. Ss. Tiburtii et Susannæ MM.

11. DOM. 13. pt. Pent. 2. Aug. De ea sdx. C. R. ut. in *Pfalt.* et *pr. loc.* 9. L. Ss. MM. com. Oct. ac Ss. MM. in Laud. ac Mis. Cr. Præf. de Trinit. Vesp. de seq; com. Dom. ac Oct.
12. Fer. 2. S. Claræ Virg. dx. C. A. L. 1. N. de scr. rel. *pr.* com. Oct. in Laud. ac Mis. in qua Gl. *sn.* Cr. Præf. com. Vesp. a Cap. de seq; *Hym. pr.* com. præc. et Oct. ac Ss. Hypoliti &c. MM.
13. Fer. 3. S. Botvidi Mart. dx. C. R. (*fuit 28. Julii.*) ad mat. *Hym. ex 1. Vesp. pr.* L. 1. N. de scr. rel. in *pr.* P. R. S. 9. L. S. Hypoliti &c. com. Oct. ac Ss. MM. ad Laud. *Hym. pr.* In Mis. Gl. 2. Or. Oct. 3. Ss. MM. *sn.* Cr. Vesp. a Cap. de seq; v. *Hym. mut. cõ.* præc. Oct. et S. Eusebii C. HODIE EST DIES ANNIV. CONSECRAT. Illi Excellentissimi et Rissimi Præfulis Nostri Hac enim die quæ tunc fuit Dñia. 10. pt. Pent. et 3. Aug. Anno 1786. in Ep-pam. Tarnov. consecratus est. Mis. ut in *an-ni v* Consecr. Episc. Gl. Or. un Cr. C. A. Cantat. per Dignitat seu Canonic. v. per ipsum Ep s. et tunc in Or. dic. *Me indignum famulum tuum., quem huic Eccles. &c.*

14. Fer.

AVGVSTVS.

14. Fer. 4. S. Dominici C. dx. C. A. (*fuit
4. hij.*) L. 1. N. de scr. rel. pr. VIG. CUM
jej. 9 L. Vig. com. Oët. et Vig. ac S. Eu-
sepii C. in Laud. ac Mis. *sin.* Cr. Ult. Ev.
Vig. Vesp. de seq; *sin. ull. com.*

Hym. term. *Jesu tibi Qui natus es*

15. Fer. 5. ASSUMPTIO B. M. V. dx. 1. Cl.
cum Oët. C. A. *omn. pr.* (ad prim. in 7 br.
Qui natus) In Mis. Gl. Cr. Præf. *Et te in
Assumpt.* per tot. Oët. Vesp. de eod. Fest.

16. Fer. 6. De 2. die *infr.* Oët. *Assumpt.* dx.
C. A. ut in pr. P. R. P. *pro hac die assign.*
com. Oët. S. Laur. in Laud. ac Mis. in
qua Gl. Cr. 3. Or. de Spirit. Præf. Oët.
Vesp. de seq; (*imæ Fest.*) Or. pr. com.
Oët. *Afs.*

17. Sabb. Oët. S. Laur. M. dx. C. R. L. 1.
N. de scr. rel. pr. com. Oët. *Assumpt.* in
Laud. ac Mis. pr. in qua Gl. Cr. Præf. *de
Assumpt.* Vesp. de seq; 7 Hym. mut. *sin.*
ull. com. Hym. tñ term. *Jesu tibi.*

18. DOM. 14. pt. Pent. 3. Aug. S. Hyacin-
thi C. dx. 1. Cl. cum Oët. C. A. L. 1. N.
Beatus Vir. rel. pr. 16. *hij.* (9. L. ac com.
Dom.) De Oët. *Assumpt.* et S. Agapito M.
nihil hodie) ad prim. in 8. br. *Qui natus* In
Mis. Gl. Cr. per tot. Oët. Præf. *de Assumpt.*
Ult. Ev.; Dom. Vesp. de eod. Fest.

19. Fer.

AVGVSTVS.

19. Fer. 2. De 5. die infr. Oct. Assumpt. sdx.
C.A. ut in Fesl. et pr. loc. com. Oct. S.
Hyac. in Laud. ac Mis. in qua Gl. 3. Or.
de Spir. S. Cr. Præf. Oct. Vesp. de seq;
com. Oct. Afs. et S. Hyacint. C.
20. Fer. 3. S. Bernardi Abb. dx. C.A. L. I.
N. Dom. præc. Incip. rel. pr. com. Octa-
var. Vesp. a Cap. de seq; com. præc. et
Oct. Assumpt. ac S. Hyac. ant. ex Laud.
et v Os just.
21. Fer. 4. S. Johan. Francis. Fremiot. de
Chantal. Vid. dx. C.A. L. I. N. de scr.
rel. in Off. et Mis. nov. com. Octavar. In
Mis. Gl. Cr. Præf. de Assumpt. Vesp. de
seq; (imæ Fesl.) com. præc. et Oct. S.
Hyac. ac Ss. Timothei &c. Mm.
22. Fer. 5. Oct. Assumpt. B. M. V. dx. C.
A. ut in Fesl. et pr. loc. 9. L. Ss. Mm. com.
Oct. S. Hyac. ac Ss. Mm. in Laud. ac Mis.
quæ ut in Fesl. In Vesp. com. seq; et Oct.
23. Fer. 6. Vig. (fn. jej.) S. Philippi Beni-
tii C. dx. C.A. L. I. N. de scr. rel. pr. 9.
L. Vig. cö. Oct. et Vig. in Laud. ac Mis.
in qua Gl. fn. Cr. Præf. com. Ult. Ev. Vig.
Dux Miss. Vesp. de seq; com. præc. itm.
24. Sabb. S. Bartholemæi Ap dx. 2. Cl. C.
R. ut in pr. (De Oct. nihil hodie) In Mis.
Gl. Cr. Præf. de Ap. In Vesp. com. seq;
(1. Fesl.) et Dom. H 25.

AVGVSTVS.

- 25 Dom. 15. pt. Pent. 4. Aug. Oct. S. Hyacinthi C. dx. C. A. L. 1. N. Dom. cur. rel. *ut in Oct. S. Stanisl. Kofka* P. R. P. 9. L. ac com. Dom. in Laud. ac Mis. in qua Gl. Cr. Præf. *de Trinit.* Ult. Ev. Dom. In Vesp. com. Dom. et seq; ac S. Zephirini Pap Mart.
26. Fer. 2. S. Ludovici Reg. Franciæ. C. fdx. C. A. (*hodie raone Vicinitt.*) L. 1. N. *de scr.* rel. *pr.* 9. L. ac com. S. Zephirini Mart. in Laud. *Suffr.* In Mis. Gl. 2. Or. S. M. 3. *Acunct. fin.* Cr. Præf. com. Vesp. de seq; & *Hym. mut.* com. præc.
27. Fer. 3. Transl. S. Calimiri C. dx. C. A. L. 1. N. *de scr.* rel. *in pr.* P. R. P. Vesp. a Cap. de seq; cõ. præc. et S. Hermetis M.
28. Fer. 4. S. Augustini Ep. C. Eccl. Doct. dx. C. A. *ut in pr.* com. S. Hermet. M. in Laud. ac Mis. in qua Gl. Cr. Vesp. a Cap. de seq; com. præc. ac S. Sabinæ Vid. M.
29. Fer. 5. Decollatio S. Joan. Bapt. dx. C. R. *ut in pr.* 9. L. ac com. S. Sabinæ M. in Laud. ac Mis. in qua Gl. *fin.* Cr. Vesp. a Cap. de seq; com. præc. et Ss. Felicis &c. Mm.
30. Fer. 6. S. Rosæ Limanæ Virg. dx. C. A. L. 1. N. *de scr.* rel. *pr.* 9. L. ac com. Ss. Mm. in Laud. ac Mis. in qua Gl. *fin.* Cr. Vesp.

AVGVSTVS.

Vesp. a Cap. de seq; († Hym. mut. com. præc.

31. Sabb. S. Raymundi Nonnati Conf. dx.
C. A. L. 1. N. *Beatus Vir.* rel. pr. in Mis.
Gl. *sin Cr.* Vesp. de seq; com. Dom. *ttm.*
Dominica 5. Aug. cum tot hebd. ommit.

SEPTEMBER dierum XXX.

1. Dom. 16. pt. Pent. 1. 7bris. S. Joachim
Conf. et Protect. R. dx. 1. Cl. cum Oct.
C. A. omn. *ut in Off. et Mis. nov. 9. L. ac*
com. Dom. in Laud. ac Mis. in qua Gl. Cr.
per tot. Oct. Præf. de Trinit. Ult. Ev. Dom.
In Vesp. com. seq; et Dom. *ttm.*
De S. Ægidio Abb. ac 12 Fratr nil. hoc anno
2. Fer. 2. S. Stephani Reg. Hung. C. dx.
C. A. L. 1. N. *Dom. præc.* Incip. rel. pr.
com. Oct. in Laud. ac Mis. Cr. In Vesp.
com. seq; et Oct.
3. Fer. 3 S. Marthæ Virg. sdx C. A. (*fix ex*
29. Julij) L. 1 N. *de scr.* rel. pr. cõ. Oct.
in Laud. ac Mis. in qua Gl. 3. Or. *Conced.*
Cr. Vesp. a Cap. *de die infr.* Oct. cõ. præc.
4. Fer. 4. *De 4. die infr. Oct. S. Joach sdx.*
C. A. L. 1. N. *de scr.* rel. pr. (*Off. 2. In*
Mis. Gl. 2. Or. *Conc.* 3. *Eccl. v pr. Pap.*
Cr. Vesp. a Cap. de seq; † Hym. mut.
com. Oct. H 2 5. Fer

SEPTEMPER.

5. Fer. 5. S. Laurentii Iustin. sdx. C. A. L. i. N. de scr. rel. pr. com. Oct. in Laud. ac Mis. ut 3. huj. Vesp. a Cap. de die infr. Oct. com. præc.
6. Fer. 6. De 6. die infr. Oct. sdx. C. A. ut in Fesl. et pr. loc. respect. (Off. 3.) In Mis. (ut 4. huj.) Vesp. de Oct.
7. Sabb. De 7. die infr. Oct. sdx. C. A. ut in Fesl. et pr. respect. (Off. 4.) In Mis. ut veri Vesp. de seq; com. diei Oct. (ut in 1. Vesp. Fesl.) et Dom. itm.
-
8. Dom. 17. pt. Pent. 2. 7bris. NATIVITAS B. M. V. dx. i. Cl. cum Oct. in tota Diocesis. ut Patr. Cathedr. Eccl. Tarnov. C. A. ut in pr. 9. L. hom. com. Oct. S. Joach. et Dom. in Laud. (ad prim in 8 br. Qui natus) Ac Mis. in qua Gl. Cr. Præf. Et te in Nativit. per. tot. Oct. In Vesp. com. Oct. S. Joach. et Dom. itm.
Hodie, et per. tot. Hym. tern. Jesu tibi.
9. Fer. 2. De 2. die infr. Oct. B. M. V. sdx. C. A. L. i. N. de scr. rel. pr. 9. L. ac com. S. Gorgonii M. in Laud. ac Mis. in qua Gl. 3. Or. de Spir. S. Cr. Præf. Oct. Vesp. de seq; com. Oct.
10. Fer. 3. S. Nicolai de Tolent. C. dx. C. A. L. i. N. de scr. rel. pr. com. Oct. in Laud. ac Mis. Cr. Præf. Oct. In Vesp. com. Oct. et Ss. Prothi. et Hyac. Mm.

S E B T E M P E R.

11. Fer. 4. De 4. die infr. Oët. sdx. C. A. L.
 1. N. de ser. rel. pr. 9. L. ac com. Ss. MM.
 in Laud. ac Mis. in qua Gl. 3. Or. de Spir.
 S. Cr. Præf. Oët. Vesp. Oët.
*Hodie præmitt. in Martyrol. Memoria Mi-
 rabiliis Victoriæ ad Vien. Austriæ de Tur-
 cis reportt.*
12. Fer. 5. De 5. die infr. Oët. sdx. C. A.
 ut in Fesl. et pr. resp. In Mis. Gl. 2. Or. de
 Spirit. S. 3. Eccl. v pr. Pap. Ci. Præf. Oët.
 Vesp. Oët.
13. Fer. 6. De 6. die infr. Oët. sdx. C. A.
 tam in Off. qm Mis. ut heri et pr. Vesp. de
 seq. com. Oët.
14. Sabb. Exaltatio S. Cruc. dx. maj. C. R.
 omn. pr. com. Oët. in Laud. ac Mis. in
 qua Gl. Cr. Præf. de Cruc. In Vesp. com.
 Ss̄mi Nominis B. V. M. et Dom. cum ant.
*Ne reminiscaris ac S. Nicomedis M. De
 Oët. Natt. B. M. V. nihil jam amplius.*
15. DOM. 18. pt. Pent. 3. 7bris Fesl. Ss̄mi.
 Nomin. B. M. V. dx. maj. C. A. (*hodie po-
 nitt. juxt. Decr. S. R. C. 15. 7bris. 1685.*)
 ut in pr. 9. L. ac com. Dom. et S. Ni-
 comed. M. fin. 9. L. in Laud. ac Mis. in
 qua Gl. Cr. Præf. *Et te in Festivo.* Ult. Ev.
 Dom. In Vesp. com. Dom. et seq; ac Ss.
 Euphemix. &c. MM.

Hodie

S E B T E M P E R.

- Hodie annunc. Populo jej. Quat. temp. hac hebdomada.*
16. Fer. 2. Ss. Cornelii et Cypriani Pp. M. m. sdx. C. R. L. 1. N. Dom. præc. Incip. rel. pr. 9. L. ac com. Ss. Mm. *Suffr.* In Mis. 13. Or. *A cunct. sin.* Cr. Vesp. de seq; (& 3. mut. in) Meruit beata Vulnera Xii. & pr. com. præc.
17. Fer. 3. Impress. Ss. Stigm. S. Franc. dx. C. A. ut in pr. (in Hym. ad Laud. loc. Migravit inter. dic. Xii. recepit) In Mis. Gl. *sin.* Cr. Vesp. a Cap. de seq; ant. cum & ad Magn. pr. com. præc. & pr.
18. Fer. 4. Quat. temp. (jej. S. Iosephi a Cupertino C. dx. C. A. ut in pr. 9. L. ac com. cum ant. et Or. pr. in Laud. ac Mis. in qua Gl. *sin.* Cr. Duce Mis. Vesp. a Cap. de seq; com. præc. cum. ant et & pr.
19. Fer. 5. Ss. Ianuarii &c. Mm. dx. C. A. L. 1. N. de scr. rel. pr. In Mis. Gl. *sin.* Cr. Vesp. a Cap. de seq; com. præc.
20. Fer. 6. Quat. temp. (jej.) Vig. de qua nil. in Off. Ss. Eustachii &c. Mm. dx. C. R. L. 1. N. *Fratr. debit.* rel. pr. 9. L. ac com. fer. cum ant. et Or. pr. In Mis. 2. Or. Fer. 3. Vig. Ult. Ev. Fer. Duce Mis. Vesp. de seq; com. præc.

S E B T E M P E R.

21. Sabb. Quat. temp. (*jej.*) S. Mathæi
 Ap. et Ev. dx. 2. Cl. C. R. *ut in pr.* 9. L.
 ac com. Fer. *cum ant. et Or. pr.* In Mis.
 Gl. Cr. præf. *de Ap.* Ult. Ev. Fer. Duce
 Mis. Vesp. *de seq;* & *Hym. mut. cö. præc.*
 et Dom. cum. ant. *Adonai ttm.*
Hodie est Sabb. Ordinatus est Gelasii 1.
Pap. ut 16. Febr.
-
22. Dom. 19. pt. Pent. 4. 7bris. B. Ladislai
 de Gelniow C. dx. 1. Cl. *fin.* Oct. C. A.
 L. 1. N. *Beatus Vir.* rel. *ex Off. nov.* 9. L.
 ac com. Dom. in Laud. ac Mis. *Justus* in
 qua. Gl. Cr. Præf. *de Trinit.* Ult. Ev.
 Dom. In Vesp. com. Dom. et seq; *ttm.*
De SS. Mauritio et Soc. MM. nil hoc anno.
23. Fer. 2. S. Lini Pap. M. sdx. C. R. L. 1.
 N. Dom. præc. Incip. rel. *pr.* 9. L. ac com.
 S. Thecæ V. M. *Suffr.* In Mis. 3. Or. *A*
cunct. fin. Cr. Præf. com. Vesp. *de seq;* cö.
 præc. *Hym. term. Jesu tibi.*
24. Fer. 3. Fest. B. M. V. de Mercede dx.
 maj. C. A. *ut in pr.* (ad prim. in 8 br. *Qui*
natus) In Mis. Gl. Cr. Præf. *Et te in Fe-*
stin. In Vesp. com. seq;
25. Fer. 4. S. Bernardini Senen. C. sdx. C.
 A. (*fuit 20. Maji.*) & *Hym. mut. L. 1. N.*
de scr. rel. *pr. Suffr.* In Mis. Gl. Cr. 2. Or.
A cunct. 3. ad libit. fin. Cr. Præf. com. Ve-
 sp.

S E B T E M P E R.

- sp. de seq; com. præc. ac Ss. Cypriani et
Justinæ. MM.
26. Fer. 5. B. Josaphat Ep. M. dx. C. R. L.
1. N. *Dom. 5. 7bris* Incip. rel. ex com. *2do*
loc. 9. L. ex 2. un. et com. Ss. MM. in
Laud. ac Mis. Sacerdotes in qua Gl. sin.
Cr. Vesp. a Cap. de seq; Cap. Hym. et ant.
ad Magn. cum Or. pr. com. præc.
27. Fer. 6. Transl. S. Stanislai Ep. M. dx.
C. R. *ad mat. Hym. ex 1. Vesp. pr. L. 1. N.*
de scr. fer. cur. et Sabb. pt. Dom. 5. 7bris
duas in un Comp. rel. in pr. P. R. P. In Mis.
Gl. sin. Cr. Vesp. de seq; com. præc.
28. Sabb. S. Venceslai Duc. Boh. M. dx.
maj. L. 1. N. *de com. Fratr debit. rel. in pr.*
P. R. P. In Mis. Gl. sin. Cr. Vesp. de seq;
com. Dom. tm. cum ant. Adaperiat.
29. DOM. 20. pt. Pent. DEDIC. S. Michaelis
ARCH. PATR. Regn. Gall. et Lod. dx. 1.
Cl. cum Oct. C. A. *omn. pr. 9. L. ac com.*
Dom. in Laud. ac Mis. in qua Gl. Cr. per
tot. Oct. Præf. de Trinit. In Vesp. com.
seq; et Dom.
30. Fer. 2. S. Hieronymi Presb. C. Eccl.
Doct. dx. C. A. L. 1. N. *Sapient. rel. pr.*
com. Oct. in Laud. ac Mis. Cr. Præf. com.
In Vesp. com. Oct. et S. Remigii Ep. C.

OCTO-

OCTOBER dierum XXXI.

1. Fer. 3. De 3. die *infr.* Oct. S. Mich. sdx. C. A. L. 1. N. Dom. *præc.* Incip. rel. ex Off. nov. 9. L. ac com. S. Remigii Ep. C. in Laud. ac Mis. in qua Gl. 3. Or. *Conced.* Cr. *Præf. com.* Vesp. de seq; com. Oct. S. Michael. Arch.
2. Fer. 4. Ss. Angelor. Cust. dx. C. A. *omn. pr.* com. Oct. in Laud. ac Mis. Cr. In Vesp. com. seq; et Oct.
3. Fer. 5. Ss. Cosmæ et Damiani Mm. sdx. C. R. (*six ex 27. 7bris.*) L. 1. N. *de scr.* rel. *pr.* com. Oct. in Laud. ac Mis. 3. Or. *Conc.* Cr. Vesp. de seq; com. *præc.* et Oct.
4. Fer. 6. S. Francisci C. dx. C. A. *ut in pr.* com. Oct. in Laud. ac Mis. in qua Gl. Cr. *Præf. com.* In Vesp. com. Oct. et Ss. Placidi et Soc. Mm.
5. Sabb. De 7. die *infr.* Oct. S. Mich. Arch. sdx. C. A. L. 1. N. *de scr.* occ. rel. ex Off. nov. 9. L. ac com. Ss. Mm. in Laud. ac Mis. in qua Gl. 3. Or. *Conced.* Cr. *Præf. com.* Vesp. de die Oct. (*ut in 1. Vesp. Fest.*) com. Dom.

6. Dom. 21. pt. Pent. 2. 8bris Oct. S. Michael. Arch. dx. C. A. L. 1. N. Dom. *cur.* rel. *in Off.* nov. 9. L. ac com. Dom. in Laud. ac Mis. in qua Gl. Cr. *Præf. de Trinit.* Ult. Ev. Dom. Vesp. a Cap. de seq; Hym.

OCTOBER.

Hym. pr. com. Oct. et Dom. ac S. Marci Pap. et Ss. Sergii &c. MM.

7. Fer. 2. Transl. S. Æschili Ep. m. dx. C. R. (*fix. ex 6. buj*) L. 1. N. *de scr. rel. in pr. P. R. S. 9. L. ac com. S. Marci Pap. C. et Ss. MM. in Laud. ac Mis. in qua Gl. sine Cr. Præf. com. Vesp. a Cap. de seq; Hym. pr. com. præc.*

8. Fer. 3. S. Birgittæ. Viduæ dx. C. A. L. 1. N. *de scr. 2di in Corp. Brev. 3tii et Hym. ad Laudl in pr. P. R. S. In Mis. Gl. sin. Cr. In Vesp. com. seq;*

9. Fer. 4. Ss. Dyonisii et Soc. Mm. sdx. C. R. L. 1. N. *de scr. rel. pr. Suffr. In Mis. ut 25. gris Vesp. de seq; com. præc.*

10. Fer. 5. Gratiar. Act. dx. maj. C. A. *ut in pr. Mis. SSS. Trinit. in Votiv. 2. Or. add. pro Grat. Act. sub un concl. Cr. Præf. de Trinit. In Vesp. com. seq;*

11. Fer. 6 S. Francisci Borgiæ C. sdx. C. A. (*fix ex 10. buj.*) *¶ Hym. mut. L. 1. N. de scr. rel. pr. Suffr. In Mis. ut Fer. 4. præc. Vesp. de seq; ¶ Hym mut. com. præc.*

12. Sabb. S. Brunonis C. dx. C. A. (*fix. ex 6. buj.*) L. 1. N. *de scr. rel. pr. In Mis. Gl. sin. Cr. Vesp. de seq; com. Dom. ttm.*

13. Dom. 22. pt. Pent. 3. 8bris Dedic. Eccl. Cath. et OO. simul Eccl. in Diœcesi Tar-

OCTOBER.

Tarnov. dx. 1. Cl. cum. Oct. C.A. In Eccl. nond. Consecr. sin. Oct. ibiq! (::) in Or. Secr. Omit. ut in Comm. Dedicat. 9. L. ac com. Dom. in Laud. ac Mis. Cr. Præf. de Trinit. Ult. Ev. Dom. In Vesp. com. Dom. et seq;

14. Fer. 2. S. Calisti P.M. sdx. C.R. L. 1. N. de scr. occ. rel. pr. com. Oct. in Laud. ac Mis. in qua Gl. 3. Or. Conced. Cr. -- In Eccl. non Consecr. Suffr. In Mis. 2. Or. A cunct. 3. ad libit. sin. Cr. Vesp. de seq; cõ. præc. (Tarnov. et in Eccl. Consecr. et Oct.
15. Fer. 3. S. Hedvigis Vid. dx. maj. C.A. L. 1. N. Mulierem rel. in pr. P.R.P. In Mis. Gl. sin. Cr. In Vesp. com. seq; -- In Cath. et in Eccl. Consecr. com. Oct. in Laud. Mis. et Vesp. ac Gl. Cr.
16. Fer. 4. S. Theresiæ Virg. dx. C.A. (sic ex heri) ad mat. Hym. pr. L. 1. N. de scr. rel. pr. (ad L. Hym. ex 1. Vesp. pr.) In Mis. respect. ut heri -- Tarnov. et in Eccl. non Consecr. Vesp. de seq; cõ. præc. Hym. term. Jesu tibi Qui natus -- In Eccl. Consecr. Vesp. de seq; sin. ull. com.
17. Fer. 5. Tarnov. et in Eccl. non Consecr. Solemn. Ssmi Rosarii B.M. V. dx. maj. C. A. (fuit Dom. 2. 8bris) ut in pr. (Tarnov. com. Oct. In Laud. ac Mis.) in qua Gl.

OCTOBER.

Cr. Præf. *Et te in Solemn. Vesp. de seq;*
com. præc. ttm.

-- *In Eccl. Consecr. Dedicat. Eccl. Cath.*
Tarnov. dx. 1. Cl. sn. Oct. C.A. ut in
comm. Dedic. In Mis. Gl. Cr. in Or. secr.
(:) omit. Præf. com. In Vesp. com. seq;
ttm. (De Oct. nil. hodie)

18. Fer. 6. S. Lucae Evang. dx. 2. Cl. C.
R. (*ut in pr. De Oct. nihil hodie*) In Mis.
Gl. Cr. Præf. de Ap. In Vesp. cō. seq; ttm.

19. Sabb. S. Petri de Alcant. C. dx. C. A.
L. 1. N. de scr. rel. pr. (*Tarnov. et Eccl.*
Consecr. com. Oct. in Laud. ac Mis. et Cr.
(alibi sn. Cr. Vesp. de seq; Hym. pr. (cō.
Oct. 1. Fest. et Dom.) In Eccl. nond.
Consecr. Dom. ttm.

20. Dom. 23. pt. Pent. 4. 8bris Oct. Dedic.
Cath. et OO. Eccl. Consecr. S. Joan. Cant.
C. dx. 1. Cl. cum Oct. C. A. L. 1. N. Be-
atus Vir rel. pr. cum Hym. pr. 9. L. hom.
Dom. (*Tarnov. et in Eccl. Consecr. com.*
Oct.) com. Dom. in Laud. ac Mis. pr. in
in qua Gl. Cr. præf. de Trinitt. Ult. Ev.
Dom. In Vesp. com. seq; respect. Tarn.
et in Eccl. Consecr. Oct.) et Dom. ttm.

21. Fer. 2. Tarnov. et in Eccl. nond. Consecr.
B. Vincentii Kadlubek Ep. C. dx. maj --
In Eccl. Consecr. Solemn. Ssmi Rosarii
B.

OCTOBER.

- B. M. V. dx. maj. C. A. (*fuere Dom. 2. huj.*)
ut in pr. 9. L. S. Hilarionis Abb. com. Oct.
 ac S. Hilarionis et Ss. Ursulæ &c. Mm. in
 Laud. ac Mis. in qua Gl. Cr. Præf. resp.
 com. v. *Et te in Solemn.* In Vesp. com. seq;
 resp. et Oct.
22. Fer. 3. Tarnov. et in Eccl. nond. Consecr.
 Transl. S. Adalberti Ep. M. dx. C. R.
 (*suit 20. huj.*) Hym. pr. L. I. N. Dom.
 præc. incip. rel. in pr. P. R. P. com. Oct.
 in Laud. ac Mis. in qua Gl. Cr. Præf. com.
 Vesp. a Cap. de seq; com. præc. ac Oct.
 -- In Eccl. vero Consecr. B. Vincentii *ut*
supra In Vesp. com. seq; ant. pr. et Oct.
23. Fer. 4. S. Joannis a Capistr. C. dx. C. A.
 L. I. N. de scr. rel. in pr. P. R. P. com.
 Oct. in Laud. et Mis. *ut heri* Vesp. de
 seq; com. præc. et Oct.
24. Fer. 5. S. Raphaelis Arch. dx. maj. C.
 A. *ut in pr.* com. Oct. in Laud. ac Mis *ut*
heri In Vesp. com. Oct. ac Ss. Chrisanthi
 et Darizæ Mm.
 -- In Eccl. Consecr. per Diaec. In Vesp. com.
 seq; et Oct. ac Ss. Mm.
25. Fer. 6. Tarnov. et in Eccl. non Consecr.
 De 6. die infr. Oct. sdx. C. A. L. I. N. de
 scr. rel. ex Octav. S. Stanisl. kof. 9. L. ac
 com. Ss. Mm. in Laud. ac Mis. in qua Gl.
 3. Or.

OCTOBER.

3. Or. *Conced.* Cr. In Vesp. com. S. Evaristi Pap. M.
 -- In *Eccl. vero Consecr.* Transl. S. Adalberti Ep. M. dx. C. R. (*fuit 20. huj.*) ut
 22. not. 9. L. Ss. Chrsanthi Mm. com. Oet. ac Ss. Mart. ut *supra* In Vesp. com. Oet. et S. Evaristi Mart.
26. Sabb. Vig. (*sin. jej.*) De 7. die *infr.* Oet. fdx. C. A. L. 1. N. de *scr. rel.* ut not. *beri* 9. L. ac com. Vig. et S. Evaristi *sin.* 9. L. Mis. Vig. in C. V. *sin.* Gl. Cr. Vesp. de die Oet. (*ut in 1. Vesp. Fest.*) com. Dom. 5. *gbris.*
-
27. Dom. 24 pt. Pent. *quæ est 3 pt. Epiph.* 5. *gbris* Octava. S. Joan. Cant. C. dx. C. A. L. 1. N. Dom. *cur.* rel. ut in Oet. S. Stanisl. *koft.* 9. L. ac com. Dom. in Laud. ac Mis. in qua Gl. Cr. Præf. de Trinit. Ult. Ev. Dom. Vesp. de seq; com. Oet. *ttm.*
28. Fer. 2. Ss. Simonis et Judæ *App.* dx. 2. Cl. C. R. ut in *pr.* In Mis. Gl. Cr. Præf. de *Ap.* In Vesp. com. seq;
- 29 Fer. 3 S. M. Magdalenzæ de Pazzis Virg. fdx. C. A. *fuit 27. seu 25. in antiqu.* Brev. *Maji* L. 1. N. de *scr. rel. pr. Suffr.* In Mis. Gl. 2. Or. *A cunct.* 3. *ad libit. sin.* Cr. Vesp. a Cap. de seq; * *Hym. mut.* com. præa. *Suffr.*

OCTOBER.

30. Fer. 4. S. Ubaldi Ep. C. sdx. C. A. fuit
 30. *Maji fix ex 16. ejusd. L. 1. N. de scr.*
 rel. pr. *Suffr.* In *Mis. ut heri Vesp. a Cap.*
 de seq; com. *præc. Suffr.*
31. Fer. 5. Vig. (*cum jej.*) Ss. Nazarii,
 Celsi &c. Mm. sdx. C. R. (*fuit 1. 7bris fix*
ex 28. Julji) L. 1. N. *de scr. rel. pr. Suffr.*
 9. L. ac com. Vig. in *Laud. ac Mis. in*
qua Gl. 2. Or. Vig. 3. de Spirt. S. sin Cl.
 Ult. Ev. Vig. *Ducæ Mis. Vesp. de seq; sin.*
ull. com.

NOVEMBER dierum. XXX.

1. Fer. 6. FEST. OO. Ss. dx. 1. Cl. cum
 Oct. C. A. *omn. pr.* In *Mis. Cr. per tot.*
 Oct. *Vesp. de eod. Fest. Hod. pt. Vesp.*
 dic. *Vesp. Defunct. ritu. dx. ab. omnib-*
de præc. epto.
 Hodie nequeunt. dic. *Mis. Votiv. priv.*
 etiem. *Solen. de Requiem. præsent. Corp.*
2. Sabb. Com. OO. Fidel. Defunct. De 2.
 die infr. Oct. sdx. C. A. L. 1. N. *de scr.*
 rel. pr. *Mis. de Requiem. ord. ima dic. ab*
omnib. et applicat. omn. Fidel. Defunct. C.
Nig. Vesp. a Cap. de Dom. com. Oct.
Hodie pt. Laud. dic. Off. Defunct. cum 3bus
Noct. et Laud. rit. dx. ab omnib. de præcept.
Process. In

NOVEMBER.

In Cath. Eccl. dic. duæ Mis. un. de Oct.
 pt. Tert. in qua Gl. Cr. 2. Or. de Spirit.
 S. 3. *Eccl. v pro Pap.* Altera pt. Non. de
Requiem. Ord. prima.

3. Dom. 25. pt. Pent. quæ est. 4. pt. Epiph.
 et 1. gbris De ea sdx. C. A. ut in *Psalt.*
 et pr. loc. com. Oct. ad prim. 4. Psalm.
cum simb. sin. præc. In Mis. 2. Or. Oct.
 tm. Cr. *Præf. de Trinit.* Vesp. de seq;
 com. Dom. et Oct. ac Ss. Vitalis et Agri-
 colæ MM.

4. Fer. 2. S. Caroli Borom. Ep. C. dx. C.
 A. L. 1. N. de scr. rel. pr. 9. L. Ss. MM.
 com. Oct. ac Ss. MM. in Laud. ac Mis.
 Cr. In Vesp. com. Oct.

5. Fer. 3. De 5. die infr. Oct. sdx. C. A. L.
 1. N. de scr. rel. pr. In Mis. ut 2. *huj.* Vesp.
 de Oct.

6. Fer. 4. De 6. die infr. Oct. sdx. C. A.
 omn. resp. ut heri et pr. Vesp. de Oct.

7. Fer. 5. De 7. die infr. Oct. sdx. C. A.
 resp. ut heri Vesp. de Oct. *imæ Fesl.* com.
 Ss. 4. Coron. MM.

8. Fer. 6. Oct. OO. Ss. dx. C. A. L. 1. N.
 de scr. rel. pr. 9. L. ac com. Ss. MM. in
 Laud. ac Mis. Cr. Vesp. a Cap. de seq;
 com. præc. et S. Theodori M.

9. Saba.

NOVEMBER.

9. Sabb. Dedic. Basil. Salv. dx. C. A. *ut in pr. et com Dedic. Eccl 9. Lect. ac com. S. Theodori M. in Laud. ac Mis. Gl. Cr. Vesp. de seq; com. præc. ac Dom. et Ss. Tryphon. &c. Mm. Hym. termin. Jesu tibi qui natus.*
Hoc anno Dom. 2. gbris cum hebdom. omitt.
10. DOM. 26. pt. Pent. *quæ est 5. pt. Epiph. et 3 gbris Fests. Patroc. B. M. V. dx. maj. C. A. ut in pr. (ad prim. in 8 br. Qui natus)*
 9. Lect. ac com. Dom. et Ss. Triph. &c. Mm. *sin.* Lect. in Laud. ac Mis. Cr. Præf. *Et et in. Festiv. Ult. Ev. Dom. In Vesp. com. seq; et Dom. ac S. Mennæ Mart.*
11. Fer. 2. S. Martini Ep. C. dx. C. A. *ut in pr. 9. Lect. ac com. S. Mennæ M. in Laud. ac Mis. in qua Gl. sin. Cr. (nisi in pr. Eccl.) Vesp. a Cap. de seq; com. præc.*
12. Fer. 3. Quinq; Fratr. Polon. Mm. dx. C. R. Lect. 1. N. Dom. *præc.* Incip. rel. *ut in pr. P. R. P. In Mis. Gl. sin. Cr. In Vesp. com. seq;*
13. Fer. 4. S. Didaci Conf. sdx. C. A. L. 1. N. *de scr. rel. pr. Suffr. In Mis. Gl. 2. Or. Acunct. 3. ad. lib. sin. Cr. Vesp. a Cap. de seq; com. præc. Suffr.*
14. Fer. 5. S. Martini P. M. sdx. C. R. (*fix*)

NOVEMBER.

- ex 12. huj.)* L. 1. N. de scr. rel. pr. *Suffr.*
 In Mis. ut *heri* Vesp. de seq; com. præc.
15. Fer. 6. S. Leopoldi C. dx. C. A. L. 1.
de scr. rel. ut in Off. et Mis. nov. in qua Gl.
sn. Cr. Vesp. a Cap. de seq; com. præc.
16. Sabb. S. Gertrudis Virg. dx. C. A. (*sic*
ex heri L. 1. N. de scr. rel. pr. In Mis. ut
heri Vesp. de seq; ✱ *Hym. mut. com.*
Dom. tm.
-
17. Dom. 27. pt. Pent. *quæ est 6. pt. Epiph.*
 4. gbris S. Stanislai Kostka C. dx. 1. Cl/
 cum. Oct. C. A. L. 1. N. *Iustus si morte*
rel. in pr. P. R. P. 9. L. ac com. Dom. in
Laud. ac Mis. Os iusti in qua Gl. Cr. per
tot. Oct. Præf. de Trinit. Ult. Ev. Dom.
In Vesp. com. seq; et Dom.
18. Fer. 2. Dedic. Basil. Ss. Petri et Pauli
 App. dx. C. A. ut in pr. com. Oct. in
 Laud. ac Mis. in qua Gl. in Or. *secc. omit.*
 (:) Cr. Præf. com. Vesp. a Cap. de seq;
 com. præc. et Oct. ac S. Pontiani M.
19. Fer. 3. S. Elisabeth Reg. Hung. Vid.
 dx. C. A. L. 1. N. *1ma* Dom. præc. Incip.
Oseas 2da et 3tia Fer. cur. Incip. *Joel.* rel.
 pr. 9. L. S. Pontiani M. com. Oct. et S.
 Mart. in Laud. ac Mis. Cr. Vesp. a Cap.
 de seq; ✱ *Hym. mut. com. præc. et Oct.*

NOVEMBER.

20. Fer. 4. S. Felicis Valesii C. dx. C. A. L.
 1. N. *una ex Fer. 5. seq; Incip. Amos 2da
 ex Fer. 6. Incip. Abdias 3tia ex Sabb. Incip.
 Jonas. rel. pr. com. Oct. Cr. Vesp.
 de seq; com. præc. et Oct. per ant. ex
 Laud. & Lex Dei Hym. term. Jesu tibi &c.*
21. Fer. 5. Præsentatio B. M. V. dx. maj. C.
 A. *ut in pr. com. Oct. in Laud. ac Mis. in
 qua Gl. Cr. Præf. Et te in Præsentt. In
 Vesp. com. seq. et Oct.*
22. Fer. 6. S. Cæcilie Virg. M. dx. C. R. *ut
 in pr. com. Oct. Cr. In. Vesp. com. seq;
 et Oct. ac S. Felicitatis. Mart.*
23. Sabb. S. Clementis. P. M. sdx. C. R. *ut
 in pr. 9. L. S. Felicit. M. com. Oct. ac S.
 M. in Laud. ac M. Cr. Vesp. de seq; &
 Hym. mut. ut in 1. Vesp. Fest. com. præc.
 ac S. Chrisogoni Mart.*
-
24. Dom. 28. pt. Pent. et ult. 5. 9bris Octa-
 va S. Stanislai Kostka dx. C. A. L. 1. N.
 Dom. cur. Incip. rel. *in pr. P. R. P. 9. L. ac
 com. Dom. ac S. Chrisogoni M. sin. 9. L.
 in Laud. ac Mis. in qua Gl. Cr. Præf. de
 Trinit. Ult. Ev. Dom. Vesp. a Cap. de
 seq; com. Oct. et Dom.*
25. Fer. 2. S. Catharinæ V. M. dx. C. R. L.
 1. N. Fer. cur. Incip. rel. *pr. In Mis. Gl. sin.
 Cr. Præf. com. In Vesp. com. seq; et S. Pe-
 tri Alexandrini M.* к 2 26.

NOVEMBER.

26. Fer. 3. S. Gregorii Thaum. Ep. C. sdx. C. A. (*fix ex 17. buj.*) L. 1. N. Incip. Fer. cur. rel. pr. 9 L. ac cō. S. M. Suffr. In Mis. 3 Or. *A cunct.* Vesp. de seq; cō. præc.
27. Fer. 4. B. Salomeæ Virg. dx. C. A. (*fuit 17. buj.*) L. 1. N. Fer. cur. Incip. rel. in Off. et Mis. nov. in qua Gl. *sin.* Cr. Vesp. a Cap. de seq; ♪ *Hym. mut. com. præc.*
28. Fer. 5. S. Joannis a Cruce C. dx. C. A. (*fuit 24. buj.*) L. 1. N. Fer. cur. Incip. rel. pr. In M. Gl. *sin.* Cr. In Vesp. com. seq; ac S. Saturnini M.
29. Fer. 6. S. Thomæ a Villanova Ep. C. sdx. C. A. (*fuit 22. fix. ex 18. 7bris.*) ♪ *Hym. mut.* L. 1. N. *1ma* Fer. cur. Incip. 2da et 3tia ex Sabb. seq; Incip. rel. et ant. ad benedict. pr. 9. L. ac com. Vig. et S. Saturni M. in Laud. ac Mis. Suffr. in qua Gl. *sin.* Cr. Ult. Ev. Vigil. *Dux* Mis. Vesp. de seq; *sin. ull. com.*
30. Sabb. S. Andreæ Ap. dx. 2. Cl. C. R. omn. pr. In Mis. Gl. Cr. Præf. de Ap. In Vesp. com. Dom. seq; *Ab hod. Vesp. usq; ad 1. Vesp. Purif. B. M. V. inclus. dic. ant. Alma Redempt. cum. ♪ et Or. pr. a Vesp. Sabb. et tot. Dom. stando, aliis dieb. flect. Hodie cessat cō. de Cruç. et Ss. Suffr. usq; ad Oct. Epiph. inclus. Hod. sero claud. nuptiæ*
DE-

DECEMBER dierum XXXI.

1. Dom. 1. ADV. 1. Cl. De ea sdx. C. V.
ut in Psalt. et pr. loc. temp. Adv. (æd prim.
4. Psalm. cum. Symb. in ¶ Qui venturus,
etiam in Fesl. SS. nisi. alit. not. Mis. sin. Gl.
cum. Or. ut in Missali Cr. Præf. de Trinitt.
In Vesp. com. seq;
2. Fer. 2. S. Bibianæ V. M. sdx. C. R. L.
1. N. de scr. rel. pr. com. Fer. in Laud. ac
Mis. in qua Gl. 3. Or. Deus qui de B. M.
V. sin. Cr. Præf. com. Vesp. de seq; com.
præc. et fer.
3. Fer. 3. S. Francisci Xave. dx. L. 1. N.
de scr. rel. pr. com. Fer. Vesp. a Cap. de
seq; com. præc. et Fer.
4. Fer. 4. (jejun.) S. Barbaræ V. M. dx.
C. R. L. 1. N. de scr. rel. pr. com. Fer. in
Laud. ac Mis. sin. Cr. Vesp. a Cap. de seq;
¶ Hym. mut com. præc. et Fer. ac S. Sab-
bæ Abb.
5. Fer. 5. S. Petri Chrisol. Ep. C. dx. C.
A. L. 1. N. Fidelis Sermo. rel. pr. com.
Fer. ac S. Sabbæ Abb. in Laud. ac Mis.
Cr. Vesp. a Cap. de seq; cö. præc. et fer.
6. Fer. 6. (jejun.) S. Nicolai Ep. C. dx.
C. A. L. 1. N. de scr. rel. pr. com. Fer. in
Laud. ac Mis. in qua Gl. sin. Cr. Vesp. a
Cap. de seq; ¶ Hym. mut. ad Magn. ant.
O! Doctor. com. præc. et Fer.
7. Sabb.

DECEMBER.

7. Sabb. S. Ambrosii Ep. C. Eccl. Doct.
dx. C. A. L. 1. N. *Fidelis Sermo* rel. *pr.*
com. Fer. in Laud. ac Mis. in qua Gl. Cr.
In Vesp. com. Dom. 2. *adv.*
-
8. DOM. 2. ADV. 2. Cl. De ea C. V. sdx.
omn. respct. ut Dom. præc. et pr. loc. Vesp.
de seq; com. Dom. Hymn. hor. termin.
Jesu tibi Qui natus.
HODIE FESTUM AD POPULUM.
9. Fer. 2. Conceptio. B. M. V. dx. 2. Cl.
cum Oct, C. A. (*fuit heri (ut in pr.) ad*
prim. in 2 br. Qui natus In Mis. Gl. Cr.
Præf. *Et te in Concept.* per tot. Oct. et in
Mis. *Rorate*) In Vesp. com. Fer. et S.
Melehiadis P. Mart. *ttm.*
10. Fer. 3. Translat. Alm. Dom. Lauret.
dx. maj. C. A. *ut in pr. pro aliq. loc.* com.
fer. et S. Mart. *ttm.* in Laud. ac Mis. Cr.
Præf. *et te in Festiv.* In Vesp. com. seq; ac
Fer. *ttm.*
11. Fer. 4. (*jejun.*) S. Damasi P. C. sdx. C.
A. L. 1. N. *de scr.* rel. *pr.* com. Oct. et
Fer. in Laud. ac Mis. Cr. Præf. Oct. Vesp.
a Cap. *de die infr. Oct.* com. præc. ac
Fer.
12. Fer. 5. *De Die infr. Oct.* sdx. C. A. L. 1.
N. *de scr.* rel. *pr.* com. Fer. in Laud. ac
Mis. in qua Gl. 3. Or. de Spiritu. S. Cr.
Præf. Oct. Vesp. de seq; cō. Oct. et fer.

DECEMBER.

13. Fer. 6. (*jejun.*) S. Lucia V. M. dx. C.
R. *ut in pr. com. Oct. et Fer. in Laud. ac*
Mis. in qua Gl. Cr. Præf. Oct. In Vesp.
com. Oct. et Fer.
14. Sabb. De 7. die *infr. Oct. sdx. C. A. om.*
respect. ut Fer. 5. præc. et pr. loc. Vesp.
cum ant. Fer. Sabb. a Cap. de Dom. 3.
Adv. com. Oct. ut in 1. Vesp. Fest.
15. Dom. 3. ADV. 2. Cl. De ea sdx. C. V.
ut in Psalt. et pr. (ad Prim. 4. Psalm. cum.
Symb. in 7. br. *Qui natus sin. præc. In*
Mis. *sin. Gl. 2. Or. tm. Oct. Cr. Præf.*
Oct. In Vesp. com. Oct. et seq;
16. Fer. 2. S. Eusebii Ep. M. sdx. C. R. L.
1. N. *de scr. rel. pr. (8. Dñe prævenisti*
com. Fer. in Laud. ac Mis. in qua Gl. 3.
Or. Deus qui; sin. Cr. Præf. com. Vesp. a
Cap. de seq; v. Hymni mut. com. præc.
et Fer.
17. Fer. 3. S. Edvardi C. sdx. C. A. (*suit*
13. 8bris) L. 1. N. *de scr. rel. pr. com. in*
Laud. ac Mis. ut bc. i Vesp. de seq; com.
præc. et Fer. (per ant. O! Sapientia.
Hym. term. Virtus honor. ut pr. loc. not.
Ab hod. die Suspend. omn. Oct. partic. ita ut
de illis etiam incep. nequid. com. fieri possit.
18. Fer. 4. Quat. temp. (*jej.*) Fest. Expect.
part. B. V. M. dx. maj. C. A. *ut in pr. 3tiii*
Noct.

DECEMBER.

- N. homil. legit. *Fer. cur. non. Fest. cum.*
R. F. F. F. Com. Fer. per ant. Missus est
(ad prim. in R. br. Qui venturus In Mis.
Gl. Cr. Præf. Et te in Expect. Ult. Ev. S.
Joan. Hodie Duæ Mis. deb. dici. qm. eæd.
Vident. esse In Vesp. com. seq; et Fer.
(per. ant. O! Adónai.
19. *Fer. 5. S. Andreae Avelini C. fdx. C.*
A. fuit 10. gbris & Hym. mut. L. 1. N. de
scr. rel. pr. com. Fer. per ant. Vigilate in
Laud. ac Mis. ut Fer. 3. præc. In Vesp.
com. Fer. (per ant. O! Radix.
20. *Fer. 6. Quat. temp. (jej.) Vig. de qua ni-*
hil in Off. De ea C. V. ut in Psalt et pr. ad
Laud. et hor. ant. Constantes ad bened. Ex
quo præc. Fer. In Mis. 2. Or. Vig. 3. De-
us qui Ult. Ev. S. Joan. Vesp. de seq; com.
Fer. (per ant. O! Clavis.
21. *Sabb. Quat. temp. (jej.) S. Thomæ Ap.*
dx. 2. Cl. C. R. ut in pr. 9. L. ac com. Fer.
per ant. Nolite timere in Laud. ac Mis. in
qua Gl. Cr. Præf. de Ap. Ult. Ev. Fer.
Duæ Mis.
In Vesp. com. Dom. (per ant. O! oriens)
Hodie est Sabb. Ordinat. ex conslit. Apost.
rel. ut 16. Feb.)
-
22. *DOM. 4. ADV. 2. Cl. De ea fdx. C. V.*
ut in Psalt. et pr. loc. In Mis. Cr. sin. Gl. 2.
Or,

DECEMBER.

Or. *Deus qui* 3. *Eccl. v pr. Pap. Præf. de Trinit.* Vesp. de Dom. ant. ad Magn. O! Rex. (*quæ ante et pt. integ dic. ut in dx.*)
In Cath. Vesp. Defunçt.

23. Fer. 2. De ea C. V. ut in Psalt. et pr. Absol. et bened. 1 mi Noçt. ad Laud. et bor. ant. *Ecce veniet* pr. ad benedict. *Ecce completa præ.* Fer. Noçt. 1. cum. Laud. Defunçt. In Mis. sin. Gl. et Cr. 2. Or. Fidelium 3. *Deus qui* Vesp. Fer. cum ant. de Psalt. ad Magn. O! Emanuel dic. ut heri. Hodie in Martyrol. præmit. Vigil. Nativ. D. N. J. C. Deinde elogium S. Jo^{ann}. Cant.

24. Fer. 3. Vigil. Nativ. Dñi (*jejun.*) De ea C. V. Inv. et Hym. pr. ant. et Psalm. Fer. cur. ut in Psalt. & pr. L. cum vig. Vigil. ad Laud. et bor. ant. pr. rit. dx Mis. Vigil. sin. Gl. Cr. Or. un. in fin. benedic. Dño. Vesp. de seq; *Hodie in Marty. præmit.* Anno a creatione Mundi. Hym. term. *Jesu tibi usq;* ad 1. Vesp. Ep. *Ab hod. Vesp. pt. ant Alma* dic. & pt. partum cum Or. pr.

Hodie, et per tot. Oçt. nequeunt dici Mis. vot. priv. neq; de Requiem, nisi un Solen. present. Corp. quæ tamen cras prohibet.

Hodie adhibent. Dalmat.

DECEMBER.

25. Fer. 4. NATIV. D. N. J. C. dx. 1. Cl. cii.
Oct. omn. pr. (ad prim. in R. br. Qui natus usq; ad Epiph. excl.) Hodie Celebr.
 3. Mis. cum Gl. Cr. Præf. et *Communic. pr.* (per tot. *Oct.*) ad prim. Mis. in *Communic. dic. Noct. Sacartiss* In 2da fit com. S. Anastasiæ M. In 3tia Ult. Ev. Epiph. In Vesp. com. seq. et OO. Ss. Mm. ut habet in nov. Off. C. A.
Hodie sub. 1. et 2. Mis. non sumit. Ablut. dic. tamen quod ore sumps. et Corpus tuum Ablut. digit. non fit in Calic. sed alio Vase mundo ad id præparat.
Qui hodie un. ttm. Mis. dic. voluerit. dic. 3tiam cum com. S. Anast. M.
Hac Noct. nulli Laicor. præet. infr. ministr. Ss. Euch. neq; Confess. audiendæ
Nulli licet omn. 3. Mis. continuat. a media Noct. dic. nec etiam un. ant Auror. Hodie in Mis. solen. ad Verba. Et in carnatus fiunt genufl. ut in Annunc. B. M. V.
 26. Fer. 5. S. STEPHANI Proto M. et com. OO. Ss. Mm. dx. 2. Cl. cum *Oct. ut in pr. com. OO. Ss. M. ut in Off. et Mis. nov. et Oct. Natt. Dom. in Laud. ac Mis. in qua Gl. Cr. Præf. &c. ut heri Vesp. de Nattiv. Dom. a Cap. de S. Stephano M. cõ. OO. Ss. Mm. et seq; ac Natt. Dom. C. R.*

DECEMBER.

27. Fer. 6. S. Joannis Ap. et Ev dx. 2. Cl. cum Oct. C.A. *ut in pr.* com. Oct. Natt. et S. Steph. in Laud. ac Mis. Gl. Cr. Præf. &c. *ut heri* Vesp. de Natt. Dom. a Cap. de S. Joan. Ap. com. seq; Oct. Natt. et S. Stephani.
28. Sabb. Ss. Innocent. Mm. dx. 2. Cl. cum Oct. C. Viol. *ut in pr.* (in 3tio Noct. 2. ant. dic. *Isti sunt non dic. Te Deum.* sed vnum com. trium Octav. in Laud. ac Mis. in qua Commis. in Grad. allel. et v seq; dic. Tr. Cr. *sin.* Gl. in fin. Bened. *rel. ut heri* Vesp. de Natt. Dom. a Cap. de Ss. Innoc. Mm. com. Dom. *infr.* Oct. et trium Octav.
-
29. DOM. *infr.* Oct. NATIV. De ea sdx. C. A. *ut in Fest.* et pr. com. 4. Octav. ad prim. 3. Psalm. *ut in Festis* In Mis. Gl. Cr. Præf. &c. *ut heri* Vesp. de Natt. Dom. (*ritu sxd.* a Cap. de Dom. *infr.* Oct. com. seq; et 4. Octavarum.
30. Fer. 2. S. Thomæ Cantuar. Ep. M. sdx. C.R. (*suit heri*) *ut in pr.* com. 4. Octav. in Laud. ac Mis. in qua Gl. Cr. *rel. ut heri* Vesp. de Natt. Dom. dx. a Cap. de S. Silvestro Pap. Conf. com. præc. et 4. Octav.

DECEMBER.

31. Fer. 3. S. Silvestri Pap. C. dx. C. A. *ut in pr. com.* 4. Oct. in Laud. ac Mis. in qua Gl. Cr. rel. *ut beri Vesp. de soq; sin. ull. com.*

Hodie et per tot. annum seq; 1800. Luna in Martyrol. pronunc. sub. Litt. d. minori.

Et hæc cedant ad majorem. D. Gl. et B. M. V. honorem ac OO. SS. Venerationem.

IMPRIMATUR Tarnovicæ die 11 Aprilis 1798.
Joannes Baptista Fæbrich primus Circuli
Commiss. Cæs. Reg. mpp.



DFCRETA ROMANA.

I. AD enixas, piasque preces per Equitem Josephum Nicolaum de Azara nomine Serenissimi Regis Hispaniarum SANCTISSIMO DOMINO NOSTRO PIO PAPÆ VI. porrectas pro extensione ad Ecclesiam Universalem Officii, & Missæ de Com. Conf. non Pont. cum Oratione, & Lectionibus Secundi Nocturni propriis S. Paschalis Baylon, jam adprobatis; SANCTITAS SUA, ad mei infrascripti Secretarii relationem, petitis benigne annuens, supradictum Officium cum Missa in memoriam prædicti S. Pas-

S. Paschalis a Clero tam Seculari, quam Regulari utriusque sexus Ecclesiæ Militantis, qui ad Horas Canonicas tenentur quotannis die 17. Maji sub ritu duplicis minoris, servatis Breviarii, ac Missialis Romani Rubricis, recitari, ac respective celebrari præcepit. Die 13. Martii. 1784.

J. CARD. ARCHINTUS PRÆFECTUS.

Loco † Sigilli.

C. Airoldi S. R. C. Secretarius.

ROMÆ, Ex Typographia Rev. Camerae Apostolicæ 1784.

2. Cum Serenissimus Sardinæ Rex per suas peculiare litteras SS. D. N. PIO Pp. VI. non minus piè, quam enixè supplicaverit pro extensione ad utrumque Clerum Ecclesiæ Universalis Officii, & Missæ de Com. Conf. non Pont. cum Oratione, & Lectionibus secundi Nocturni propriis nunc denuo de Mandato Sanctitatis sue revisis, & correctis S. Gulielmi Abbatis Fundatoris Benedictinæ Congregationis Montis Virginis; Sanctitas sua benignè præcibus annuens, audito etiam R. P. Carolo Erskine Fidei Promotore, ad relationem mei infrascripti Secretarii, Petitum Officium & Missam recitan. ac celebran. singulis annis die vigesima quinta Junii in memoriam ejusdem S. Guliel-

lielmi Abbatis ab omnibus tam Sæcularibus quam Regularibus utriusque sexus Christi Fidelibus, qui ad Horas Canonicas tenentur sub ritu Duplici minori, servata tamen Rubricarum dispositione, præcepit. Die 24. Augusti 1785.

J. CARD. ARCHINTO PRÆFECTUS.
Loco † Sigilli.

Julius Maria de Somalia.
S. R. C. Secr.

SCITU NECESSARIA

3. De Cereo Paschali quibus diebus accendi debet et ardere tempore Missæ, hoc S. R. C. 19. Maij 1607. statuit. Cereus Pasch. regulariter accendi debet ad Missas et Vesp. Solemnes in triduo Paschatis Sabb. in Albis et Dñicis usq; ad Ascensionē Dñi. In alis vero servadna est Consuetudo locotrum. Addit Pater Merati accendendum esse in Festo Titularis Ecclesiæ ad Missam et utrasq; Vesperas et Festis Apostolorum, in die autem Ascensionis Dñi accenditur ad 1 Vesp. Laud. et Missam Solemnem usque ad Evangelium, quo dicto statim exstinguitur et post Missam removetur ab altari, et amplius non accenditur nisi in Sab. Pentecost in benedictione Fontis. Pessime faciunt ii; adeque non imitand, qui absque ulla

ulla Cerei refectione (ut fit in multis Eccle-
sis) semper eundem benedicunt Cereum
donec fuerit Consumptus inquit Merati
Par. 4. Tit 27. in Fine.

4. In Officio de die infra Octavam Cor-
poris Christi non legitur 9. Lectio de Fe-
sto Simplici S. R. C. 8. Julij. 1669.

5. Si Festum Simplex occurrat eo die,
quo fit de Festo duplici infra eandem Octa-
vam Corporis Xsti, tunc legitur 9. Lectio
de eodem Simplici S. R. C. 12 7bris 1671
in Nuscana.

6. Sacerdotes Seculares vel Regulares
habentes Off. duplex, quinimo dupl. 1. Cl
Celebrantes ex devotione in Ecclesia ubi
celebratur Solemne, debent Missam cel-
brando conformare se, Illi Ecclesie ubi
celebrant, etiam quo ad Solemnitatem et
Colorem apamentorum. Iidem ut supra
celebrantes ex obligatione habentes Off.
dupl. 1mæ vel 2dæ Cl in aliena Ecclesia in
Solemni sepultura alicujus Cadaveris vel
Exequiis Solemnibus, debent se confor-
mare illi Ecclesie celebrando Missam de
Requiem. S. R. C. die 29. Jauuarii 1752.



GA-

CATHALOGUS

Illustrissimorum ac Reverendissimorum Prælatorum, ac Canonorum Ecclesiæ Cathedralis Tarnoviensis, tum Canonorum cum Signis distinctivis Honorariorum, tum quoq; Canonorum Ante actæ Collegiæ Tarnoviensis

PRÆLATI CATHEDRALES.

1. Præpositus Adalbertus Górski.
2. Decanus Adalbertus Strykowski.
3. Custos Joannes Nep. Ceranke.

CANONICI CATHEDRALES.

1. Paulus Rola Lubieniecki Vica. Gñralis
2. Franciscus Haydecki Parochus.
3. Anntoniüs Skibinskii.
4. Hypolitus Starowieyski.

CANONICI Cnm SIGNIS DISTINCTIVIS HONORARII.

1. Josephus Ostanski Parochus in Lękawice, Concionator. Cath. Examinator pro Synodalis.
2. Mathias Tylkowski Paroch. in Szczepanów Examinator pro Synodalis
3. Ignatiüs Pawluskiewicz Paroch. in Jeleśna.

4. An-

5. Josephus Wiktor Paroch. in Jodłowa.
6. Joannes Mikolaiewski Paroch. in Wie-
lopole.
4. Andreas Maszewski Archi -- Diaconus
Voynicen. Paroch. in Porębba.

Canonici Anteaetæ Collegiatæ.

Casimirus Kapuscinski Paroch. in Kolbu-
szowa.



ELENCHUS.

CLERI VITA FUNCTI IN DIOE- CESI TARNOVIENSI.

*Meminerit quisvis Sacerdos absolvere Missam
unam, pro Annima Joannis Eppi. Nominati
Fundatoris Directoriorum.*

Annò 1797.

- Sebastianus Cholewinski Vic. Bochnen.
Balthasar Madeyski Paroch. in Janisze.
Valentinus Maruszewski Ordin. Can. Latt.
Capellanus. in Skawica die 5. 8bris.
Joannes Urtyka Paroch. in Lipnik die 2.
Decembris.
Adamus Wąsowicz Custot Kijovien. Ca-
nonicus Cathe. Tarnoviensis.

Annò 1798.

Franciscus Halino Ordin. Cano. Latt. Ca-
pell.

pell. in Halena. die 24. Januar. annor.
ætat 46. Sacer. 31.

Franciscus Windakiewicz.

Valentinus Stanowski Paroch. in Iwko-
wa die 21. Martii annor ætat 76. S. 40

Josephus Kozielski Paroch. in Jazowsko
die 24. Martii annor. ætat. 54. Sac. 28.

Josephus Krolinski Primicerius Anteactæ
Collegi. Tarnov. Decanus Pilsne. Pa-
roch. in Lisagora.

Stephanus. Kwiatkowski Paroch. in Szczu-
rowa die 22. April. annor. ætat. 58.
Sacer. 24.

Antonius Drösler Paroch. in Biala d. 27.
April. annor. ætat. 52. Sacer. 28.

Adalbertus Pawlik Vic. in Łacko d. 8 Maij
Bartholo. Pietrafzewski Paroch. in Samok.

Franciscus Malczewski Ordin. Cano. Latt.
Paroch. in Starwies annor. ætat. 54. S. 30.

Thoms Reczynski Paroch. in Wielogłowy
die 3. Junii annor. ætat. 74. Secer. 45.

Stanislaus Branwicki Paroch. in Boleslaw.

Jacobus Wygonkowski Capell. Local. in
Siedilska die 14. Julii annor. ætat. 42.

Andreas Mniszko Capl. Local. in Zabirzow
die 6. Augusti.

Stanislaus Dobrakowski Paroch. in Mysle-
nice die 8. 8bris. an. ætat. 71. Sacr. 48.

Casimirus Szalcki Paroch. in Brzeziny die
12. 8bris. anor. ætat. 75. Sacer. 49.

Andres Wawrzynski Paroch. in Przeczyca
Jacobus Sarnecki Paroch. in Kamionka.
Aloysius Tresler Paroch. in Palczowce
die 19. 8bris. annor. ætat. 64. Sacer. 38.
Adalbertus Milkiewicz Paroch. in Zgor-
sko die 25. 9bris. an. ætat. 64. Sac. 38.

*Transeamus ad illos per compassionem, quibus
iuncti fuimus per humanitatem. S. Bernardus.*

LUNATIONES ANNI 1799.

JANUARIUS.

Novilunium. Febr. die 6. h. 4. m. 35. mane.

Crescens die 14. h. 4. m. 46. mane.

Plenilunium die 21. h. 6. m. 15. Vespere.

Decrescens die 28. h. 11. m. 28. ante merid.

FEBRUARIUS.

Novil. Martii die 4. h. 8. m. 50. Vespere.

Crescens die 13. h. 1. m. 20. post med. Noct.

Plenilunium die 20. h. 5. m. 41. mane.

Decrescens die 26. h. 8. m. 58. Vesper.

MARTIUS.

Novil. April. die 6. h. 2. m. 9. post merid.

Crescens die 14. h. 6. m. 58. Vespere.

Plenilunium die 21. h. 3. m. 27. post merid.

Decrescens die 28. h. 8. m. 13. mane.

APRILIS.

Novil. Maij. die 5. h. 7. m. 58. mane.

Crescens die 13. h. 8. m. 25. mane.

Plenilunium. die 20. h. 0. m. 16 post med. Noct.

Decrescens die 26. h. 9. m. 4. Vespere.

M A I U S.

Novil. Junij die 3 h. 0. m. 50 post med. Noct.

Crescens die 12. h. 5. m. 44. Vespere.

Plenilunium. die 19. h. 8. m. 3. mane.

Decrescens die 26. h. 11. m. 48. ante merid.

J U N I U S.

Novil. Julij. die 3. h. 3. m. 42. post merid.

Crescens die 11. h. 0. m. 2. post med. Noct.

Plenilunium die 17. h. 4. m. 40. post merid.

Decrescens die 25. h. 3. m. 52. mane.

J U L I U S.

Novil. August. die 3. h. 4. m. 4. mane.

Crescens die 10. h. 4. m. 48. mane.

Plenilunium dei 17 h. 1. m. 54 post med. Noct.

Decrescens die 24. h. 9. m. 12. Vespere.

A U G U S T U S.

Novil. Embolis. die 1. h. 2. m. 29. post. merid.

Crescens die 8. h. 9. m. 22. mane.

Plenilunium die 15. h. 1. m. 2. post merid.

Decrescens die 23. h. 2. m. 58. post merid.

Novil. 7bris die 31 h. 11 m 51 ant. med. Noct.

SEBTEMBER.

Crescens die 6. h. 3. m. 33. post merid.
Plenilunium die 14. h. 3. m. 9. mane.
Decrescens die 22. h. 8. m. 2. mane.
Novil. 8bris die 30. h. 8^a m. 40. mane.

OCTOBER.

Crescens die 6. h. 0. m. 10. post med. Noct.
Plenilunium die 13. h. 8. m. 1. Vespere.
Decrescens die 21. h. 11 m. 20 ant. med. Noct.
Novil. 9bris die 28. h. 6. m. 12. Vespere.

NOVEMBER.

Crescens die 4. h. 8. m. 0. Vespere.
Plenilunium die 12. h. 2. m. 45. post merid.
Decresces die 20. h. 0. m. 26. post merid.
Novil. Xbris die 27. h. 4. m. 27^a mane.

DECEMBER.

Crescens die 4. h. 4. m. 5. mane.
Plenilunium die 12. h. 1. m. 33. mane.
Decrescens die 19 h. 11. m. 18 ant. med. Noct.
Novil. Januar. die 26. h. 3. m. 28^a post merid.

TABELLA

*Ortus & Occasus Solis ad informandum
Cursum Horologiorum inserviens pro
Elevatione Poli 50. graduum.*

Januar. Februar. Martius.

Dies.	Ort.		Occas.		Ort.		Occas.		Ort.		Occas.	
	H.	M.	H.	M.	H.	M.	H.	M.	H.	M.	H.	M.
5	8	0	4	0	7	20	4	40	6	30	5	30
10	7	55	4	5	7	12	4	48	6	21	5	39
15	7	50	4	10	7	3	4	57	6	11	5	49
20	7	44	4	16	6	54	5	6	6	2	5	58
25	7	37	4	23	6	45	5	15	5	52	6	8
30	7	30	4	30	6	38	5	22	5	43	6	17

Aprilis. Majus. Junius.

5	5	32	6	28	4	40	7	20	4	2	7	58
10	5	22	6	38	4	32	7	28	3	59	8	1
15	5	13	6	47	4	26	7	34	3	56	8	4
20	5	5	6	55	4	19	7	41	3	56	8	4
25	4	57	7	32	4	12	7	48	3	56	8	4
30	4	48	7	12	4	7	7	53	3	57	8	3

Julius Augustus. September.

5	4	0	8	0	4	33	7	27	5	26	6	34
10	4	3	7	57	4	41	7	19	5	35	6	25
15	4	7	7	53	4	50	7	10	5	45	6	15
20	4	12	7	48	4	59	7	1	5	54	6	6
25	4	17	7	43	5	6	6	54	6	4	5	56
30	4	24	7	36	5	15	6	45	6	13	5	47

October. November. December.

5	6	23	5	37	7	19	4	41	7	58	4	6
10	6	32	5	28	7	27	4	33	8	1	3	2
15	6	42	5	18	7	34	4	26	8	4	3	59
20	6	51	5	9	7	41	4	19	8	4	3	57
25	6	59	5	1	7	48	4	12	8	5	3	56
30	7	9	4	51	7	53	4	7	8	3	3	55



* * *

monte in ill

1770

1771

1772

1773

1774

1775

1776

1777

1778

1779

1780

1781

1782

1783

1784

1785

1786

1787

1788

1789

1790

1791

1792

1793

1794

1795

~~Handwritten text, possibly a list or inventory, with several lines crossed out by diagonal lines.~~



~~1792 placetum / Catharine~~
~~mathei lenda p. 10. 11. 12.~~
29. p. 10. 11. 12. 21 Stanislav
Adalberti Smirynski an. 12.
an.

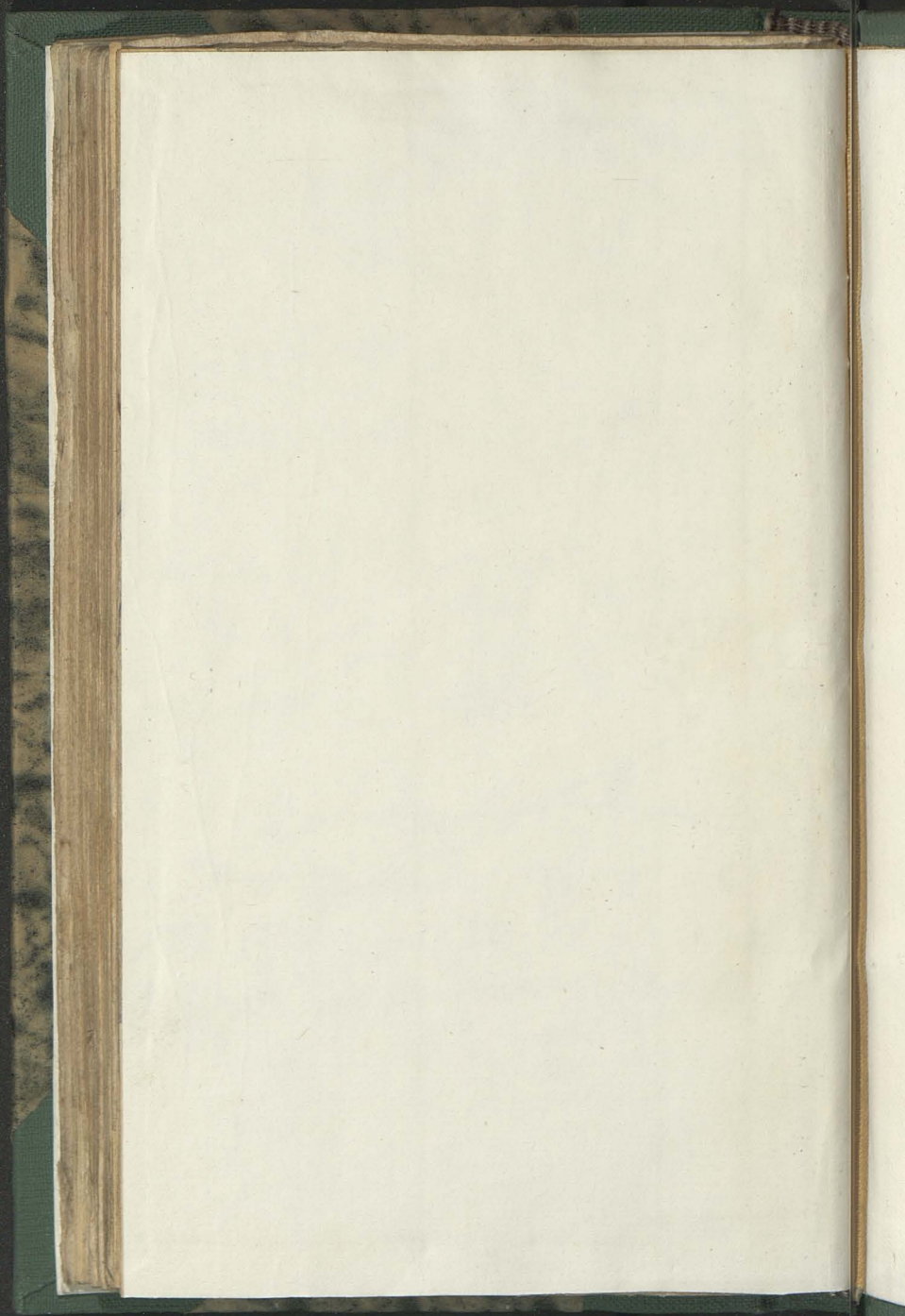

Biblioteka Jagiellońska



stdr0018709

