

kat.komp.



BIBLIOTHECA
UNIV. JAGIELL.
CRACOVENSIS

6769

Mag. Sc. Dr.

Czasopismo

I

Mag.

1800

Teol. 9408.

O R D O

DIVINI OFFICII

RECITANDI SACRIQUE PERAGENDI

Juxta Ritum S. R. E. & Rubricas Breviarii ac
Missalis Romano - Augustiniani.

AD USUM

PROVINCIAE GALLICIANÆ FRATRUM
ORDINIS EREMITARUM

SANCTI PATRIS

AUGUSTINI.

JUSSU EXIMII ADM. R. P. MAGISTRI
CONSTANTINI

MIERZWINSKI

PROVINCIAE GALLICIANÆ EJUSDEM ORDINIS
PRIORIS PROVINCIALIS VIGILANTISSIMI.

EDITUS.

Pro Anno Dni 1800.



CRACOVIAE
TYPIS ANNAE DZIEDZICKA.

TABELLA TEMPORALIA

Pro Anno currenti 1800.

Ab Orbe condito Anni	-	-	-	5800.
A Nativitate S. P. N. Augustini	-	-	-	1446.
Ab Institutione Ords. Frum. Eremit. S. Augus.	-	-	-	1412.
A Confirmatione Sæ Regulæ S. P. N. Augustii. per Innocentium Imum P. M.	-	-	-	1396.
Ab Obitu S. P. N. Augustini	-	-	-	1370.
A Confirmatione Prima Ords Frum Eremit. S. P. N. Augustini per Leonem Imum P. M.	-	-	-	1457.
A Confirmatione Secunda Ords Frum Eremit. S. P. N. Augus. per Concilium Lateranense sub Inno- centio III. P. M.	-	-	-	703.
Ab Unione omnium Congregationum & Confirma- tione tertia Totius Ords. FF. Eremit. S. P. N. Augustini per Alexandrum IV. P. M.	-	-	-	642.
Ab Introducti FF. O. Erem. S. P. N. Augus. in Regn. Polo. per Sventopelcum Duc. Ged. e Pomeræ.	-	-	-	595.
Ab Introducti FF. O. E. S. P. N. Augu. in Contum. Casimiri. ad Crac. per Sere. Casimirum M. R. P.	-	-	-	458.
Ab Institut. Proæ. Nræ Gallicianæ	-	-	-	1.

REVOLUTIONES ANNUÆ

FESTA MOBILIA.

Aureus numerus	-	15.	Septuagesima	-	9. Februar.
Ephæta	-	-	Dies Cinerum	-	26. Februa.
Cyclus Solaris	-	-	Pascha	-	13. Aprilis.
Litera Dominicalis	-	E.	Rogationes	-	19. 20. 21. Maji.
Litera Martyrologii parv.	-	-	Ascensio Dni	-	22. Maji.
Judicium Romana	-	-	Pentecostes.	-	1. Junii.
Quatuor Tempora.	-	-	Dominica SS. Trinit.	-	8 Junii
In Vere	5.	7.	8. Martii.	-	Corpus Christi. - 12. Junii.
In Æstate	4.	6.	7. Junii.	-	Domin. post Pentec. - 25.
In Autumno	17.	19.	20. Sept.	-	Dom. 1. Adventus. 30. Nov.
In Hieme.	17.	19.	20. Decem.	-	-

Nuptiæ hoc Anno 1800. Solemn. celebra. possunt a
Die 7. Januarii ad 25. Februarii. inclus. & a Die 21. Aprilis
ad 29. Novembr. pariter inclusive.

Mutatio Color. in Param. Altar. & Ministr. fieri debet.
in 1. Vesp. Si aut. Vesp. non sunt integræ initio Vesp. pen-
nat. col. pro quo dic. Capitu. Si Offic. vero & Mis. discor.
Col. Alt. sequat. Offic. Col. aut. Vest. Sacerd. sit Misæ con-
for. Pro Mis. Solem. oport. ut pall. Altar. concor. cum
Color. Param. Mis.

*Hoc Signum † indicat Festum Celebre ut audiat. Sacrum &
abstineatur ab operibus Servilibus.*

*Hoc aliud * variat. quæ occur. in Eccles. Convent.*

6769
70



JANUARIUS Dierum XXXI.

1. † A. f. 4. CIRCUM. D. N. J. C. & Oct. ejus. dx. 2. Cl. Off. not. In Mis. Gl. Cr. Pr. & Com. de Nat. Dom. Jn Vesp. c. seq. tn. or. pp. *Indulg. Station.*
2. R. f. 5. Oct. S. Steph. M. dx. Off. ut in Fest. & in pp. not. c. 8var. In Mis. Gl. c. 8var. Cr. Pr. de Nativ. D. sine Com. Vesp. à Cap. de seq. c. præ. & Oct.
3. A. f. 6. Oct. S. Joan. Ap. & Ev. dx. Off. ut in Fest. & in pp. c. oct. Jn Mis. Gl. c. oct. Cr. Pr. Ap. Jn Vesp. c. seq.
4. R. Sab. Oct. SS. Jnnoc. Mm. dx. Off. ut in Fest. 9. R. omit. *Te Deum.* dic. Jn Mis. Gl. Grad. cum Allel. & *Y.* seq. sine Tr. sine Cr. Pr. de Nat. D. sine Comm. in fine *3te Mis.* Jn Vesp. c. seq. & S. Telesphori P. M. *Renovatio SS. Sacramenti.*
5. † Dom. *Vacat. Vigil. sine sej.* De Ea sdx. Off. ut in Circ. D. & in pp. not. Jn Mis. Gl. 2. or. Sti. 3. Deus qui sal. Pr. de Nat. D. sine Com. Vesp. de seq. c. nul. — Bene. Men. pp. — *Hod. & per tot. Oct. Mis. Vot. & de Req. prohib. excep. Sol. pro re grav. & publ. Eccl. cau. quæ omn. cras prohib. ac excep. Mis. pro Religioso alibi defun. cum prim. accip. munti. de ejus obitu quæ tn. in hac Vig. solum cant. potest. S. R. C. 27. Mart. 1779. — Cras vetan. Mis. in Orat. priv.*
6. † A. f. 2. EPIPH. D. dx. 1. Cl. cum Oct. priv. *Abs. Gen. Indul. Plen.* Off. not. Jn Mis. Gl. Cr. Pr. & Com. pp. Ad verb. Ev. *Et procid.* om. genu. versus Altare. Diaco. vero vers. Lib. in R. Off. ad ead. verb. sit tan. inclinat. non genuf. *Bened. Auri. Thuris & Myrrhe.* Vesp. de Festo. *Cras aperi. Solem. Nupt.*
7. A. f. 3. De 2. die infr. Oct. sdx. Mar. inhoa. mor. Solit. l. om. de 2. die & c. ut not. In Mis. Gl. 2. or. *Deus qui sal.* 3. Eccl. v. pro Pp. Cr. Pr. & Com. pp. Vesp. inf. Oct. Ant. pp.
8. A. f. 4. De 3. die inf. Oct. sdx. l. om. in pp. not. & c. ut heri. Vesp. ut heri.

JANUARIUS

9. A. f. 5. De 4. die infr. Oct. sdx. l. om. not. &c. ut heri.
10. A. f. 6. De 5. die inf. Oct. sdx. l. om. not. &c. ut heri. In Ves. c. S. Hygini P. M.
11. A. Sab. De 6. die infr. Oct. sdx. l. om. not. in L. & Mis. c. Sti. &c. ut heri. Vesp. a Cap. de Dom. c. Oct. ant. Admon. *¶* Omnes. *Renovao SS. Sacram.*
12. † A. Dom. Infr. Oct. & 1. p. Epi. De Ea sdx. Off. not. l. i. n. Jnci. *ad Corint.* c. Oct. In Mis. Gl. 2. or. Oct. Cr. Pr. & Com. de Epi. D. Vesp. de seq. ut in 1. Vesp. Festi c. Dom.
13. A. f. 2. Oct. Epiph. D. dx. maj. l. i. n. *ad Corint.* rel. not. In Mis. &c. ut heri. In Vesp. c. seq. & S. Felicis M. *Ad Cen. Ben. Men. com. — Legunt. Decret. de Larg. muner. Item Bul. Pauli V. de Alienat. Bonor.*
14. A. f. 3. S. Hilar. E. C. sdx. (*mut. ¶. hym.*) l. i. n. de scr. rel. not. 9. l. c. Sti. Suf. de B. V. M. *¶. Post partum.* or. *Deus qui sal.* usq. ad Purif. In Mart. leg. *Festivitas S. Pauli 1. Erem.* In Mis. Gl. 2. or. Sti 3. *Deus qui sal.* Vesp. de seq. c. præc. & S. Mauri Ab.
15. A. f. 4. S. Pauli 1. Ere. C. dx. l. om. not. 9. l. Sti. In Mis. Gl. In Vesp. c. seq.
16. R. f. 5. S. Marcel. P. M. sdx. l. i. n. de scr. rel. not. Suff. In Mis. Gl. 2. or. *Deus qui sal.* 3. Eccl. v. p. Pp. Vesp. de seq. c. præc.
17. A. f. 6. S. Antonii Ab. dx. l. i. n. de scr. rel. not. In Mis. Gl. Vesp. de seq. c. S. Pauli. præc. & S. Priscæ V. M.
18. A. Sab. Cath. S. Petri Rom. dx. maj. Off. not. 9. l. c. Stæ. prius S. Pauli. In Mart. leg. *Festivitas SS. Nominis Jesu.* deinde *In Africa.* In Mis. Gl. Cr. Pr. Ap. Vesp. de seq. c. præc. S. Pauli. & Dom. tm. — *Renovao. SS. Sacramenti.*
19. † A. Dom. 2. p. Epiph. *Confr. S. Theclæ. SS. Nominis Jesu.* dx. 2. Cl. 9. l. c. Dom. & SS. Marii Mm. In Mis. Gl. 2. or. Dom. in priv. 3. SS. Mm. Cr. Pr. de Nat. D. sine Com. ult. Ev. Dom. In Vesp. c. seq. & Dom.
20. R. f. 2. SS. Fabi. & Sebas. Mm. dx. l. i. n. Jnci. ex ex heri. rel. not. In Mis. Gl. Vesp. à Cap. de seq. c. præc. * *Lubli.* Vesp. de seq. c. nulla.
21. R. f. 3. S. Agnetis V. M. dx. Off. not. In Mis. Gl. In Vesp.

JANUARIUS

- Vesp. c. seq. * *Lubl.* Idem Tit. Eccl. pp. dx. 1. Cl. cum Oñ. Off. not. Jn Mis. Gl. Cr. Pr. com. Jn Vesp. c. seq.
22. R. f. 4. SS. Vincent. Mm. sdx. l. 1. n. de scr. rel. not. Suff. Jn Mis. Gl. 2. or. *Deus qui sal.* 3. Eccl. v. p. Pp. Jn Mart. leg. *Desponsatio B. V. M. Lubl. in L. c. Oñ. in Mis. Gl. 2. or. Oñ. Cr. pre. ad imam n. dic.* Vesp. de seq. c. præc. & S. Emerentianæ V. M. *Lubl. c. Oñ. * Orcho.* Vesp. de seq. c. nulla.
23. A. f. 5. Despons. B. V. M. dx. maj. Off. not. 9. l. Stæ. c. S. Joseph. & Stæ. Jn Mis. Gl. 2. or. S. Joseph. 3. Stæ. Cr. Pr. *Et te in Desponsatione. Lubl. c. in Laud. oñ. in Mis. 3. or. Oñ. 4. Stæ.* Jn Vesp. c. seq. *Lubl. & Oñ. * Orcho.* A. S. Eleemosyn. E. C. Tit. Eccl. pp. dx. 1. Cl. cum Oñ. l. 1. n. *Fidelis.* 2. & 3. pp. Jn Mis. Gl. Cr. Pr. com. Jn Vesp. c. seq.
24. R. f. 6. Transl. S. Erixi. R. M. P. R. S. dx. l. 1. n. de scr. rel. not. Jn Mis. Gl. Vesp. de seq. c. S. Petri & præ. — *Lubl. Orcho. in L. & Ves. c. Oñ. in Mis. Gl. 2. or. Oñ. Cr.*
25. A. Sab. Conver. S. Pauli Ap. dx. maj. Off. not. c. S. Petri. Jn Mis. Gl. 2. or. S. Petri. Cr. Pr. Ap. Jn Vesp. c. S. Petri. & Dom. — *Lubl. Orcho. in L. & Vesp. c. Oñ. in Mis. 3. Or. Oñ. Renovat SS. Sacram.*
26. † Vir. Dom. 3. p. Epi. *Cinctur.* De Ea sdx. Off. de Psalt. & in pp. Suff. Jn Mis. Gl. 2. or. *Deus qui sal.* 3. Eccl. v. p. Pp. Cr. Pr. Tri. Vesp. de seq. c. præ. — *Lubl. Orcho. in L. & Ves. c. Oñ. ad imam præ. n. dic. in Mis. Gl. 2. or. Oñ. Cr. Pr. Trin.*
27. A. f. 2. S. Joan: Chrys. E. C. E. D. dx. l. 1. n. de scr. rel. not. Jn Mart. leg. *Mediolani.* Jn Mis. Gl. Cr. Vesp. à Cap. de seq. c. præc. & S. Agnetis 2do. — *Lubl. Orcho. in L. & Mis. c. Oñ. — Lubl. Vesp. à Cap. de seq. c. Oñ. & præc. tm. — Orcho. in Ves. c. Oñ. ante c. simp.*
28. A. f. 3. B. Veronica V. O. N. dx. l. 1. n. de scr. rel. not. 9. l. c. Stæ. Jn Mis. Gl. c. Stæ. Vesp. à Cap. de seq. c. præc. * *Lubl. R. Oñ. S. Agnetis V. M. dx. l. 1. n. de scr. 2. n. l. 4. de S. Agnet. 2do. 5. 6. & 3. n. ex Octavario.* Jn Mis. Gl. Cr. Pr. com. Vesp. à Cap. de seq. c. præc. — *Orcho. in L. & Vesp. c. Oñ. in Mis. Gl. 2. or. Oñ. 3. Stæ. Cr. Pr. com.*

JANUARIUS

29. A. f. 4. S. Franci. Sal. E. C. dx. l. i. n. Jnci. hod. fers
rel. not. Jn Mis. Gl. tm. Jn Vesp. c. seq. — *Orch. in L.*
c. oct. in Mis. 2. or. Off. Cr. Vesp. à Cap. de seq. c. præ.
30. R. f. 5. S. Martinæ V. M. sdx. l. i. n. de scr. Suff. Jn
Mis. Gl. 2. or. Deus qui sal. 3. Eccl. v. p. Pp. Vesp.
de seq. c. præ. * *Orch. A. Oct. S. Joan Eleem. E. C.*
dx. l. i. n. de scr. 2. & 3. ex Offavario. Jn Mis. Gl. Cr.
Pr. com. Vesp. à Cap. de seq. c. præc.
31. A. f. 6. S. Petri Nolas. C. dx. l. i. n. de scr. rel. not.
Jn Mis. Gl. Vesp. à Cap. de seq. c. præc.
-

FEBRUARIUS Dierum XXVIII.

1. A. Sab. *Jeju. conv. S. Brigidæ V. P. R. P. dx. l. i. n. de*
scr. rel. not. Jn Mis. Gl. Vesp. de seq. c. præ. & Dom.
Renovao SS. Sacramenti.
2. † A. Dom. 4. p. Ep. PURIFI. B. V. M. dx. 2. cl. *Abs.*
Gen. & Indulgen. Plenar. Off. not. 9. l. c. Dom. Jn Mis.
Gl. 2. or. Dom. Cr. Pr. de Nat. D. sine Com. ult. Ev.
Dom. Ante Mis. Bened. Cand. Jn Vesp. c. seq. & Dom.
ac S. Blasii E. M. — Post Compl. Ave Regina.
3. A. f. 2. S. Fulgent. E. C. O. N. dx. f. 19. *Jan. l. om.*
not. 9. l. c. Sti. Jn Mis. Gl. 2. or. Sti. Vesp. a Cap. de
seq. c. præc. — Leg. Decr. de Aposta. & ejectis. — Item
de iisdem Decr. Jnno. XIII. Postul. Procur.
4. A. f. 3. S. Andr. Cor. E. C. dx. l. i. n. Jnci. hod. fer.
rel. not. Jn Mis. Gl. Vesp. à Cap. de seq. c. præc.
5. R. f. 4. S. Agathæ V. M. dx. Off. not. Jn Mart. leg.
Commemoratio Patrum. deinde Amundula. Jn Mis. Gl.
Bened. Panis & Aquæ contra Fenem. Vesp. a Cap. de
seq. c. præc. p. Benedi. Vesp. Defun. dupl. Psal. Lauda.
or. pp. cum integra Conclus.
6. A. f. 5. B. Antonii de Aman. C. O. N. dx. l. i. n. Jnci.
hod. fer. rel. not. Jn Mis. Gl. Hod. man. *Abs. Off. Def.*
tot. pro Aabus. PP. Mat. O. N. dup. Psal. Deprofum.
Mis. Sole. & Statio. Omnes. Mis. priv. præc. unam de
Off. Diei dic. de Requiem. S. R. C. 5. May 1736. Vesp.
a Cap. de seq. c. præc.

F E B R U A R I U S

7. A. f. 6. S. Romual. A. dx. l. i. n. Jnci. ex Dom. 5. p. Epi. rel. not. Jn Mis. Gl. Vesp. a Cap. de seq. c. præ. Crac. p. Comp. Hym. cum Ana. *ŷ.* & Ora. de B. Esaia cant.
8. A. Sab. S. Joan. de Mat. dx. l. i. n. Jnci. hod. Sab. rel. not. 9. l. & c. Dom. 5. p. Epiph. Jn Mart. leg. S. *Canuti.* deinde *Dom. Septuagesima.* Jn Mis. Gl. 2. or. Dom. 5. p. Epi. ult. Ev. Dom. 5. p. Epi. Jn Vesp. c. Dom. seq. Bened. cum 2. Alle. * *Crac.* ad Aram. B. Esaia. Mis. Vor. Sol. de SS Trin. in qua. Gl. or. unica. Cr. Pr. Tri. *Post Compl.* Hym. &c. ut heri. *Ronova.* SS. *Sacramenti.*
9. † Viol. Dom. Septuag. 2. Cl. De Ea sdx. Off. ut in Psalt. & pp. Suffr. Jn Mart. leg. *Jn Stabulo Rhodis.* Jn Mis. Gl. q. dic. 2. or. *Acunct.* 3. ad lib. Tra. Cr. Pr. Tr. Vesp. de seq. c. Dom. tm. — *Jndulg. Station.*
10. A. f. 2. S. Gvilel. C. O. N. dx. 2. Cl. cum Oct. Off. not. Jn Mart. leg. *Apud Montem Casri.* Jn Mis. Gl. Tra. Cr. Pr. com. Jn Vesp. c. seq.
11. A. f. 3. S. Scholast. V. dx. l. i. n. de scr. rel. not. c. Oct. Jn Mis. Gl. 2. or. Oct. Tr. Cr. Vesp. a Cap. de seq. c. præ. & Oct.
12. R. f. 4. S. Apolo. V. M. P. R. P. dx. f. 9. bu. l. i. n. de scr. rel. not. c. Oct. Jn Mis. Gl. 2. or. Oct. Tr. Cr. Vesp. à Cap. de seq. c. præ. & Oct. — *Orch. Vesp.* de seq. c. præ. & Oct.
13. R. f. 5. S. Henrici E. M. P. R. S. dx. f. 19. *Janu. l.* om. not. c. Oct. Jn Mis. Gl. 2. or. Oct. Tr. Cr. Vesp. a Cap. de seq. c. præ. & Oct. ac S. Valent M. * *Orch. A.* Despon. B. V. M. dx. maj. f. 23. *Janu.* Off. not. c. Oct. Jn Mis. Gl. 2. or. Oct. Tr. Cr. Pr. *Et te in Despon.* Jn Vesp. c. seq. Oct. & S. Valen. M.
14. A. f. 6. S. Ansgarii E. C. P. R. S. dx. f. 4. bu. l. i. n. de scr. c. Oct. & Sti. Jn Mis. Gl. 2. or. Oct. 3. Sti. Tr. Cr. Vesp. a Cap. de seq. c. præ. Oct. & SS. Fausti. &c. Mm. * *Lubl. A. B. Veron. V. O. N. dx. f. 20. Jan. l. i. n.* de scr. rel. not. &c. ut alibi. * *Orch. R. S. Henri. E.* M. P. R. S. dx. f. 19. *Jan. l.* om. not. rel. &c. *ut alibi.*
15. R. Sab. S. Doroth. V. M. P. R. P. dx. f. 6. bu. l. i. n. de

FEBRUARIUS

- de scr. rel. not. o. l. c. SS. Mm. prius Oñ. Jn Mis. Gl. 2. or. Oñ. 3. SS. Mm. Tr. Cr. Jn Vesp. c. seq. & Oñ. * *Lubl. Orch. A. S. Ansgar. E. C. P. R. S. dx. f. 14. buj &c. ut alibi. Renovao SS. Sacram.*
16. † Viol. Dom. Sexag. 2. Cl. De Ea sdx. Off. ut in Psalt. & pp. c. Oñ. ad imam. prec. n. dic. Jn Mart. leg. Oñ. *va S. Gnilel.* Jn Mis. Gl. n. dic. 2. or. Oñ. Tr. Cr. Pr. Tr. Vesp. de seq. c. præc.
17. A. f. 2. Oñ. S. Gnilel. dx. l. om. not. Jn Mart. leg. *B. Christiana.* Jn Mis. Gl. Tr. Cr. Pr. com. Vesp. à Cap. de seq. c. præc. & S. Simeonis E. M.
18. A. f. 3. B. Christianæ V. O. N. dx. l. i. n. de scr. rel. not. 9. l. c. Sti. Jn Mis. Gl. 2. or. Sti. Tr. *Secre. & Post com. pp.* Jn Vesp. c. seq.
19. R. f. 4. S. Jgnat. E. M. sdx. f. 1. bu. l. i. n. de scr. rel. not. Suff. Jn Mis. Gl. 2. or. *A cunct.* 3. ad lib. Tr. Vesp. a Cap. de seq. c. præc. Suff. * *Lubl. Orch. R. S. Thimothei E. M. sdx. f. 24. Jan. l. i. n. de scr. rel. not. Suff. Jn Mis. Gl. 2. or. &c. ut alibi.*
20. R. f. 5. S. Thimot. E. M. sdx. f. 24. Jan. l. i. n. de scr. rel. not. Suff. Jn Mis. Gl. 2. or. *A cun.* 2. ad lib. Tr. Vesp. a Cap. de seq. c. præc. Suff. * *Lubl. R. S. Jgnatii E. M. sdx. f. 1. bu. l. i. n. de scr. rel. not. Suff. Jn Mis. Gl. 2. or. &c. ut alibi.* * *Orch. R. S. Martinæ V. M. sdx. f. 30. Janu. Suff. Jn Mis. Gl. 2. or. &c. ut alibi.*
21. R. f. 6. S. Canuti R. M. sdx. f. 9. bu. l. i. n. de scr. rel. not. Suff. Jn Mis. Gl. 2. or. *A cunct.* 3. ad lib. Tr. Vesp. de seq. c. S. Pauli. & præc. * *Lubl. A. S. Raymond C. sdx. f. 19. Janu. l. i. n. de scr. rel. not. Suff. &c. ut Alibi.* * *Orch. R. S. Jgnat. E. M. sdx. f. 1. bu. &c. ut Alibi.*
22. A. Sab. *Vigil.* Cathed. S. Petri Antioh. dx. maj. Off. not. 9. l. c. *Vigil.* prius S. Pauli. Jn Mis. Gl. 2. or. *Vig.* Tr. Cr. Pr. Ap. ult. Ev. *Vig.* Jn Vesp. c. S. Paul. & seq. — *Renovao. SS. Sacram.*
23. † Viol. Dom. Quinqua. 2. Cl. De Ea sdx. *Cinctur.* Off. de Psal. & pp. Suff. Jn Mis. Gl. n. dic. 2. or. *A cunct.* 3. ad lib. Tr. Cr. Pr. Tr. Vesp. de seq. c. Dom. tm.

FEBRUARIUS

24. R. f. 2. S. Mathiæ Ap. dx. 2. Cl. Off. not. Jn Mis: Gl. Tr. Cr. Pr. Ap. Jn Vesp. c. seq.
25. A. f. 3. S. Sigfri. E. C. P. R. S. dx. 1. i. n. de scr. rel. not. Jn Mart. leg. *Dies Cinerum*. Jn Mis. Gl. Tr. Jn Vesp. c. nul. *Post Compl. Psal. Grad. & Mat. B. V. M. Hod. sero. claud. Sol. Nupt.*
26. Viol. f. 4. Cinerum *Jnit. Sacr. Fej. Quadr.* De Ea Off. fer. de Psalt. & pp. Prec. ad om. hor. dic. fle. gen. surg. Sol. Hebd. ad or. c. † Suff. Jn Chor. omit. *S. Maria.* quot. dic. Off. par. *Lubl. vero dic. præd. ant.* Jn Mis. or. not. Tr. Pr. Quadrag. quæ dic. eti. in Fes. quæ. car. pp. usq; ad Dom. Pas. exclus. *Bened. Cinerum.* Vesp. de seq. c. f. *Hod: prob. Mis. Vot. & Req. eti. sol. præ. cadav. — Ab hac die usq. ad Sab. Sanctum. Jng. die. p. tot. Quadr. Indulg. Stat.*
27. R. f. 5. S. Polycarpi E. M. sdx. f. 26. *Jan. 1. i. n. Amileto.* rel: not. 9. l. c. f. Suff. Jn Mis: Gl. 2. or. f. 3. *A cunct.* Tr. Pr. Quadr: ult. Ev. fer. Jn Mart. leg. *Papiz.* Vesp. de seq. c. præ. & f. * *Lubl. R. S. Dorothe. V. M. dx. f. 6. huj. 1. i. n. Confitebor.* rel. not. 9. l. c. f. Jn Mis. Gl. 2. or: f. Tr. Pr. Quad. ult: Ev: f. Vesp. a Cap. de seq. c. præ & f. * *Orch. R. S. Canuti R. M. sdx. f. 9. hu. 1. i. n. Fres debitor.* rel. not: 9. l. c. f. Suff. Jn Mis. Gl. 2. or. f. 3. *A cun.* Tr. Cr. Pr. Quad. ult. Ev. f. Vesp. de seq. c. præc. & f.
28. A. f. 6. Transl. 2da Corp. S. P. N. Augu. dx. 1. om. not. 9. l. c. f. Jn Mis. Gl. 2. or. f. Cr. Pr. pp. ult. Ev: f. Jn Vesp. c. f.

MARTIUS Dierum XXXI.

1. A. Sab. Comme. S. P. N. Aug. sdx. 1. i. n. *Sapient.* rel. de Mens. Mart. 9. l. c. f. Suff. c. *S. P. omit. in suf.* Jn Mis. Gl. 2. or. f. 3. *A cunct.* 4. *Omnipot.* pro Cong. 5. ad lib. Tr. Pr. pp. ult. Ev. f. Vesp. a Cap. de seq. c. præ Suff. * *Orch. A. S. Raym. C. sdx. f. 10. Febr.* 1. i. n. *Beatus vir.* rel. not. 9. l. c. f. Suf. Jn Mis. Gl. & c. ut. *alibi. — Ab hac die Vesp. dic. ante. & vand. usq.*
- B ad

M A R T I U S

- ad Sab. Sanct. excep. dieb. Dom. — Leg. Decr. Alexand. VII. de oblig. denunt. &c. — Renovao. SS. Sacram.*
2. † Viol. Dom. 1. Quadr. 1. Cl. *Indul. Plen. Absol. Gen. De Ea sdx. Off. de Psal. & pp. Suff. Jn Mart. leg. Senis in Tuscia B. Nicolai Albergatti Episcopi Cardinalis olim Protectoris Ordinis Nostri. Jn Mis. or. not. Tr. Cr. Pr. Quadr. Vesp. de seq. c. præc.*
 3. A. f. 2. B. Nicol. Alber. E. C. dx. l. i. n. *Fidelis. rel. not. 9. l. c. f. Mis. Sacerdotes. in qua Gl. 2. or. f. Tr. ult. Ev. f. Vesp. de seq. c. præc. & f.*
 4. A. f. 3. S. Casimir. C. P. R. P. dx. 2. Cl. l. om. not. 9. l. c. f. in L. & M. priv. c. S. Lucii M. Jn Mis. Gl. 2. or. f. Tr. Cr. Pr. Quadr. ult. Ev. f. Jn Vesp. c. seq. & f.
 5. R. f. 4. 4. *Tem. Transl. S. Vencesl. M. P. R. P. dx. l. om. not. ut in fest. 28. 7br. 9. l. c. f. Jn Mis. Gl. 2. or. f. Tr. ult. Ev. f. Vesp. a Cap. de seq. c. præ. & f.*
 6. A. f. 5. S. Helenæ Vid. Jmp. P. R. P. dx. f. 2. b. l. om. not. 9. l. c. f. Jn Mis. Gl. 2. or. f. Tr. ult. Ev. f. Vesp. a Cap. de seq. c. præ. & f. ac SS. Perpetuæ & c. Mm.
 7. A. f. 6. 4. *Tem. S. Thom. Aqu. C. & E. D. dx. l. om. not. 9. l. c. f. & SS. Mm. Jn Mis. Gl. 2. or. f. 3. SS. Mm. Tr. Cr. ult. Ev. f. Vesp. a Cap. de seq. c. præc. & f.*
 8. A. Sab. 4. *Tem. S. Joan. de Deo C. dx. l. cm. not. 9. l. c. f. Jn Mis. Gl. 2. or. f. Tr. ult. Ev. f. Jn Vesp. c. seq. — Renovao SS. Sacrament.*
 9. † Viol. Dom. 2. Quad. 2. Cl. De Ea sdx. Off. de Psalt. & pp. Jn Mis. Gl. n. dic. or. not. Tr. Cr. Pr. Quadr. Jn Vesp. c. seq.
 10. R. f. 2. 40. Mm. sdx. l. om. not. 9. l. c. f. Suff. Jn Mart. leg. *Festum Puritatis B. V. M. Jn Mis. Gl. 2. or. f. 3. A sunct. Tr. ult. Ev. f. Mis. prin. pro Benef. Def. qua fin. fit Procef. Vesp. de seq. c. præc. & f. — Leg. Decr. de Refor. Regular.*
 11. A. f. 3. Felt. Puritat. B. V. M. dx. maj. Off. not. 9. l. c. f. Jn Mis. Gl. 2. or. f. Tr. Cr. Pr. *Et te in Festivitate. ult. Ev. f. Jn Vesp. c. seq. & fer.*
 12. A. f. 4. S. Grego. P. C. E. D. dx. l. om. not. 9. l. c. f. Jn Mart. leg. *Commemoratio OO. SS. quorum Reliquiæ in Ecclesiis universi Ordinis Nostri aservantur ac venerantur.*
- Jn

M A R T I U S

- Jn Mis. Gl. 2. or. f. Tr. Cr. Pr. Quad. ult. Ev. f. Vesp. a
Cap. de seq. c. præc. & f.
13. R. f. 5. Comemo. SS. quor. Reliq. iu Eccl. O. N. vener.
dx. Off. not. 9. l. c. f. Jn Mart. leg. *Commemorao. Sacra-
tissimæ Passiois D. N. J. C.* Jn Mis. Gl. 2. or. f. Tr. Cr.
Pr. Quad. ult. Ev. f. Vesp. de seq. c. præc. & f.
14. R. f. 6. Comem. Sacrat. Passio D. N. J. C. dx. maj. Off.
not. 9. l. c. f. Mis. *Humiliavit.* in qua Gl. 2. or. f. Tr. Cr.
Pr. † ult. Ev. f. Jn Vesp. c. seq. & f.
15. A. Sab. S. Franciscæ Vid. dx. f. 9. hu. l. om. not. 9. l. c.
f. Jn Mis. Gl. 2. or. f. Tr. ult. Ev. f. Jn Vesp. c. seq. —
Renovao SS. Sacrament.
16. † Viol. Dom. 3. Quad. 2. Cl. De Ea sdx. Off. de Psalt.
& pp. Suff. Jn Mart: leg. *Jn Hybernia* Jn Mis. or. not.
Tr. Cr. Pr. Quad. Vesp. de seq. c. præc.
17. A. f. 2. *Jndulg. Plena.* S. Patri E. C. O. N. dx. l. om.
not. 9. l. c. f. Jn Mart: leg. *Festum S. Gabrielis.* Jn Mis.
Gl. 2. or. f. Tr. ult. Ev. f. Vesp. de seq. c. præc. & f.
18. A. f. 3. S. Gabriel: Arch: dx: 2. Cl. Off. not. 9. l. c. f. Jn
Mis: Gl. 2. or. f. Tr. Cr: ult. Ev. f. Vesp. de seq. c.
præc. & f.
19. A. f. 4. S. Joseph. C. Spon: B. V. M. dx. i. Cl. Off. not.
9. l. c. f. Jn Mart. leg. *Festum Sacratissimæ Spineæ Coronæ
D. N. J. C.* Jn Mis. Gl. 2. or. f. Tr. ult. Ev. f. Jn Vesp.
c. seq. & f.
20. R. f. 5. Fest: SS. Spineæ Coro: D. N. J. C. dx. maj: Off:
not: 9. l. c. f. Jn Mis. Gl. 2. or. f. Tr: Cr: Pr: † ult. Ev.
f. Jn Vesp. c. seq. & f.
21. A. f. 6. S. Benedi. Ab. dx. l. om. not. 9. l. c. f. Jn Mart.
leg. *Festum Maternitatis B. V. M.* Jn Mis. Gl. 2. or. f.
Tr. ult. Ev. f. Vesp. de seq. c. præc. & f.
22. A. Sab. Fest. Matern. B. V. M. dx. maj. Off. not. 9. l.
c. f. Jn Mis. Gl. 2. or. f. Tr. Cr. Pr. *Et te in Festiv.* ult.
Ev. f. Jn Vesp. c. seq. — *Renovatio SS. Sacramen.*
23. † Viol. Dom. 4. Quad. 2. Cl. *Cinct. Absol. Gen. Jndulg.
Plen.* De Ea sdx. Off. de Psalt. & pp. Suff. Jn Mis. or. not.
Tr. Cr. Pr. Quad. Vesp. de seq. c. Dom.
24. A. f. 2. S. Cathar. Valt. V. P. R. S. dx. f. *heri.* l. i. no.
De Virgini, rel. not. 9. l. c. f. Jn Mis. Gl. 2. or. f. Tr.
ult.

M A R T I U S

- ult. Ev. f. Vesp. seq. c. præc. & f. — *Cras Vetant. Mis. in Orato. privati.*
25. † A. f. 3. ANUNTI: B. V. M. dx. 2. Cl. *Abs. Gen. Indulg. Plen. Ben. Pap.* Off. not. 9. l. c. f. In Mart. leg. *Fest: Lanceæ & Clavis D. N. J. C.* In Mis. Gl. 2. or. f. Tr. Cr. Pr. *Et te in Anuntia.* ult. Ev. f. In Vesp. c. seq. & f. — *In Mis. Sol. Cele. & Mini. ad v. Et Incarnatus debent genuf. utroq; genu. dete. Cap. mani. junct. in infimo gradu. Alt.*
26. R. f. 4. Felt. Lanc. & Clav. D. N. J. C. dx. maj. Off. not. *ut in addi Brev. nov. f. 1152. 9. l. c. f.* In Mis. Gl. 2. or. f. Tr. Cr. Pr. † ult. Ev. f. In Vesp. c. f. — *Post Comp. Mat. B. V. M. — Lubl. & Orch. non dic. Mat. Bæ.*
27. Viol. f. 5. De Ea Off. de Psalt. & pp. c. † Suff. In Mart. leg. *Festum Quinque Vulnerum D. N. J. C.* In Mis. or. not. Tr. Pr. Quad. Vesp. de seq. c. f. * *Lubl. R. S. Canuti R. M. sdx. f. 9. Febr. l. om. not. 9. l. c. f.* Suff. In Mart. leg. *ut alibi.* In Mis. Gl. 2. or. f. 3. A cunct. Tr. ult. Ev. f. Vesp. de seq. c. præc. & f. * *Orch. R. S. Doroth. V. M. P. R. P. dx. f. 6. Febr. l. i. n. Confitebor. rel. not. 9. l. c. f.* In Mart. leg. *ut alibi.* In Mis. Gl. 2. or. f. Tr. ult. Ev. f. Vesp. de seq. c. præc. & f.
28. R. f. 6. Felt. Quinq. Vuln. D. N. J. C. dx. maj. Off. not. *in corp. Brev. f. 743. 9. l. c. f.* In Mis. Gl. 2. or. f. Tr. Cr. Pr. † ult. Ev. f. In Vesp. c. f. — *Post Comp. Benedicla tu. & Mat. B. V. M.*
29. Viol. Sab. De Eo. Off. de Psalt. & pp. c. † Suff. In Mis. or. not. Tr. Pr. Quad. Vesp. a Cap. de Dom. Suff. SS. cels. — *Ante Vesp. teg. Cvu. Velo. Viol. aut. consim. — Renovato SS. Sacramenti.*
30. † Viol. Dom. Passio I. Cl. De Ea sdx. Off. de Psalt. & pp. In Mis. Psal. Judica & v. Gloria Patri omit. eti. ad Lavabo. or. not. Tr. Cr. Pr. † & dic. usq. ad Cæn. D. eti. in Felt. SS. quæ car. pp. Vesp. de Dom. Post Comp. *Benedicla tu. & Mat. B. V. M.*
31. Viol. f. 2. De Ea Off. de Psalt. & pp. *Post Laud. seu ante Imam. dic. i. no. cum Laud. Def. Mis. prin. pro Benef. Def. qua fin. fit Procef.* In Mis. or. not. Tr. Pr. † Vesp. de seq. c. f.



APRILIS Dierum XXX.

1. A. f. 3. Come. Mens. S. P. N. Augu. sdx. l. i. n. *Sapientiam*. rel. de Mense. 9. l. c. f. Jn Mis. Gl. 2. or. f. 3. Eccl. v. p. Pp. Tr. Pr. pp. ult. Ev. f. Vesp. de seq. c. præc. & f.
2. A. f. 4. S. Franci. de Paul. C. dx. l. i. n. *Beatus vir*. rel. not. 9. l. c. f. Jn Mart. leg. *Festum Pretiosissimi Sinevinis D. N. J. C.* Jn Mis. Gl. 2. or. f. Tr. Pr. † ult. Ev. f. Vesp. de seq. c. præc. & f.
3. R. f. 5. Fest. Pretios. Sang. D. N. J. C. dx. maj. Off. not. *ut in Brev. nov. fol. 700.* 9. l. c. f. Jn Mart. leg. *Fest. 7. Dolorum. B. V. M.* Jn Mis. Gl. 2. or. f. Tr. Cr. Pr. † ult. Ev. f. Jn Vesp. c. seq. & f.
4. A. f. 6. Fest. Sept. Dolor. B. V. M. dx. maj. Off. not. *in Novo Brev. f. 749.* 9. l. c. f. Jn Mis. Gl. 2. or. f. Seq. Tr. Cr. Pr. *Et te in Transfixione.* ult. Ev. f. Jn Vesp. c. seq. & f.
5. A. Sab. S. Vincent. Fer. C. dx. l. om. not. 9. l. c. f. Jn Mart. leg. *Dñica Palmarum.* &c. deinde *Jn Monasterio.* Jn Mis. Gl. 2. or. f. Tr. ult. Ev. f. Jn Vesp. c. seq. — *Ju Choro cefs. Off. parv. Bæ. Off. Def. Psal. Grad. & Pœnit. — Renouao SS. Sacramenti.*
6. † Viol. Dom. Palmar. l. Cl. De Ea sdx. Off. de Psalt. & pp. Mis. sine Gl. or. uni. Tr. & post absol. leg. Pas. *Jn Mis. priv. in Cor. Ev. Palm. ten. manu sinist. & antequam dic. Altera antem die. dic. Jn Med. Altar. Munda. & jube dne. & in fine oscul. Liber. & R. à Mini. Laus tibi. sic fit f. 3. & 4. seq. Cr. Pr. † in fine Mis. priv. ult. Ev. ex bene. Palm. Vesp. not. — Ante Mis. sol. facta Asper. Aqua bene. Bene. Rami Palm. Cand. accen. in Alta. Cel. cum plur. Viol. Mini. in Alb. cum manip. Cel. om. per ap. in Corn. Ebis. mani. junct. &c. not. in Missal. — Dum cant. Passio à 3. vel 2. Diaco. cum Stol. & manip. Viol. Cel. debet stare in corn. Epi. leg. Pas. submis. voce hab. in Sin. manu Ram. Palm. & ad illa ver. *Emitit Spiritum non genu. sed. quando à Dia. cant. & in fine Mis. leg. Ev. S. Joan. — Ab hac die usq; ad Dom. in Alb. probi. Mis. Vot. Req. priv.**
7. Viol. f. 2. Maj. heb. De Ea Off. de Psal. & pp. Jn Mart. leg. *Jn Urbe veteri.* Jn Mis. 2. or. Eccl. v. p. Pp. tm. Vesp. not.

A P R I L I S

8. Viol. f. 3. Maj. heb. De Ea Off. de Psal. & pp. Jn Mart. leg. *Romæ Translatio*. Jn Mis. &c. ut heri. & in Dom. Vesp. not.
9. Viol. f. 4. Maj. heb. De Ea Off. de Psal. & pp. Jn Mart. leg. *Cena Domini*. Jn Mis. &c. ut heri. & in Dom. Vesp. not. — *Hoc triduo. Mat. tenebr. dic. hora 4. post Comp. Ritus devoti. ejus not. in Brev. & Cerem. O. N. — Ante Mat. remov. decent. SS. ab Altar. maj. — Cras & seq. 2. dieb. prob. Mis. in Orat. priv.*
10. A. f. 5. CÆNA D. dx. i. Cl. Abs. Gen. & Judul. Plen. Off. not. *Horæ dic. cum Candel. accens. voce denis. & graviori*. Jn Mis. n. dic. Psal. *Julica nec Gloria Patri. ad Intro. & Lavab. Gloria in excel. sole. can. & puls. Org. & Camp. or. un. Cr. Pr. † Commun. Hanc igit. & Qui pridie. pp. in fine dic. Jte Missa. Post Mis. fit Proes. can. Hym. Pange lingua. ex festo Corp. Xti. Finita Proces. Celeb. cum Mini. in Albis tm. cum Stol. viol. sine manip. denud. Altar. & remov. Pal. & Map. int. hoc. tem. recit. Pral. Deus Deus meus respice in me. Vesp. ritu dupl. sine Cantu Cand. accen. — Ben. Men. pp. — Hoc triduo transe. ante Altar. maj. genuf. excepto Celeb. parato.*
11. Nig. f. 6. PARAS. dx. i. Cl. Off. not. horæ dic. Cand. extin. quæ accen. circa finem Ador. SS. Cru. Crux. Alt. maj. teg. Velo nigro summo mane. aliæ vero in aliis Altar. exple. Cærem. deteg. defer. cum Proces. Sacram. ad Altar. ex loc. ubi pridi. reposit. fuerat, tum perag. Sacrum. ut in Mifsali. & eo finito iter. fit Proces. hym. can. *Pange lingua. ex Dom. Pasionis. & collo. SS. Sacram. in Sepul. Vesp. ritu dupl. Cand. accen.*
12. Viol. ad Cer. in Mis. A. SAB. SANCT. dx. i. Cl. Off. not. Jn Mis. dic. Psal. *Judica. Gloria in excel. sol. can. puls. Org. & Camp. Cr. & offert. non dic. nec. Agnus Dei. Pr. Pasch. Sed in hac potissimum nocte. Comu. & Hanc igit. pp. Jn Choro Vesp. post Mis. ut in Mifsali ext. Chor. ut in Brev. not. Jte Missa. cum 2. Alleluja. — Bene. Men. pp. Post Compl. dic. Ant. Regina celi. & ad pulsum Campa. Matut. meridi. & Vesp. hujus diei & in post. Stan. toto tem. Pasch. — Cras vetan. Mis. in or. priv.*
13. † A. DOMI. RESUR. D. N. J. C. dx. i. Cl. cum Off. priv. Abs. Gen. Judul. Plen. & Ben. Pap. Off. not. Ja

A P R I L I S

- Mart. leg. anteq. pron. Kalen. *Hæc dies.* Ad asper. aquæ ben. can. *Vidi aquam.* Jn Mis. Gl. Seq. Cr. Pr. *Comu. & Hanc igit.* pp. Jte Mis. cum 2. *Alle.* usq. ad Sab. in Alibis. inclus. Vesp. de Festo. — *Bene. Men. pp.*
14. † A. f. 2. PASCHÆ dx. i. Cl. Off. not. Jn Mis. Gl. &c. ut heri. — *Indulgentiæ Stati. usq. ad Dom. Jn Alibis.*
15. A. f. 3. PASCHÆ dx. i. Cl. Off. not. &c. ut heri.
16. A. f. 4. De Jnfr. Oâ. sdx. Off. not. Jn Mis. Gl. 2. or. Eccl. v. p. Pp. Seq. Cr. Pr. *Comu. & Hanc igit.* pp. Vesp. de Jnf. Oâ. c. S. Aniceti P. M.
17. A. f. 5. De Jnf. Oâ. sdx. Off. not. c. Sti. Jn Mis. Gl. 2. or. Sti. tm. &c. ut heri.
18. A. f. 6. De Jnf. Oâ. sdx. Off. not. &c. ut heri.
19. A. Sab. in Albis. De Jnf. Oâ. sdx. Off. not. &c. ut heri. Vesp. dupl. de Psalt. sub una ant. 3. *alle. a Cap. de Dom. Bened. Dno sine allel.* Comp. dic. ut not. in Brev. de temp. Pasch. — *Bened. Mens. comu. — Renovatio SS. Sacrament.*
20. † A. Dom. in Albis. i. p. Pasch. i. Cl. *Confr. S. Thecla.* De Ea dx. maj. Off. ut in Psalt. de temp. Pasch. & pp. ad Imam non dic. Psal. *Confitemini.* sed tm. Symb. *Quicumq.* Jn Mis. Gl. Or. un. Cr. Pr. Pasch. *Sed in hoc potis.* sine Comu. & dic. usq. ad Accen. etiam in Mis. SS. & Vot. n. hab. pp. Jn Vesp. c. seq. — *Toto Temp. Pasch. Jn Off. B. V. M.* non tamen Parvo. *Dedic. ac Fest. Sanctior. & Sanctar. ad Jvrit. ant. & R. R. lection. addit. infine unum Allel. & tres Psal. dic. in quoli. noct. sub una Ant. cum unico Allel. dum modo jam antecedent. aliquo Allel. nov terminentur tunc enim juxta Rubri. non additur. alter. Allel. Ad R. R. vero brev. horar. add. 2. Allel. excep. tn. & precum quæ dic. ad Imam & Compl. — Jn Mis. autem tam Vot. qm. Fest. ad Jntro. addm. 2. Allel. loco Grad. 2. & cum 4. Allel. ad Ofert. & Comu. unic. Allel. ordine ut in Missali not. excep. Rogat. & Vigil. Pente.*
21. A. f. 2. S. Ansel. E. C. dx. i. om. not. Jn Mis. Gl. Cr. Pr. Pasch. Jn Vesp. c. seq. — *Hod. mane aperiant. Solemn. nupti.*
22. R. f. 3. SS. Soteris & Caji PP. Mm. sdx. l. i. n. Jnci. ex heri. rel. not. c. † Jn Mis. Gl. 2. or. *Concede.* 3. Eccl. v. p. Pp. Vesp. de seq. c. nulla.

A P R I L I S

23. R. f. 4. S. Adalberti E. M. P. R. P. dx. i. Cl. cum Oct. Off. not. Jn Mis. Gl. Cr. Pr. Pasch. Jn Vesp. c. seq.
24. R. f. 5. S. Fidelis à Sig. M. dx. l. i. n. de scr. rel. not. c. Oct. Jn Mis. Gl. 2. or. Oct. Cr. Pr. Pas. Vesp. de seq. c. præ. tm.
25. R. f. 6. *Litan. de OO. SS. fle. gen. & Proces. S. Marci Ap. & Ev. dx. 2. Cl. Off. not. Jn Mart. leg. Jn Oppido. Jn Mis. Gl. Cr. Pr. Ap. Vesp. de seq. c. præ. — Hodie qui n. inter. Proses. dic. Lit. de OO. SS. fle. gen.*
26. A. Sab. *Jndul. Plen. Felt. Appar. Jma. B. V. M. de Bono Consil. dx. 2. Cl. Off. not. Mis. ut in festo S. Mariæ de Monte Carmelo excepto Ev. quod erit ut in festo Nati. Bæ. 1. or. tp. Gl. Cr. Pr. Et te in Festiv. Jn Vesp. c. seq. & Dom. — Renovao. SS. Sacram.*
27. † A Dom. 2. p. Pasch. *Cinctur. SS. Sepul. D. N. J. C. dx. Off. not. int. P. R. P. 9. l. c. Dom. & Oct. Jn Mart. leg. Senis in Tuscia. Jn Mis. Gl. 2. or. Dom. 3. Oct. Cr. Pr. Pasch. ult. Ev. Dom. Jn Vesp. c. seq. Dom. Oct. & S. Vitalis M.*
28. A. f. 2. B. Augusti. *Novel. C. O. N. dx. l. i. n. de scr. rel. not. c. Oct. & Sti. Jn Mis. Gl. 2. or. Oct. 3. Sti. Cr. Pr. Pas. Vesp. a Cap. de seq. c. præ. & Oct. — Leg. Decr. de Recept. & Profes.*
29. R. f. 3. S. Petri M. dx. l. i. n. de scr. rel. not. c. Oct. Jn Mis. Gl. 2. or. Oct. Cr. Pr. Pas. Vesp. a Cap. de seq. c. præ.
30. R. f. 4. Oct. S. Adalb. E. M. dx. l. i. n. de scr. rel. not. Jn Mis. Gl. Cr. Pr. Pas. Vesp. de seq. c. præ.

M A J U S Dierum XXXI.

1. R. f. 5. SS. Philip. & Jacob. Ap. dx. 2. Cl. l. i. n. Jnci. ex Dom. 4. p. Pasch. Jn Mis. Gl. Cr. Pr. Ap. Jn Vesp. c. seq.
2. A. f. 6. S. Athana. E. C. & E. D. dx. l. i. n. de scr. rel. not. Jn Mis. Gl. Cr. Pr. Pas. Vesp. de seq. c. præ. tm.
3. R. Sab. *Jvent. S. Cruc. dx. 2. Cl. Off. not. 9. l. c. SS. Alexand. & c. Mm. in Laud. & Mis. priv. tm. Jn Mart. leg. Apud Ostia. Jn Mis. Gl. Cr. Pr. † Vesp. de seq. c. præ. & Dom. tm. — Renovao. SS. Sacram.*

M A 3 U S

4. † A Dom. 3. p. Pasch. *Indul. Plen.* S. M. Monica Vid. dx. 2. Cl. cum Oñ. Off. not. 9. l. c. Dom. Jn Mart. leg. *Mediolani.* Jn Mis. Gl. 2. or. Dom. Cr. Pr. Pas. ult. Ev. Dom. Jn Vesp. c. seq.
5. A. f. 2. Conver. S. P. N. August. dx. 2. Cl. Off. not. Hym. *Te Deum. sole. ubiq. cant. nil. de Oñ.* Jn Mis. Gl. Cr. Pr. pp. Jn Vesp. c. seq.
6. R. f. 3. S. Joan. ante Port. Lati dx. maj. l. 1. n. ex Dom. inf. Oñ. Ascen. rel. not. c. Oñ. Jn Mis. Gl. 2. or. Oñ. Cr. Pr. Ap. Vesp. de seq. c. præc. tm.
7. A. f. 4. Patroc. S. Joseph dx. 2. Cl. f. 4. *huj.* Off. not. Jn Mis. Gl. Cr. Pr. Pasch. Vesp. de seq. c. præc. tm.
8. † R. f. 5. S. STANI. E. M. P. R. P. dx. 1. Cl. cum Oñ. Off. not. Jn Mis. Gl. Cr. Pr. Pasch. Jn Vesp. c. seq. tm.
9. A. f. 6. S. Gregorii Nazian. E. C. dx. l. 1. n. Jnci. ex Dom. præc. c. 8rum. Jn Mis. Gl. 2. & 3. or. 8rum. Cr. Pr. Pasch. Vesp. de seq. c. præc. 8rum. & SS. Gordiani & c. MM.
10. A. Sab. Appar. S. Micha. Arch. dx. maj. Off. not. 9. l. c. SS. Mm. prius 8rum. Jn Mis. Gl. 2. & 3. or. 8rum 4. SS. Mm. Cr. Pr. Pas. Jn Vesp. c. seq. & Dom. ac Oñ. S. Stanisl. — *Renovao SS. Sacram.* — *Lubl.* Vesp. de seq. c. præc. & Dom.
11. † A. Dom. 4. p. Pasch. Oñ. S. M. Monica. dx. l. om. not. 9. l. c. Dom. c. Oñ. S. Stan. Jn Mis. Gl. 2. or. Dom. 3. Oñ. Cr. Pr. Pas. ult. Ev. Dom. Jn Vesp. c. seq. Dom. & Oñ. * *Lubl.* Dedic. Eccl. pp. dx. 1. Cl. cum Oñ. 9. l. c. Dom. Jn Mis. Gl. 2. or. Dom. Cr. Pr. Pas. ult. Ev. Dom. Jn Vesp. c. seq. & Dom. tm.
12. R. f. 2. SS. Nerei & c. Mm. sdx. l. 1. n. Jnci. ex heri. c. Oñ. Jn Mis. Gl. 2. or. Oñ. tm. Cr. Pr. Pas. Vesp. de seq. c. præ. & Oñ. — *Lubl.* Jn Laud. Mis. & Vesp. 1. loc. c. Oñ. Ded. Ecc.
13. R. f. 3. S. Floria. M. P. R. P. dx. maj. f. 4. *huj.* l. om. not. c. Oñ. Jn Mis. Gl. 2. or. Oñ. Cr. Pr. Pas. Jn Vesp. c. seq. Oñ. & S. Bonifacii M. — *Lubl.* Jn L. M. & V. I. l. c. Oñ. Ded. Eccl.
14. A. f. 4. S. Antoni. E. C. sdx. l. 1. n. de scr. 9. l. c. Sti. prius Oñ. Jn Mart. leg. *Romæ S. Pij.* Jn Mis. Gl. 2. or. Oñ.

M A J U S

- Oft. tm. Cr. Pr. Pas. Vesp. de seq. c. præ. — *Lubl.* Jn L. M. & V. 1. l. c. Oft. D. E.
15. R. f. 5. Oft. S. Stani. E. M. dx. l. 1. n. de scr. rel. not. Jn Mis. Gl. Cr. Pr. Pas. Vesp. à Cap. de seq. c. præc. — *Lubl.* Jn L. M. & Vesp. 1. l. c. Oft. D. E.
16. R. f. 6. S. Joan. Nepomu. M. dx. l. 1. n. de scr. rel. not. Jn Mart. leg. *Mirandulæ.* Jn Mis. Gl. Vesp. à Cap. de seq. c. præc. — *Lubl.* Jn L. M. & V. 1. l. c. Oft. D. E.
17. A. Sab. S. rofsid. E. C. O. N. dx. l. 1. n. de scr. rel. not. Jn Mis. Gl. — *Lubl.* Jn L. M. c. Oft. D. E. Vesp. à Cap. de seq. c. præc. & Dom: — *Ronova. SS. Sacram.*
18. † R. Dom. 5. p. Pasch. S. Venant. M. dx. l. 1. n. Jnci. hu. Dom. 9. l. c. Dom. Jn Mis. Gl. 2. or. Dom. Cr. Pr. Pasch. ult. Ev. Dom. Vesp. à Cap. de seq. c. præc. Dom. & S. Pudencianæ V. * *Lubl.* A. Ofta. Dedi. Eccl. pp. dx. l. om. not. 9. l. c. Dom. Jn Mis. Gl. 2. or. Dom. Cr. Pr. Pas: ult. Ev. Dom. Vesp. à Cap. & c. ut alibi.
19. A. f. 2. Rogat. *Lita. de OO. SS. & Proces. S. Petri Cæl. P. C.* dx. l. 1. n. de scr. Ev. fer. (*Lubl. Jnci. ex heri.*) rel. not. 9. l. c. f. & Stæ. Jn Mis. Gl. 2. or. fer. 7. Stæ. Pr. Pasch. ult. Ev. f. Jn Vesp. c. seq. — *Hoc triduo qui non inter. Proces. tenen. dic. Lita. cum. præc. flex. gen. & Absti. ab esu Carn.* — *Jndulg. Stat.*
20. A. f. 3. Rogat. *Lita. de OO. SS. & Proces. S. Bernardi. C. sdx.* l. 1. n. de scr. rel. not. *de Rog. nil. in Off. c. †* Jn Mis. Gl. 2. or. fer. 3. Concede. Vesp. de seq. c. præc. — *Jndug. Stat.*
21. A. f. 4. Vig. Rogat. *Lita. de OO. SS. & Proces. S. Cathar. Sen. V.* dx. f. 30. April. l. 1. n. de scr. rel. not. *de Rog. nil. in Off. 9. l. c. Vig.* Jn Mart. leg. *Jn Monte Oliveti. deinde Casria in Umbria.* Jn Mis. Gl. 2. or. Vig. 3. Rog. Pr. Pasch. ult. Ev. Vig. Vesp. de seq. c. nulla. — *Bened. Men. ad Can. pp.* — *Cras vet. Mis. in Orat. priv: — Jndulg. Stat.*
22. † A. f. 5. ASCENSIO D. N. J. C. dx. l. 1. Cl. cum Oft. *Abs. Gen. & Jndulg. Plen. Off. not. Jn Mis. Gl. in Solem. cant. Ev. exting. Cere. Pasch. Cr. Pr. & Comu. pp. Jn Vesp. c. seq.*
23. A. f. 6. S. Pasch. Bayl. C. dx. l. 1. n. de scr. rel. not. c. Oft.

M A Y U S

- Oct. Jn Mis. Gl. 2. or. Oct. Cr. &c. ut heri. Vesp. a Cap. de seq. c. præc. & Oct.
24. A. Sab. S. Isidori E. C. E. D. dx. f. 4. April. l. om. not. c. Oct. Jn Mis. Gl. 2. or. Oct. Cr. &c. ut heri. Vesp. a Cap. de seq. c. præc. & Oct. ac S. Urbani P. M. * *Lubl.* R. S. Venant. M. dx. f. 18. *huj.* l. i. n. de scr. rel. not. c. Oct. Jn Mis. Gl. 2. or. Oct. Cr. &c. *ut alibi.* Vesp. a Cap. de seq. c. præc. & Oct. ac S. Urbani P. M. — *Renovatio SS. Sacrament.*
25. † A. Dom 6. p. Pasch. *Cinctur.* S. Gregor. VII. P. C. dx. l. i. n. Juci. hu. Dom. 9. f. c. Dom. Oct. & Sti. Jn Mis. Gl. 2. or. Dom. 3. Oct. 4. Sti. Cr. Pr. & Comu. de Ascen. D. ult. Ev. Dom. Vesp. a Cap. de seq. c. præc. Dom. Oct. & S. Eleutheri P. M.
26. A. f. 2. S. Philip. Ner. C. dx. l. i. n. de scr. rel. not. 9. l' c. Sti. prius Oct. Jn Mis. Gl. 2. or. Oct. 3. Sti. Cr. &c. *ut f. 6.* Jn Vesp. c. seq. Oct. & S. Joannis P. M.
27. A. f. 3. S. M. Magdal. de Paz V. sdx. l. i. n. de scr. rel. not. 9. l. c. Sti prius Oct. Jn Mis. Gl. 2. or. Oct. 3. Sti. Cr. &c. ut heri. Vesp. de seq. c. præc. & Oct.
28. R. f. 4. S. Erici R. M. P. R. S. dx. l. i. n. Juci. hu. fer. c. Oct. Jn Mart. leg. *Octava Ascensionis.* Jn Mis. Gl. 2. or. Oct. Cr. &c. ut heri. Vesp. de seq. c. præc.
29. A. f. 5. Oct. Ascen. D. dx. Off. not. Jn Mis. Gl. Cr. Pr. Comu. pp. Jn Vesp. c. seq. & S. Felicis P. M.
30. A. f. 6. B. Cathar. à Pal. V. O. V dx. f. 6. April. l. i. n. Juci. hu. fer. rel. not. c. f. ant. *7.* & or. ex Dom. præc. Jn Mart. leg. *Vigilia Penteco.* Jn Mis. Gl. 2. or. f. ex præc. Dom. Pr. sine Comu. de Ascen. D. Jn Vesp. c. fer. ant. *7.* & or. ex 2. Vesp. præc. Dom.
31. R. Sab. *Vig. Pent. jej. Pasch.* De Ea sdx. Off. not. ad Imam præc. n. dic. In Mart. leg. *Dies Penteco.* Post 9. leg. Proph. & dic. Lit. SS. quæ dupl. in C. Viol. Cand. extin. Jn Mis. Gl. or. uni. Pr. *Conu.* & *Hanc igit.* pp. Vesp. de seq. c. nulla. — *Bene. Men. pp.* — *Cras vetant.* *Mis. in orat. priv.* — *Hodie & per Oct. prob. Mis. Vot.* & *Req.* — *Renovaa SS. Sacramenti.*



JUNIUS Dierum XXX.

1. † R. DOM. PENTECO. dx. 1. Cl. cum O&t. priv. *Abs. Gen. Indul. Plen. & Ben. Pap. Off. not. ad Imam &. Qui sedes. ad zam. Stroph. Ima Veni Creator. dic. flex: gen. accen. 6. Candel. in Alt. maj. In Mis. Gl. seq. Cr. Pr. Com & Hanc. igit. pp. Vesp. de Festo. — Hod. & per tot. O&t. dum. cant. in Mis. Solem. Seq. Veni S. Spiritus Cele. & Mini. genus. utroq. gen. mani. junct. super super. grad. Alt. usq. ad fin. post leg. dib. Ev. om. eti. in Choro man. gen. excep. 2. Cant. aquib. dic. &. cant. & ipsi postea deb. fac. genus.*
2. † R. f. 2. PENTECO. dx. 1. Cl. Off. not. &c: ut heri. — *Indulg. Stat. ab hac die usq. ad seq. Sabb. inclus.*
3. R. f. 3. PENTECO. dx. 1. Cl. Off. not. &c. ut heri.
4. R. f. 4. 4. *Temp. jej. Pasch. De Infr. O&t. sdx. Off. not. In Mart. leg. Romæ Canonizatio S. Nicol. &c. ut heri.*
5. R. f. 5. De Infr. O&t. sdx. Off. not. &c. ut heri.
6. R. f. 6. 4. *Temp. jej. Pasch. De Infr. O&t. sdx. Off. not. &c. ut heri.*
7. R. Sab. 4. *Temp. jej. Pasch. De Infr. O&t. sdx. Off. not. In Mart. leg. Festum SS. Trinitatis. In Mis. ad or. non dic. flect. infine seq. n. addi. Allel. &c. ut heri. Post 9. term. temp. Pasch. Vesp. de seq. c. Dom. Post Compl. ant. Salve Regina. flex. gen. exce. Dom. dieb. quæ dic. Stan. Ad puls. Camp. matuti. merid. & Vesp. dic. Angelus Dni. — Bene. Men. ad Cæ. com. — Renovao. SS. Sacram.*
8. † A. Dom. 1. p. Pent. *Indul. Plen. SS. TRINI. dx. 2. Cl. Off. not. 9. l. c. Dom. ad Imam dic. Symb. Quicunq. Ad asper. aquæ benedi. Ant. Aspergesme. quæ intonat. à Celeb. gen. flex. semper. In Mis. Gl. 2. or. Dom. Cr. Pr. Tri. ult. Ev. Dom. In Vesp. c. seq. & Dom. & SS. Primi &c. Mm. * Crasno. Idem Tit. Eccl. pp. dx. 1. Cl. cum O&t. Off. not. &c. ut alibi. In Vesp. c. seq. & Dom. tm.*
9. A. f. 2. *Canon. S. Nicol. Tolen. C. O. N. dx. f. 5. hu. l. 1. n. Jnci. hu. fer. rel. not. q. l. c. SS. Mm. In Mis. Gl. 2. or. SS. Mm. In Vesp. c. seq. — Crasno. In Laud. Mis. & Vesp. 1. loc. c. O&t. SS. Trin. Cr. Pr. Trin. — Pilzæ. Vesp. de seq. c. præc.*

JUNIUS

10. A. f. 3. S. Margar. Scot. Reg. sdx. l. i. n. de scr. Suff.
 Jn Mis. Gl. 2. or. *A cumf.* 3. ad lib. Vesp. de seq. c. præ. — *Crasno.* in L. M. & V. 1. loc. c. Oct. Suff. n. dic. Cr. Pr. Tr. * *Pilzn.* A. B. Jacobi de Stre. E. C. dx. maj. f. i. hu. l. i. n. de scr. 2. & 3. pp. Jn Mis. Gl. Cr. Pr. comu. Vesp. a Cap. de seq. c. præc.
11. R. f. 4. S. Barnab. Ap. dx. maj. l. o n. not. Jn Mart. leg. *Festum SS. Corporis Xti.* deinde *Salmantica.* Jn Mis. Gl. Cr. Pr. Ap. *Crasno.* Jn L. M. c. Oct. SS. Trinit. Vesp. de seq. c. nulla.
12. † A. f. 5. Solem. SS. CORPO: CHRI. D. dx. i. Cl. cum Oct. *Abs. Gen. & Indul. Plen.* Off. not. Jn Mis. Gl. Pros. Cr. Pr. sine Com. de Nat. D. Jn Vesp. c. seq. — *Hodie & per tot. Oct. recitan. & assistent. Divin. Off. & Mir. lucr. Indul. à variis PP. concess.*
13. A. f. 6. S. Joan. à S. Facun. C. O. N. dx. 2. Cl. cum Oct. resid. f. *heri.* Off. not. Jn Mis. Gl. Cr. Pr. de Nat. D. sine Comu. Jn Vesp. c. seq.
14. A. Sab. S. Basil. E. C. E. D. dx. l. i. n. de scr. rel. not. c. 8var. Jn Mis. Gl. 2. or. Oct. Cor: Xti. 3. Oct. S. Joan. Cr. Pr. de Nat. D. sine Comu. Vesp. a Cap. de seq. c. præc. Dom. 8var. & SS. Viti & c. Mm. * *Crasno* Jn L. M. 1. l. c. Oct. SS. Trin. Vesp. de seq. c. præc. Dom. 8var. & SS. Viti & c. Mm. — *Renovao SS. Sacram.*
15. † R. Dom. 2. p. Pent. Jnfr. Oct. S. Æschil. E. M. P. R. S. dx. l. i. n. de scr. rel. not. 9. l. c. Dom. 8var. & SS. Mm. Jn Mis. Gl. 2. or. Dom. 2. 4. 8var. 5. SS. Mm. Cr. Pr. de Nat. D. sine Comu. ult: Ev: Dom. Vesp. a Cap. de seq. c. præc. Dom. & 8var. * *Crasno.* A. Oct. SS. Trinit. dx. l. i. n. de scr. 2. & 3. ex Octav. Rom. rel. ut in Festo. 9. l. c. Dom. 8var. & SS. Mm. ad imam dic. Symb. *Quicque.* Jn Mis. Gl. 2. or. Dom. 3. 4. 8var. 5. SS. Mm. Cr. Pr. Tr. ult. Ev. Dom. Jn Vesp. c. seq. Dom. & 8varum.
16. A. f. 2. B. Clemen. à S. Elpi. C. O. N. dx. f. 8. *April.* l. i. n. de scr. rel. not: c. 8var. Jn Mis. Gl. 2. or. Oct. Cor. Xti. 3. Oct. S. Joan. Cr. Pr. de Nat. D. sine Comu. Vesp. a Cap. de seq. c. præc. & 8var.
17. A. f. 3. Transl. S. M. Monicæ dx. f. 9. *April.* l. om. not.

3 U N I U S

- not. c. 8var. Jn Mis. Gl. &c. ut heri. Vesp. a Cap. de seq. c. præc. 8var. & SS. Marci &c. Mm.
18. A. f. 4. B. Andreæ C. O. N. dx. f. 11. *April.* l. 1. n. de scr. rel. not. c. 8var. & SS. Mm. sine lect. Jn Mart. leg. *Ostava Corporis Xti.* deinde *Osta. S. Joannis.* Jn Mis. Gl. &c. ut heri. Vesp. de seq. c. præ. *Ost. S. Joan.* ut in 1. Vesp. festi. & SS. Gervasii &c. Mm.
19. A. f. 5. *Ost. Corp. Xti.* D. dx. maj. Off. ut in fest. & pp. c. *Ost. S. Joan.* & SS. Mm. sine lect. Jn Mart. leg. *Festum SS. Cordis JESU.* deinde *Florentia.* Jn Mis. Gl. 2. or. *Ost. S. Joan.* 3: SS. Mm. Cr. Pr. de Nat. D. sine Comu. Jn Vesp. c. *Ost. S. Joan.* & S. Silverii P. M.
20. A. f. 6. Fest. SS. Cord. Jesu. dx. maj. Off. not. 9. l. c. Sti. Jn Mis. Gl. 2. or. Sti. Cr. Pr. † Jn Vesp. c. seq. — *Leg. Decr. de Celebr. Missar.*
21. A. Sab. S. Aloysii Gon. C. dx. l. 1. n. de scr. rel. not. in *Addit. nov. Brev. fol. 1156.* Jn Mart. leg. *Placentia* Jn Mis. Gl. Vesp. a Cap. de seq. c. præc. Dom. & S. Paulini E. C. — *Cracov.* Vesp. de seq. c. præ. & Dom. tm. — *Renovatio SS. Sacramen.*
22. † A. Dom. 3. p. Pent. *Cinctur.* B. Philip. de Plac. C. O. N. dx. l. 1. n. de scr. rel. not. 9. l. c. Dom. & Sti. Jn Mis. Gl. 2. or. Dom. 3. Sti. Cr. Pr. Tr. ult. Ev. Dom. Vesp. a Cap. de seq. c. præc. & Dom. * *Cracov. A. Dedic. Eccl. Cath. dx. 2. Cl. Off. not. de Com. Ded. 9. l. c. Dom.* Jn Mis. 2. or. Dom. Cr. Pr. Tr. ult. Ev. Dom. Jn Vesp. c. seq. & Dom.
23. A. f. 2. *Vigil.* S. Leon. P. C. E. D. dx. f. 12. *April.* l. om. not. 9. l. c. Vig. Jn Mis. Gl. 2. or. Vig. Cr. Pr. comu. ult. Ev. Vig. Vesp. de seq. c. nulla.
24. A. f. 3. Nativ. S. Joan. Bapt. dx. 1. Cl. cum *Ost. Abr. Gen. & Indul. Plen.* Off. not. Jn Mart. leg. *Jn Territorio Guleti.* Jn Mis. Gl. tm. Pr. comu. Jn Vesp. c. seq.
25. A. f. 4. S. Gulielmi Ab. dx. l. om. not. c. *Ost.* Jn Mis. Gl. 2. or. *Ost.* Vesp. a Cap. de seq. c. præc. & *Ost.*
26. R. f. 5. SS. Joannis & Pauli Mm. dx. l. om. not. c. *Ost.* Jn Mis. Gl. 2. or. *Ost.* Vesp. a Cap. de seq. c. præc. & *Ost.*
27. A. f. 6. B. Ritæ Vid. O. N. dx. f. 22. *Maji.* l. 1. n. de scr. rel. not. c. *Ost.* Jn Mis. Gl. 2. or. *Ost.* Jn Vesp. c. seq. & *Ost.* * *Lubl. A. S. Jsidori E. C. dx. f. 4. April.* l. om. not. c. *Ost.* Jn M. Gl. 2. or. *Ost.* Jn Ves. c. seq. & *Ost.*

J U N I U S

28. A. Sab. *Vigil. Jeju. de præc.* S. Leon. P. C. sdx. l. i. n. de scr. rel. not. 9. l. c. Vig. prius O&f. Jn Mis. Gl. 2. or. O&f. 3. Vig. ult. Ev. Vigil. Vesp. de seq. c. OO. SS. Ap. & Dom. tm. — *Cras vetant. Mis. in Orat. priv.* — *Renovao. SS. Sacram.*
29. † R. Dom. 4. p. Pent. *Abs. Gen. & Indul. Plen.* SS. PE-TRI & PAULI Ap. dx. 1. Cl. cum O&f. Off. not. c. OO. SS. Ap. 9. l. c. Dom. Jn Mis. Gl. 2. or. OO. SS. Ap. 3. Dom. Cr. Pr. Ap. ult. Ev. Dom. Vesp. not: c. OO. SS. Ap. & Dom. tm.
30. R. f. 2. Comme. S. Pauli Ap. dx. Off. not. c. S. Petri. & O&f. S. Joan. Jn Mis. Gl. 2. or. S. Petri. 3. O&f. S. Joan. Cr. Pr. Ap. Vesp. a Cap. de seq. & O&f. SS. Ap. ant. 7. & Orat. not.

JULIUS Dierum XXXI.

1. A. f. 3. O&f. S. Joan. Bapt. dx. Off. ut in Fest. l. i. n. de scr. 2. pp. 3. de 2. die Infr. O&f. Jn Mis. Gl. 2. or. O&f. SS. Ap. Cr. Pr. Ap. Vesp. de seq. c. præc. O&f. SS. Ap. & SS. Processi & c. Mm.
2. A. f. 4. Visitat. B. V. M. dx. Imaj. Off. not. 9. l. c. SS. Mm. prius O&f. Jn Mis. Gl. 2. or. O&f. 3. SS. Mm. Cr. Pr. *Et te in Visitatione.* Jn Vesp. c. seq. & O&f.
3. A. f. 5. S. Norber. E. C. dx. f. 6. *Junii.* l. i. n. de scr. rel. not. c. O&f. Jn Mis. Gl. 2. or. O&f. Cr. Pr. Ap. Vesp. a Cap. de seq. c. præc. & O&f. * *Cracov.* A. B. Philip. de Plac. C. O. N. dx. f. 22. *Junii.* l. i. n. de scr. rel. not. c. O&f. Jn Mis. Gl. & c. *ut alibi.* * *Lubl.* A. B. Ritæ Vid. O. N. dx. f. 22. *Maji.* l. i. n. de scr. rel. not. Jn Mis. Gl. & c. *ut alibi.*
4. A. f. 6. S. Joseph. Calas. C. dx. l. i. n. de scr. rel. not. *in Novo Brev. f. 971.* c. O&f. Jn Mis. Gl. 2. or. O&f. & c. ut heri. Vesp. a Cap. de seq. c. præc. & O&f.
5. A. Sab. S. Antonii Padv. C. dx. f. 13. *Junii.* l. i. n. de scr. rel. not. c. O&f. Jn Mis. Gl. & c. ut heri. Vesp. a Cap. de seq. c. præc. — *Cracov. Lubl.* A. S. Norber. E. C. dx. f. 6. *Junii.* l. i. n. de scr. rel. not. c. O&f. Jn Mis. Gl. & c. *ut alibi.* — *Renovao SS. Sacramenti.*

JULIUS

6. † R. Dom. 5. p. Pent. Oct. SS. Pet. & Paul. Ap. dx. l. i. n. Incip. hu. Dom. rel. not. 9. l. c. Dom. Cr. Pr. Ap. ult. Ev. Dom. Vesp. a Cap. de seq. c. præ. & Dom. — *Vesp. Def. dupl. Psal. Lauda cum integ. Conclu.*
7. A. f. 2. S. Julian. V. dx. f. 20. Junii. l. i. n. de scr. rel. not. Jn Mis. Gl. *Hoc mane Abs. Off. Def. tot. pro Benef. Def. O. N. dup. cum Mis. Sol. & Statio. Omn. Mis. priv. præ. unam de Off. Diei dic. de Requiem. S. R. C. 5. Maji 1736.* Jn Vesp. c. seq. * *Crac. Lubl. A. S. Anton. Padv. C. dx. l. i. n. de scr. rel. not. Jn Mis. Gl. & c. ut alibi.*
8. A. f. 3. S. Elisabeth. Reg. Port. Vid. sdx. Off. not. Suff. Jn Mis. Gl. 2. or. *A cuncti.* 3. ad lib. Vesp. de seq. c. præ.
9. R. f. 4. SS. Patronor. R. S. dx. Off. not. Jn Mis. Gl. Cr. Pr. Comu Jn Vesp: c. seq.
10. R. f. 5. SS. Sept. FF. Mm. sdx. l. i. n. de scr. rel. not. Suff. Jn Mis. Gl. 2. or. *A cuncti.* 3. ad lib. Vesp. a Cap. de seq. c. præ. S. Pii P. M. & Suff. — *Crac. Lubl. Vesp. de seq. c. præ. & S. Pii P. M.*
11. R. f. 6. S. Hermenegildi R. M. sdx. f. 13. April. l. i. n. de scr. rel. not. 9. l. c. Sti. Suff. Jn Mis. Gl. 2. or. Sti. 3. *A cuncti.* Vesp. de seq. c. præ. & SS. Naboris & c. Mm. * *Crac. Lubl. A. S. Julian. V. dx. f. 20. Junii l. i. n. de scr. rel. not. 9. l. c. Sti. Jn Mis. Gl. 2. or. Sti. Vesp. a Cap. de seq. c. præ. & SS. Mm. Nabor.*
12. A. Sab. S. Joan. Gval. Ab. dx. l. i. n. de scr. rel. not. c. SS. Mm. Jn Mis. Gl. 2. or. SS. Mm. Vesp. de seq. c. Dom. tm. — *Crac. Vesp. de seq. c. Dom. tm. — Renovatio SS. Sacrament.*
13. † A. Dom. 6. p. Pent. S. Joan. de Dukla C. P. R. P. dx. 1. Cl. l. i. n. *Beatus vir.* rel. not. 9. l. c. Dom. Jn Mis. Gl. 2. or. Dom. Cr. Pr. Tr. ult. Ev. Dom. Jn Vesp. c. seq. & Dom. * *Crac. R. S. Margar. V. M. Patr. Eccl. dx. i. Cl. l. i. n. Confitebor.* rel. not. int. P. R. P. 9. l. c. Dom. Jn Mis. Gl. 2. or. Dom. Cr. Pr. Tr. ult. Ev. Dom. Jn Vesp. c. seq. & Dom.
14. A. f. 2. S. Bonavent. E. C. E. D. dx. l. om. not. Jn Mis. Gl. Cr. Pr. Comu. Vesp. de seq. c. præ. & S. David. Ab. P. R. S. — *Crasno. Lubl. Orch. Vesp. de seq. c. nulla. — Leg. Decr. de Apost. & Eject. Item. de Fisdem Decre. Innoc. XIII.*

JULIUS

15. R. f. 3. Divisi. Ap. dx. maj. int. P. R. P. Off. not. 9. l. c. Sti. Jn Mis. Gl. 2. or. Sti. 3. pro grat. adii. de viſt. Cru-
ciger. Cr. Pr. Ap. Vesp. de seq. c. præc. * *Crasno. Lubl. Orch.* Jdem. Tit. Eccl: Cath. dx. 1. Cl. sine Oſt. Off. not. Jn Mis: Gl. 2. or. pro grati. adii. Cr. Pr. Ap. Jn Vesp. com. seq.
16. A. f. 4. Comme. B. V. M. de Monte Carmel. dx. maj. Off. not. Jn Mis. Gl. Cr. Pr. *Et te in Commemoraone.* Jn Vesp. c. seq.
17. A. f. 5. S. Alexii C. sdx. l. 1. n. de scr. rel. not. Jn Mis. Gl. 2. or. *A cunct.* 3. ad lib. Vesp. de seq. c. præc. & SS. Symphoroſæ &c. Mm.
18. A. f. 6. B. Simon: de Lipn. C. P. R. X. dx. l. 1. n. de scr. rel. not. 9. l. c. SS. Mm. Jn Mis. Gl. 2. or. SS. Vesp. a Cap. de seq. c. præc
19. A. Sab. S. Vincent. à Paul. C. dx. l. 1. n. de scr. rel. not: Jn Mis: Gl. tm. Vesp. a Cap. de seq. c. præc. & Dom. — *Crac.* Vesp. de seq. c. null. — *Renovao SS. Sacra.*
20. † A. Dom. 7. p. Pent. *Confr. S. Thecla.* B. Ceslai C. P. R. P. dx. l. 1. n. Jnci. hu. Dom. 9. l. c. Dom. Jn Mis. Gl. 2. or. Dom. Cr. Pr. Tr. ult. Ev. Dom. Vesp. a Cap. de seq. c. præc. & Dom. ac S. Praxedis V. M. * *Cracov. A. Dedi.* Eccl. pp. dx. 1. Cl. cum Oſt. Off. not. de Comu. Dedi. 9. l. c. Dom. Jn Mis. G. 2. or. Dom. Cr. Pr. Tr. ult: Ev. Dom. Jn Vesp. cl seq. & Dom. tm.
21. A. f. 2. S. Camilli de Lel C. dx. f. 18. hu. l. 1. n. de scr. rel. not. 9. l. c. Stæ. Jn Mis. Gl. 2. or. Stæ. Vesp. a Cap: de seq. c. præc. — *Crac.* in Laud. Mis. & Vesp. 1. loc. c. Oſt. Ded. & in Mis. Cr.
22. A. f. 3. S. M. Magdal. dx. l. om. not. Jn Mis. Gl. Cr. Pr. Comu. Vesp. a Cap. de seq. c. præc: & S. Liborii E. C. — *Crac.* Jn L. M. & Ves. c. Oſt. D. Cr.
23. R. f. 4. S. Apolinar: E. M. dx. l. 1. n. de scr. rel. not. c. Sti. Jn Mart. leg. *Aquila in Veſtinis.* Jn Mis. Gl. 2. or. Sti. Vesp. a Cap. de seq. c. præc. & S. Chriſtinæ V. M. — *Crac.* Jn L. M. & Ves. 1. loc. c. Oſt. Ded. & Cr.
24. A. f. 5. *Vigil.* B. Antoni. Tur. C. O. N: dx. l. 1. n. de scr. rel. not. 9. l. c. Vig. & Stæ. Jn Mis. Gl. 2. or. Vig 3. Stæ. ult. Ev. Vig. Vesp. de seq. c. præ. tm. — *Crac*

JULIUS

- Jn L. Mts. & Vesp. 1. loc. c. Oct. D. & Cr. ult. Ev. Vig.
25. R. f. 6. S. Jacob. Ap. dx. 2. Cl. l. om. not. c. S. Christophori M. in Laud. & Mts. priv. tm. Jn Mis. Gl. Cr. Pr. Ap. Jn Vesp. c. seq.
26. A. Sab. S. Annæ Mat. B. V. M. dx. maj. l. om. not. Jn Mis. Gl. tm. *Crac. in Laud. & Mis. c. o. D. & Cr. Vesp. de seq. c. Dom. tm. — Crac. in Vesp. c. Oct. Dedi. ut in imis Vesp. Dedic. — Ronova. SS. Sacram.*
27. † A. Dom. 8. p. Pent. *Cinctur. Absol. Gen. B. Cune-gun. V. P. R. P. dx. 1. Cl. l. om. not. 9. l. c. Dom. Jn Mis. Gl. 2. or. Dom. Cr. Pr. Comu. ult. Ev. Dom. Jn Vesp. c. seq. & Dom. — Crac. in Laud. & Vesp. ante c. Dom. add. c. Diei Oct. Dedi.*
28. R. f. 2. S. Bodvidi M. P. R. S. dx. l. r. n. de scr. rel. not. Jn Mis. Gl. tm. Vesp. a Cap. de seq. c. præc. & SS. Felicis. &c. Mm.
29. R. f. 3. S. Olavi R. M. P. R. S. dx. l. r. n. de scr. rel. not. 9. l. c. SS. Mm. Jn Mis. Gl. tm. Vesp. a Cap. de seq. c. præc. & SS. Abdon. &c. Mm.
30. A. f. 4. S. Hieroni. Æmil. C. dx. f. 2c. *buj. l. r. n. de scr. rel. not. 9. l. c. SS. Mm. Jn Mis. Gl. tm. Vesp. a Cap. de seq. c. præc.*
31. A. f. 5. S. Jgnatii C. dx. l. r. n. de scr. rel. not. Jn Mis. Gl. tm. Vesp. de seq. c. S. Pauli. præc. & SS. Machab: Mm.

AUGUSTUS Dierum XXXI.

1. A. f. 6. S. Petri ad Vinc. dx. maj. Off. not. 9. l. c. SS. Mm. prius S. Paul. Jn Mis. Gl. 2. or. S. Paul. 3. SS. Mm. Cr. Pr. Ap. Jn Vesp. c. S. Paul. seq. S. Steph. P. M. & S. Cathar. Vast. P. R. S.
2. R. Sab. S. Helenæ Vid. M. P. R. S. dx. f. 31. *Julii. Off. not. 9. l. ex 2. una. c. Sti. & Stæ. Jn Mis. Gl. 2. or. Sti. M. 3. Stæ. Jn Vesp. c. seq. ant. Sapientia. & Invent. S. Steph. Prothom. pro Sim. ubiq. — Renova. SS. Sacram.*
3. † Virid. Dom. 9. p. Pent. 1. Augu. De Ea sdx. Off. de Psalte: & pp. loc: 9. l. ex 3. una. & c. Jnv: S. Steph: Suff: Jn

AUGUSTUS

- Jn Mis: Gl: 2. or: Sti. 3. *Acunct.*: Cr: Pr: Tr: Vesp: de seq: c. Dom: & Jnv: S. Steph.
4. A. f. 2. S. D omin. C. dx. l. i. n. de scr. rel. not. Jn Mis. Gl. Vesp. de seq. c. præc.
 5. A. f. 3. Dedi. S. Mariæ ad Niv. dx. maj. Off. not. Jn Mis. Gl. Cr. Pr. *Et te in Festivitate.* Vesp. de seq. c. præc. & SS. Xysti &c. Mm.
 6. A. f. 4. Transf. D. N. J. C. dx. maj. Off: not. 9. l. c. SS. Mm. Jn Mis. Gl. Cr. Pr. de Nat. Dni. sine Comu. Jn Vesp. c. seq. & S. Donati M.
 7. A. f. 5. S. Cajeta. C. dx. l. i. n. de scr. rel. not. 9. l. c. Sti. Jn Mis. Gl. 2. or. Sti. Jn Vesp. c. seq.
 8. R. f. 6. SS. Cyriaci &c. Mm. sdx. l. i. n. de scr. rel. not. Suff. Jn Mis. Gl. 2. or. *Acunct.* 3. ad lib. Vesp. de seq. c. præc. & S. Romani M.
 9. R. Sab. *Vigil.* S. Emidii E. M. dx. l. i. n. de scr. rel. not. 9. l. c. Vig. & Sti. Jn Mis. Gl. 2. or. Vig. 3. Sti. ult. Ev. Vig. Vesp. de seq. c. præc. & Dom. Ant. *Ego in Altissimis.* — *Renovao.* SS. Sacram.
 10. † R. Dom. 10. p. Pent. 2. Aug. S. Lauren. M. dx. 2. Cl. cum Oct. Off. not. 9. l. c. Dom. Jn Mis. Gl. 2. or. Dom. Cr. Pr. Tr. ult. Ev. Dom. Jn Vesp. c. Dom. seq. & SS. Tiburtii &c. Mm.
 11. A. f. 2. S. Henri. Imp. C. sdx. f. 15. *Julii.* l. i. n. Inci. ex Dom. præc. 9. l. c. SS. Mm. prius Oct. Jn Mis. Gl. 2. or. Oct. 3. SS. Mm. Vesp. de seq. c. præc. & Oct.
 12. A. f. 3. S. Claræ V. dx. l. i. n. de scr. rel. not. c. Oct. Jn Mart. leg. *Mediolani.* Jn Mis. Gl. 2. or. Oct. Vesp. a Cap. de seq. c. præc. Oct. & SS. Hipoliti &c. Mm.
 13. A. f. 4. S. Simpli. E. C. O. N. dx. Off. not. 9. l. c. SS. Mm. prius Oct. Jn Mart. leg. *Vigil.* &c. deinde *In Monasterio.* Jn Mis. Gl. 2. or. Oct. 3. SS. Mm. Vesp. a Cap. de seq. c. præc. Oct. & S. Eusebii C.
 14. A. f. 5. *Vig. jej. de præc.* B. Julian. V. O. N. dx. l. i. n. de scr. rel. not. 9. l. c. Vig. prius Oct. ult. Sti. Jn Mis. Gl. 2. or. Oct. 3. Vig. 4. Sti. ult. Ev. Vig. Vesp. de seq. c. nulla.
 15. † A. f. 6. ASSUMPT: B. V. M. dx. 1. Cl. cum Oct. *Abs. Gen. & Indul. Plen. Ben. Pap.* Off. not. Jn Mart. leg.

AUGUSTUS

- leg. *Tagaste*. Jn Mis. Gl. Cr. Pr. *Et te in Assumptione.*
Benedi. Herbar. Jn Vesp. c. seq. tm.
16. A. Sab. S. Alipii E. C. O. N. dx. l. om. not. c. 8var. Jn
 Mart leg. *Cracovia*. Jn Mis. Gl. 2. or. Oñ. Bæ. 3. Oñ.
 S. Laur. Cr. Pr. Bæ. Vesp. de seq. c. Diei Oñ. S. Laur.
 & Dom. tm. *etiam Orchov.* — *Renovao SS. Sacramen.*
17. † A. Dom. 11. p. Pent. 3. Aug. *Jndul. Plen. S. Hiactn.*
 C. P. R. P. dx. 1. Cl. 1. 1. n. *Beatus vir.* 2. & 3. ut 19.
 hu. *in corp. Brev.* not. 9. l. c. Dom. prius c. Diei Oñ.
 S. Laur. Jn Mart. leg. *Jn Monte Fal. o.* Jn Mis. Gl. 2. or.
 Oñ. S. Laur. 3. Dom. Cr. Pr. Bæ. ult. Ev. Dom. Jn Ves.
 c. seq. Diei Oñ. S. Laur. & Dom. tm. * *Orch. A. Dedi.*
 Eccl. pp. dx. 1. Cl. cum Oñ. Off. de Com. Ded. 9. l. c.
 Dom. prius Diei Oñ. S. Laur. & c. *ut alibi.*
18. A. f. 2. B. Claræ de Mont. Fal. V. O. N. dx. maj. l. om.
 not. 9. l. c. S. Agapiti M. prius Oñ. Jn Mis. Gl. 2. or. Oñ.
 3. Sti. Cr. Pr. Bæ. Jn Vesp. c. seq. & Oñ. — *Orch. Jn*
Laud. Mis. & Ves. add. c. Oñ. Ded.
19. R. f. 3. SS. Nazarii & c. Mm. sdx. f. 28. *Julii.* l. 1. n.
 Jnci. Dom. præc. vel. not. Jn Mis. Gl. 2. or. Oñ. Cr. Pr.
 Bæ. Vesp. de seq. c. præc. & Oñ. — *Orch. Jn L. M. &*
Vesp. add. c. Oñ. D.
20. A. f. 4. S. Bernar. Ab. dx. l. r. n. de scr. rel. not. c. Oñ.
 Jn Mis. Gl. 2. or. Oñ. & c. ut heri. Vesp. a Cap. de seq.
 c. præc. & Oñ. — *Orch. Jn L. M. & V. add. c. Oñ. Ded.*
21. A. f. 5. S. Joan. Fran. Vid. dx. l. 1. n. de scr. rel. not. c.
 Oñ. Jn Mis. Gl. 2. or. Oñ. & c. ut heri. Vesp. de seq. c.
 præc. & SS. Thimothei & c. Mm. — *Orch. Jn L. M. &*
Vesp. add. c. Oñ. Ded.
22. A. f. 6. Oñ. Assumpt. B. V. M. dx. l. om. not. 9. l. c.
 SS. Mm. Jn Mart. leg. *Carthagina.* Jn Mis. Gl. 2. or.
 SS. Mm. Cr. Pr. Bæ. Jn Vesp. c. seq. — *Orch. In L. Mi.*
 & V. add. c. Oñ. D. — *Leg. Decr. de Obser. Consti. Apost.*
22. R. Sab. *Vig.* SS. Liberati & c. Mm. O. N. dx. l. r. n. de
 scr. rel. not. 9. l. c. Vig. Jn Mis. Gl. 2. or. Vig. ult. Ev.
 Vig. Vesp. de seq. c. præc. & Dom. — *Orch. Jn Laud.*
 & Mis. c. Oñ. Ded. & in Vesp. c. Oñ. ut in 1. Vesp.
 Ded. — *Renovao SS. Sacram.*
24. † R. Dom. 12. p. Pent. 4. Aug. S. Barthol. Ap. dx. 2.
 Cl.

AUGUSTUS

- Cl. I. om. not. 9. l. c. Dom. Jn Mis. Gl. 2. or. Dom.
 Cr. Pr. Ap. *Orch. Jn Lau. & Mis. add. c. Diei Oſt. Ded.*
 Jn Vesp. c. Dom. & seq. — *Orch. ante c. Dom. add. c.*
Oſt. Dedic.
25. A. f. 2. S. Ludovici R. C. sdx. l. i. n. Jnci. ex heri. rel.
 not. Suff. Jn Mart. leg. *Tuderti.* Jn Mis. Gl. 2. or. *Acunct.*
 3. ad lib. *Mis. princ. pro Def. Benef. qua finita fit Proces.*
 Vesp. de seq. c. præc. & S. Zephirini M.
26. A. f. 3. S. Philip. Ben. C. dx. l. i. n. de scr. rel. not.
 9. l. c. Sti. Jn Mart. leg. *Vigilia S. P. N. Augustini.* Jn
 Mis. Gl. 2. or. Sti. Jn Vesp. c. seq.
27. A. f. 4. *Vig. jej. Ords. S. Marthæ V. sdx. f. 29. Julii.*
 l. i. n. de scr. rel. not. 9. l. c. Vig. Suff. Jn Mart. leg
Hippone. Jn Mis. Gl. 2. or. Vig. 3. *Acunct.* ult. Ev. Vig.
 Vesp. de seq. c. nulla.
28. A. f. 5. Solem. S. P. N. AUGUSTINI E. C. E. D. Exi-
 mit. dx. i. Cl. cum Oſt. priv. *Abs. Gen. & Indul. Plen.*
 Off. not. Jn Mis. Gl. Seq. Cr. Pr. pp. Jn Vesp. c. seq.
 — *Hodie vetant. Mis. Vot. Solem. & Req. etiam præ.*
cada. Jnf. Oſt. prob. Mis. Vot. & Req. priv.
29. R. f. 6. Decol. S. Joan. Bap. dx. maj. Off. not. 9. l. c. S.
 Sabinæ M. prius Oſt. Jn Mis. Gl. 2. or. Oſt. 3. Stæ. Cr.
 Pr. ut heri. Jn Vesp. c. seq. & SS. Felicis & c. Mm.
30. A. Sab. De 3tia Die inf. Oſt. sdx. l. i. n. de scr. rel.
 not. 9. l. c. SS. Mm. Jn Mart. leg. *Festivitas B. V. M.*
de Comolaone & c. deinde S. Joachim & c. Jn Mis. Gl. 2.
 or. SS. Mm. 3. *Concede.* Seq. Cr. Pr. ut heri. Vesp. de
 seq. c. Dom. ant. *Cum audisset.* & Oſt. tm. — *Renõ-*
ratio SS. Sacrament.
31. † A. Dom. 13. p. Pent. i. 7br. *Indul. Plen. Bene. Pap.*
 FESTI. B. V. M. DE CONSOLA: dx. i. Cl. Off. not.
 9. l. c. Dom. & Oſt. S. P. Jn Mis. Gl. 2. or. Dom. 3.
 Oſt. Cr. Pr. Bæ. *Et te in Festivitate.* ult. Ev. Dom. Jn
 Vesp. c. seq. & Oſt. tm. * *Lubl. Jdem Titu. Eccl. ex*
Consecratione. dx. i. Cl. cum Oſt. & c. *ut alibi.*



SEPTEMBER Dierum XXX.

1. A. f. 2. S. Joach. C. Patr. B. V. M. Prote. R. P. dx. 1. Cl. cum resid. Oñt. *f. heri.* Off. pp. int. P. R. P. c. Oñt. S. P. Jn Mis. Gl. 2. or. Oñt. Cr. Pr. S. P. Jn Vesp. c. seq.
2. A. f. 3. De 6ta Die infr. Oñt. S. P. sdx. 1. i. n. ex Dom. præ. rel. not. c. Oñt. S. Joach. Jn Mis. Gl. 2. or. Oñt. 3. *Concede.* Seq. Cr. Pr. de S. P. Jn Vesp. c. Oñt. — *Lubl.* Jn Laud. Mis. & Vesp. addat. 1. loc. c. Oñt. Consol. B.
3. A. f. 4. De 7ma Die infr. Oñt. sdx. 1. i. n. de scr. rel. not. c. Oñt. Jn Mart. leg. *Oñava S. P.* Jn Mis. Gl. &c. ut heri. Vesp. dup. ut in 1. Vesp. Festi. or. pp. c. Oñt. S. Joach. — *Lubl.* Jn L. M. & V. add. 1. l. c. Oñt. Consol. B.
4. A. f. 5. Oñava S. P. N. August. dx. maj. l. om. not. c. Oñt. S. Joach. Jn Mart. leg. *Appamis.* Jn Mis. Gl. 2. or. Oñt. S. Joach. Seq. Cr. Pr. pp. Jn Vesp. c. seq. & Oñt. S. Joach. — *Lubl.* Jn L. M. & V. add. 1. l. c. Oñt. Consol.
5. R. f. 6. S. Antonini M. O. N. dx. 1. i. n. de scr. rel. not. c. Oñt. Jn Mart. leg. *Genuæ.* Jn Mis. Gl. 2. or. Oñt. Cr. Pr. Comu. Vesp. a Cap. de seq. c. præc. & Oñt. — *Lubl.* Jn Lau. M. & V. add. 1. l. c. Oñt. Consol. in M. Pr. Bæ.
6. A. Sab. *Jesu. Consvet.* B. Limba. V. O. N. dx. 1. i. n. de scr. rel. not. c. Oñt. Jn Mart. leg. *Cardone.* Jn Mis. Gl. 2. or. Oñt. Cr. Pr. comu. Vesp. a Cap. de seq. c. præc. & Dom. — *Lubl.* Jn L. & Mis. c. Oñt. Pr. Btæ. Vesp. de seq. c. præc. & Diei Oñt. S. Joach. ac Dom. — *Renov. SS. Sacr.*
7. † A. Dom. 14. p. Pent. 2. 7br. Oñt. S. Joach. dx. 1. i. n. de scr. rel. not. inter. P. R. P. 9. l. c. Dom. Jn Mis. Gl. 2. or. Dom. Cr. Pr. Tr. ult. Ev. Dom. Vesp. de seq. c. præc. tm. * *Lubl.* A. Oñt. Consol. B. V. M. dx. 1. i. n. de scr. 2. *ex Oñt. Concept. B.* 3. de Hom. S. Joan. Chri. ex Oñtavario quæ Jnci. *Cum audieris.* 9. l. c. Dom. prius Diei Oñt. S. Joach. Jn Mis. Gl. 2. or. Diei Oñt. 3. Dom. Cr. Pr. Bæ. ult. Ev. Dom. Vesp. de seq. c. Diei Oñt. S. Joachim. tm.
8. † A. f. 2. NATIVI. B. M. V. dx. 2. Cl. cum Oñt. *Abs. Gen. & Indul. Plenar. Portiunculae.* Off. not. 9. l. c. S. Adriani M. in Laud. & Mis. priv. tm. Jn Mart. leg. *Lima.*
Jn

SE T P E M B E R

- Jn Mis. Gl. Cr. Pr. *Et te in Nativitate*. Jn Vesp. c. seq. & S. Gorgonii M.
9. A. f. 3. S. Rosæ Lim. V. dx. l. i. n. de scr. rel. not. 9. l. c. Sti. prius Oct. Jn Mart. leg. *Tolentini*. Jn Mis. Gl. 2. or. Oct. 3. Sti. Cr. Pr. Bæ. Vesp. de seq. c. præc. tm.
10. A. f. 4. S. Nicolai de Tolen. C. O. N. dx. 2. Cl. cum Oct. *Jndul. Plen. Off. not.* Jn Mis. Gl. Cr. Pr. Bæ. Jn Vesp. c. seq. & SS. Prothi & c. Mm. tm. — *Crac. Orch. Vesp. de seq. c. præc. tm. — Ante Mis. solem. fit Proce. Bened. & distri. Panis S. Nicol. in Param. Viol. Col. cum Placvi. Minist. cum Dalm. & peract. Proce. Diac. & Subd. adhib. eti. manip. quia lectu. sunt Epi. & Ev.*
11. A. f. 5. Transl. S. Casimiri C. P. R. P. f. 24. *Aug. dx. l. i. n. de scr. rel. not. 9. l. c. SS. Mm. prius 8var.* Jn Mis. Gl. 2. or. Oct. B. 3. Oct. S. Nicol. 4. SS. Mm. Cr. Pr. Bæ. Vesp. a Cap. de seq. c. præc. & 8var. * *Crac. A. B. Joan. de Dukla. C. P. R. P. dx. i. Cl. f. 13. Julii. l. i. n. Beatus Vir. rel. not.* Jn Mis. Gl. Cr. Pr. Bæ. Jn Vesp. c. seq. * *Orch. A. S. Hiacint. C. P. R. P. dx. i. Cl. f. 17. Aug. l. i. n. Beatus vir. 2. & 3. ut Die 19. Aug. Jn Mis. Gl. Cr. Pr. Bæ. Jn Vesp. c. seq. * Crasno. R. S. Æschili E. M. P. R. S. dx. f. 15. Junii. l. i. n. de scr. rel. not. 9. l. c. SS. Mm. prius 8var. Jn Mis. & c. ut alibi*
12. R. f. 6. S. Margar. V. M. P. R. P. dx. f. 13. *Julii. l. i. n. de scr. rel. not. c. 8var. Jn Mis. Gl. 2. or. Oct. Bæ. 3. Oct. S. Nico. Cr. Pr. Bæ. Vesp. a Cap. de seq. c. præc. & 8var. * Crac. A. B. Ceslai C. dx. f. 20. Julii. l. i. n. de scr. c. 8var. Jn Mis. Gl. & c. ut alibi. * Crasno. Orch: A. Trasl. S. Casimiri C. P. R. P. dx. f. 24. Aug. l. i. n. de scr. rel. not. Jn Mis. Gl. & c. ut alibi.*
13. A. Sab. S. Raymun. C. dx. f. 7. *bu. l. i. n. de scr. rel. not. c. 8var. Jn Mart. leg. Festum SS. Nominis B. V. M. Jn Mis. Gl. & c. ut heri. Vesp. de seq. c. præc. Dom & 8var. * Craco. A. Transl. S. Casim. C. P. R. P. dx. f. 24. Aug. l. i. n. de scr. c. 8var. Jn Mis. Gl. & c. ut alibi. * Crasno. Orch. R. S. Margar. V. M. P. R. P. dx. f. 13. Julii. l. i. n. de scr. rel. not. c. 8var. Jn Mis. Gl. & c. ut alibi. — Crasno. Vesp. de seq. c. præc. & Dom. tm. — Renovatio SS. Sacramen.*

SEPTEMBER

14. † R. Dom. 15. p. Pent. 3. 7br. *Indul. Plen. Portiuncula.*
 Exalt. S. Crucis. dx. maj. Off. not. 9. l. c. Dom. & c.
 8var. Jn Mis. Gl. 2. or. Dom. 3. Oſt. Bæ. 4. Oſt. S. Ni-
 co. Cr. Pr. † ult. Ev. Dom. Jn Ves. c. seq. Dom. Otr.
 S. Nico. & S. Nicom. M. * *Crasno.* A. Dedi. Ecl. Cath.
 dx. 2. Cl. Off. de Com. Ded. 9. l. c. Dom. Jn Mis. Gl.
 2. or. Dom. Cr. Pr. Tr. ult. Ev. Dom. Jn Vesp. c. seq.
 Dom. & S. Nicom. M.
15. A. f. 2. Oſta. Nati. B. V. M. dx. l. om. not. 9. l. c. Sti.
 prius Oſt. Jn Mis. Gl. 2. or. Oſt. 3. Sti. Cr. Pr. Bæ. Vesp.
 de seq. c. Oſt. S. Nico. & SS. Euphemie &c. Mm. —
Leg. Decr. de Refor. Regular.
16. A. f. 3. Feſt. SS. Nomi. B. V. M. dx. maj. Off. not.
in Corpore. novi Brev. f. 1000. 9. l. c. SS. Mm. prius
 Oſt. Jn Mart. leg. *Oſtava S. Nicolai.* Jn Mis. Gl. 2. or.
 Oſt. 3. SS. Mm. Cr. Pr. *Et te in Feſtivate.* Jn Vesp.
 c. seq.
17. A. f. 4. 4or. *Tem. jej. de prac.* Oſt. S. Nicolai C. O. N.
 dx. l. om. not. 9. l. c. fer. Jn Mart. leg. *Valentie.* Jn
 Mis. Gl. 2. or. fer. Cr. Pr. Comu. ult. Ev. f. Vesp. de
 seq. c. prac. tm.
18. A. f. 5. *Indul. Plen. S. Thomæ de Villa.* E. C. O. N.
 dx. 2. Cl. cum Oſt. Off. not. Jn Mis. Gl. Cr. Pr. Comu.
 Jn Vesp. c. seq.
19. R. f. 6. 4or. *Tem. jej. de prac.* SS. Januar. &c. Mm.
 dx. l. 1. n. *Fres. debitor.* rel not 9. l. c. fer. prius Oſt.
 Jn Mis. Gl. 2. or. Oſt. 3. fer. Cr. ult. Ev. fer. Vesp.
 a Cap. de seq. c. prac & Oſt.
20. R. Sab. 4or. *Tem. jej. de prac. Vig. de qua nil in Off.* SS.
 Eustach. &c. Mm. dx. l. 1. n. *Fres deb.* 9. l. c. fer. prius Oſt.
 Jn Mis. Gl. 2. or. Oſt. 3. fer. 4. Vig. Cr. ult. Ev. fer. Vesp.
 de seq. c. prac. & Dom. tm. — *Renovao SS. Sacram.*
21. † Dom. 16. p. Pent: 4. 7br. S. Mathæi Ap. dx. 2. Cl.
 Off. not. 9. l. c. Dom. Jn Mis. Gl. Cr. Pr. Ap. ult. Ev.
 Dom. Jn Vesp. c. seq. Dom. ac SS. Mauriti &c. Mm. tm.
22. A. f. 2. S. Joseph. a Cup. C. dx. l. om. not. 9. l. c.
 SS. Mm. prius Oſt. Jn Mis. Gl. 2. or. Oſt. 3. SS. Mm.
 Cr. Vesp. a Cap. de seq. c. prac. & Oſt.
23. R. f. 3. S. Theclæ V. Prothomari. dx. l. 1. n. Juci. ex
 Dom.

S E P T E M B E R

- Dom. præc. 2. Ima pp. 2. & 3tia. & 3tii no. de Comu.
imo loc. or. pp. c. Oñt. Jn Mis. Gl. 2. or. Oñt. Cr. Vesp.
de seq. c. præc. & Oñt.
24. A. f. 4. Ffest. B. V. M. de Mercede. dx. maj. 1. om.
not. c. Oñt. Jn Mart. leg. *Oclava S. Thomæ*. Jn Mis. Gl.
2. or. Oñt. Cr. Pr. *Et te Jn Festivitate*. Jn Vesp. c. seq.
or. pp.
25. A. f. 5. Oñt. S. Thomæ E. C. O. N. dx. 1. i. n. Jnci.
Ester. ex Dom. seq. rel. not. Jn Mis. Gl. or. pp. Cr.
Vesp. a Cap. de seq. c. præc. & SS. Cypriani & c. Mm.
26. R. f. 6. B. Josaphat. E. M. P. R. P. dx. 1. i. n. ex 6. fer.
Dom. seq. 9. 1. c. SS. Mm. Jn Mis. Gl. 2. or. SS. Mm.
Vesp. a Cap. de seq. c. præc.
27. R. Sab. Trans. S. Stani. E. M. P. R. P. dx. 1. i. n. ex
Sab. Dom. seq. Jn Mis. Gl. tm. Vesp. de seq. c. Dom.
tm. ant. *Adaperiat*. — *Crac. Jncus. Xiezna*. Vesp. de
seq. c. nulla. — *Renovao SS. Sacrament*.
28. † Dom. 17. p. Pent. 1. 8br. *Cinctur*. B. Ladislai de Giel.
C. P. R. P. dx. 1. Cl. 1. i. n. *Beatus Vir*. rel. not. 9. 1.
c. Dom. Jn Mis. Gl. 2. or. Dom. Cr. Pr. Tr. ult. *Ev*.
Dom. Jn Vesp. c. seq. tm. * *Crac. Jncus. Xiaz. R. S.*
Vencesl. M. Tit. Eccl. Cath. dx. 1. Cl. sine Oñt. 1. 1.
n. *Fres. deb*. rel. not. 9. 1. c. Dom. Jn Mis. Gl. 2. or.
Dom. Cr. Pr. Tr. ult. *Ev*. Dom. Jn Vesp. c. seq. tm.
29. A. f. 2. S. Michael. Arch. dx. 2. Cl. *Abs. Gen. & Jn*
dulg. Plen. Off. not. Jn Mis. Gl. Cr. Jn Vesp. c. seq.
30. A. f. 3. S. Hieroni. C. & E. D. dx. 1. om. not. Jn Mis.
Gl. Cr. Jn Vesp. c. seq. & S. Remigii E. C.

OCTOBER Dierum XXXI.

*Hoc Mense, juxta Sac. Ords. Consti. Sac. dic. 2. Mis.
unam. pro Vivis alter. pro Def. Benef. Nost. Cler. &
Lai. asrig. Preces.*

1. R. f. 4. S. Lini P. M. sdx. f. 23. 7br. 1. i. n. Jnci. ex
Dom. præc. 9. 1. c. Sti. Suff. Jn Mis. 2. or. Sti. 3. *A cunct*.
Vesp. de seq. 2. præc.

OCTOBER

2. A. f. 5. SS. Angelor. Cust. dx. Off. not. Jn Mart. leg. *Alba in Pannonia*. Jn Mis. Gl. Cr. Jn Vesp. c. seq.
3. A. f. 6. S. Stepha. C. sdx. l. i. n. de scr. rel. not. Suff. Jn Mis. Gl. 2. or. *Acunct.* 3. ad lib. Vesp. de seq. c. præ.
4. A. Sab. S. Franci. C. dx. l. om. not. Jn Mart. leg. *Solemnitas SS. Rosarii*, &c. deinde *Commemo. Impressionis* Jn Mis. Gl. tm. Vesp. de seq. c. præ. Dom. & SS. Placidi &c. Mm. — *Renovao SS. Sacramen.*
5. † Dom. 18. p. Pent. 2. 8br. Solem. SS. Rosarii B. V. M. dx. maj. Off. not. 9. l. c. Dom. & SS. Mm. Jn Mis. Gl. 2. or. Dom. 3. SS. Mm. Cr. Pr. Bæ. *Et te Jn Solemnitate*. ult. Ev. Dom. Jn Vesp. c. seq. & Dom.
6. A. f. 2. S. Bruno. C. dx. l. i. n. de scr. rel. not. Jn Mis. Gl. Vesp. a Cap. de seq. c. præ. & S. Marci P. C. ac SS. Sergi &c. Mm.
7. R. f. 3. Transl. S. *Æschi*. E. M. P. R. S. dx. l. i. n. de scr. rel. not. 9. l. c. Sti. ac SS. Mm. Vesp. a Cap. de seq. c. præ.
8. A. f. 4. S. Birgittæ Vid. P. R. S. dx. l. om. not. Jn Mis. Gl. tm. Jn Vesp. c. seq.
9. R. f. 5. SS. Dyoni. &c. Mm. sdx. l. i. n. de scr. rel. not. Suff. Jn Mis. Gl. 2. or. *Acunct.* 3. ad lib. Vesp. de seq. c. præ.
10. A. f. 6. Grat. act. dx. maj. int. P. R. P. Off. not. Jn Mart. leg. *Calaris*. Mis. Vot. de SS. Trin. Gl. 2. or. pro grat. act. subdist. concl. Cr. Pr. Tr. Jn Vesp. c. seq.
11. A. Sab. Trans. i. Corp. S. P. N. Augu. dx. l. om. not. Jn Mis. Gl. Cr. Pr. pp. Vesp. de seq. c. præ. & Dom. ac S. Laur. Just. ubiq. pro Simplici. — *Pilzn.* Vesp. de seq. c. Dom. tm. — *Renovao SS. Sacram.*
12. † A. Dom. 19. p. Pent. 3. 8br. B. Vincent. Kadlub. E. C. P. R. P. dx. maj. *ex Decr. S. R. C. 29. Janu. 1766.* l. i. n. *Fidelis*. 2. pp. 3. *Homo peregre*. 9. l. c. Dom. & Sti. Jn Mis. Gl. 2. or. Dom. 3. Sti. Cr. Pr. Tr. ult. Ev. Dom. Jn Vesp. c. Dom. & seq. ac Sti. * *Pilzna*. A. Dedi. Eccl. Cath. & Simul. pp. dx. l. Cl. cum Oct. Off. not. 9. l. c. Dom. Jn Mis. Gl. 2. or. Dom. Cr. Pr. Tr. ult. Ev. Dom. Jn Vesp. c. Dom. & seq. tm.
13. A. i. 2. S. Edvardi R. C. sdx. l. i. n. de scr. rel. not. Suff.

OCTOBER

- Suff. Jn Mis. Gl. 2. or. *Acunct.* 3. ad lib: *Mis. prin. pro Benef. Def. qua fin. fit Proces.* Vesp. a Cap: de seq. c. præc. Suff. — *Pilz.* Jn Laud. Mis. & Vesp. c. O&f. Dedi. in Mis. Cr. Suff. *Proces.* & præc. ad imam. non dic.
14. R. f. 3. S. Calisti P. M. sdx. l. i. n. de scr. rel. not. Jn Mis. Gl. 2. or. *Acunct.* 3. ad lib. Vesp. de seq. c. præc. — *Pilz.* Jn L. M. & Ves. add. c. O&f. D. & in M. Cr.
15. A. f. 4. S. Hedvig. Vid. P. R. P. dx. maj. l. om. not. Jn Mart. leg. *Jn Africa.* Jn Mis. Gl. tm. Jn Vesp. c. seq. — *Pilzn.* Jn L. M. & V. add. c. O&f. D. & in M. Cr.
16. R. f. 5. SS. Maximæ & Soc. O. N. dx. l. i. n. de scr. rel. not. Jn Mis. Gl. Vesp. a Cap. de seq. c. præ. — *Pilz.* Jn L. M. c. O&f. D. & Cr.
17. A. f. 6. S. Theres. V. dx: l. i. n. de scr. rel. not. Jn Mis. Gl. tm. Vesp. de seq. c. præc. — *Pilz.* in L. & M. c. O&f. D. & Cr.
18. R. Sab. S. Lucæ Ev. dx. 2. Cl. l. om. not. Jn Mis. Gl. Cr. Pr. Ap. Vesp. de seq. c. præc. & Dom. — *Pilz.* ante c. Dom. add. c. Diei O&f. Dedi. *Renovao SS. Sacram.*
19. † A. Dom. 20. p. Pent. 4. 8br. *Confr. S. Theclæ.* S. Joan. Cant. C. P. R. P. dx. i. Cl. l. i. n. *Beatus vir.* rel. not. *ut in Corp. Brev. nov. fol. 1080.* 9. L. c. Dom. Jn Mis. Gl. 2. or. Dom. Cr. Pr. Tr. ult. Ev. Dom. Jn Vesp. c. seq. & Dom. — *Pilz.* Jn Lau. Mis. & Vesp. adda. ante c. Dom. c. Diei O&f. Ded.
20. R. f. 2. Transl. S. Adalber. E. M. P. R. P. dx. ll. i. n. Jnci. ex heri. Jn Mart. leg. *Jn Territorio.* Jn Mis. Gl. Vesp. a Cap. de seq. c. præc. & S. Hilari Ab. ac SS. Mm. Ursulæ.
21. A. f. 3. B. Gundisalvi C. O. N. dx. l. i. n. de scr. rel. not. 9. l. c. Sti. & SS. Mm. Jn Mart. leg. *Verculi.* Jn Mis. Gl. 2. or. Sti. 3. SS. Mm. Vesp. a Cap. de seq. c. præc.
22. A. f. 4. B. Grego. Cel. C. O. N. dx. l. i. n. de scr. rel. not. Jn Mart. leg. *Mantua.* Jn Mis. Gl. tm. Vesp. a Cap. de seq. c. præc.
23. A. f. 5. B. Joan: Boni. C. O. N. dx. l. i. n. de scr. rel. not. Jn Mis. Gl. tm. Vesp. de seq. c. præc.
24. A. f. 6. S. Raphael. Arch. dx. maj. Off. not. 8. bene.
Cum

OCTOBER

- Cujus festum. In Mis. Gl. Cr. Pr. com. In Vesp. c. seq. & SS. Chrysanthi & c. Mm.*
25. A. Sab. S. Joan. à Capi. C. dx. l. i. n. de scr. rel. not. int. P. R. P. 9. l. ex 2. una c. SS. Mm. In Mis: Gl. 2. or. SS. Mm. In Vesp. c. seq. & SS. Cosmæ & c. Mm. ubiq. pro Simpli. ac S. Evaristi P. M. — *Crasno. Vesp. de seq. c. Dom. tm. — Renovatio SS. Sacramen.*
26. † Virid. Dom. 21. p. Pent. 5. 8br. *Cinctur. Abs. Gen. De Ea sdx. Off. de Psal. & pp. 9. l. c. SS. Mm. & Sti. Suff. In Mis. Gl. 2. or. SS. Mm. 3. Sti. 4. Acunct. 5. ad lib. Cr: Pr. Tr. In Vesp. c. seq: & SS. Mm. Cosmæ. * Crasno. A. Dedí. Eccl. pp. dx. i. Cl. cum Oct. Off. de Com. Ded. In Mis. Gl. 2. or. Dom. Cr. Pr. Tr. ult. Ev. Dom. In Vesp. c. Dom. & seq.*
27. A. f. 2. *Vig. S. Franci. Borg. C. sdx. f. 10. hu. l. i. n. de scr. rel. not. 9. l. c. Vig. Suff. In Mis. 2. or. Vig. 3. Acunct. ult. Ev. Vig. Mis. prin. pro Benef. Def. qua fin. fit Proces. Vesp. de seq. c. nulla. — Crasno. In Lau. Mis. add. c. Oct. Ded. Suff. & præc. ad Imam. n. dic. in Mis. 2. or. Vig. Cr. ult. Ev. Vig. Proc. n. fit.*
28. R. f. 3. SS. Simonis. & Thad. Ap. dx. 2. Cl. Off. not. In Mis. Gl. Cr. Pr. Ap. In Vesp. c. seq.
29. R. f. 4. SS. Cornelii & c. Mm. PP. sdx. f. 26. 7br. l. i. n. de scr. rel. not. Suff. In Mis. Gl. 2. or. *Acunct. 3. ad lib. Vesp. de seq. c. præc. — Crasno. In L. M. & V. c. Oct. D. Suff. & prec. ad Imam. n. dic. In Mis. Cr. — Crac. Jlcus. Xigz. Vesp. de seq. c. nulla.*
30. R. f. 5. S. Vencesl. R. M. P. R. P. dx. f. 28. 7br. l. i. n. de scr. rel. not. In Mis. Gl. Vesp. a Cap. de seq. c. præc. — *Crasno. In L. M. & V. c. Oct. Ded. in Mis. Cr. * Crac. Jlcus. Xigz. A. B. Ladislai C. P. R. P. dx. i. Cl. f. 28. 7br. l. i. n. Beatus vir, rel. not. In Mis. Gl. Cr. Pr. comu. In Vesp. c. seq.*
31. A. f. 6. *Vig. jej. de præc. Jmpr. Stig. S. Franc. C. dx. f. 5. 7br. l. om. not. 9. l. c. Vig. In Mis. Gl. 2. or. Vig. ult. Ev. Vig. Vesp. de seq. c. nulla. — Crasno. In L. M. c. Oct. Ded. in Mis: Cr. ult: Ev. Vig. — Cras. ventan. Mis. in Orat. priv.*



NOVEMBER Dierum XXX.

1. † A. Sab. FEST. OO. SANCT. dx. i. Cl. cum Oñ.
Abs. Gen. & Indulg. Plen. Off. not. Jn Mis. Gl. Cr. Pr.
Comu: Jn Vesp: c. seq. ant. *Vidi Dominum. — Crasno.*
Jn Vesp. c. seq. & Dom. — *Renovao. SS. Sacram.*
2. † A. Dom. 22. p. Pent. 1. 9br. De Ea sdx. Off. de Psalt.
& pp. c. Oñ. Jn Mis. Gl. 2. or. Oñ. tm. Cr. Pr. Tr.
Vesp. de seq: c. Dom. & Oñ. — *Et dic. Ben. Dno. stat.*
absol. Vesp. Def. dup. etiam extra Chor. de præc. quib. fin.
*fit Proces. cum Stat. * Crasno. A. Oñ. Ded. Eccl. p. dx.*
1. om. not. de Com. Ded. 9. l. c. Dom. & Oñ. Jn Mis. Gl.
2. or. Dom. 3. Oñ. Cr. Pr. Tr. ult. Ev. Dom. Vesp. a
Cap. de seq. c. præc. & Oñ. &c. *ut alibi.*
3. A. f. 2. S. Petri de Alcan. C. dx. f. 19. 8br. l. i. n. de
scr. rel. not. c. Oñ. Jn Mis. Gl. 2. or: Oñ. Cr. Pr.
comu: *Comme. OO. Fidel. Def. Off. Def. tot. dx. Mis.*
sol. postqm. Stat. genè. Omnes Mis. priv. præc. unam de
Off. Diei dic. de Req. Vesp. a Cap. de seq. c. præc. &
Oñ. ac SS. Vita. &c. Mm.
4. A. f. 3. S. Caroli E. C. dx: l. i. n. de scr. 9. l. c. SS.
Mm. prius Oñ. Jn Mis. Gl. 2. or. Oñ. 3. SS. Mm. Cr.
&c: ut heri. Jn Vesp. c. seq. & Oñ. — *Crasno. Orch.*
Vesp. a Cap. de seq. c. præc. & Oñ.
5. R. f. 4. SS. Cleti & Mar. PP. Mm. sdx. f. 27. April. l.
i. n. de scr. 2. pp. 3. de Com. Mm. in Ev. Descendens. ext.
tem. Pasc. i. loc. c. Oñ. Jn Mis. Gl. 2. or. Oñ. 3. Spiri. &c.
ut heri. Vesp. a Cap. de seq. c. præc. * *Pilz. A. S. Mar-*
gar. Scot. Reg. sdx. f. 10. Jun. l. i. n. de scr. rel. not.
Jn Mis. Gl. &c. ut alibi. Vesp. de seq. c. præc. & Oñ.
* *Crasno. Orch. A. S. Raymun. C. dx. f. 7. 7br. l. i. n.*
de scr. rel. not. Jn Mis. 2. or. Oñ. Cr. Pr. comu. Vesp.
a Cap. de seq. c. præc. & Oñ. * *Crac. Lubl: R. S. Her-*
mene. M. sdx. f. 13. April. l. i. n. de scr. rel. not. c.
Oñ. Jn Mis. Gl. &c. ut alibi. Vesp. à Cap. de seq. c.
præc. & Oñ.
6. A. f. 5. De 6ta Die Jnf. Oñ. sdx. l. i. n. de scr. rel.
not. Jn Mis. Gl. 2. or. Spir. 3. Eccl. v. p. Pp. Cr. Pr.
comu.

NOVEMBER

- comu. Vesp. de Oñ. * *Crac. Lubl. [Crasno. Orch. R. SS. Cleti &c. Mm. sdx. f. 27. April. l. i. n. de scr. 2. pp. 3. in Ev. Descendens. c. Oñ. Jn Mis. 2. or. Oñ. 3. Spir. &c. ut alibi. Vesp. a Cap. de seq. c. præc. — Crasno. Vesp. de seq. c. præc. & Oñ. * Pilz. A. B. Vincen. Kadlub. E. C. dx. maj. f. 12. 8br. l. i. n. Fidelis. rel. not. c. Oñ. Jn Mis. Gl. 2. or. Oñ. &c. ut heri. Jn Vesp. c. seq. & Oñ.*
7. A. f. 6. De 7ma. Die infr. Oñ. sdx. l. i. n. de scr. rel. not. Jn Mis. Gl. &c. ut heri. Vesp: dup. ut in 1. Ves. festi. c. SS. 4or. Coronat. Mm. * *Crasno. A. Exalta: S. Cruc. dx. maj. f. 14. 7br. Oñ. not. c. Oñ. Jn Mis. Gl. 2. or. Oñ. Cr. Pr. † Jn Vesp. c. seq. & SS. 4or: Coron. Mm.*
8. A. Sab. Oñ. OO. SS. dx. l. i. n. de scr. rel. not. 9. l. c. SS. Mm. Jn Mart. leg. *Patrocinium B. V. M. Jn Mis. Gl. 2. or. SS. Mm. Cr. Pr. Comu. Vesp. de seq. c. præc. & Dom. ant. Muvo tuo. ac S. Theodori M. — Renovatio SS. Sacrament.*
9. † Dom. 23. p. Pent. 3. 9br. (2. omit.) Fest. Patro: B. V. M. dx. maj. Off. not. *in addit. nov. Brev. f. 1163. 9. l. c. Dom. & Sti. Jn Mis. Gl. 2. or. Dom. 3. Sti. Cr. Pr. Et te in Festivitate. ult. Ev. Dom. Jn Vesp. c. Dom: & seq: ac SS. Tryphon. &c. Mm.*
10. A. f. 2. S. Andreae Avel. C. sdx. l. i. n. de scr. rel. not. 9. l. c. SS. Mm. Suff: Jn Mis. Gl. 2. or. SS. Mm. 3. *A cunct. Mis prin. pro Benef. Def. qua. fin. sit Proces. Vesp. de seq. c. præc. & S. Mennæ M.*
11. A. f. 3. S. Martini E. C. dx. Off. not. 9. l. c. Sti. Jn Mis. Gl. 2. or: Sti. Vesp. a Cap. de seq: c. præc.
12. R. f. 4. SS. 5. FF. Polon. Mm. P. R. P. dx. l. i. n. de scr. rel. not. Jn Mart. leg. *Fest. OO. SS. O. N. Jn Mis. Gl. tm. Vesp. de seq. c. præc.*
13. A. f. 5. *Indul. Plen. Fest. OO. SS. O. N. dx. 2. Cl. Off. not. Jn Mart. leg: Com. OO. FF. & Soror. Defun. O. N. Jn Mis. Gl. Cr. Pr. comu. Jn Vesp. c. seq. & dic. Benedi. Dno. stat. absal. Vesp. Def. dx. p. Frat. & Sororo. O. N. Psal. Lauda. or. pp. cum integr. Conclu.*
14. A. f. 6. S. Didaci C. sdx. l. i. n. de scr. rel. not. Suff: Jn

NOVEMBER

- Jn Mis. Gl. tm. 2. or. *A cunct.* 3. ad lib. *Hod. mane*
Abs. Off. Def. dx. tot. pro Fra. & Soro. Def. O. N.
Psal. Deprofun. or. pp. Mis. Sol. & Statio. Omnes.
Mis. priv. prat. unam de Off. Diei dic. de Reg. S. R.
C. 5. Maji 1736. Vesp. de seq. c. præc.
15. A. Sab. S. Gertrud. V. dx. l. i. n. de scr. rel. not. Jn
 Mis. Gl. Vesp. de seq. c. Dom. ant. *Qui celor. or. ex*
 Dom. 6. p. Epiph. — *Renovao SS. Sacram.*
16. † A. Dom. 24. p. Pent. 4. 9br. S. Stanis. Kost. C. P.
 R. P. dx. i. Cl. l. om. not. 9. l. c. Dom. 6. p. Epiph.
 Jn Mis. Gl. 2. or. Dom. 6. p. Epi. Cr. Pr. Tr. ult. Ev.
 Dom. 6. p. Epiph. Jn Vesp. c. seq. & Dom.
17. A. f. 2. B. Salomeæ V. P. R. P. dx. l. i. n. Jnci. *Oscæ.*
 rel. not. Jn Mis. Gl. Vesp. a Cap. de seq. c. præc.
18. A. f. 3. Ded. Bas. SS. Petri & Paul. dx. l. om. not. Jn
 Mis. Gl. Cr. in or. *secret. omit. parent.* Vesp: a Cap. de
 seq. c. præc. & S. Pontiani P. M.
19. A. f. 4. S. Elisabeth. Vid. dx. l. i. n. Jnci. *Joel.* rel.
 not. 9. l. c. Sti. Jn Mart. leg. *Romæ. S. Gelasii.* Jn Mis.
 Gl. Vesp. a Cap. de seq. c. præc.
20. A. f. 5. S. Gelasii P. C. O. N. dx. l. i. n. Jnci. *Amos.*
Abdias. Jonas. Jn Mis. Gl. Vesp. de seq. c. præc.
21. A. f. 6. Præsent. B. V. M. dx. maj. Off. not. Jn Mis.
 Gl. Cr. Pr. *Et te in Præsentatione.* Jn Vesp. c. seq.
22. R. Sab. S. Cæcil. V. M. dx. Off. not. Jn Mis. Gl. Jn
 Vesp. c. seq. ant. *Super muros.* & S. Clemen. P. M. ubiq.
 pro Simplicii. ac S. Felicitatis M. — *Renovao SS. Sacra.*
23. † Virid. Dom. 25. p. Pent. ult. 9br. *Cinctur.* De Ea
 sdx. Off. de Psalt. & pp. 9. l. c. Sti. Clem. ex 3. una.
 & Stæ. Jn Mart. leg. *Apud Rhegium.* Jn Mis. Gl. 2. or.
 Sti. 3. Stæ. 4. *A cunct.* 5. ad lib. Cr. Pr. Tr. Vesp. de
 seq. c. præc. & S. Clement. ac S. Chrysog. M.
24. A. f. 2. S. Prosper. E. C. O. N. dx. l. i. n. Jnci. *Na-*
chum. rel. not. 9. l. c. Sti. R. 8. *Jn medio.* Jn Mis. Gl. 2.
 or. Sti. tm. Vesp. a Cap. de seq. c. præc. — *Crac. Pilz.*
 Vesp. de seq. c. nulla.
25. R. f. 3. S. Cathar. V. M. dx. l. i. n. Jnci. *Habac.* rel.
 not. Jn Mart. leg: *S. Felicis.* Jn Mis. Gl. Vesp. a Cap.
 de seq. c. præc. & S. Petri M. * *Crac. Pilz. Idem Tit.*
 Eccl.

NOVEMBER

- Eccl. pp. dx. 1. Cl. cum Oct. 1. 1. n. *Confitebor.* rel. not. Jn Mart. leg. *S. Felicis.* Jn Mis. Gl. Cr. Pr. comu. Jn Vesp. c. seq. tm.
26. A. f. 4. S. Felic. de Vallo. C. dx. 1. 1. n. Jnci. hu. fer. *Crac. Pilz. Jnci. Habac. & Sopbon. c. Oct. in Laud. Vesp. & in Mis. Cr.* rel. not. Jn Mart. leg. *Ulma in Hispania.* Jn Mis. Gl. 2. or. Sti. Vesp. a Cap. de seq. c. præ.
27. A. f. 5. S. Jean. à Cruc. C. dx. 1. 1. n. Jnci. *Agæus.* rel. not. Jn Mis. Gl. Jn Vesp. c. seq. — *Crac. Pilz. in Lau. M. & Vesp. c. Oct. in Mis. Cr.*
28. A. f. 6. S. Greg. Thaum. E. C. sdx. f. 17. *bu. 1. 1. n. Jnci. Zach. Malach. Suff.* Jn Mis. Gl. 2. or. *A cunct. 3. ad lib. Vesp. de seq. c. præc. & S. Saturni. M. — Crac. Pilz. Jn L. M. & V. c. Oct. in Mis. Cr. — Crasno. Vesp. de seq. c. uulla.*
29. A. Sab. *Vigil. Dedi. Basil. Salvat. dx. f. 9 bu. 1. om. not. 9. 1. c. Vig. & Sti. Jn Mis. Gl. 2. or. Vig. 3 Sti. Cr. Pr. comu. ult. Ev. Vig. Jn Vesp. c. seq. Post Compl. Ant. Alma Redempt. — Crac. Pilz. Jn L. M. & Vesp. c. Oct. in Mis. 3. or. Vig. Cr. &c. * Crasno. A. B. Ladisl. de Giel. C.P.R.P. dx. 1. Cl. f. 27. 7br. 1. 1. n. Beatus vir.* rel. not. Jn Mis. Gl. Cr. Pr. Comu. Jn Vesp. c. seq. — *Hoc Vesp. Claud. Solem. Nupti. — Renovao SS. Sacram. Ex mandato E. A. R. P. M. Provincialis. ut in Ecclesiis Nostris sit uniformis Ritus. in Cantandis Mis. Voti. Rorate, qua ex antiqua Consuetudine in Polon. & in aliqub. Convent. ex Funda. per tot. Advent. cant. Sölent. ponit. his quovis Die juxta Rubr. Missal. & Decr. S. R. C. & uti in Eccl. Cathedr. Crac. ab immemorab. temp. practicatur. præsens informao. — Cras cant: Mis. Rorate cum Gl. 2. or. Spir. 3. Eccl. vel p. Pp. sine Cr. Pr. Et te in Veneratione ult. Ev. S. Joan. — Jn Ecclesiis ubi unus tm. est Sacerdos tunc in Dominicis & Festis Celsibribus & si mane Canterur debet Cantari Mis. de Domi. aut de Festo. occur. non autem. Missa Rorate. S. R. C. 9. Iobris. 1634.*
30. † Viol. Dom. 1. Adv. 1. Cl. De Ea sdx. *Abr. Gén. Indul. Plen. Off. de Psalt. & pp. Jn Mis. Gl. non dic. 2. or. Deus qui de B. 3. Eccl. v. p. Pp. Cr. Pr. Tr. Vesp. de*

NOVEMBER

de seq. c. Dom. tm: — *Crac. Pilz.* Jn Lau. & Mis.
c. Oct. ad iam. prec. n. dic. in Mis. 2. or. Oct. tm. & c.
ut alibi.

DECEMBER Dierum XXXI.

1. R. f. 2. S. Andreae Ap. dx. 2. Cl. f. *ber.* Off. not. c. fer. Jn Mis. Gl. 2. or. f. Cr. Pr. Ap. *Mis. Rorate cum Gl. 2. or. festi. 3. f. 4. Spir. 5. Eccl. v. p. Pp. sine Cr. Pr. Et te in Veneratione. ult. Ev. S. Joan.* Jn Vesp. c. seq. & fer.
2. R. f. 3. S. Bibian. V. M. sdx. 1. i. n. de scr. rel. not. c. f. Jn Mis. Gl. 2. or. f. 3. Bæ. *Mis. Rorate. cum Gl. 2. or. festi. 3. f. 4. Spir. 5. Eccl. v. p. Pp. sine Cr. Pr. Et te in Venc. ult. Ev. S. Joan.* Vesp. de seq. c. præc. & f. * *Crac. Pilz. R. Oct. S. Cathar. V. M. dx. 1. i. n. de scr. 2. & 3. ut in Octava B. Cunegun. int. P. R. P. rel. ut in Festo.* Jn Mis. Gl. 2. or. f. Cr. Pr. comu. *Mis. Rorate. ut alibi.* Vesp. a Cap. de seq. c. præc. & f.
3. A. f. 4. *Jej. de præc. S. Franci. Xav. dx. 1. i. n. de scr. rel. not. c. f. Jn Mis. Gl. 2. or. f. Mis. Rorate cum Gl. 2. or. festi. & c. ut beri.* Vesp. a Cap. de seq. c. præc. & f.
4. R. f. 5. S. Barbaræ V. M. dx. int. P. R. P. I. i. n. de scr. rel. not. c. f. Jn Mis. Gl. 2. or. f. *Mis. Rorate. cum Gl. & c. ut beri.* Vesp. a Cap. de seq. c. præc. & f. ac S. Sabbæ Ab.
5. A. f. 6. *Jej. de præc. S. Petri Chrys. E. C. E. D. dx. 1. om. not. c. f. & Sti. Jn Mis. 2. or. f. 3. Sti. Cr. Mis. Rorate. cum Gl. 2. or. festi. 3. f. 4. Sti. 5. Spir. 6. Eccl. v. p. Pp. sine Cr. Pr. Et te in Venc. & c. ut beri.* Vesp. a Cap. de seq. c. præc. & fer.
6. A. Sab. *Jej. consv. S. Nicol. E. C. dx. 1. i. n. de scr. rel. not. c. f. Jn Mis. Gl. 2. or. f. Mis. Rorate cum Gl. 2. or. festi. 3. jer. 4. Spir. 5. Eccl. v. p. Pp. & c. ut beri.* Jn Vesp. c. seq. — *Renov. SS. Sacram.*
7. † Viol. Dom. 2. Adv. 2. Cl. De Ea sdx. Off. de Psalt & pp. Jn Mis. 2. or. *Deus qui de Bæ. 3. Eccl. v. p. Pp.*

DECEMBER

- Cr. Pr. Tr. Mis. Rorate cum Gl. 2. or. Spiri. 3. Eccl. v. p. Pp. sine Cr. Pr. Et te in Venera. ult. Ev. S. Joan. Vesp. de seq. c. præc. Indulg. Stat
8. † A. f. 2. Indul. Plen. CONCEP. B. V. M. dx. 2. Cl. cum Oct. Off. not. c. f. In Mis. Gl. 2. or. fer. Cr. Pr. Et te in Concep. Mis. Rorate cum Gl. 2. or. Spiri. 3. Eccl. v. p. Pp. sine Cr. Pr. Et te In Concep. ult. Ev. S. Joan. In Vesp. c. seq. & fer.
9. A. f. 3. S. Ambr. E. C. E. D. dx. 2. Cl. f. 7. bu. l. om. not. c. f. In Mis. Gl. 2. or. fer. Cr. Pr. Bæ. Mis. Rorate cum Gl. 2. or. Festi. 3. Spiri. & c. ut heri. In Vesp. c. seq. & fer. ac S. Melchiadis. P. M.
10. A. f. 4. Fej. de præc. S. Ubaldi E. C. sdx. f. 16. Maj. l. 1. n. de scr. rel. not. c. Oct. fer. & Sti. In Mis. Gl. 2. or. Oct. 3. fer. 4. Sti. Cr. Pr. Bæ. Mis. Rorate cum Gl. 2. or. festi. 3. fer. 4. Sti. 5. Spiri. 6. Eccl. & c. ut heri. Vesp. a Cap. de seq. c. præc. Oct. & fer. * Crac. Pilz. R. S. Bibianæ V. M. sdx. f. 2. hij. l. 1. n. de scr. rel. not. c. Oct. fer. & Sti. In Mis. Gl. & c. ut alibi. Mis. Rorate & c. ut alibi. Vesp. & c. ut alibi.
11. A. f. 5. S. Damasi P. C. sdx: l. 1. n. de scr. rel. not. c. Oct. & fer. In Mis. Gl. 2. or. Oct. 3. fer. Cr. Pr. Bæ. Mis. Rorate cum Gl. 2. or. fest. 3. f. 4. Spiri. & c. ut heri. Vesp. a Cap. de seq. c. præc. Oct. & fer.
12. A. f. 6. Fej. de præc. S. Henrici Imp. C. sdx. f. 15. Julii l. 1. n. de scr. rel. not. c. Oct. & f. In Mis. Gl. & c. ut heri. Mis. Rorate cum Gl. & c. ut heri. Vesp. de seq. c. præc. Oct. & fer. * Crac. Pilz. A. S. Ubaldi E. C. sdx. f. 16. Maji. l. 1. n. de scr. rel. not. c. Oct. & fer. In Mis. Gl. & c. ut alibi. Mis. Rorate & c. ut alibi. Vesp. & c. ut alibi.
13. R. Sab. S. Lucie V. M. dx. Off. not. c. Oct. & fer. In Mis. Gl. & c. ut heri. Mis. Rorate cum Gl. 2. or. fest. & c. ut heri. In Vesp. c. seq. & Oct. — Renov. SS. Sacr.
14. † Viol. Dom. 3. Adv. 2. Cl. De Ea sdx. Off. de Psalt. pp. & Prec. ad Iam. n. dic. In Mis. 2. Or. Oct. tm. Cr. Pr. Bæ. Mis. Rorate cum Gl. 2. or. Spiri. 3. Eccl. v. p. Pp. sine Cr. Pr. Et te in Concep. ult. Ev. S. Joan. Vesp. de seq. c. Dom. tm. Indulg. Stat.

DECEMBER

15. A. f. 2. O⁸. Concep. B. V. M. dx. l. i. n. de scr. rel. not. c. fer. In Mart. leg. *In Africa*. In Mis. Gl. 2. or. fer. Cr. Pr. Bæ. *Mis. Rorate cum Gl. 2. or. fer. 3. Spir. &c. ut heri*. In Vesp. c. seq. & fer.
16. R. f. 3. SS. Virgi. Mm. Affric. O. N. dx. l. om. not. c. f. In Mart. leg. *Ordinatio S. Eusebii*. In Mis. Gl. 2. or. f. *Mis. Rorate cum Gl. 2. or. fest. 3. f. 4. Spir. 5. Eccl. v. p. Pp. sine Cr. Pr. Et te in Vener. ult. Ev. S. Joan.* In Vesp. c. seq. & fer.
17. R. f. 4. 4or. *Temp. Jej. de præc. S. Eusebii E. M. sdx. l. om. not. 9. l. c. f. ant. ad Ben. Misus*. In Mart. leg. *Festum Expectat.* In Mis. Gl. 2. or. f. 3. Bæ. ult. Ev. fer. *Mis. Rorate cum Gl. 2. or. fest. 3. fer. 4. Spir. 5. Eccl. v. p. Pp. Pr. Bæ. Et te in Vener. ult. Ev. S. Joan. Hod. post Mis. Rorate cant. in Choro Ecce Dnus. veniet. Vesp. de seq. c. præc. & fer. ant. O Sapientia. — Indul. Stat.*
18. A. f. 5. Expect. Part. B. V. M. dx. maj. Off. not. c. fer. ant. ad Ben. *Vigilate*. In Mis. Gl. 2. or. fer. Cr. Pr. *Et te in Expectatio. Mis. Rorate eodem ritu cant.* In Vesp. c. seq. & fer. ant. *O Adonai.*
19. R. f. 6. 4or. *Tem. Jej. de præc. S. Geor. M. sdx. f. 29. Maji. l. i. n. Fres debi. 2. pp. ut Die 24. April. int. P. R. P. 3. de Com. 1. l. ext. temp. Pasch. 9. l. c. fer. ant. ad Ben. Ex quo.* In Mart. leg. *Vig. S. Thoma Ap.* In Mis. Gl. 2. or. fer. 3. Bæ. ult. Ev. f. *Mis. Rorate cum Gl. 2. or. fest. 3. f. 4. Spir. 5. Eccl. v. p. Pp. Pr. Et te in Veneraone ult. Ev. S. Joan: Vesp. a Cap. de seq. c. præc. & f. ant. O Radix. Post Compl. Benedicta tu. * Crac. Pilzua. A. S. Henrici Imp. C. sdx. f. 15. Julii. l. i. n. Beatus vir. rel. not. 9. l. c. f. In Mis. &c. ut alibi. Mis. Rorate. ut alibi. in Vesp. ante c. f. addat. c. S. Anacleti P. M. pro Simpl. — Indul. Stat.*
20. R. Sab. 4or. *Tem. Jej. de præc. & Vigil. de qua nil in Off. S. Anacleti P. M. sdx. f. 13. Julii. l. i. n. A mileto. rel. not. 9. l. c. f. ant. ad Ben. Quomodo.* In Mis. Gl. 2. or. fer. 3. Vig. 4. Bæ. 5. Eccl. v. p. Pp. ult. Ev. fer. *Mis. Rorate cum Gl. &c. ut heri. Vesp. a Cap. de Dom. ant. O Clavis. c. præc. * Cracov. Pilana. R. S. Georgii M. sdx. f. 29. Maji. l. om. ut heri.*

D E C E M B E R

- heri. 9. l. & c. in L. M. & 2. Vesp. S. Anacleti P. M. pro Simp. rel. *ut alibi. Mis. Rorate & Vesp. ut alibi.*
 — *Indul. Stat. — Renovao SS. Sacrament.*
21. † Viol. 4. Adv. 2. Cl. De Ea sdx. Off. de Psalt. & pp. ant. ad Ben. *Nolite timere.* In Mis. 2. or. Bæ. 3. Eccl. v. p. Pp. Cr. Pr. Tr. *Mis. Rorate cum Gl. 2 or. Spir. 3. Eccl. v. p. Pp. &c. ut heri.* Vesp. de seq. c. præc. ant. *O Oriens. — Indul. Stat.*
22. R. f. 2. S. Thomæ Ap. dx. 2. Cl. l. om. not. c. fer. ant. ad Ben. *Dicit Dominus.* In Mis. Gl. 2. or. f. Cr. Pr. Ap. *Mis. Rorate cum Gl. 2. or. fest. 3. f. 4. Spir. &c. ut heri.* In Vesp. c. seq. & f. ant. *O Rex.*
23. R. f. 3. S. Martini P. M. sdx. f. 12. 9br. l. 1. n. de scr. rel. not. c. f. ant. ad Ben. *Ecce Completa.* In Mis. Gl. 2. or. f. 3. Bæ. *Mis. Rorate cum Gl. 2. or. fest. 3. f. &c. ut heri.* In Vesp. c. fer. ant. *O Emanuel.*
24. Viol. f. 4. *Vig. Nat. Dni Fej.* De Ea Off. de Psalt. & pp. ad Laud. inci. Off. dx. Prim. ut in dup. Mart. Solem. cant. in Plav. Viol. & dic. Kalen. thurif. Codex Mart. int. om. sta. cap. dete. & quan. dic. illa verb. *In Beth.* usq. ad *Secundum Carnem.* inclu. om. genuf. præc. Cant. & Cærof. Postea in Chor. sed. le. br. *Per quem.* Mis. pp. sine Gl. & Cr. Grad. tm. Pr. Comu. in fine *Benedicamus.* ult. Ev. S. Joan. *Mis. Rorate cant. hora consv. cum Gl. 2. or. Spir. 3. Eccl. v. p. Pp. Pr. Et te in Vener. in fin. Ite Mis. ult. Ev. S. Joan. in fin. can. Te Deum.* Vesp. de Nat. D. post Comp. y. *Post partum.* or. *Deus qui sal.* usq. ad 2. Vesp. Purif. in clus. — *Hod. & per seq. Oct. probi. Mis. Vot. & Req. priv. — Cras vetant Mis. in Orat. priv.*
25. † A. f. 5. NATIVI: D. N. J. C. dx. 1. Cl. cum Oct. *Abs. Gen. Indul. Plen. & Bened. Pap.* Off. not. Hod. à Sacer. cel. 3. Mis. in quib. Gl. Cr. Pr. & Comu. pp. in 1ma Mis. ad Comu. dic. *Sacratif. noctem.* quamvis celeb. in die & in 2. Mis. fit c. S. Anastasiæ. In 1. & 2. Mis. n. fit purif. dig. neq. purif. abiterg. est Calix dicunt. tn. orat. consv. & dig. ablu. in Vase mundo vel alio Cali. had id præp. in 3. Mis. om. fiunt more solit. ult. Ev. Eptph. D. In Mis. Sole. dum in Symb. cant. *Et in carnat. Cele. & Min. genuf. in ult. grad. Altar.*

D E C E M B E R

- usque ad *Homo factus*. inclus. — Hod. qui un. tm. cel.
 Mis. deb. dic. 3. Jn Vesp. c. S. Steph. Proto. & OO.
 SS. Mm. — *Ben. Men. pp. usq. ad Cen. Vig. Epiph. exclu.*
26. † R. f. 6. S. STEPHA. PROTOM. dx. 2. Cl. cum
 Oñ. Off. not. c. OO. SS. Mm. & Oñ. Nat. D. Jn Mis.
 Gl. 2. or. SS. Mm. 3. Oñ. Nat. D. Cr. Pr. & Com. de
 Nat. D. *Benedi. Avenæ*. Jn Vesp. ant. *Tecum prin.* Psal.
 de Nat. D. a Cap. de S. Step. c. seq. & OO. SS. Mm. ac
 Oñ. N. D. — *Indulg. Stat.*
27. A. Sab. S. Joan. Ap. dx. 2. Cl. cum Oñ. Off. not. c.
 8var. Jn Mis. Gl. 2. or. de Oñ. N. D. 3. S. Step. Cr. Pr.
 & Comu. de N. D. *Benedi. Vini.* Vesp. ut heri. a Cap.
 de S. Joan. c. SS. Jnno. & 8var. — *Indulg. Stat.* —
Renovatio SS. Sacrament.
28. † R. Dom. vacat. *Cinctur.* SS. Innocent. Mm. dx. 2.
 Cl. cum Oñ. Off. not. c. 8var. Jn Mis. Gl. c. 8var. Cr.
 Pr. & Comu. de N. D. Vesp. ut heri. a Cap. de SS.
 Jnno. c. seq. & 8var. — *Indul. Stat.*
29. R. f. 2. S. Thomæ E. M. sdx. l. om. not. c. 8var. Jn
 Mis. Gl. &c. ut heri. Vesp. rit. sdx. de Nat. D. a Cap.
 de Dom. Jnf. Oñ. c. S. Thomæ & 8var.
30. A. f. 3. De Dom. inf. Oñ. sdx. Off. de Nat. præ. pp.
 c. 8var. Jn Mis. Gl. &c. ut heri. Vesp. a Cap. de S.
 Sylvest. c. Dom. & 8var.
31. A. f. 4. S. Silvestri P. C. dx. l. om. not. c. 8var. —
Hod. secundum mor. antiq. & laudab. in Nostra Proa
Prim. Mis. Cant. de Fest. inqua. Gl. 2. or. pro grat.
 act. & 4. 8var. Cr. Pr. & Comu. de Nat. D. *qua fin.*
Cant. Solem. Te Deum. cum v. Benedicamus Patrem &c.
& or. Deus à quo bona. Pro grat. act. Divin Bonita.
pro Benef. hoc Anno exeun. nobis collatis. Vesp. de
 Circum. Dni sine ulla comemo.

Litera Mart: pro Anno seq. 1801. q. parv.

LAUS DEO OMNIPOTENTI.

Ex quo omnia	Per quem omnia.
Jn quo omnia	Jpsi gloria in Sæcula.

Veneratio perennis B. M. semper V. B. P. N. August:
 & OO. SS. Ecclesiæ Patronis.

E L E N C H U S

PP. & FF. IN PROVINCIA NOSTRA DEFUNCTORUM.

1797. A. R. P. Botvidus Brajer S. T. B. Regens Studii
Varsav. 23. Iobris Ravæ.
1798. V. S. Limbanis Oraczewska. Cracoviæ 16. Februar.
V. S. Justina Kosicka. Cracoviæ - 4. Aprilis.
V. S. Rita Cieplińska in Villa Styrkow. 17. Maji.
R. P. Novellus Zacharski S. T. L. Supp. Xieznæ 3. Junii.
V. S. Paula Cieplińska in Villa Styrkow. 3. Junii.
V. P. Adrianus Długolecki Capelanus in Zator
ibidem 30. Junii.
A. R. P. Josephus Augar. S. T. Professor. Exami-
nator Synoda. in Diacesi Helmen. Vica-
rius Convent. Crasnost. ibidem 18. 8bris.
1799. A. R. P. Cantius Lutecki S. T. B. Prior Narodi-
cen: ibidem - - - 4. Januarii.
A. R. P. Onuphrius Rychter S. T. B. Capelanus
in Maciejow. ibidem. - 15. Januarii.

Quorum Animæ Solitis & piis recommendantur Suffragiis.
In qua mensura mensi fueritis remetietur vobis & adjicie-
tur vobis Marc. 4. v. 24.



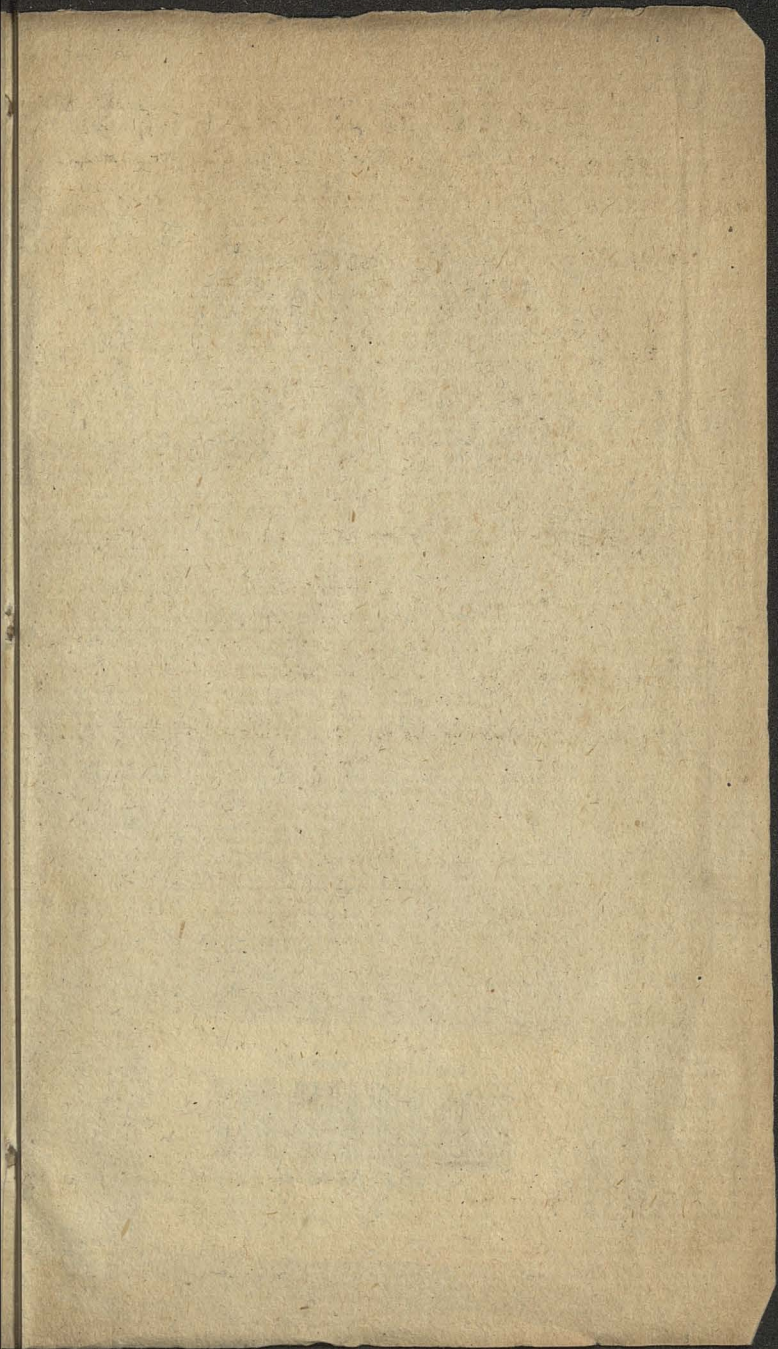

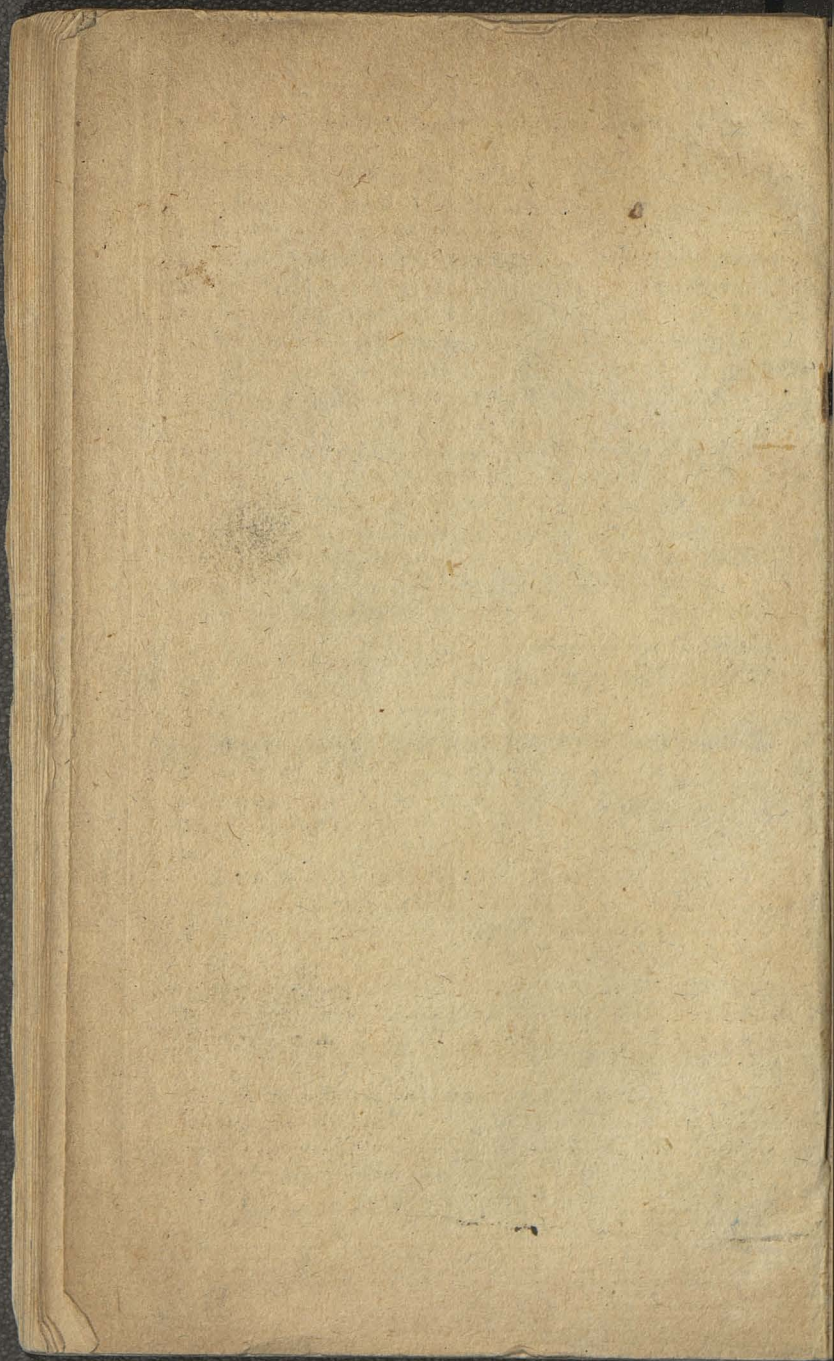

Biblioteka Jagiellońska



stdr0019047

