

H2 Feol. 9379

02
9
730
430
1171
530
927

H6
9
414
24

13-24
12-10
12-24
39-6

H2
9
570 12

H0
9
504 12

12-24
9
12 9

H1

197

~~1787~~

13-24
12-10
13-3

39 15

22 27
12
42 24
65 21 24

22
4
8

1

42 01
24

42 24

32
24

42 14

50 24
24

20 02

12 50

XXX# #

x 9 19

2 - 12

3 -

1 - 6

2 - 12

2 - 12

6 - 6

3 - 7 49

12

2 10

29

Jux
Gri

Ne

C.

D.

E.

D.

Quor

Ca

Præf

Jll

Quæ

Ca

Ioan.

Ty

ORDO
OFFICII DIVINI.
PRO DIOECESI CRACOVIE NSI

JUXTA RUBRICAS BREVIARII & MISSALIS ROMANI TAM
GENERALES, QUAM PARTICULARES AC DECR: S. R. C.

AD ANNUM DOMINI MDCCLXXXI.

NEC NON POST BISSEXTILEM & EMBOLISMALEM *1781*
CONSCRIPTUS.

C.

S.

D.

G.

E.

C.

D.

S.



EQUES AQUILÆ ALBÆ.

Quondam Aquilam mem orant, ne Præsulis ofsa per-
rissent

Cæsi, Custodis sustinuisse vices.

Præsulis in Nido nunc excubat altera Custos;

Illius intentans hostibus ense necem.

Quam bene sunt partitæ munia! serviit illa

Cæso; pro vivo militat ista Patre.

Ioan: Canti: Iosep: Iurdzinski C.S.G. Vice-De: E.C.Cr.

TYPIS SEMINARIJ EPISCOPI: ACADEMICI DIÆCESA:

REVOLUTIONES ANNUÆ.

Numerus Aureus	- - -	XV.
Epacta	- - - - -	IV.
Litera Dominical.	- - -	g.
Litera Martyrol.	- - -	d.
Indictio Romana.	- - -	XIV.

FESTA MOBILIA:

Interval. minor. hebdom.	VIII.	Dies i.
Septuages.	- - - -	XI. Febr.
Dies Cinerum.	- - -	XXVIII. Febr.
Pasch. Resurr.	- - -	XV. April.
Ascensio Domini.	- - -	XXIV. Maji
Pentecos.	- - - -	III. Junii
Corpus Christi.	- - -	XIV. Junii
Dom. post Pentecos	- - -	XXV.
Dom. ima Adventus	- - -	II. Decemb.



DE NUPTIIS.

Anno curr: 1781. Nuptie solemniter celebrari possunt à die 7. Jan: ad diem 27. Febr: & à die 23. Aprilis usq: ad diem imani Xbris. Juxta Decr: Saer: Concilii Tridentini Sess: 24. Cap. 10. de Reformatione Matrimonii.

* Signum Festi solemnis ad populum.

6701
I



JANUARIUS habet dies XXXI.

- * 1. Fer. 2. CIRCUMCIS: D. N. J. C. dupl: 2.
Cl. C. A. com: nulla. In Mis: Gl: Cr: Præf: de
& Communic. De Nativ: Dni. In Vesp:
com: sequ. tant: Or. pr.
2. Fer: 3. Octav: S. Steph: Protom: dupl: C. R.
ut suo loc. com: Octavar: Cr. Præf: de
Nativ: Communic. comm: Vesp: à Cap:
de seq: com: præc: & Oct: SS. Jnnoc:
Cresc: Jan. h. 9. m. 25. post merid.
3. Fer: 4. Octav. S. Joan: Apost: dupl: C. A.
ut suo loc: com: Oct: SS. Jnnoc. In Mis:
Gl: Cr. Præf: de Apos. In Vesp: com:
Seq:
4. Fer: 5. Octav: SS. Jnnoc. dupl: C. R. In
glio Noct: locò Ant: Tradiderunt dic: Ant:
Isti sunt. Te Deum laud: dic: In Mis:
Gl: sed Credo non dic: nisi in Cathedr: Eccl:
ratione Reliquiar. Præf: De Nativ. In
Vesp: com: Vigil: & S. Telesph. M.
5. Fer: 6. Vigil: Epiph: sine jejun: De ea. Se-
mid: C. A. Offic. ut in fest: Circumcis: Dni.
exceptis propr: com: S. Telesph: Prim.
sine Prec: In Mis: Gl: sed Cr. non dic:
Præf: de Nativ: Vesp. de Epiph: Dni. Ho-
die & per tot: Oct: Seq: non debent dici
Mis: Vot: priv: neque Defunct: Hym:
Compl: & alii ejusd: metri termin. JE-
SU tibi sit gloria, qui apparuisti &c.
- * 6. Sabb. EPIPHANIA DNI. dupl. 1. Cl. cum
Oct. C. A. Om. pr. Hodie tant. ad
Matut. dic. Pater. Ave & Credo. ab-
A. solu-

JANUARIUS

solutè incip. ab Ant. *Afferte &c.* Omisſis
Dne labia mea, Inuit. & Hym. Ad
 Prim. in R. br. *ψ.* *Qui apparuiſti per tot.*
 Oct. In Miſ. Gl. Cr. Præf. & Com-
 munic. propr. *Benedict. Auri &c.* In
 Miſſis Votiv. (ſi quæ ex privilegio
 dicantur) *hodie & per tot. Oct. dic. pro-*
pria earum Præf. Communic. verò de
Epiph. In Veſp. com: Dom: per Ant; Re-
mansit &c. ψ. Omnes de Saba: &c.

*7.

DOM: I. poſt Epiph: & infr: Oct: De ea.
 Semid. C. A. Offic; *ut in feſt. & pr. loc.*
 Hodie ad Matut: dic: *Inuit. cum Hym.*
 Lect: 1. Noct: *ex Dom: 1. poſt Epiph:* In-
 cip: Ep. 1. ad Corinth: R. 1. *Hodie in Jor-*
dane. Lect: 2. & 3. Noct: ex Dom: infr.
 Oct: com: Oct: Ad Prim: 3. *Pſal: ut in*
feſt: Aſpers: & Proceſs: ſit. In Miſ: duæ
tant: Or. Gl. Cr. Præf. Oct: In Veſp.
com: Oct: per Ant: Trib: miraculis.

Hodie manè aperiuntur Nuptiæ.

8.

Fer. 2. De Oct: Semid: C. A. Off; *ut infr:*
 Oct: L. 1. n. *de Ep. ad Cor: fer: cur:*
 De qua & *ſequentib. dieb: legit. R. 1.*
Tria ſunt. 2di & 3tii Noct: ex die 2.
infr: Oct. Ad Bened. & Magn. per tot.
 Oct: *ſingulis dieb. habent. Ant. propr.*
 In Miſ: Gl. 2. Or. *Deus qui ſalut: 3. Eccl:*
 v. pro Pap. Cr. Præf: Oct: & *ſic uſq:*
ad Oct. Veſp. de Oct: Ult: Pſal: In exi-
tu. Judicia Spiritualia reaſſumuntur.

9.

Fer: 3. De Oct: Semid. C. A. L. 1. n. *fer:*
cur: reliq. ut in die 3. infr. Oct: Cr. Veſp.
de ead Oct.

10. Fer:

JANUARIUS

10. Fer. 4. De Oct: Semid. C. A. L. 1. n.
fer. cur. reliq. ut in die 4. infr: Oct:
 Cr. Præf: Communic. de Oct: Jn Vesp:
 com: S. Hygini P. M. Plenil: Jan: h.
 10. m. 48.
11. Fer: 5. De Oct: Semid: C. A. L. 1. n.
fer: cur: reliq. ut in die 5. infr: Oct:
 com: S. Hygini in L. & Mis: 3. Or.
Deus qui salut: Cr. Vesp: de Oct:
12. Fer: 6. De Oct: Semid: C. A. L. 1. n.
fer: cur: reliq; ut in die 6. infr: Oct: Cr:
 Vesp: dupl: de die Oct: *ut in 1. Vesp:*
festi: Or: pr:
13. Sab: Dies Oct: Epiph: dupl: C. A. Off:
ut in fest: L. 1. n. fer: cur: reliq: ut in
die Oct: 4. 1. Hodie in Jordane. Mis:
 pr: Cr. Jn Martyrol: præmitt: 1. loc:
 Fest: SS. Nominis JESU. Vesp. de Seq:
 com: præc: Oct: & Dom: tant: per Ant:
Suscepit. ex Psalt. in Sabb.
- ✠ 14. DOM. II. post Epiph: FEST. SS. NOMI-
 NIS JESU. dupl: 2. Cl: C. A. Om. pr:
 9. lect: de homil: Dom: ejusq: com:
 ac S. Felicis M. Ad Prim. in 8. br. ψ.
Qui natus es. Jn Mis. Gl 2. Or Dom: 3.
 (in Mis: priv: tant:) S. Felic: Cr. Præf:
 de Nativ: Dni. Communic: comm: Ul:
 Ev: Dom: Jn Vesp: com: seq: & Dom:
 ac S. Mauri Abb: per Ant: Euge serve
 ψ. *Justum deduxit:*
15. Fer. 2. Pauli 1. Erem: C. dupl. C. A. ψ.
hym: mut: L. 1. n. ex Dom: præc. tel: suo
 loc: 9. lect: & com: S. Mauri per Ant:
 Similabo ψ. *Amavit:* Jn Vesp: com: seq.
- Az. Fer:

JANUARIUS

16. Fer: 3. Marcelli Pap: M. Semid: C. R. L. I. n. fer: tur: rel: suo loc: cum R. 8. Dne præven. Suffr. SS. reasumuntur. quæ dicunt. in Laud: & Vesp. usq: ad Vesp: Sabb: ante Dom: Passion: exclusivè. (exceptis dupl: & dieb: infr: Oct:) quib: in feriali Offic: præmitt: com. de Cruce, & in com: B. M. V. usq: ad Purific. dic. 7. Post Partum: Or: Deus qui salut. In Mis: 2. Or: Deus qui salut: 3. Eccl. v. pro Pap. Præf. com. Vesp. de Sequ. com. præc.
17. Fer. 4. Antonii Abb. dupl. C. A. ut in pr. Vesp. de seq. com. S. Pauli ut ibi & præc. ac S. Priscæ V. M. Decr: Jan. h. 3. m. 28. manè.
18. Fer. 5. Cath: S. Petri Rom: dupl: maj: C. A. ut suo loc: 9. I. S. Priscæ com S. Pauli & S. Priscæ. Cr. Præf. de Ap: In Vesp: com: S. Pauli & seq. ac SS. Marii & c. MM.
19. Fer: 6. Henrici Ep. M. P. R. S. dupl: C. R. 9. I. & com: SS. MM. in L. & Mis. Vesp. à Cap. de seq. com præc: **HODIERNA DIES** in Diœcesi Cracoviensi memorabilis esse debet, hac enim Anno 1773. Celsissimus & Reverendissimus Princeps Antipex Noster in Imperio Russorum supra quinquennium ex causis Ecclesiæ Patriæque notis captivus, libertatem recuperavit. Relegatur Edictum anno quo supra 1773. sub die 13. Februarii emanatum, ac per Diœcesim publicatum, quo Amantissimus Pastor suas dilectissimas oves salutavit. Præscribit

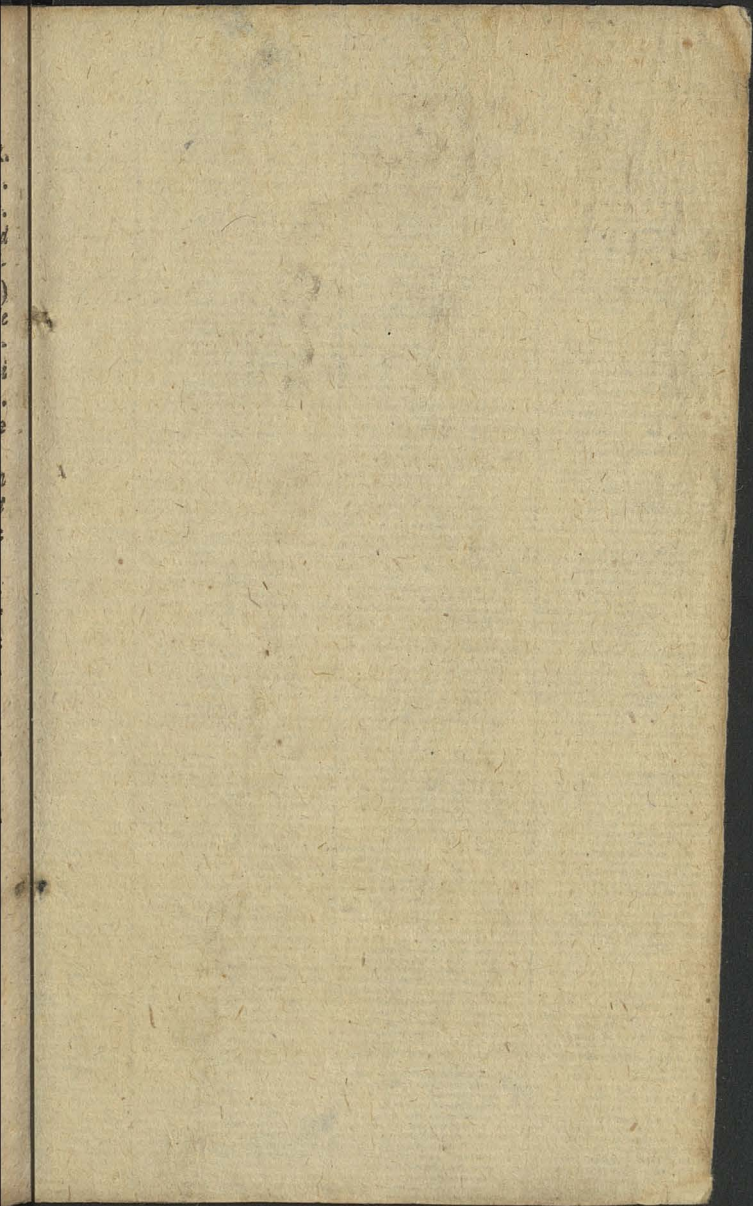

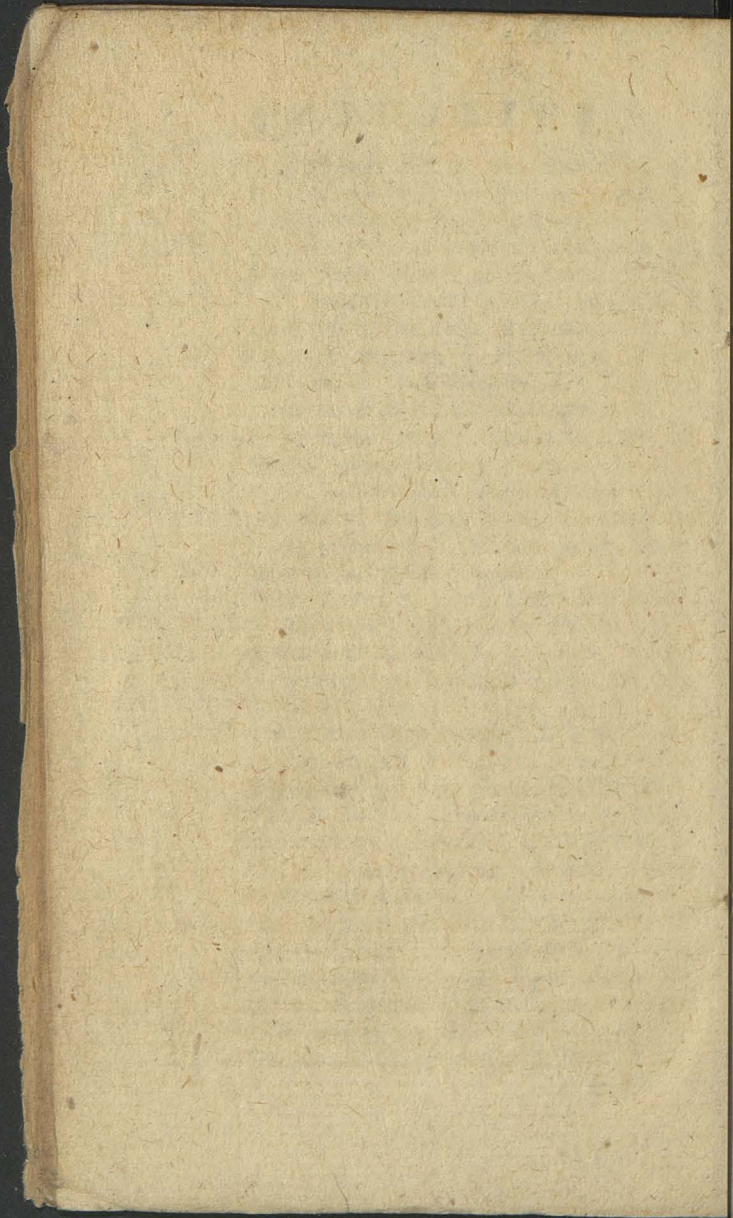

30

42

22

23

24

JANUARIUS

scribit in eo, ut quovis Anno hac die recurrente innoventur, perferanturque ad Thronum DEJ solemnnes gratiarum actiones per Ecclesias pro restituta Ei libertate. Vacemus itaque uberius Hymnis & Canticis lætitiæ, oremusque ferventiùs, ut ejus absentiam in captivitate detenti lachrymis aspersimus, Illum optimè valentem ac quibusque rebus prosperis cumulatam, bono Ecclesiæ, Patrie & potissimum Diœcesis hujus in annos plurimos conservatum habeamus. Pars ada hyemis h. 3. m. 30. post merid.

20. Sabb: Fabiani & Sebastiani MM. dupl: C. R. Vesp: à Cap de seq: com: præc: & Dom: per Ant: Suscepit ex Psalt: in Sabb:

* 21 DOM: III. post Epiph: AGNETIS V. M. dupl: C. R. 9. l. de hom: Dom: ejusq: com: in L. & Miss: Cr: Præf: de Trinit: Ult: Ev. Dom: Jn Vesp: com: Dom: & seq:

22. Fer: 2. Vincentii &c. MM. Semid: C. R. L. 1. n. ex Dom: præc: rel: suo loc: Suffr: Jn Mis: ut 16. huj. Vesp: de seq: com: præc. & S. Emerent. V. M. Hym. Compl: & alii termin. JESU tibi sit.

23. Fer: 3. Desponsat. B. M. V. dupl: maj. C. A. Off: ut in pr: loc: & ejus Off: par. 9. l. & com: S Emerent. Jn Mis: Gl: Cr: Præf: B. M. Et Te in Desponsatione. Jn Vesp: com: seq:

24. Fer: 4. Translat: S. Eriçi M. P. R. S. dupl: C. R. L. 1. n. fer: cur: rel: suo loc: Vesp: de seq: com: S. Petri Ap: ut ibi. & præc.

JANUARIUS

& præc. *Novil: Febr: h. i. m. 32. post merid.*

25. Fer: 5. Convers: S. Pauli Ap. dupl: maj. C. A. *ut suo loc: com. S. Petri in L. & Mis: Cr. Præf: de Ap: Jn Vesp: com: S. Petri & seq:*
26. Fer: 6. Policarpi Ep. & M. Semid. C.R. L. i. n. *de scr: rel. suo loc: Suffr: Jn Mis. ut 16. huj. Vesp: de seq: y. hym: mut: com. præc.*
27. Sabb. Joan. Chryfost: Ep: & Conf: dupl: C. A. L. i. n. *de scr. rel: suo loc: cum R. 8. pr. Jn Mis. Cr. Præf. com. Jn Vesp: com: Dom: per Ant: Suscepit ex Psalt. in Sabb: & S. Agnetis add. per Ant. & Or. pr.*
- ✠28. DOM. IV. *post Epiph: De ea. Semid. C. Virid. ut in Psalt: & pr: loc: Ad Matut: hym: Primo die Ec. Ad Laud: verò Æterne rerum Ec. usq: ad Dom: i. Quadr: exclus. Suffr. Ad Prim: add. Psal: Confitemini Ec. & Symb: 9. lect: S. Agnetis secundò & com: in L. & Mis: Gl: 3. Or. Deus qui salut: Cr. Præf: de Trinit. Vesp: de seq: y. hym: mut: com: Dom:*
29. Fer: 2. Francisci Salesii Ep. Conf: dupl: C. A. L. i. n. *de scr. rel: suo loc: Jn Vesp: com: seq:*
30. Fer: 3. Martinæ V. & M. Semid: C. R. L. i. n. *fer: cur: rel. suo loc: Ad Matut Hym: pr. ex 1. Vesp qui conjungatur cum illo assign. pro Matut. sub una conclus. A nobis abigas &c. Suffr: Jn Mis: Gl: 2. Or: Deus qui salut. 3. Eccl: v. pro*

FEBRUARIUS

- v. pro Pap: Vesp: de seq: *ψ. hym: mut:*
 com: præc:
 31. Fer: 4. Petri Nolasco Conf: dupl: C. A.
 L. r. n. de scr. rel: *suo loc:* Vesp: à
 Cap. de seq: com: præc.

FEBRUARIUS habet dies XXVIII.

1. Fer: 5. Brigidæ Virg. dupl: C. A. L. r.
 n. *fer: cur:* rel: *suo loc:* Vesp: de seq:
 com: præc: *Cresc: Febr: h. 6. m. II.*
post merid.
- ✠ 2. Fer: 6. PURIFIC: B.M.V. dupl: 2. Cl. C.
 A. *In Benedict: Candelar. & Process:*
 C. Viol. (*nisi hæc fiat cum SSmo Sa-*
cram. C. A.) In Mis: C. A. Gl: Cr: Præf:
de Nativ. Dni Communic. comm. Ad
Evang: & Elevation: tenentur Candelæ
accensæ. In Vesp: com: seq. & S. Bla-
sii M. In fine Compl: dic Ant: Ave
Regina Cælorum.
3. Sabb. Timothei Ep. & M. Semid. C. R.
loc: pr: ex: 24 Jan: L. r. Noct: fer:
cur: rel: suo loc: 9. 1. & com: S. Blasii
Suff: In Mis, Gl. 3. Or: A cunct. Vesp:
de sequ: ψ. hym: mut com: Dom: per
Ant: ex Psalt. Sabb: & præc.
- ✠ 4. DOM. V. *post Epiph. Andrea Corsini Ep:*
 & Conf. dupl: C. A. L. r. n. *ex Dom.*
cur. rel. suo loc: 9. lect: de homil: Dom:
ejusq; com: in L. & Mis: Cr: Præf:
de Trinit: Ult: Ev: Dom: Vesp: à Cap:
 de seq:

FEBRUARIUS

- de Sequ: *ut suo loc: com: præ: & Dom:*
5. Fer: 2. Agathæ V. & M. dupl: C. R.
ut suo loc: Bened: Panis & Aquæ con-
tra Ignem. Vesp: à Cap: de sequ: com:
præ:
6. Fer: 3. Dorotheæ V. & M. dupl: C. R.
L. 1. n. *fer: cur: rel: suo loc: Vesp:*
à Cap: de sequ: y. hym: mut. com: præc.
7. Fer: 4. Romualdi Abb: dupl: C. A. *ut*
suo loc: Vesp: à Cap: de Sequ. y. hym:
mut. com: præc.
8. Fer: 5. Joan. de Matha Conf: dupl: C. A.
L. 1. n. *fer: cur: rel. suo loc: Vesp:*
à Cap: de sequ: com: præc. Plenil. Febr:
h. 9. m. 54. post merid.
9. Fer: 6. Apolloniæ V. & M. dupl. C. R.
L. 1. n. *fer: cur. rel: suo loc: Vesp: à*
Cap: de sequ: com: præc.
10. Sabb: Scholasticæ Virg: dupl: C. A. L.
1. n. *fer: cur. rel suo loc: In Marty-*
rol: præmitt. Dom Septuag: 1. loc: In
Vesp: com: Dom. per. ant: ut ibi Ad y.
Bened: Dno, addit: dupl: Allel: quod de-
inceps omitt: usq: ad Sabb: Sanct: &
ejus locò ad initium horar: dic: Laus
tibi Dne. &c.
- ✠ II DOM: SEPTUAGES: 2. Cl. De ea Semid:
C. Viol: *ut in Psalt. & suo loc: Suffr: Ad*
Prim: 4. Pfall: cum Symb. & locò Pfall
Confitemini &c. dic: Dnus regnavit &c.
in Dominicis usq: ad Pascha exclusivè:
In Oâ: de Temp: loc: Hym: Te Deum
laud. dic: 9. n. Ad Prim: Prec. Dnicak:
In Mis. non dic: Gl: & sequentib: Dni-
cis.

F E B R U A R I U S

- eis. 2. Or *A cunctis*: 3. *ad libit*: Tract: Cr:
 dic: *in Omnib*: Dnicis. Præf: de Trinit:
 Jn Vesp: com: Sequ: Suff.
12. Fer: 2. Ignatii Ep: & M. Semid: C. R. *loc.*
pr: *ex 1. huj.* L. 1. n. *fer*: *cur*: *rel. suo*
loc: Suffr: Jn Mis: Gl: 2. Or. *A cunctis*:
 3. *ad lib*: Tract. Præf: *com*: Vesp: à Cap:
 de sequ: com: præc.
13. Fer: 3. Canuti Reg: Danor. Mart: Semid:
ad libit: C. R. *loc*: *pr. ex 19. Jan*: *ut*
suo loc: Suffr: Jn Mis: *ut heri*: Vesp: de
 Sequ: com: præc: & S. Valentini M.
14. Fer: 4. Ansgarii Ep: Conf. P. R. S. dupl:
 C. A. (*fuit 11. huj*: *ex 4. ejusd.* L. 1. n.
de ser: *rel: suo loc*: com: S. Valentini
sine lect: Jn Vesp: com: Sequ: & SS.
 Faustini & Jovitæ MM.
15. Fer: 5. Hilarii Ep: Conf. Semid: C. A.
 (*fuit. 14. Jan.*) *ψ. hym mut*: L. 1. n.
de ser: *rel: suo loc*: 9. lect. & com: SS.
 MM. Suffr. Jn Mis: 3. Or: *A cunctis*: Vesp:
 à Cap: de sequ: *ψ. hym: mut*: com: præc.
 Suffr: Decr: Febr. h. 1. m. 25: *post merid*:
16. Fer: 6. Raymundi de Pennafort Conf.
 Semid. C. A. (*f. 28. Jan: ex 23. ejusd:*)
ut suo loc: Suffr: Jn Mis: *ut 12. huj*:
 Vesp: à Cap: de sequ: com: præc: Suffr:
sine com. de B. M. V. Hym. Compl: &
 alii *termin.* JESU tibi &c.
17. Sabb: De Jnmaeul: Concept. B. M. V. Se-
 mid: C. A. L. 1. n. *de ser*: 2di & 3tii
ex Fest: Suffr: *sine com*: *Santa Maria*
 Mis: *ex Fest*: cum Gl: *sine Cr.* 2. Or.
 de Sp. Sau: 3. Eccl: v. pro Pap. Præf:
 B. M.

F E B R U A R I U S

B. M. *Et Te in Commemoratione Conceptionis &c.* Vesp: à Cap: de seq: Dom: com: præc: & S. Simeonis Ep. M. Suffr: sine com: *Sancta Maria Hym: Compl: termin.* JESU tibi.

✠ 18.

DOM: SEXAGES. 2. Cl. De ea Semid: C. Viol. *ut in Psalt: & suo loco.* com: S. Simeonis *sine lect: Suffr: In Mis: 3. Or: A cunct: Cr. Tr. Præf: de Trinit: Vesp: de ead: Dom: Suffr: In Cath: & Colleg: Vesp: Def: Pars 3. Hyemis h. 6. m. 15. manè.*

19.

Fer: 2. De ea. C. Viol: *ut in Psalt: Lect: prop: R. R. assignant. Prec: non dic: Suffr: dic. prævia com: de Cruce. Per signum Crucis. Ad Prim: Prec: Dominicales. Mis: ex Dom: præc. omisso Tract: & Cr. 2. Or: Fidel: 3. A cunct: In Eccl: Cath: & Colleg: 2. Noct: cum laud: Def: Mis: principal: pro Def: Vesp: fer. sine Prec: Ant: ad Magnif: Si culmen &c. Vesp: fer: sine Prec.*

20.

Fer: 3. De ea C. Viol. Suffr: Mis: *ut heri.* 2 Or: *A cunct: 3. ad libit. Vesp: fer: Ant: ad Magn. Semen est &c. Suffr:*

21.

Fer: 4. De ea C. Viol: Suffr: Mis: *ut heri.* Vesp: de seq: com: S. Pauli Ap.

22.

Fer: 5. Cathedr. S. Petri Antioch. dupl: maj. C. A. *ut suo loc: com: S. Pauli in L. & Mis: Cr. Præf: de Ap: In Vesp: com: S Pauli.*

23.

Fer: 6. *Vigil:* De ea. C Viol. *ut in Psalt: fer. 6. Absol: Jpsus. Bened: ut in 3. Noct: Lect: 3. Vigil: ut in com: Apost: R. R. tria*

FEBRUARIUS

ex 2. Noct: Dom: Sexag: Laud: ex Psalt:
Prec: ferial: flex: genib: & per horas
Ant: ad Benedict: ex fer: cur: Or. Vigil:
Suffr: prævia com: de Cruce. Ad Ho-
Pfalt: pro Offic: feriali: Mis:

ex Dom: Quinquag. Suffr:
de Cruce.

Hodie serò clauduntur Nuptiæ.

28. Fer: 4. DIES CINERUM. De ea. C. Viol.
Offic. ex Psalt. fer. 4. exceptis Lect. RR.
& ant. ad Bened. & Magnif: Prec. ferial.
quæ dic. per tot. Quadrag. flexis genib.
ad om. horas in Offic: feriali. Surgen-
te solùm hebdomad. ad Orat. Suffr.
præmissa com: de Cruce. Psalmi Grad.

Bened:

FEBRUARIUS

B. M. Et Te in Commemoratione Conceptionis &c. Vesp: à Cap: de seq: Dom: com: præc: & S. Simeonis Ep. M. Suffr: sine com: Sancta Maria Hym: Compl: termin, IESU tibi.

21. Fer: 4. De ea C. Viol; Suffr: Mis: ut he-
ri. Vesp: de seq: com: S. Pauli Ap.
22. Fer: 5. Cathedr. S. Petri Antioch. dupl:
maj. C. A. ut suo loc: com: S. Pauli
in L. & Mis: Cr. Præf: de Ap: In Vesp:
com: S Pauli.
23. Fer: 6. Vigil: De ea. C Viol. ut in Psalt:
fer. 6. Absol: *Jpsus*. Bened: ut in 3. Noct:
Lect: 3. Vigil: ut in com: Apost: *By*. tria
ex

FEBRUARIUS

ex 2. Noct: Dom: Sexag: Laud: ex Psalt:
 Prec: ferial: flex: genib: & per horas
 Ant: ad Benedict: ex fer: cur: Or. Vigil:
 Suffr: prævia com: de Cruce. Ad Ho-
 ras ut in Psalt: pro Offic: feriali: Mis:
 de Vigil: sine Gl: & Cr. 2. Or. Concede:
 3. Eccl. v. pro Pap. Vesp: de sequ: No-
 vil: Martii h. 7. m. 22. manè.

24. Sabb. Mathiæ Ap: dupl: 2. Cl: C. R. ut
 suo loc: In Mis: Gl: Cr: Præf: de Apost:
 In Vesp: com. Dom. cum Ant: Pater
 fidei.
- ✠25. DOM: QUINQUAG. 2. Cl. De ea. C. Viol.
 ut suo loc: Suffr: Vesp: de Sequ: com.
 Dom.
26. Fer. 2. Sigfridi Ep: Conf: P. R. S. dupl:
 C. A. (heri) L. 1. n. de scr: rel: suo loc:
 Vesp: de eod. fest.
27. Fer. 3. De ea. C. Viol. ut in Psalt: ut
 not. 19. huj. Suffr. In Martyrol: præmitt.
 1. loc. Dies Cinerum. Vesp: ferial: ut
 fer. 3. Ant. ad Magn: Miserere mei. Or.
 ex Dom: Quinquag. Suffr. prævia com.
 de Cruce.

Hodie serò clauduntur Nuptiæ.

28. Fer: 4. DIES CINERUM. De ea. C. Viol.
 Offic. ex Psalt. fer. 4. exceptis Lect. RR.
 & ant. ad Bened. & Magnif: Prec. ferial.
 quæ dic. per tot. Quadrag. flexis genib.
 ad om. horas in Offic: feriali. Surgen-
 te solùm hebdomadæ. ad Orat. Suffr.
 præmissa com: de Cruce. Psalmi Grad.

Bened:

M A R T I U S

Bened. Ciner. Process: cum Litan: de
 OO. Sanctis. Mis. pr. Præs: Quadr:
 Qui corporali &c. quæ dic: quotidie. usq.
 ad Dom. Passion. exclusivè, etiam in
 Festis non habentib. prop. Præs. Vesp:
 fer: Prec: Suffr: Hodie non possunt di-
 ci Mis. *Vot. priv: neq. Def. nisi præ-
 sente Corpore Una solemn. Vesp. dic.
 hora consuetâ post merid, usq. ad Sabb:
 seq. exclusivè.*

MARTIUS habet dies XXXI.

1. Fer: 5. De ea. C. Viol. Prec. Suffr. Vesp.
 de seq. com: fer.
2. Fer. 6. Helenæ Imperatr. Vid. dupl. C.
 A. L. 1. n. *Mulierem &c.* rel. 2di Noct.
 pr. 3tii *ex comm: 9. l. & com: fer. Mis:
 pr. Ult. Ev. fer. In Eccl: Cath: & Colleg.
 duæ Misæ. In utraq: ult. Ev. In prin-
 cipio. S. Joan. In Vesp: com. fer.*
3. Sabb. De ea. C. Viol. Prec. Suffr. Vesp.
 de Psalt. Sabb. à Cap. de Dom: I. Quadra
*ut ibi. com. S. Lucii P. M. Suffr. Hodie
 & deinceps per tot. Quadr. dic. Vesp.
 tam in feriali Offic. quàm in Festis ante
 comestionem, except. Dnicis, quib. dic.
 post merid. horâ consuetâ. Compl. semper
 post meridiem. Cres. Martii. h. II. m. 55.
 ante merid.*
- ✠ 4. DOM. I. QUADRAG. 1. Cl. De ea. Se-
 mid. C. Viol. *ut in Psalt. & suo loc.
 com.*

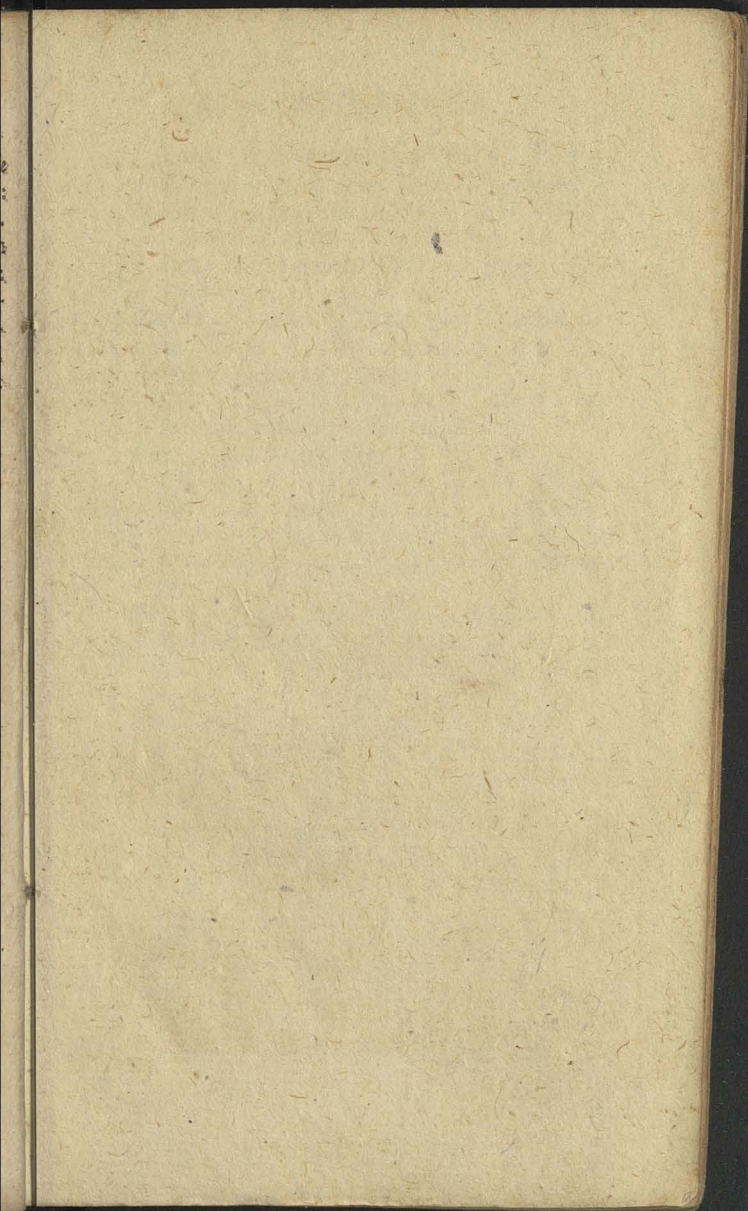

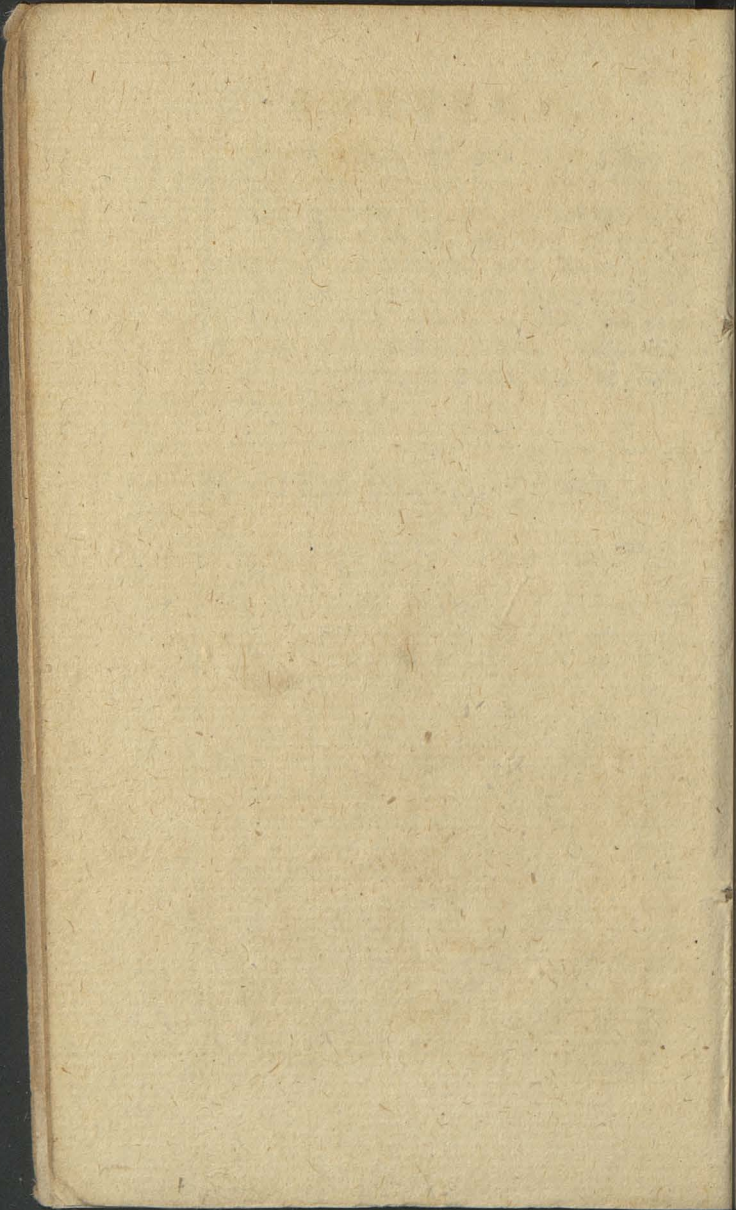

5.

6.

7.

8.

9.

10.

M A R T I U S

- com. S. Lucii *sine lect. Suffr.* Ad Prim. 4.
 Pſal. *cum Symb.* locò Pſalm. Confitemini
dic. Dñus regnavit &c. *ex laud:* Dom: Mis.
 pr. *sine Gl.* cum Cr. 2. Or. S. Lucii 3. *A*
cuntt. Præf. *Quadr.* Vesp. de sequ. com.
 Dom.
5. Fer. 2. Transl. S. Venceslai M. dupl. C.
 R. L. 1. n. *Fratr: debitores.* rel. *suo*
loc. 9. 1. & com. fer. In Mis. Gl. *sine*
 Cr. Ult. Ev. fer. *Duæ Mis:* Vesp. de seq.
 y. *hym. mut.* com. præc. & fer.
6. Fer. 3. Casimiri Conf. P. R. P. dupl. 2.
 Cl. (*f. 4. huj.*) C. A. L. 1. n. *Iustus*
Ec. 9. 1. & com. fer. in L. & Mis. Cr.
 Præf. *Quadr.* Ult: Ev. fer. *Duæ Mis:* In
 Vesp. com: sequ. & fer: ac. SS. Perpe-
 tuæ &c. MM.
7. Fer. 4. QUAT. TEMP: Thomæ Aquin. Conf:
 E. Do&. dupl: C. A. *ut suo loc.* 9. 1. & com.
 SS. MM. in L. & Mis. Gl. Cr. Præf.
Quadr. Ult. Ev. fer. *Duæ Mis:* Vesp.
 à Cap. de seq. com. præc: & fer.
8. Fer. 5. Jean: de DEO. Conf. dupl. C. A. L. 1.
 n. *Beatus Vir Ec.* 9. 1. & com. fer. In Mis.
 Ult. Ev. fer. *Duæ Mis:* Vesp. à Cap. de
 sequ. com. præc. & fer.
9. Fer. 6. QUAT. TEMP. Franciscæ Rom.
 Vid. dupl. C. A. L. 1. n. *Mulierem Ec.*
 rel. *suo loc.* 9. 1. & com. fer. In Mis.
 Gl: Tract. Ult. Ev. fer. *Duæ Mis:* In
 Vesp. com. sequ. & fer.
10. Sabb. QUAT. TEMP. SS. 40. MM. Semid.
 C. R. L. 1. n. *Fratres debiti.* rel. *suo loc:*
 9. 1. & com. fer. *Suffr.* In Mis. Gl. 2.
 Or:

M A R T I U S

- 20.
- Or. fer. 3. *A cunct.* Ult. Ev. fer. *Dux*
Mis. Vesp. à Cap. de Dom. seq. com.
 præc. Suffr. ORDINES SS. *Plenil. Martii*
h. 7. m. 56. manè.
- ✠ 11. DOM. II. QUADRAG: 2. Cl. De ea Semid.
 C. Viol. Suffr: Mis: *sine Gl. cum Cr.* Vesp.
 de seq. *Ant. ad Magn: O Doct. com. Dom.*
- 21.
12. Fer. 2. Gregorii Pap. Conf. E. Doct. dupl.
 C. A. *ut suo loc. 9. l. & com. fer. In*
 Mis. Cr. Ult. Ev. fer. *Dux Mis;* In Vesp.
 com. fer. 22.
13. Fer: 3. De ea. C. Viol. Prec. Suffr: Vesp.
 fer. Prec. Suffr. 23
14. Fer. 4. De ea. C. Viol. Prec. Suffr. Psal.
 Grad. Process. cum Litan. de OO. SS.
 Vesp. fer. Prec. Suffr. 24.
15. Fer. 5. De ea. C. Viol. Prec. Suffr. Vesp.
 fer. Prec. Suffr. ✠ 25.
16. Fer. 6. De ea. C. Viol. *ut heri.* Psal. Pæ-
 nit. Process. Vesp. de Sequ. com. fer.
17. Sabb. Patritii Ep. Conf. Semid. C. A. L. n.
Fidelis sermo. 9. l. & com. fer. Suffr. In
 Mis. Gl. 2. Or. fer. 3. *A cunct.* Ult.
 Ev. fer. *Dux Mis.* Vesp. à Cap. de Dom.
 com. præc. Suffr. Decr. *Mart. h. 1. m.*
15. manè. ✠ 26
- ✠ 18. DOM. III. QUADRAGES. 2. Cl. De ea.
 Semid. C. Viol. *ut in Psalt: & suo loc.*
 Suffr. Mis. *sine Gl. cum Cr.* Præf.
 Quadr. Vesp. de sequ. com. Dom.
19. Fer. 2. Josephi Conf. dupl. 2. Cl. C. A.
ut suo loc. 9. l. & com. fer. Mis. cum
 Gl. *sine Cr. nisi in pr. Eccl. dic.* Ult Ev.
 fer. *Dux Mis.* In Vesp. com. seq. & fer.
 20. Fer. 3.

M A R T I U S

20. Fer. 3. Gabriel. Archang. dupl. Maj. C. A. (f. 18. huj.) ut suo loc. Bened. 8va. Cujus fest. 9. 1. & com. fer. In Mis. Gl. Cr. Ult. Ev. fer. *Duæ Miss.* In Vesp. com. seq. & fer. *Æquin. et. vernum. h. 6. m. 41. mane. Pars. 1. Veris.*
21. Fer. 4. Benedicti Abb. C. dupl. C. A. ut suo loc. 9. 1. & com: fer. In Mis. Gl. Ult. Ev. fer. *Duæ Miss.* In Vesp. com. fer.
22. Fer. 5. De ea C. Viol. Prec. Suffr. Vesp. de seq. com. fer.
23. Fer. 6. Cathar. Vastan. Virg. P. R. S. dupl. C. A. L. 1. n. *De Virginib.* 9. 1. & com. fer. In Mis. Ult. Ev. fer. *Duæ Miss:* In Vesp. com. fer.
24. Sabb. De ea. C. Viol. Prec. Suffr. Vesp. de *Psalt. Sabb. à Cap. de Dom. sequ. Suffr.*
- *25. DOM. IV. QUADRAGES. 2. C. De ea. Semid. C. Viol. ut in *Psalt.* & suo loc. Suffr. Mis. sine Gl. cum Cr. Vesp. de sequ. com. Dom. Hym. Compl. & alii termin. JESU tibi &c. *Novil. April. h. 1. m. 39. mane.*
- *26. Fer. 2. ANNUNTIATION. B. M. V. dupl. 2. Cl. Celebre (*heri*) C. A. ut suo loc: 9. 1. & com: fer: Ad Prim in R. br. ψ . *Qui natus es.* In Mis: Gl. Cr. Præf. B. M. *Et Te in Annuntiat.* Ult: Ev. fer. *Duæ Miss.* In Missa Convent: Solemni, dum canit. in Choro, Et incarnatus est, Celebrans cum MM. SS. genufl. penes Altare in infimo gradu, ex latere Altaris, in quo sedet, non in medio. In Vesp. com. fer: 27. Fer. 3.

A P R I L I S

27. Fer. 3. De ea. C. Viol: Prec. Suffr. Vesp.
fer. Suffr.
28. Fer. 4. De ea. C. Viol. Prec. Suffr. Psal.
Grad. Process. Vesp. fer. Prec. Suffr.
29. Fer. 5. De ea. C. Viol. Prec. Suffr. Vesp.
fer. Prec. Suffr.
30. Fer. 6. De ea. C. Viol. Prec. Suffr. Psal.
Pœnit. Process. *Judicia Spirituality silent.*
Vesp. fer. Prec. Suffr.
31. Sabb. De ea. C. Viol. Prec. Suffr. OR-
DINES SS. Vesp. de Psalt: Sabb. à Cap.
de Dom. Suffragia SS. celsant. In Compl.
Ad v. in R. br. non dic. in feriali Offic.
Gloria Patri, sed repetitur. R. Ante Vesp.
velantur Cruces & Jmagines *Vetò, vio-
laceò.*

A P R I L I S habet dies XXX.

- i. DOM. PASSION. i. Cl. De ea. Semid.
C. Viol. *ut suo loc: In fine Psalmi. Ve-
nite &c. non dic. Gloria Patri, toto tem-
pore Passionis. (nisi in Festis)* sed repe-
titur Invitat. *ut aliàs in fine.* Pariter in
RR. ad Matut. & in RR. br. ad horas
*non dic. sed repetitur R. & hoc in Offic.
de temp tant. In Miss. quoq. de tempore
(non de Sanctis) omitt: Psalm. Judica
me &c. & ad Introitum & Lavabo &c.
omitt: Gloria Patri; dux tant. Orat ut
in Missali. Cr. Præf: de Cruce quæ dic.
usq. ad fer. 5. in Cena Dni inclusive*
etiam in Festis propriam non habentibus.
Vesp. de Sequ. com. Dom. In

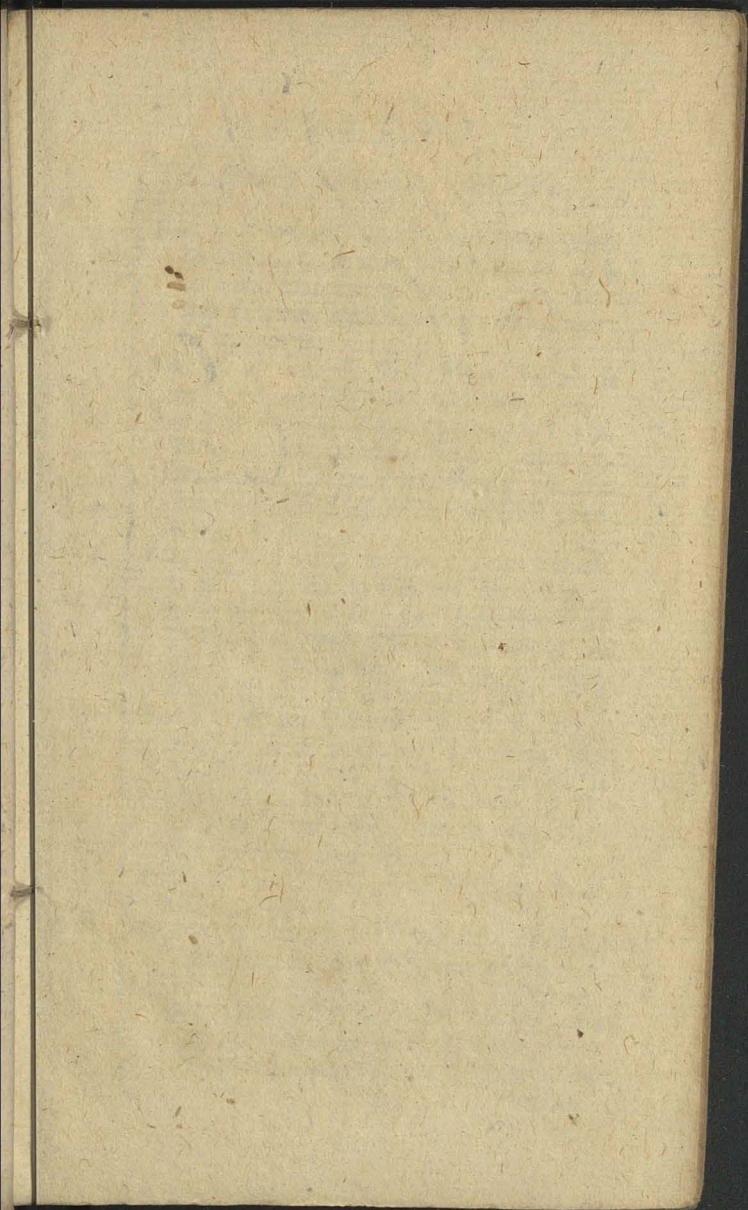

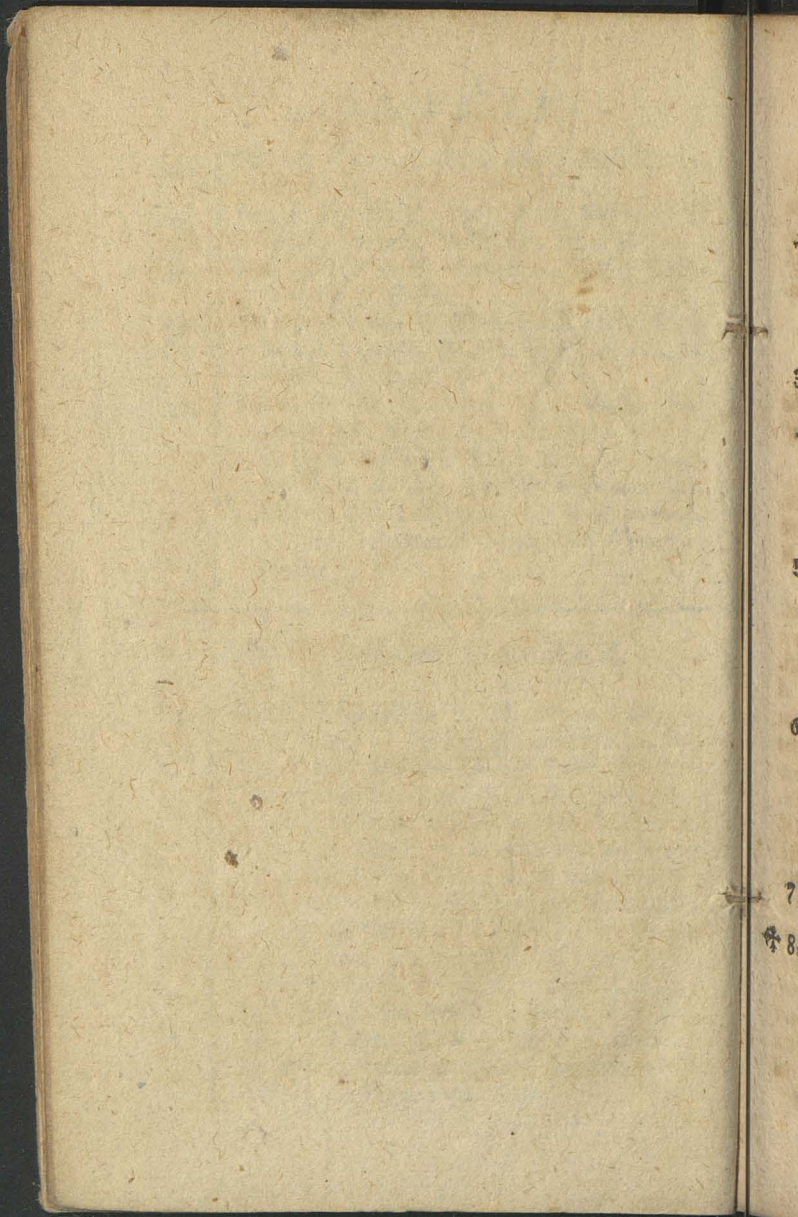

A P R I L I S

Incipit Communio Paschalis.

2. Fer. 2. Francisci de Paula Conf. dupl.
C. A. L. i. n. *Beatus Vir* rel. *suo loc. 9. 1.*
& com. fer. Jn Mis. ult Ev. fer. *Duæ*
Mis: Jn Vesp. com. fer. *Cresc. April. h. 1.*
m. 23. manè.
3. Fer. 3. De ea. C. Viol. *Prec. Vesp. de*
Seq: Ant. ad Magn. O Doct. com. fer.
4. Fer. 4. Jsidori Ep. Conf. dupl. C. A. L. i. n.
& rel. cum 8. *ry. ut suo loc. 9. 1. & com.*
fer: Jn Mis. Gl. Cr. *Præf. Quadr: Ult: Ev.*
fer. *Duæ Mis*: Vesp. à Cap. de sequ. com.
præc. & fer.
5. Fer. 5. Vincentii Ferrerii Conf. dupl:
C. A. L. i. n. *Beatus Vir. rel. suo loc. 9. 1.*
& com. fer. & Ult. Ev. fer. *Duæ Mis*.
Jn Martyrol. *præmitt. Fest. 7. Dolor. B.*
M. V. Vesp. de seq. com. præc. & fer.
Hym: Compl. & alii termin. JESU tibi.
6. Fer. 6. Septem Dolorum B. M. V. dupl.
Maj. C. A *ut suo loc. 9. 1. & com. fer.*
Ad Prim. in *ry. br. y. Qui passus es*
pro homine. Jn Mis. Gl. Cr. Præf. B. M.
Et Te in Transfixione. Ult Ev. fer. Duæ
Mis: Jn Vesp. com. fer.
7. Sabb. De ea. C. Viol. *Prec. Vesp. ex Psal:*
à Cap. de Dom:
- ✠ 8. DOM: PALMAR. I. Cl. De ea. Semid: C.
Viol. *ut suo loc. Benedict: Palmar. Jn Mis:*
Or: unica. Celebrans legendo Passionem.
MM. SS. tenent Palmas manu sinistra, lecta
verò Passione conversi ad Cantores, tenent
cas manu dextra, & Chorus (exceptis Can-
B toribus

A P R I L I S

toribus) qui idem facit etiam ad Elevatio-
nem. Cr. dic. Præf. de Cruce. In Mis: in
qua facta est Benedic. Palmar. Ult: Ev.
S. Joan. In aliis verò Cum appropinquas-
set ex Bened. Palmar. Vesp: de Dom.
Plenil. April. h. 5. m. 6. post merid.

Incipit Hebdomada Sancta.

Per quam sicut & per tot. Octav. Pascha
non dicunt. Missæ Vot. priv. neq. Des.
nec Offic. B. M. V. in choro.

9. Fer. 2. Maj. hebdom: De ea. C. Viol. Prec.
Ad laud: & Horas Ant. propr. In Mis. duæ
Orat. Vesp. fer. Prec: in Vesp. &
Compl: flex. genib.
10. Fer. 3. Maj. hebdom: De ea. C. Viol:
Prec: Ad laud & Horas Ant. propr:
In Mis: ut heri. Vesp: fer. Prec: ut heri.
11. Fer: 4. De ea. C. Viol. Prec. Absol. A
Vinculis Bened: 1ma Ille nos. 2da Divin.
aux. 3tia ad societat. Ant. ad laudes
& horas propr. In Martyrol. 1. loc: præ-
mitt: Coena Dni. Vesp. fer. Prec. ut heri.
12. Fer: 5. COENA DOMINI dupl: 1. Cl: In Of-
fic: C. Viol. Hodie & sequentib. duob. dieb.
non legit: Martyrol: Et prohibentur Mis:
priv: ex Decr: In Mis: C. A. Commun: Cle-
ri. Olea Sacra nova consecrantur, antiqua
comburuntur. Hoc triduo: transeunt ante
Crucem Maj. Altaris, genuflectunt omnes,
Excepto Celebrante parato, qui ei facit
tantum reverentiam profundam: Crastina
autem die etiam & Ipse genuflectit. Cruz
Majoris

A P R I L I S

Majoris Altaris hodie tegitur Velò albò,
Crux Process: ad Mandatum violaceò.
Vesp. sub ritu dupl. recitantur. Compl:
ut ibi.

13. Fer: 6. PARASCEVE dupl: 1. Cl. C. Niger.
Hodie non administratur Eucharist. nisi
verè infirmis. Horæ minores sine accensis
cereis in Choro ante Offic: quod Missæ lo-
cum tenet dicuntur. Sicut & cras ante
benedictionem novi ignis. Cruces velantur
vells nigris. Vesp. & Compl: ut ibi.

14. SABB: SANCT: dupl. 1. Cl: C. Viol. usque
ad Miss: exclusivè. in qua sicut & ad Be-
nedit: Cerei quoad Diaconum, C. A. In
Miss: Psalm. Judica me &c. dic. & cum
Gloria Patri. Item Kyrie sine introitu.
Ad intonation. Gloria in excelsis. pul-
sant: Organa & Campanæ. Or. un. re-
liq: ut suo loc: Vesp. in Choro ut in Missa-
li. Extra Chorum verò ut in Br viario.
Compl: ut ibi. In fine dic: Ant: Regina
Cæli &c cum y. & Or: pr. usque ad
Imas Vesp: SS. Trinit: exclusivè, quæ
stando semper dic. De Tiburtio &c. MM.
nihil. ORDINES SS.

Incipit Tempus Paschale.

15. DOM: PASCH: RESURRECTION: D. N.
J. C. dupl: 1. Cl. cum Octav: C. A.
ut suo loc: Martyrol. incip: ab his ver-
bis. Hac die quam fecit Dnus &c. Et
tunc Chorus stat. Deinde legitur Sexto
decimo Kalendas Maji Luna 21. die
B2 verò

A P R I L I S

verò 16. *Aprilis*. Corinthi Natalis SS. Martyrum Callisti & Charisii &c; & tunc Chorus sedet. In Mis. Gl. Cr. Præf. Pasch: (in qua dic.) Sed in hac potissimum die. Communic. & Hanc igitur propr: usq. ad Sabb. sequ. inclusivè. Vesp. & Compl: ut suo loc: Decr: April: h. 2. m. 48. post merid.

- ✠ 16. FERIA II. PASCH: dupl. 1. Cl. C. A. ut heri & suo loc: Vesp. ut suo loc:
17. Fer: 3. Pasch. dupl. 1. Cl. C. A. ut heri & suo loc: De S. Aniceto nihil. Vesp. de Oct:
18. Fer: 4. De Oct. Semid. C. A. ut suo loc. In Mis. duæ tant. Or. Vesp. ut suo loc: de Oct.
19. Fer: 5. De Oct; Semid. C. A. ut heri. & suo loc. Vesp. de Oct. Pars 2. veris h. 7. m. 36. post merid:
20. Fer: 6. De Oct; Semid. C. A. ut heri. Vesp. de Oct.
21. Sabb. De Oct: Semid. C. A. ut heri. Vesp. de Psalt; in Sabb: ritu dupl. Ant: Alleluia. à Cap. de Dom: Ad y. Benedic. Dno non addit. amplius Alleluia. Hym. termin. ut ibi notatur.
- ✠ 22. DOM. IN ALBIS. 1. Cl. I. Post Pasch. De ea. dupl. ut suo loc. Ad Prim. 3. Psalm: cum Symb. in R. br. y. dic. Qui surrexisti &c. sine Prec. & sic quotidie etiam in Festis usq. ad Ascension. In Mis. Gl: Cr. Præf: Pasch: in qua dic: usq. ad Ascens: Sed in hoc potissimum. Vesp. de seq. com: Dom.
- Notandum. Tempore Paschali in Festis SS.
non

A P R I L I S

non *MM.* & *Sanctarum ac Dedicacionis Eccl:* vel de *Ssmo Sacram:* aut de *Inmaculata Concept. B. M. V. Ad Inuitat. Ant.* *ψψ.* & *RR.* post *lect.* addi debet unum *Alleluia,* ubi nullum est. Ad *RR.* verò brev: *horarum* duo. *Tres Psal:* cujuscunq: *Noct:* dicunt: sub una *Ant.* scilicet *ima.* Item ad *Introitum Missæ* addunt. duo *Allel:* Ad *Offertor.* verò & *Communionem* unum tantum.

23. Fer. 2. *Adalberti Ep. & M. P. R. P.* dupl. 1. *Cl.* cum *Oct. C. R.* ut suo loc: *In Mis. Gl. Cr. per tot: Oct:* *In Vesp:* com. *Seq: Novil: Maji h. 6. m. 50. post merid.*

Hodie manè aperiunt. Nuptiæ.

Pro Colleg. S. Georgii in Arce Crac: Vi-
de Offic: ad finem.

24. Fer. 3. *Fidelis à Sigmaringa Mart:* dupl. *C. R. Off. un. Mart. tempore Pasch.* *L. i. n. ex fer: hesterna. Incip. Lib: Alt:* *Apost: rel. sua loc. com. Oct: cum Ant:* ex 1. *Vesp. Magnificet. ψ. Sancti & justii &c.* *In Mis. Gl. Cr. Præf. Pasch. Vesp: de seq. com. præc. tant.*

25. Fer. 4. *Marci Evang:* dupl: 2. *Cl. C. R.* ut suo loc. (*De Oct: nihil.*) *In Mis: Gl. Cr. Præf. de Ap. In Eccl. Cath. & Colleg. Duæ Miss: Post Tert. de Fest: Post onam De Rogat. in C. Viol. Præf: Pasc: Process: fit cum Litan. de OO. SS. cui qui non intersunt, vel non cantant atte ntè, & tenentur ad Horas Canonicas, debent dicere privatim easdem Litan. cum suis precib.*

M A J U S

- precib. & Orationibus flexis genib. In Vesp. com. seq. tant.*
26. Fer. 5. Cleti & Marcelli, MM. Semid. C. R. L. 1. n. *fer. cur. rel. suo loc. com. Oct. In Mis. Gl. 3. Or. Concede. Cr. Vesp. à Cap. de sequ. com. præc. & Oct.*
27. Fer. 6. Georgii Mart. Semid: C. R. loc. *pr. ex 23. huj. L. 1. n. de sar. rel. suo loc. com. Oct: In Mis: ut heri. Vesp. de seq. y. hym: mut. Ad Magnif: Ant: O Doct: com. præc. & Oct: y. lætitia &c. ac S. Vitalis M.*
28. Sabb. Leonis Pap. Conf: & Doct: dupl: C. A. (*f. 11. huj.*) L. 1. n. & reliq: *ut suo loc: 9. l. S. Vitalis com. Oct: y. Pretiosa &c. & S. Vital. cum Ant: Filia Jerusaf. y. ex 1. Vesp. Mis: ex com: Doctoy. In Medio. Epistol: Justus &c. y. Amavit de com: Doct: Gl. Cr. Præf: Pasch. Vesp: de seq: com: præc. & Dom: ac Oct.*
29. DOM. II. *post: Pasch: DE SS. SEPULCHRO CHRISTI DNI. dupl: C. A. ut suo loc: 9. l. Dom: ejusq. com. & Oct: Mis: pr: Gl. Cr. Præf: Pasch: Ult: Ev. Dom: In Vesp. com: diei Oct: S. Adalb: ut in 1. Vesp: festi & Dom:*
30. Fer. 2. Dies Octav: S. Adalb; Ep. & M. dupl: C. R. *ut suo loc: In Mis. Cr. Vesp. de sequ. com: diei Oct: per Ant: pr.*

MAJUS habet dies XXXI.

1. Fer. 3. Philippi & Jacobi Apost: dupl: 2. Cl:

M A J U S

- Cl: C. R. L. 1. n. ex Dom: 4. post Pasc:
 reliq: suo loc: Jn Mis: Gl. Cr. Præf. de
 Ap. Jn Vesp. com: seq. & S. Sigis-
 mundi M. Cras. Maji. h. 10. m. 53. manè.
2. Fer. 4. Athanasii Ep. Conf. dupl. C. A.
 L. 1. n. de scr. reliq. cum r. 8. propr.
 9. 1. (ex 3. fiat una) & com. S. Sigism:
 Jn Mis. Cr. Vesp. de seq. com. præc:
 tant.
3. Fer. 5. Invention. S. Crucis dupl. 2. Cl. C.
 R. ut suo loc: 9. 1. & com: SS. Alexandri
 & c. MM. in L. & Mis: tant: Priv: Cr.
 Præf. de Cruce. Vesp. de seq. com. præc.
4. Fer. 6. Floriani M. P. R. P. dupl 1. Cl.
 cum O&: C. R. ut suo loc. Jn Mis: Gl.
 Cr. per tot: O&: Jn Vesp: com: seq:
5. Sabb. Pii Pap. V. Conf: dupl. C. A.
 L. 1. n. de scr. rel: suo loc. com: O&:
 in L. & Mis. Cr. Vesp. de seq. com.
 tant: Dom.
- ✠ 6. DOM. III. Post Pasc: FEST: PATROCI-
 NII S. JOSEPH. dupl. 2. Cl. C. A. ut
 suo loc. 9. 1. & com: Dom: tant: (De
 O&: nihil:) Jn Mis: Gl: Cr. Præf: Pasc:
 Ult: Ev. Dom: Jn Vesp: com: seq: &
 Dom: tant:
7. Fer. 2. Cathar: Senens: Virg: dupl: C. A.
 loc: pr. ex 30. April. L. 1. n. ex Dom. præc:
 rel: suo loc. com: O&: in L. & Mis. Cr.
 Vesp: de sequ: com. nulla.
- ✠ 8. Fer. 3. S. STANISLAE P: & M. P. R. P.
 dupl: 1. Cl. cum O&. C. R. ut suo loc: Hym:
 ad Matuts ex 1. Vesp. Ad Laud. Invi-
 sio Mart: Jn Mis: Gl: Cr. per tot. O&:
 Præf.

M A J U S

- Præf: Pasce: Jn Vesp: com: tant. Sequ.
Plenit. Maji. h. i. m. 46. manè.
9. Fer. 4. Gregorii Nazian. Ep. Conf: dupl:
 C. A. L. i. n. *de scr. rel: suo loc: com:*
 Oct: S. Stan: & S. Flor. in L. & Mis:
 Cr: Vesp: de Sequ: com. præc: & Octavar.
 S. Stan: & Flor: ac SS. Gordiani & c. MM.
10. Fer: 5. Apparition: S. Michael: Archang:
 dupl: maj. C.A. *ut suo loc: 9. l. SS. Gor-*
diani & c. com. Octavar. S. Stanis &
S. Flor: ac SS. MM. Jn Mis. Cr. Jn Vesp.
com. diei Oct: S. Flor: ut in 1. Vesp.
festi & S. Stan:
11. Fer: 6. Dies Octav. S. Floriani M. dupl. C. R.
 L. i. n. *de scr. reliq: suo loc. com: Oct:*
 S. Stan. *ψ. ex 1. Vesp. Jn Mis. Cr. Jn*
 Vesp. com. seq. & Oct: S. Stan. *ψ. Læ-*
titia. &c.
12. Sabb. Nerei & Achillei MM. Semid. C. R.
 L. i. n. *de scr. rel. suo loc. com: Oct.*
 S. Stan: Jn Mis: Gl: 3. Or. *Concede Cr.*
 Vesp: de sequ. com: Dom: & præc. ac
 Oct: S. Stan:
- ✠ 13. DOM: IV. *post Pasce. MONICÆ VID: dupl:*
 C. A. *loc: pr. ex 4. huj. L. i. n. ex Dom:*
aur: rel: suo loc: 9. l. Dom. ejusq. com.
 & Oct: S. Stan: Jn Mis: Cr. Ult. Ev.
 Dom. Jn Vesp. com. Dom: & sequ. *item*
 Oct: S. Stan: & S. Bonifacii M.
14. Fer. 2. Antonini Ep. & Conf: Semid: C.
 A. *loc: pr. ex 10. huj. ψ. hym: mut: L.*
 i. n. *de scr. rel: sup loc: 9. lect. (ex*
 2. *fiat 1.) S. Bonifacii, com. Oct. &*
 S. Bonif: Jn Mis. Gl. 3. Or: S. Bonif:
 Cr.

M A J U S

- Cr. Vesp. de die Oct. S. Stan: dupl:
ut in 1. Vesp: festi. com. præc.
15. Fer: 3. Dies Octav. S. Stanislai Ep. M.
 dupl. C. R. L. r. n. *de scr. rel. suo loc:*
 Jn Mis: Cr. Vesp. à Cap. de sequ. com:
 dieci Oct. *Decr: Maji h. 6. m. 1. manè.*
16. Fer. 4. Joan: Nepomuc: M. dupl. C. R.
 L. r. n. *de scr. rel. 2di Noct: propr. 3.*
 Noct: *ex Fest: S. Policarpi 26. Jan. Mis:*
Protexisti. sine Cr. Jn Vesp. com: sequ.
17. Fer: 5. Ubaldi Ep. Conf. Semid: C. A. *loc.*
pr. ex heri. 7. hym: mut: com: de Cruce.
 Jn Mis: Gl. 2. Or. *Concede 3. Eccl: v.*
pro Pap. Vesp: de seq: com. præc.
18. Fer. 6. Erixi M. P. R. S. dupl. C. R. *ut*
suo loc. Vesp: à Cap: de seq: com: præc.
 & S. Pudentianæ Virg.
19. Sabb. Petri Cælestini Pap. Conf: dupl: C. A.
ut suo loc: 9. lect. & com: S. Pudent.
 Jn Vesp: com: Dom.
- ✠ 20. DOM. ROGAT. V. *post Pasc. De ea. Se-*
mid: C. A. ut in Psalt. Temp. Pasc.
Lect: ut in Dom: cur. com: de Cruce
Ad Prim: 3. Psal: cum Symb. Prec:
Dnicales. Jn Mis: Gl: 2. Or. Concede 3.
Eccl: v. pro Pap. Cr. Præf. Pasc: Vesp:
de seq. com: Dom: Pars 3. veris h.
8. m. 23. post merid.
21. Fer. 2. ROGAT. Venantiii Mart. dupl.
 C. R. *loc. pr. ex 18. huj. Hym pr. L. 1. n.*
Fratres debet. rel. suo loc. 9. lect. &
com. fer. Rogat. Jn Mis: Gl. 2. Or.
Rogat. Ult: Ev. fer. Duæ Miss: Post
Text. de Fest. Post quam De Rogat. in
 C. Viol.

M A J U S

C. Viol. *sine* Gl. & Cr. 2. Or. *Concede*. 3. Eccl. vel pro Pap. *in utraq*: *Mis*:
 Ult: Ev: S. Joān. *Process*. fit cum
 Litan. de OO. SS. *cum obligatione hac*,
ut in Fest. S. Marci 25. Aprilis. Hoc
 triduo *debet esse abstinentia ab esu carni-*
um. Vesp: de Sequ: Ant. *ad Magnif. pr.*
com. præc.

22. Fer: 3. ROGAT. Joan. ante Port. Latin.
 dupl. maj. C. R. (f. 6. *huj.*) L. i. n.
ex Dom. infr. Oct. Ascens. Dni. rel.
suo loc: In *Mis*: Gl. 2. Or. *ser. Rogat.*
(ex Mis. hesternæ) Cr. *Præf. de Ap.*
Duce Mis. Process. ut heri. In Vesp: *com*:
Sequ.

23. Fer 4. ROGAT. *Vigil: sine jejun.* Ansel-
 mi Ep. & *conf. dupl. C. A. (f. 21.*
April.) L. i. n. Sapientiam. rel. suo loc.
 9. 1. & *com. Vigil: In martyrol. præ-*
mitt: In Monte Oliveti. In Mis. priv.
 Gl. 2. Or. *Vigil: 3. Rogat. ex fer. 2.*
 Cr. Ult. Ev: *Vigil: In Eccl: Cath. &*
Colleg: tres Missæ. Post Tert. de Fest.
Post Sext. de Vigil: in C. A. cum Gl.
 2. Or. *Concede* 3. Eccl. vel pro Pap:
 Post *gnam. De Rogat: in C. Viol. In*
omnib. trib: Mis. Præf. Pasc. & Ult Ev.
 S. Joān. *Process. cum Litan: ut heri.*
 Vesp: de Sequ. *sine comm. Novil. Ju-*
nii h. 9 m. 48. manè.

✠ 24 Fer: 5. ASCENSIO DNI N. J. C. dupl.
 1. Cl. cum. Oct. C. A. *ut suo loc. Ad*
Prim. in r. br. v. dic. Qui scandis &c.
usq: ad Pent: In Mis. Gl. Cr. Præf.
 & *Commun.*

M A J U S

& Commun. propr. per tot; Oct: Pro-
cess: fit & Statio cum ♄. Oramus Dne.
etiam in Dom. infr: Oct: Ascens. In
Vesp. Com. Sequ. tant.

25. Fer: 6. Gregorii Pap. 7. Conf. dupl:
C. A. L. 1. n. fer. cur. rel. suo loc:
9. lect. S. Urbani Pap. M. com. Oct:
& S. Urbani. In Mis: Cr. Præf: & Com-
nicant. ut heri. Vesp: à Cap. de sequ:
com. præc. & Oct. ac S. Eleutherii
Pap. M.
26. Sabb. Philippi Nerii Conf. dupl: C. A. ut
suo loc. 9. 1. S. Eleutherii com. Oct.
& S. M. Cr. Præf. & Commun. de Oct. In
Vesp: com: Dom. & Oct. ac S. Joan.
Pap. M.
27. DOM: VI. post Pasce: infr. Oct. Ascens:
De ea Semid. C. A. Offic. ut in fest.
& suo loc. 9. 1. S. Joan. com. Oct. &
S. Joan. Ad. Prim. 3. Psalm. ut in
fest. sine Symb. & Prec. In Mis: Gl:
3. Or. S. Joan. Cr. Præf. Communic.
de Oct. In Vesp: com. Sequ: & Oct.
28. Fer. 2. Mariæ Magdal. de Pazzis Virg.
Semid. C. A. (f. heri ponit. hodie, ra-
tione vicinitatis) L. 1. n. de Scr. rel.
suo loc. com. Oct: In Mis. 3. Or.
Concede. Cr. Præf. &c. ut heri. Vesp:
de Sequ: com. præc. & Oct.
29. Fer: 3. Petri Mart. dupl. C. R. (f. 29.
April.) L. 1. n. de Scr. rel suo loc.
com. Oct. In Mis. Cr. Præf. &c. ut
heri. In Vesp: com: Oct. & S. Felicis
Pap. M.

Fer. 4.

JUNIVS

30. Fer. 4. De 7. die *infr. Oct.* Semid. C. A. Off. *ut in fest.* & *pr. loc:* 9. l. S. Felicis. & ejus com: In Mis: 3. Or. *Concede.* Cr. Vesp. de die Oct: Ascens. *ut in 1. Vesp. festi.* com. S. Petronillæ Virg. *Cresc.* Jun: h: 5. m. 12. *post merid:*
31. Fer: 5. Dies Octav: Ascens: Dni. dupl: C. A. *ut in fest.* & suo loc: com. S. Petronillæ in L. & Mis: Cr. In Vesp. com. Sequ:

JUNIVS *habet dies* XXX.

1. Fer. 6. Hermenegildi M. Semid. C. R. (*f. 13. April.*) Lect. 1. n. *fer. cur.* Ad Matut. hym. *pr. ex 1. Vesp.* Ad laud. *vero ex Matut.* Off. *fit ut temp. Pasc.* Lect. 3. noct. *de homil. in Evang.* Si quis venit ad me. *de com. un. Mart:* *extra Temp. Pasc.* com: *fer: 6tæ cum Ant. ψ. & Or. ex laud. Dnicæ infr. Oct.* Ascens. com. *de Cruce non dic:* Ad Prim: & Compl: *non dic: Prec.* In Mis: Gl: 2. Or. *fer. ex Dom. præc.* 3. *Concede.* Præf. (*sine Communic.*) *de Ascens.* Vesp. *de eodem fest: cum commemor. fer. cum Ant. ψ. & Or. ut in 2. Vesp.* Dom. præc & com. SS. Marcellini &c. MM.
2. Sabb. Vigil. Pentecos. *cum jejunio Pasc.* De ea. Semid. In Offic. C. A. *Omnia dicunt. ut infr. Oct. Ascens. & Dom. præc.* Exceptis lect: *propr: Ad Benedict. Ant. & Or.*

J U N I U S

& Or: *ex Dom. infr. Oct. Ascens. 9.*
 lect. (*ex 2. fiat una.*) SS. MM. tant.
 in laud: Ad Prim. *non dic:* Prec. In
 Martyrol. *præmitt:* Dies Pentecost. Be-
 nedictio Fontis in C. Viol. Mis: So-
 lemn: in C. R. cum Litan. & Prophet.
ut suo loc: In Mis: priv: C. R. *omit-*
tunt. Prophet. & Incip: *ab Introitu*
Cum Sanctificatus &c. tam in Solem:
 quam in privat. Or. un: cum Gi: *sine*
 Cr: Præf. Communic. & Hanc igitur
propr. per tot. Oct. Vesp. de Sequ. *ut*
suo loc. Hodie & per tot. Oct. *sequent:*
non possunt dici ullæ Mis: priv. & Def.
excepta una Solemni præsentæ Corpore.

- ✠ 3. DOM. PENTECOS: dupl. 1. Cl. cum
 Octav. C. R. *ut suo loc.* Ad Prim: in
 R. br: *ψ. Qui sedes ad dexteram Patris.*
 Ad Tert. locò *Hym. Nunc Sancte. dic: Ve-*
ni Creator. flex. genib. ad imam stro-
pham. In Mis: Gl. Sequent. Cr. Præf.
 Commun. & Hanc igitur *propr:* usq:
 ad Sabb. *inclus.* Vesp. *ut suo loc:* Psal.
 Ultim. *In exitu &c.* per tot: Oct.
- ✠ 4. Fer. 2. PENT. dupl. 1. Cl. C. R. Off.
ut heri: & suo loc: Mis: pr. in qua
ut heri: Vesp. de eod. fest.
5. Fer. 3. De Octav. dupl: 1. Cl. C. R.
 Off. *ut heri.* & suo loc: Mis: pr. Vesp.
 de eod. Fest:
6. Fer. 4. Quat. Temp. *jejun. Pasc.* De Oct.
 Semid. C. R. Offic. *ut heri:* & suo
 loc. Mis: pr. 2. Or. Eccl: *vel pro*
 Pap: Mis. *Convent. post Nonam.* Cr. Vesp.
 de

J U N I U S

de eadem Oct. Plenil: Junii. h. 16.
m. 16. matè.

7. Fer. 5. De Oct. Semid. C. R. ut heri.
& suo loc. Vesp. de Oct.

8. Fer. 6. Quat. Temp. De Oct. Semid.
C.R. jejun. Pasch. ut suo loc. Convent. Missa
post qnam. Vesp: de Oct. com. SS.
Primi. &c. MM.

9. Sabb. Quat. Temp. De Oct. Semid. C. R.
jejun. Pasch. ut suo loc. com. (sine
lect.) SS. MM. In Martyrol. præmitt.
Festum SS. Trinit. Mis: pr: 2. Or. SS.
MM. 3tia non dic. Post Sequentiam
non dic. Alleluia, nec Deo gratias. Cr.
dic. Post qnam celebrata Missa Con-
ventuali terminatur Temp. Pasch. ORDINE
SS. Vesp. de Sequ. com. Dom.
ut ibi. In fine Compl. dic. Ant.
Salve Regina &c. cum suo ps. 3 Or.
quæ stando dic. à tms Vesp: Dom. usq.
ad adas Vesp: tam in Choro, quàm in pri-
vata recitatione. Reliquis diebus per
hebdom. tot. dicet. flex. genibus.

*10. DOM. I. post Pent. FEST. SS. TRINI-
TATIS. dupl. 2. Cl. C. A. ut suo loc.
9. lect. de homil. Dom. ejusq. com.
Ad Prim. 3. Psal. cum. Symb. In Mis:
Gl. Cr. Præf. propr. Ult. Ev. Dom.
Incip. Statio Dnicalis, quæ fit in omnib.
Dnicis, usqu. ad Dom. ultimam 8bris in-
cussè, etiamsi dicatur Offic. de Fest. dupl.
In Vesp. com. Sequ.

11. Fer: 2. Barnabæ Ap. dupl. Maj. C. R.
ut suo loc. In Mis: Cr. Præf. de Ap.
In

J U N I U S

In Vesp. com. Sequ: & SS. Basilidis
&c. MM.

12. Fer: 3. Joan. à Facundo Conf: dup: C. A. ut suo loc. 9. 1. & com. SS. MM. Vesp. à Cap. de Sequ. com. præc.
13. Fer: 4. Antonii de Padua Conf. dupl. ut suo loc. C. A. Vesp. de Sequ. sine comm. Hym. Compl. & Horar. per tot. Oct. terminant. JESU tibi &c. Deor. Junii h. 10. m. 32. post merid.
- ✠ 14. Fer: 5. SOLEMNIT. SS. CORP. CHRISTI. dupl. 1. Cl. cum Oct. C. A. ut suo loc. Ad Prim. in R. br. γ. Qui natus es. In Miss: Gl: Sequent: Cr: Præf. (sine Communic.) de Nativit. Dni. PRO-CESSIO SOLEMNISSIMA. Infra hanc Octav. dici non possunt Miss. Votiv. priv. nequ. Def. Et de Fest. simplici non dic. 9. lect. nisi fiat Offic. de Fest. dupl. In Vesp. com: Sequ: tant.
15. Fer: 6. Æschili Ep. M. P. R. S. dupl: C. R. loc. pr. ex 12. huj. L. 1. n. de Scr. rel. suo loc: 9. 1. (ex 2. fiat 1.) SS. Viti &c: MM. com. Oct. & eorund. SS. MM: In Miss: Gl. Cr. Præf. Oct. In Vesp. com. Oct.
16. Sabb. De 3. die infr. Oct: Semid. C. A. ut in fest. & suo loc. In Miss: 2. Or. Concede 3. Eccl. v. pro Pap. Prosa dic. rel. ut in fest. Cr. Vesp. de Oct. à Cap. de Dom. com: Oct.
- ✠ 17. DOM. II. post. Pent: infr. Oct. De ea. Semid. C. A. ut in fest: & suo loc. com. Oct. Ad Prim. 3. Psal. sine Symb. &c. sine

J U N I U S

- sine Prec.* In Mis: Gl. 2. Orat. tant.
 Oct. Prosa non dic. Cr: In Vesp. com.
 Oct. & SS. Marci &c. MM.
18. Fer: 2. De 5. die infr. Oct. Semid. C. A.
ut in fest. & pr. loc. com. *sine lect.*
 SS. MM. In Mis: 3. Or: Concede. Pro-
 sa dic. Cr. Vesp. de Sequ. com. Oct.
 & SS. Gervasii &c. MM.
19. Fer: 3. Julianæ Virg: dupl: C. A. Hym.
 ad Matut: ex 1. Vesp. L. 1. n. de Scr.
 rel. suo loc: 9. lect. SS. Gervasii &c.
 com. Oct. SS. MM. in L. & Mis: Gl.
 3. Or. SS. MM. Cr. In Vesp. com.
 Oct. & S. Silverii Pap: M.
20. Fer: 4. De 7. die infr. Oct. Semid. C. A.
 com. *sine lect.* S. Silverii. Vesp: de
 die Oct. dupl. *ut in 1. Vesp. festi.*
21. Fer: 5. Dies Octav. SS. Corp. Christi.
 dupl. C. A. *ut in Fest.* & suo loc. Cr.
 Vesp. de ead. Oct. com. S. Paulini
 Ep. Conf. Solstitium æstivum h. 5. m. 20.
manè. Pars 1. æstatis. Novil. Julii. h. 9.
m. 58. post merid.
22. Fer: 6. Fest. SS. Cordis JESU. dupl.
 maj. C. A. Omn. pr. 9. lect. (ex 2.
fiat 1.) & com. S. Paulini. Ad Prim.
 in R. br. y. *Qui passus es pro nobis.*
 In Mis: Gl: Cr. Præf. de Cruce. In
 Vesp. com. Sequ.
23. Sabb. Vigil. Norberti Ep. Conf: dupl: C.A.
 (f. 6. huj:) y. hym. mut. L. 1. n. de
 Scr. rel. suo loc: 9. lect: & com: Vigil.
 Mis: cum. Gl: *sine Cr.* Ult. Ev. Vigil.
 Duce Mis: Vesp. de Nativitate S. Joan-
 nis Baptis. com: tant: Dom. *Offic.*

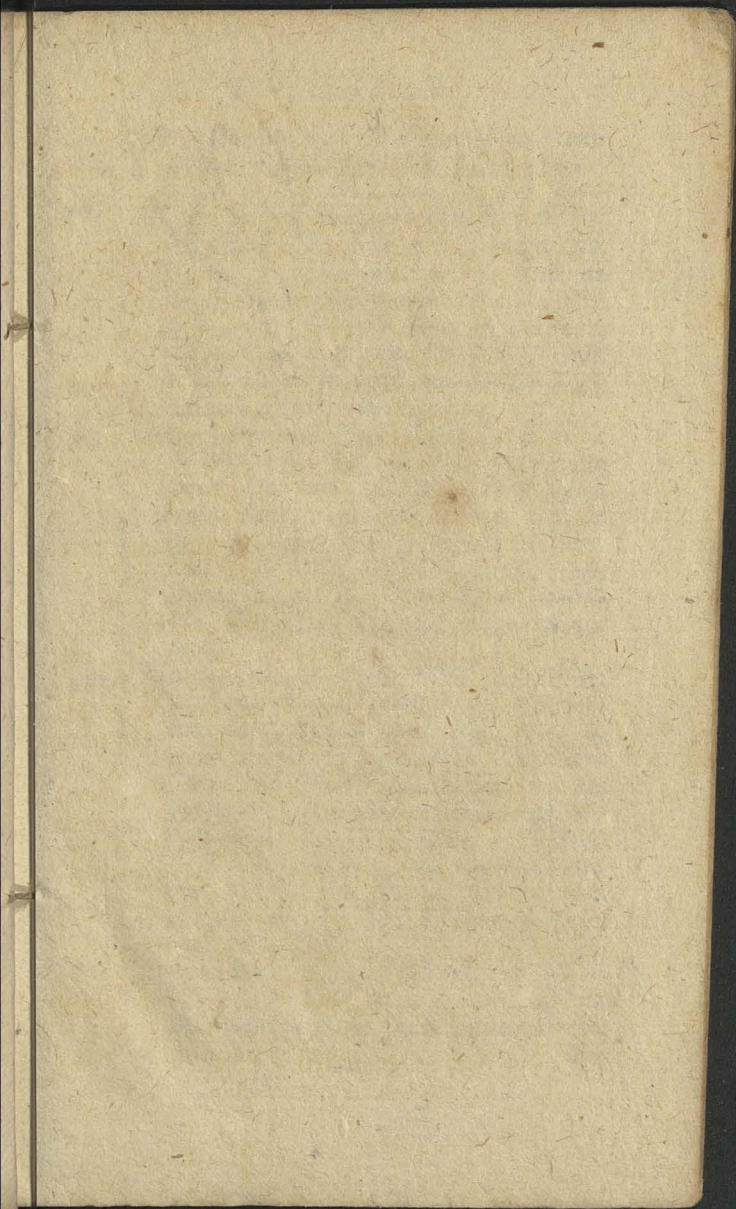

* 24

25

26

27

J U N I U S

Offic. Dedicat. Eccl. Cathedr. Crac. transfertur ad fer. adam. sequ. Juxta Decr. sub Nro. Imo.

* 24

DOM. III. *post Pent.* NATIVITAS S. JOAN. BAPTIS. dupl. 1. Cl. cum Oct. C. A. In Off. *omn. pr. 9.* lect. de homil. Dom: ejusq; com. in L. & Mis: quæ cum Gl: *non debet dici Credo, nisi ratione Dom. dic. Præf. de Trinit.* Ult: Ev: Dom. In Vesp. com. Dedic. Eccl. Cathedr. Crac: *tant.*

25.

Fer: 2. Dedicat. Eccl. Cath: Crac. dupl: 1. Cl: cum Oct: & cum Suburbii Crac. (*f. heri*) C. A. *Extra Crac.* idem dupl. 1. Cl. *sine Octav.* Off. *ut in com. Dedic. Eccl. (De Oct: S. Joan. nihil)* In Mis: Gl: Cr. Præf. *com. Extra Crac;* In Orat: Secr: *omittitur Parenth.* In Vesp: com: Sequ. *tant:*

26.

Fer: 3. Joan. & Pauli MM. dupl. C. R. L. 1. n. *Fratres debet. rel. suo loc. cum R. 8. Hæc est vera.* com. Oct. S. Joan. Baptis. in L. & Mis: Gl: *extra Crac. sine Cr. nisi fuerit Eccl. vel loci Patronus Principalis, aut insig. hab. Reliquiam ibi dic. Cr.)* Crac. com. Oct. Dedic. & in Mis: *semper Cr. dic: Præf. com: Vesp. à Cap. de Seq: ψ. hym: mut. com. præc. & Oct: S. Joan. (Crac. com: Oct. Dedic:)*

27.

Fer: 4. Basilii Mag. Ep. Conf: dupl: C. A. (*f. 14. huj.*) L. 1. n. *de Scr. rel: suo loc.* com: Oct: S. Joan. (Crac: Dedic.

J U N I U S

- 1
† 1.
2.
3.
4.
28. *Et ubiq. in Miss: Cr: In Vesp. com. seq. & Oct. S. Joan. (Crac. Dedic.)*
 Fer: 5. Vigil. cum jejun. Leonis 2. Pap. Conf. Semid. C. A. L. 1. n. de Scr. rel. suo loc. 9. lect. de hom. Vigil. com. Oct. S. Joan. Miss sine Cr. (Crac. Oct. Dedic. *Et in Miss. Cr.*) ac com. Vigil. cum Ant: & *ψ. de Psalt. Ult. Ev. Vigil. Duæ Miss. Vesp. de SS. Apost. Petro & Paulo dupl. Item com. Omnium Apostol. ut in 1. Vesp. de com. Apost. ψ. Annuntiaverunt. Ec. (De Octavis S. Joan. Et Dedic. nihil.) Cresc. Julii h. 9. m. 57. post merid.*
- † 29. Fer: VI. PETRI & PAULI APOSTOL. dupl. 1. Cl. cum Oct. C. R. Offic. ut suo loc. com. Omn. Apostol. *ψ. In omnem terram. in L. & Miss: Gl. Cr. Præf. de Ap. per tot. Oct. (De Octavis nihil.)* Vesp. de eod. fest. com. Omnium Apostol. ut in 2. Vesp. Apost. *ψ. ut supra. (De Octavis nihil.)*
30. Sabb. Commemor. S. Pauli Apost. dupl. C. R. ut suo loc. com. S. Petri Ap. *Item. com. Oct. S. Joan. ac (Crac. Dedic.) ubiq. Cr. Præf. de Apost. Vesp. à Cap. de die Oct. S. Joan. Baptis. ut in 1. Vesp. festi pariter Crac. com. diei Oct. Dedic. ut in 1. Vesp. festi. Item ubiq. com. SS. Apost. cum Ant: Petrus Ec. & Dom: cum Ant: Prævahuit.*



JULI-



JULIUS habet dies XXX.

- † 1. DOM: IV. *post Pent:* Dies Octav. S. Joan:
 Bapt; dupl: C. A. Off. *ut in Fests:* &
 suo loc. L. i. n. *de scr.* 2. *ut in die Oct:*
 3^{ti} Noct: homil. *ut in 2. die infr. Oct.*
 9. lect. de hom: Dom: (*Crac:* com. diei
 Oct: Dedic.) *Item* com: Dom: & Oct:
 SS. Apost: cum Ant: *Gloriosi* &c. ̄.
In omnem. Sc. In Mis: Gl. (2. Or. De-
 dic. *Crac.*) *alibi* 2. Or. Dom: 3. Oct:
 SS. Ap. Cr. Præf: *de Ap.* Ult: Ev. Dom:
 Vesp. de seq. com: diei Oct. S. Joan:
Item (*Crac.* diei Oct: Dedic.) Dom:
 & SS. Apost: cum Ant: *Petrus* &c. ac
 SS. Processi &c. MM. Hym. Compl:
 & alii *termin.* JESU tibi &c.
2. Fer: 2. Visitationis B. M. V. dupl: maj.
 C. A. *ut suo loc.* 9. 1. SS. Processi &c.
 ac com. Oct: & SS. Processi &c. MM. Ad
 Prim. in ̄. br. ̄. *Qui natus es.* In Mis.
 Gl. Cr. Præf. B. M. *Et Te in Visitatio-*
ne. In Vesp. com: sequ. & Oct. SS.
 Apost.
3. Fer: 3. Aloysii Gonzagæ Conf. dupl: C. A.
 (f: 21. Junii.) ̄. hym: *mut.* L. i. n. *de*
scr. rel: *suo loc.* com: Oct: Apost: in L.
 & Mis. Gl. Cr. Præf. *de Ap.* Vesp. a
 Cap. de sequ. com: præc. & Oct: SS.
 Apost.
4. Fer: 4. Josephi Calasancii Conf: dupl: C.
 A. L. i. n. *de Scr.* rel. *suo loc.* com.
 Oct. SS. Apost. in L. & Mis. Gl. Cr.
 C2 Præf

JULIUS

- Præf. de Ap: Jn Vesp. com. Oct. SS. Apost. cum Ant. ad Magn. & ψ. propr.
5. Fer. 5. De 7. die infr. Oct. SS. Apost. Semid. C. R. Ad Matut. Hym. Ant. cum Psal. de com Apost. L. 1. n. de Scr. rel. lect. ψ. Ant. ad Bened. & Or. pr. Mis. propr. de infr. Oct. Gl. 2. Or: *Concede*: 3. Eccl v. pro Pap. Or. Præf. de Ap. Vesp. de die Oct SS. Apost. dupl. ut in 1. Vesp. Apost. cum ψ. Ant. ad Magn. & Or. pr. Plenil. *Julii* h. 7. m. 41. post merid.
6. Fer. 6. Dies Octav. SS. Apost. Petri & Pauli. dupl. C. R. Off: de com. Apost. L. 1. n. de Scr. reliq. suo loc. Jn Mis. pr. Gl. Cr. Præf. de Ap. Jn Vesp. com: Sequ.
7. Sabb. Soteris & Caji MM. Semid. C.R. (f. 22. April.) Offic. de com: plur. MM. extra temp. Pasc: L. 1. n. de scr. 2di propr: 3tii ex com. 1. loc: Cum audieritis &c. Suffr. SS. reassumuntur. Mis. *Intret in conspectu* &c. Gl. 2. Or. A cumst. 3. ad libit. Præf. com. Vesp. de Seq: ψ. hym. mut. com: Dom. tant. cum Ant. *Montes Gelboë*.
- * 8. DOM. V. post Pent. B. JOAN. De DUKLA Conf. P. R. P. dupl. 1. Cl. cum Oct. C. A. L. 1. n. *Beatus Vir.* reliq: suo loc. 9. lect. de homil. Dom. eiusq. com. in L. & Mis. *Os justii* &c. cum Evang. *Nolite timere*. Cr. Præf. de *Trinitate*. Ult. Ev. Dom. Jn Vesp: com sequ. & Dom. tant.

9. Fer 2.

JULIUS

9. Fer. 2. Patronor. Regni Sveciæ dupl. C. A. ut suo loco, Jn 3. Noct. pro 9na lect. (*ubi deest.*) fumant. duæ lect. in unâ conjugendo ex 2. Noct. diei 6tæ infr. Oct. SS. Omnium. Jn Mis. Cr. Jn Vesp. com. seq. & Oct.
10. Fer. 3. Septem Fratrum MM. Semid. C. R. ut suo loc. L. 1. n. ex Dom. præc. r. 8. *Hæc est vera.* com. Oct. Jn Mis. Gl: 3. Or. *Concede.* Cr. Vesp. à Cap. de die infr: Oct: com: præced: & S. Pii Pap. M.
11. Fer. 4. De 4. die infr. Oct. Semid. C. A. L. 1. n. de scr. 2di ex 4. die infr: Oct. S. Stan. Kostka. 3ti ex com. 2. loc. 9. 1. & com. S. Pii M. Mis. ut in fest. Gl. 3. Or. *Concede.* Cr. Vesp. de sequ. com. Oct. & SS. Naboris &c. MM.
12. Fer. 5. Gualberti Abb. dupl. C. A. ut suo loc. com. Oct: & SS. MM. Jn Mis. Cr. Vesp. à Cap. de seq. com. præc. & Oct.
13. Fer. 6. Margaritæ Virg. & M. dupl. C. R. L. 1. n. de Scr. rel. suo loc. com. Oct. Cr. Vesp. à Cap. de Sequ. Ant. ad Magn. O. Doct. com. præc. & Oct. *Incipiunt Ferie Rusticæ. Decr. Julii, h. 3. m. 53. post merid.*
14. Sabb. Bonaventuræ Ep. Conf. & Doct. dupl. C. A. L. 1. n. & reliq. ut suo loc. com. Oct. Cr. Vesp. à Cap. de die Oct. Joan. de Dukla ut in 1. Vesp. festi. com. præc. & Dom. cum Ant. *Obsecro* &c. ac S. David Abb. inter P. R. S.
- *15. DOM. VI. post Pent. Dies Octava B. Joan. de Dukla Conf. dupl. C. A. L. 1. n. ex Dom. cur. 2di ut in die Oct. S. Stan. Kostka

JULIUS

- Kostka. 3tii ex com. Nolite timere. 9. lect. de homil. Dom. ejusq. com. & S. David. com: sine lect. Mis. ut in Fest. Ult: Ev. Dom. Vesp. de Seq. com. diei Oct. & Dom. ac SS. Andreae &c. MM. Hym. Compl. & Horar. termin. JESU tibi.*
16. Fer. 2. Fest: B. M. V. de Monte Carmelo. dupl. maj. C. A. *ut suo loc. & ad Nives 5. Augus. 9. 1 (ex 2. fiat 1.) & com. SS. MM. Ad Prim. in rbr. ψ. Qui natus es. Mis. pr. Gl. Cr. Præf. B: M. Et Te in Commemor. Jn Vesp. com. Sequ.*
17. Fer. 3. Alexii Conf. Semid. C. A. L. 1. n. *de scr. rel. suo loc: Suffr. Jn Mis. Gl. 2. Or. A Cunct. 3. ad lib. Vesp. de sequ. com. præc. & SS. Symphorosæ &c. MM.*
18. Fer. 4. Simonis de Lypnica Conf. dupl. C. A. L. 1. n. *de scr. 2di propr. 3tii ex com. Nolite timere. 9. lect. (ex 2. fiat. 1.) & com. SS. MM. Mis. Justus Ec. Vesp. à Cap. de sequ. ψ. hymn. mut. com. præc:*
19. Fer. 5. Vincentii à Paulo Conf. dupl. C. A. L. 1. n. *de scr: 2di propr. 3tii ex com. Designavit. ut ibi not. Mis. Os Justi Ec. ut in Fest. S. Ignatii C. die 31. huj. Vesp. à Cap. de Seq. com. præc.*
20. Fer. 6. B. Ceslai Conf. dupl. C. A. L. 1. n. *de scr. 2di propr. 3tii ut heri. Mis. Os justi Ec. cum Evang. ut heri. Vesp.*

JULIUS

Vesp. à Cap. de Sequ. com. præc. & S. Praxed. Virg.

21. Sabb. Hieronymi Æmiliani Conf. dupl. C. A. loc. pr. ex heri. L. 1. n. de scr. rel. suo loc. 9. 1. & com. S. Praxed. Mis. pr. Gl. Præf. com. Vesp. à Cap. de Sequ. com. præc. & Dom. cum Ant. Unxerunt. Novil. Aug. h. 7. m. 58. manè.

22. DOM. VII. post Pent. MARIÆ MAGDAL. dupl. C. A. Lect. ut suo loc. 9. 1. de hom. Dom. ejusq. com. in L. & Mis. Gl. Cr. Præf. de Trinit. Ult. Ev. Dom. Vesp. à Cap. de sequ. com. præc. & Dom. ac S. Liberii Ep. Conf. Pars 2. Æstatis h. 4. m. 90.

Julius

10. Feniã tã Vesp. de Seqz sine Com.

19. F. Stã S. Vincentii à Paulo Da & Cl. cum Oct. C. A. Offm ut in pro. In Mis. Gl. Cr. Præf Com. In Vesp. Com. Sequz

20. F. Stã ut in ordz Com: Oct. in Mis. Cedo.

JULIUS

Kostka. 3^{ti} ex com. Nolite timere. 9. lect. de homil. Dom. ejusq. com. & S. David. com: sine lect. Mis. ut in Fests. Ult: Ev. Dom. Vesp. de Seq. com. diei Oct. & Dom. ac SS. Andreæ &c. MM. Hym. Compl. & Horar. termin. JESU tibi.

16. Fer. 2. Fest: B. M. V. de Monte Carmelo. dupl. maj. C. A. ut suo loc. & ad Nives 5. August. 9. 1 (ex 2. fiat 1.) & com. SS. MM. Ad Prim. in r. br. y. Qui natus es. Mis. pr. Gl. Cr. Præf. B: M. Et Te in Commemor. In Vesp. com. Sequ.
17. Fer. 3. Alexii Conf. Semid. C. A. L.

Julius.

21. Sabb. Com: Oct. in Mis. ut heri
22. Ut in Ord. Com^o Oct ut heri.
23. F. 2^{dâ} Com^o Oct. in Mis. Cr.
24. F. 3^â ut in Ord. Com: Oct. Suff. et Praes Dom: non die in Mis. Cr. Vesp. sine Com: Oct.
25. F. 4^{tâ} Non fit Com^o in Laud. et Mis. In Vesp. Com: Seq. S. Vincentii à Paulo
26. F. 5^{tâ} Octava S. Vincentii à Paulo da C. A. Offm ex Comini Com: non Com: Lect 1. Noc: de Ser. reliq. ut in prop. in Mis. a Gl. Cr. L. Com: Vesp. de Sequ. Com Læe: et S. Pantaleonis.

JULIUS

- Vesp. à Cap. de Sequ. com. præc. & S. Praxed. Virg.
21. Sabb. Hieronymi Æmiliani Conf. dupl. C. A. *loc. pr. ex heri. L. 1. n. de scr. rel. suo loc. 9. l. & com. S. Praxed. Mis. pr. Gl. Præf. com. Vesp. à Cap. de Sequ. com. præc. & Dom. cum Ant. Unxerunt. Novil. Aug. h. 7. m. 58. manè.*
- ✠ 22. DOM. VII. post Pent. MARIÆ MAGDAL. dupl. C. A. Lect. *ut suo loc. 9. l. de hom. Dom. ejusq. com. in L. & Mis. Gl. Cr. Præf. de Trinit. Ult. Ev. Dom. Vesp. à Cap. de sequ. com. præc. & Dom. ac S. Liborii Ep. Conf. Pars 2. Æstatis h. 4. m. 50. post. merid.*
23. Fer. 2. Apollinaris Ep. M. dupl. C. R. L. 1. n. *ex Dom. præc. reliq. suo loc. com. S. Liborii. In Vesp. com. sequ. & S. Christianæ V. M.*
24. Fer. 3. Vigil. Henrici I. Imperat. Conf. Semid. C. A. *loc. pr. ex 15. huj. & hym. mut; L. 1. n. de scr. rel. suo loc. 9. lect. & com. Vigil. ac S. Christianæ. Duæ. Mis. Suffr. Vesp. de seq. sine comm.*
25. Fer. 4. Jacobi Apost: dupl: 2. Cl. C. R. Off. *de com. Apost: & suo loc. com. S. Christoph: Mart: in L. & Mis: privat. tant. Gl. Cr. Præf. de Ap. In Vesp. com. Sequ.*
26. Fer. 5. Annæ Matris B. M. V. dupl: maj. C. A. *ut suo loc. In Mis. Gl. sine Cr. nisi in pr. Eccl. dic. In Vesp. com. Sequ. & S. Pantaleon. M.*
27. Fer. 6.

JULIUS

27. Fer. 6. Division. Aposti: dupl. maj. C. R. (f. 15. huj.) L. i. n. ex com. Apost. rel. suo loc. 9. l. & com. S. Pantal. In Mis: Gl. Cr. Præf. de Ap. In Vesp. com. Sequ.
28. Sabb. Botvidi Mart. P. R. S. dupl: C. R. hym. ad Matut. ex i. Vesp. rel. suo loc. Vesp. de Sequ. dupl: com: Dom. i. Aug. tant. cum Ant. Sapiencia, &c. Cres. Aug. h. 2. m. 27. manè.
- ✠ 29. DOM. VIII. post Pent. i. Aug. B. CUNEGUND. Virg. P. R. P. dupl. i. Cl. cum Oct. C. A. L. i. n. De Virginib. rel. suo loc: 9. l. de homil. Dom. ejusq. com. in L. & Mis: Gl: Cr. per tot. Oct. Præf. de Trinit. Ult. Ev. Dom. In Vesp: com: Dom: & sequ. De SS. Felice &c MM. nihil.
30. Fer. 2. Nazarii Celsi Soc. MM. Semid. C. R. loc. pr. ex 28. huj. L. i. n. ex Dom. i. Aug. rel. suo loc. 9. l. SS. Abdon. &c. com. Oct. & SS. MM. In Mis. Gl. Cr. Vesp. de sequ. com. præc. & Oct.
31. Fer. 3. Ignatii Conf. dupl. C. A. L. i. n. de scr. rel. suo loc. com. Oct. Mis. pr. Cr. Vesp. de sequ. com. S. Pauli Ap. & præc. ac Oct. & SS. Machab. MM.

AUGUSTUS habet dies XXXI.

1. Fer. 4. Petri ad Vincula dupl: maj. C. A.

Julius.

27. *F. G^{ra} Anne Matris B.V.M. Dix
m. Lect. pro. ex heri Offm ut in Corni
nee Virg. nec Mary et suo loco. 9. Lect.
et Como S. Pantaleonis in Laud et Mis:
Gl. sine Cr. In Vesp. Commo Segy*

9. lect: (ex 2. fiat 1.) S. Steph:
com. Oct. ψ . Specie Ec. & S. Steph.
ac S. Cathar. per Ant. & ψ . ex 3. noct.
Capitula ad Horas pro Mart. tant. In
Mis: Gl. Cr. Secr. Or. & Postcom.
pro S. Cuneg. ex Mis: *Dilexisti*. Pro S.
Cathar: ex Mis: *Me expectaverunt*. Omis-
so. *Martyris*. In Vesp. com. Sequ. &
Oct.

3. Fer. 6. Invention. S. Steph. M. Semid.
C. R. L. 1. n. ut ibi not. rel. suo loc.
com Oct. In Mis. Gl. 3. Or. *Concede*.
Cr. Vesp. de Sequ. ψ . hym. mut. com.
præc. & Oct.
4. Sabb. Dominici Conf. dupl. C. A.
L. 1. n. de Scr. rel. suo loc. com. Oct.
In Mis: Gl. Cr. Vesp. à Cap. de die
Oct. B. Cuneg. ut in 1. Vesp. com.
præc. & Dom. 2. Aug: cum Ant.
Ego in altissimis Ec. Plenil. Aug. h. 6. m.
54. manè.
5. DOM. IX. post Pent. 2 Aug. Dies Octav.
B. Cunegund. Virg. dupl. C. A. L. 1. n.
ex Dom. sur. rel. ut in additam. 9. lect.
de

2.
*29. DOM. VIII. *post Pent. 1. Aug. B. C.*
NEGUND. Virg. P. R. P. dupl. 1. Cl.
cum Oct. C. A. L. 1. n. *De Virginib.*
rel. *suo loc.* 9. 1. de homil. Dom. ejusq.
com. in L. & Mis: Gl: Cr. *per tot.*
Oct. Præf. *de Trinit.* Ult. Ev. Dom.
In Vesp: com: Dom: & sequ. *De SS. Fe-*
lice &c MM. nihil.

30. Fer. 2. Nazarii Celsi Soc. MM. Semid.
C. R. *loc. pr. ex 28. huj. L. 1. n. ex*
Dom. 1. Aug. rel. suo loc. 9. 1. SS. Ab-
don. &c. com. Oct. & SS. MM. In
Mis. Gl. Cr. Vesp. de sequ. com. præc.
& Oct.

31. Fer. 3. Ignatii Conf. dupl. C. A. L. 1. n.
de ser. rel. suo loc. com. Oct. Mis.
pr. Cr. Vesp. de sequ. com. S. Pau-
li Ap. & præc. ac Oct. & SS. Ma-
chab. MM.

AUGUSTUS habet dies XXXI.

1. Fer. 4. Petri ad Vincula dupl: maj.
C. A.

3.
4.
5.

AUGUSTUS

- C. A. Off. *ut suo loc. not.* 9. 1. SS.
 Machab. com. S. Pauli Ap. & Oct. ac
 SS. MM. In Mis: Gl: Cr. Præf *de Ap.*
 In Vesp. com. S. Pauli & Sequ. *Item*
 Oct. & S. Steph: P. M. ac S. Catharin.
 Vastan. P. R. S. per ant: *ex Laud. &*
Elegit &c.
2. Fer. 5. Helenæ Vid. Mart. P. R. S. dupl.
 C. R. *loc. pr. ex 31. Julii.* L. 1. n.
 & reliq. *suo loc.* Hym. *pr. ex. 1. Vesp.*
 9. lect: (*ex 2. fiat 1.*) S. Steph:
 com. Oct. *& Specie &c.* & S. Steph.
 ac S. Cathar. per Ant. & *& ex 3. noct.*
 Capitula ad Horas pro Mart. *tant.* In
 Mis: Gl. Cr. *Secr. Or. & Postcom,*
 pro S. Cuneg. *ex Mis: Dilexisti.* Pro S.
 Cathar: *ex Mis: Me expectaverunt.* Omis-
 so. *Martyris.* In Vesp. com. Sequ. &
 Oct.
3. Fer. 6. Invention. S. Steph. M. Semid.
 C. R. L. 1. n. *ut ibi not.* rel. *suo loc.*
 com Oct. In Mis. Gl. 3. Or. *Concede.*
 Cr. Vesp. *de Sequ. & hym. mut. com.*
 præc. & Oct.
4. Sabb. Dominici Conf. dupl. C. A.
 L. 1. n. *de Scr.* rel. *suo loc.* com. Oct.
 In Mis: Gl. Cr. Vesp. à Cap. *de die*
 Oct. B. Cuneg. *ut in 1. Vesp. com.*
 præc. & Dom. 2. Aug: cum Ant.
Ego in altissimis &c. Plenil. Aug. h. 6. m.
 54. manè.
5. DOM. IX. post Pent. 2 Aug. Dies Octav.
 B. Cunegund. Virg. dupl: C. A. L. 1. n.
ex Dom. sur. rel. ut in additam. 9. lect.
 de

AUGUSTUS

- de hom. Dom. ejusq. com. in L. & Mis: Gl: Cr. Præf. de *Trinit.* Ult. Ev. Dom. Vesp. de Sequ. com. diei Oct. & Dom. ac SS. Xysti &c. MM. Hym. Compl. & Horaz. *termin. ut suo loc. not.*
6. Fer. 2. Transfigur: Dni. dupl. maj. C. A. Omn. *ut suo loc. 9. l. & com. SS. MM. Ad Prim. in 4. br. 5. Qui apparuisti hodie. Jn. Mis: Gl. Cr. Præf. tant. de Nativ. Dni. Jn. Vesp. com. Sequ. cum Ant: pr. ac S. Donati Ep. & M.*
7. Fer: 3. Cajetani Conf: dupl. C. A. L. 1. n. *de scr. rel: suo loc. 9. l. & com. S. Donati. Ad Benedic. Ant: pr. Jn. Vesp: com. Sequ.*
8. Fer: 4. Cyriaci &c. MM. Semid. C. R. *ut suo loc. Suffr. Jn. Mis: Gl. 2. Or. Acunct. 3. ad libit. Vesp: à Cap: de Sequ: com. præc. & S. Romani M. Suffr.*
9. Fer: 5. *Vigil: Marthæ Virg. Semid. C. A. loc: pr. ex 29. Julii. L. 1. n. de scr. rel: suo loc. 9. l. & com: Vigil. ac S. Romani. Suffr. Jn. Mis. Gl. 3. Or. Acunct. Ult: Ev. Vigil. Dux Mis. Vesp. de Sequ. sine comm.*
10. Fer. 6. Laurentii Mart: dupl: 2. Cl. cum Oct: C. R. *Omnia ut suo loc. Jn. Mis: Gl. non dic. Cr. nisi in pr. Eccl. Jn. Vesp: com: sequ. & SS. Tiburtii &c. MM.*
11. Sabb: Camilli de Lellis Conf: dupl: C. A. *loc: pr. ex 18. Julii. 5. hym. mut. L. 1. n. de scr. rel. suo loc. 9. lect. SS. Tiburtii &c. com: Oct. & SS. MM. Jn. Mis. Gl.*

14. Fer. 3. Vigil. cum Fejun. Olavi Reg. Mart.
P. R. S. dupl: C. R. (fuit 29. Julii) L.
1. n. de ser. rel. suo loc. 9. l. de homil:
Vigil. com: Oct. & Vigil. ac S. Euse-
bii. In Mis. Gl. Præf: com: Ultim: Ev.
Vigil. Duæ Mis: Vesp. de seq. sine comm:
Hym: Compl: & Horar: per tot: Oct:
termin. JESU tibi.

15. Fer. 4. ASSUMPTION. B. M. V. dupl:
1. Cl. cum Oct. C. A. ut suo loc: &
ejus Off. par: Ad Prim: in R. br. ψ.
Qui natus es. Benedictio Herbar: In Mis.
Gl: Cr. Præf. B. M. cum ψ. Et Te in As-
sumpt: per tot. Oct. Vesp: de eod. Fest:
sine com:

16. Fer. 5.

Augustus.

13. *F. 2da* In Vesp. Commo Sequ. Oct. ac S. Eusebii
Martyris

14. *F. 3ta* Divisio Aposto: dñ m. C. R. fuit 15 Julii
ex 27 ejusd:; Lect. 1. noc: ex Com: Apl: reliqua
ut suo lo: 9. Lect. de Homilia Vigz Commo Oct:
Vigz et S. Eusebii in Mis. Gl. Cr. Graf. de
Apostolis. Ult. Evange Vigil. Vesper ut in Ordiz

15. *F. 4ta* In Vesp. Commo Sequ. tñm

Sequ: com. præc. & S. Romani M.
Suffr.

9. Fer: 5. Vigil: Marthæ Virg. Semid. C. A.
loc: pr. ex 29. Julii. L. 1. n. de scr. rel:
suo loc. 9. l. & com: Vigil. ac S. Ro-
mani. Suffr. In Mis. Gl. 3. Or. Acunct.
Ult: Ev. Vigil. Duce Mis. Vesp. de Sequ.
sine comm.

10. Fer. 6. Laurentii Mart: dupl: 2. Cl. cum
Oct: C. R. Omnia ut suo loc. In Mis: Gl.
non dic. Cr. nisi in pr. Eccl. In Vesp:
com: sequ. & SS. Tiburtii &c. MM.

11. Sabb: Camilli de Lellis Conf: dupl: C. A.
loc: pr. ex 18. Julii. V. hym. mut. L. 1.
n. de scr. rel. suo loc. 9. lect. SS. Tibur-
tii &c. com: Oct. & SS. MM. In Mis.
Gl.

AUGUSTUS

Gl. Præf. com. Vesp. à Cap. de Sequ. com. præc. & Dom: cum Ant. *Omnis Sapientia*. ac O&t.

- *12. DOM. X. post Pent: 3. Aug. CLARÆ VIRG. dupl: C. A. L. 1. n. ex Dom: cur: rel. suo loc: 9. lect: de hom: Dom: ejusq. com. & O&t. In Mis. Gl. Cr. Præf. de Trinit: Ult. Ev. Dom. Vesp. de sequ. com. præc. & Dom: Item. O&t. & SS. Hippolyti & Soc. MM. Hym: termin: JESU tibi *Decr: Aug. h. 9. m. 14. manè.*
13. Fer. 2. Dedicat. B. M. V. ad Nives. dupl. maj. C. A. (*f. 5. huj.*) ut suo loc. & ejus Off. par. 9. 1. SS. Hippolyti & e. com. O&t. & SS. MM. Ad Prim. in 4. br. 4. *Qui natus es.* In Mis. Gl. 3. Or. SS. MM. Cr. Præf. B. M. *Et Te in Fesivuit.* In Vesp. com. seq: & O&t: ac S. Eusebii Conf.
14. Fer. 3. Vigil. cum Fejun. Olavi Reg. Mart. P. R. S. dupl: C. R. (*fuit 29. Julii*) L. 1. n. de scr. rel. suo loc. 9. 1. de homil: Vigil. com: O&t. & Vigil. ac S. Eusebii. In Mis. Gl. Præf: com: Ultim: Ev. Vigil. *Duce Mis:* Vesp. de seq. *sine comm:* Hym: Compl: & Horar: per tot: O&t: termin. JESU tibi.
15. Fer. 4. ASSUMPTION. B. M. V. dupl: 1. Cl. cum O&t. C. A. ut suo loc: & ejus Off. par: Ad Prim: in 4. br. 4. *Qui natus es.* Benedictio Herbar: In Mis. Gl: Cr. Præf. B. M. cum 4. *Et Te in Assumpt:* per tot. O&t. Vesp: de eod. Feste *sine com:*

16. Fer. 5.

AUGUSTUS

16. Fer. 5. de 2. die infr. Oct. Assumpt. Semid. C. A. Off. *ut heri. Lect. omn. propr. com. Oct: S. Laur. in L. & Mis. Gl. 3. Or. de Spir. San: Cr. Præf. ut heri. Vesp. de die Oct. S. Laur: ut in 1. Vesp. festi. Or. pr. com. Oct. Assump.*
17. Fer. 6. Octav. S. Laurentii M. dupl. C. R. L. 1. n. *de scr. rel. suo loc. com. Oct. Assump: Jn Mis. Gl. Cr. Præf. Oct: Assump. Jn Vesp. com. Oct. Assump. & S. Agapiti Mart.*
18. Sabb. De 4. die infr. Oct: Semid. C. A. *ut in fest: & pt. loc. Lect. propr. 9. 1. & com. S. Agapiti in L. & Mis. 3. Or. de Spir. San. Cr. Præf. Oct: Vesp. de seq. ψ. hym: mut: com. Dom. tant. 4. Aug. cum Ant. Sapientia clamitat.*
- ✠ 19. DOM. XI. post Pent: 4. Aug. HYACINTHI CONF. P. R. P. dupl: 1. Cl. cum Oct. L. 1. n. *Beatus Vir. rel. suo loc: 9. lect. de homil. Dom. ejusq: com. tant. Jn Mis. Gl. Cr. Præf. de Assumpt: Ult: Ev. Dom: Jn Vesp. com. Seq. & Dom. tant: Novil. 7bris h. 4. m. 47. post merid.*
20. Fer. 2. Bernardi Conf. dupl: C. A. L. 1. n. *ex Dom. præc: 4. Aug. rel: suo loc: com. Oct. Assump. & S. Hyac: cum Ant: & ψ. ex 1. Vesp. Cr. Præf. de Assump: Jn Martyrol. præmitt: Elogium S. Joannæ Franciscæ Fremiot à Chantal. Vesp. à C. de sequ. com: præc. & Octavar: Assump. & S. Hyac.*
21. Fer. 3. Joannæ Franciscæ Fremiot à Chantal.

Augustus.

16. F. 5^{ta} Olavi Reg. M. L. R. S. C. R. S. fuit
29. Julii ex 14. ejusd. / Lect. 1. nov. de Serp.
religua ut suo loco Com: Oct. Assump: et S. Lau-
rentii in Laud et Mis. Gl. Cr Praef. ut heri Vesp.
à Cap. de Oct. S. Lauren: ut in 1. Vesp. Como
præ: et Oct. Assump:

- Cr. Praef. de Assump. In Vesp. com.
sequ: & Oct: S. Hyac. Pars: 3. Æstatis
h. 10. m. 44. post merid.
23. Fer. 5. Vigil. Philippi Benitii Conf: dupl:
C. A. L. 1. n. de scr. rel: suo loc: 9. lect.
Vigil. com. Oct. S. Hyac: & Vigil: cum
Ant: & y. de Psalt. fer: 5. Or. pr. In Mis.
Gl. Cr. Ult. Ev. Vigil: Dux Miss: Vesp.
de sequ. com. præc. tant.
24. Fer. 6. Bartholomæi Apost. dupl: 2. Cl.
C. R. Off. de com: Apost: & suo loc: In
Vesp. com: sequ. tant.
25. Sabb: Ludovici Reg. Franciæ Conf: Semid:
C. A. L. 1. n. de scr: rel: suo loc: com:
Oct. S. Hyac: In Miss: Cr: Vesp: de die
Oct: S. Hyac: ut in 1. Vesp: festi. com:
Dom: 5. Aug: cum Ant: Observa Fili.
& præc: ac S. Zephyrini P. M.
- *26. DOM: XII. post Pent: 5. Aug: Dies Octav:
S. Hyacinthi C. dupl: C. A. L. 1. n. ex
Dom: cur: 5. Aug: reliq: ex additam: 9.
lect. de hom: Dom. ejusq: com. ac S.
Zephyr.

18. Sabb. De 4. die init. Oct. Genit. *ut in festi*: & pr. loc. Lect. propr. 9. 1. & com. S. Agapiti in L. & Mis. 3. Or. de Spir. San. Cr. Præf. Oct. Vesp. de seq. *ψ. hym; mut: com. Dom. tant. 4. Aug. cum Ant. Sapientia clamitat.*

✠ 19. DOM. XI. post Pent: 4. Aug. HYACINTHI CONF. P. R. P. dupl: 1. Cl. cum Oct. L. 1. n. *Beatus Vir. rel. suo loc: 9. lect. de homil. Dom. ejusq: com. tant. In Mis. Gl. Cr. Præf. de Assumpt: Ult: Ev. Dom: In Vesp. com. Seq. & Dom. tant: Novil. 7bris h. 4. m. 47. post merid.*

20. Fer. 2. Bernardi Conf. dupl: C. A. L. 1. n. *ex Dom. præc: 4. Aug. rel: suo loc: com. Oct. Assump. & S. Hyac: cum Ant: & ψ. ex 1. Vesp. Cr. Præf. de Assump: In Martyrol. præmitt: Elogium S. Joannæ Franciscæ Fremiot à Chantal. Vesp. à C. 1e sequ. com: præc. & Octavar: Assump. & S. Hyac.*

21. Fer. 3. Joannæ Franciscæ Fremiot à Chantal.

AUGUSTUS

tal. Vid: dupl: C. A. L. i. n. *de scr. adi*
propr: 3^{ti} *ex com:* *Simile est Regn: The-*
sauro.com: Octavar. *Afsump:* & S. Hyac:
Jn Mis: Cognovi. Gl: Cr. Or. *propr: ima*
Secr: & Postcom: Præf: Oct: Afsump: Vesp:
de die Oct: Afsump. ut in 1. Vesp: festi.
com. præc. & Oct: S. Hyac: ac SS. Ti-
mothei &c. MM.

22. Fer: 4. Dies Octav: *Afsump. B. M. V.*
 dupl: C. A. *ut in fest: & suo loc: 9. l.*
 SS. *Timothei &c com. Oct: S. Hyac:*
 & SS. *Timothei &c. MM. Jn Mis. Gl.*
 Cr. *Præf. de Afsump. Jn Vesp. com.*
sequ: & Oct: S. Hyac. Pars: 3. Æstatis
h. 10. m. 44. post merid.
23. Fer. 5. *Vigil. Philippi Benitii Conf: dupl:*
 C. A. L. i. n. *de scr. rel: suo loc: 9. lect.*
Vigil. com. Oct. S. Hyac: & Vigil: cum
Ant: & y. de Psalt. fer: 5. Or. pr. Jn Mis.
 Gl. Cr. *Ult. Ev. Vigil: Duæ Miss: Vesp:*
de sequ. com. præc. tant.
24. Fer. 6. *Bartholomæi Apost. dupl: 2. Cl.*
 C. R. *Off. de com: Apost: & suo loc: Jn*
Vesp. com: sequ. tant.
25. Sabb: *Ludovici Reg. Franciæ Conf: Semid:*
 C. A. L. i. n. *de scr: rel: suo loc: com:*
 Oct. S. Hyac: *Jn Miss: Cr: Vesp: de die*
 Oct: S. Hyac: *ut in 1. Vesp: festi. com:*
 Dom: 5. *Aug: cum Ant: Observa Fili.*
 & præc: *ac S. Zephyrini P. M.*
- *26. DOM: XII. *post Pent: 5. Aug: Dies Octav:*
 S. Hyacinthi C. dupl: C. A. L. i. n. *ex*
 Dom: *cur: 5. Aug: reliq: ex additam: 9.*
 lect. *de hom: Dom. ejusq: com. ac S.*
 Zephyr.

S E P T E M B E R

- Zephyr. sine lect: Jn Mis: Gl. Cr. Præs. de Trinit. Ult. Ev. Dom: Vesp: à Cap. de seq: ψ. Hym: mut: com: diei Oct: & Dom: Cres: 7bris h. 8. m. 23. manè.*
27. Fer. 2. Translat. S. Casimiri Conf: dupl: C. A. L. 1. n. *de scr. 2di propr: 3tii ex com.* Sint Iumbi. Jn Mis. Gl: *sine Cr.* Vesp: à Cap. de seq. Ant. ad Magn: O Doct: com. præc: & S. Hermetis M.
28. Fer. 3. Augustini Ep: Conf. Eccl: Doct: dupl: C. A. L. 1. n. & reliq: *ut suo loc: com.* S. Hermetis Jn Mis. Gl. Cr. Vesp: à Cap. de seq. com: præc: & S. Sabinæ M.
29. Fer. 4. Decollation. S. Joan: Bapt: dupl: C. R. Off. un: Mart. L. 1. n. & reliq: *suo loc: 9. l. & com.* S. Sabinæ. Mis: *sine Cr.* Vesp. à Cap. de Sequ. com. præc. & SS. Felicis &c. MM.
30. Fer. 5. Rosæ Limanæ Virg. dupl: C. A. L. 1. n. *de scr. rel. suo loc: 6. l. & com:* SS. MM. Vesp. à Cap. de sequ: *ψ. hym: mut: com: præc:*
31. Fer. 6. Raymundi Normati Conf: dupl: C. A. L. 1. n. *Beatus Vir: rel: suo loc:* Jn Vesp. com: Sequ. & S. Ægidii Abb. cum Ant: & *ψ. ex 1. Vesp. ac SS. Fratr. 12. MM.*

SEPTEMBER habet dies XXX.

1. | Sabb: Anacleti Pap. M. Semid. C. R. (f. 13. *Julii loc. pr.*) L. 1. n. *de scr: rel:*

S E P T E M B E R

suo loc: 9. l. & com. S. Ægidii & SS. 12.
Eratr MM. Suffr. Vesp. de S. Joachim
com. Dom: tant: 1. 7bris cum Ant:
Cum audisset &c.

✠ 2. DOM: XIII. *post Pent: 1. 7bris. S. JOA-*
CHIM CONF. PROTECTORIS REGNI
POLONIÆ. dupl: 1. Cl: cum Oct: C. A.
Jn Offic. omn. pr. 9. lect: de hom.
Dom. ejusq. com. in L. & Mis. pr.
Gl. Cr. per tot. Oct. Præs. de Trinit.
Ult Ev; Dom. Jn Vesp. com. Dom. &
Sequ. Plenil. 7bris h. 8. m. 37. post
meridiem.

3. Fer. 2. Stephani Reg. Hungar. Conf.
 Semid. C. A. (*f. heri hodie ponit. rne*
vicinit.) *ψ. hym: mut. L. 1. n. ex Dom:*
præc. 1. 7bris. Incip. Lib. Job. com. Oct.
S. Joach. Jn Mis. Gl. 3. Or. Concede Cr:
Præs. com. Vesp. à Cap. de die infr:
Oct. com: præc.

4. Fer. 3. De die infr. Oct. Semid. C. A.
 Off. *ut in fest. L. 1. n. de Scr. reliq: 2d̄i*
& 3t̄ii Noct. propr. ut in novis additam.
Mis: pr. Gl. 2. Or. Concede. 3. Eccl.
v. pro Pap. Cr. Vesp. à Cap. de Sequ.
ψ. hym. mut. com. Oct.

5. Fer. 4. Laurent. Justiniani Ep: & Conf:
 Semid. C. A. L. 1. n. *de Scr. rel: suo*
loc. com. Oct. Mis: Statuit. Gl: 3. Or.
Concede. Cr. Præs: com. Vesp: à Cap. de
die infr. Oct. com. præc.

6. Fer. 5. De die infr: Oct: Semid. C. A.
 L. 1. n. *de Scr. reliq: propr. Jn Mis:*
 2. Or.

S E P T E M B E R

2. Or: *Concede* 3. Eccl. v. pro Pap. Cr. Vesp: de ead. Oct.
7. Fer: 6. De die infr. Oct. Semid. C. A. *ut heri.* & in Mis. *ut heri.* Vesp. de Nativit. B. M. V. *sine com:* Hym. Compl. & Horar. *termin:* per tot. Oct. JESU tibi.
- Incipit* *8. Sabb: NATIVIT: B. M. V. dupl. 2. Cl: cum Oct. C. A. *ut suo loc:* & ejus Off. par. 9. lect: & com: S. Adriani Mart: in L. & Mis: *tant: privat.* Gl: Cr. Præf: B. M. *Et Te in Nativit:* Jn Prim: *ut in festis* B. M. Jn Vesp. com. diei Oct. S. Joach: *ut in 1. Vesp: festi.* & Dom: 2. 7bris cum Ant: *Jn Omnib. Ec.* ac S. Gorgonii Mart.
- *9. DOM. XIV. post Pent: 2. 7bris. Dies Octav. S. Joachim Conf. Off. *ut in Fest.* C. A. L. 1. n. ex Dom: *cur. reliq. ut suo loc: propr:* 9. lect. de homil: Dom: ejusq: com: *Item com. Oct. & S. Gorgonii sine lect:* Jn Mis: Gl: Cr. Præf. B. M. *Et Te in Nativit.* Ult: Ev. Dom: Vesp. à Cap. de Sequ: com. diei Oct: S. Joach: & Dom. ac Oct. Nativit. B. M.
10. Fer: 2. Nicolai de Tolentino Conf. dupl: C. A. L. 1. n. *de ser:* rel: *suo loc:* com: Oct: in L. & Mis: Gl: Cr. Præf: *de Nativ:* B. M. Vesp. de sequ: com: præc: & SS. Proti & c: MM. *tant:* De Oct: Nativ. *hodie & cras nihil.*
11. Fer: 3. De Ssmo Nomine B. M. V. dupl: maj. C. A. (*f. Dom: præc.*) Off. *ut suo loc: not:* 9. lect: & com: SS. MM. Jn Marty.

September.

8. Sabb. Vesp. de Seqz Com: præ: Oct. S. Joachin
ut in I. Vesp. Festi et Dom: tantum

9. Dom 14. post Pente: 11. Urbis Dedicatio Ecclesie
Radomiz cum Oct. C. A. Offn ut in Comni De:
dic: 9. Lect. et Commo Dom: ac S. Joachin.
In Laud. et mij. Gl. Cr Prof. de Trite. Ulter
Evangz Dom: In Vesp. Com: Seqz et S. Joachin
et Dom:

10. F. 2da ut in ord: Commo Oct. Dedic: et Nativit.
B.V.M. In Vesp. Com: Seqz Oct Natl. B.V.M.
ac S. P. Prothi M.M.

11. F. 3tia De 3. Die infra Oct. Dedic: Eccle
Ida C. A. Lect. 1. noc: de Prup. relig. ut 3.
die infra Oct Dedic. 9. Lect. S. P. M.M. Commo
Oct. Natl. B.V.M. ac S. P. M.M. in Laud:
et mij. Gl. Cr Prof. de Beata.

September.

In Vesper: Comm^o Natiis B.V.M.

- 9.
12. *F. 4^{ta}* De 4. die infra Oct Dedicat. Eccl^a
Dix C. A. Lect. 1. noc: de Scrip. reliq. ut
4. die. Com^o Oct. Natiis, in Laud et mis.
Gl. Cr. 3. Orat: Eccl^a et pro Papa & R^e.
ata. In Vesp. Com: Oct. Natiis B.V.M.
13. *F. 5.* De 5 die infra Oct. Dix C. A. Lect:
1. noc: de Scrip. 2 ut 5. die infra Oct.
reliq. ut heri. Vesp. de Seq. Com^o Dedic:
et Nativitatis
14. *F. 6^{ta}* ut in ord^e Com^o Dedicat:
15. Sabb. Com: Oct. Dedic: Vesp. a Cap:
de Dedic: ut in 1 Vesp. Com: prece
Dom: ac S. P. Euphemie M. M.
16. Dominica. Octava Dedicacionis. Dix
C. A. Lect. n. ut in Teste 2^a ut in die
Dix 3^a ut in 2^a die infr. 9. Lect. de
Rom: Dom: ejusq. Com: ac S. P. M. M.
Suff^o R. Dom 4. R. ad 1. et Sign n^o die.
In Mis. Gl. Cr 3. Or. S. P. m. m. Ultim
Evang^o Dom. Vesp. a Cap. de Seq. Com^o
pra: et Dom.

S E P T E M B E R

Martyrol: *præmitt.* Memoria mirabilis
Victoriæ ad Viennam Austriæ. In Mis: Gl.
 2. Or. SS. MM. Cr. Præf: B. M. *Et Te*
in Festiuit. Vesp: de eod: festo. *Decr.*
7bris. h. 1. m. 35. manè.

12. Fer: 4. De 5. die infr: Oct: *Natio: B. M.*
 Semid: C. A. *ut in festi:* & suo loc: In
 Mis: Gl: 2. Or: de Spir: San: 3. Eccl: v.
 pro Pap. Cr. Præf: *Oct:* Vesp. de Oct:

13. Fer: 5. De 6. die infra Oct. Semid: C. A.
ut heri. Vesp. de seq. com: Oct.

4. Fer: 6. Exaltation: S. Crucis dupl: *maj:*
 C. R. *ut suo loc:* com: Oct: Hym: Ho-
 rar. *termin:* JESU tibi, In Mis. Gl: Cr.
 Præf: *de Cruce.* In Vesp. com: *diei Oct:*
 Nativ: B. M. *ut in 1. Vesp: festi,* & S. Ni-
 comedis M.

5. Sabb: Dies Octav: Nativ: B. M. dupl: C.
 A. *ut in festi:* & suo loc: 9. l. & com: S.
 Nicomed. In Mis: Gl: Cr: Præf: *pr.* In
 Vesp. com: Dom: 3. 7bris. cum Ant: *Nè*
reminiscaris. & SS. Euphemiæ &c. MM.

6. DOM: XV. post Pent: 3. 7bris De ea. Semid.
 C. Virid. *ut in Ps: 11:* Ad Matut: Hym:
 Nocte surgentes. *Ad laud.* Ecce jam. Lect:
 Dom: cur: 9. l. & com: SS. MM. *Suffr:*
 Ad Prim. 4. *Psal: cum Symb:* Prec. Dnicæ
 les. In Mis: Gl: 3. Or. *A cunct.* Cr. Præf:
de Trinit. Vesp. de seq. *In hym. dic:* Me-
 ruit beata vulnera Christi. com: Dom:
 præc:

7. Fer: 2. Impression: SS. Stigm: S. Franci-
 sei Conf: dupl: C. A. Lect: 1. n. & reliq:
ut suo loc: Ad laud. *7. hym: mut:* Christi

D

rece.

S E P T E M B E R

- recepit Stigmata. *q.* 8. *pr.* Jn Mis. Gl.
Præf. com: Vesp: à Cap: de seq: Ant: ad
Magn: & ψ. pr. com: præc: cum ψ. pr.
18. Fer. 3. Josephi à Cupertino Conf. dupl. 23.
C. A. L. 1. n. & reliq: ut suo loc: Ant:
ad Bened: pr. cum ψ. ex 1. Vesp. Jn Mis.
ut heri. Vesp. à Cap. de seq. com: præc.
cum Ant. pr. & ψ. ex 1. Vesp. Novil.
8bris h. 1. m. 27. manè.
19. Fer. 4. QUAT. TEMP. jejun. Januarii & Soc.
 MM. dupl. *C. R. L. 1. n. Fratv. debil.* 24.
rel. suo loc. 9. lect. de hom. & com.
fer. per Ant. & Or. pr. ψ. ex Psal.
 Jn Mis: Gl. Ult: Ev. fer. *Dux Miss:*
Vesp: à Cap: de Sequ: com. præc.
20. Fer. 5. Vigili: Eustachii &c MM. dupl.
C. R. L. 1. n. de Scr: reliq: suo loc.
9. lect. de homil. Vigil: ejusqu. com.
 Jn Mis. Ult. Ev. Vigil. *Dux Miss.* Vesp:
de sequ. com: præc:
21. Fer. 4. QUAT: TEMP. jejun. Matthæi Ap.
 & Evang: dupl: 2. Cl. *ut suo loc: 9. lect:*
de hom: fer. ejusq. com. Jn Miss: Gl.
Cr. Præf. de Ap. Ult: Ev. fer: Dux Miss:
 Jn Vesp. com. seq. *cum Ant. pr. & SS.*
Mauritii &c MM.
22. Sabb: QUAT: TEMP: jejun. Thomæ de Vil.
 lanova Ep. Conf. Semid: *C. A. loc: pr.*
ex 18. huj: ψ. hum: mut: L. 1. n. Fide
sermo. reliq: lect: & Ant: ad Bened. pr. 9.
1. de hom: fer: ejusq. com. & SS. MM
sine lect: Suffr. Jn Mis. Gl. Ult. Ev. fer.
Dux Miss: ORDINES SS. Vesp. à Cap.
de Dom. 4. 7bris. cum Ant: ad Magn:
 Ado

S E P T E M B E R

Adonai Dne &c. com: præ: cum Ant: pr: &
S. Theclæ Virg. M. Æquinoct: Autumnale.
Pars. 1. Autumni h. 7. m. 7. post merid.

23. DOM: XVI. post Pent: 4. 7bris. De ea
C. Virid: Off. ut in Dom: præc: not:
Lect: ex ead: Dom: cur: 9. lect: S. The-
clæ. Suffr. In Mis. Gl. 3. Or. A cunct: Cr.
Præf. de Trinit: Ad Prim: ut in præc:
Dom: Vesp. de sequ. com. Dom. Hymn
Compl. & Horar. termin: JESU tibi.

24. Fer. 2. Fest. B.M.V. de Mercede Redempt.
Captiv. dupl: maj. C. A. Off. ut ad Nives
5. Aug: & suo loc. r. 8. pr. In Mis.
Gl. Cr. Præf. B.M. Et Te in Festiv. Vesp.
de seq. sine commem. 7. hym: nut: Cresc.
8bris h. 4. m. 53. post merid.

September.

21. *F. bta* In Vesp. Como seqz nomis B.V.M.
et S.P. M.M.

22. Sabb. Festum nom. B.V.M. dā m. C.A.
Lect. prop. ex Dom: infra Oct Nativis Eiusdem.
Offm ut suo loco 9. Lect. de Rom: Feria ejusq
Com. ac S.P. M.M. In Laud. et mis. Gl. Cr. Præf.
Et Te in Festivitate. In Vesp. Como Dom: per.
An. Adonai Dne et S. Theclæ V. M.

S E P T E M B E R

- recepit Stigmata. *q.* 8. pr. In Mis. Gl.
 Præf: com: Vesp: à Cap: de seq: Ant: ad
 Magn: *6* *ψ.* pr. com: præc: cum *ψ.* pr.
18. Fer: 3. Josephi à Cupertino Conf. dupl:
 C. A. L. 1. n. & reliq: ut suo loc: Ant:
 ad Bened: pr. cum *ψ.* ex 1. Vesp. In Mis:
 ut heri. Vesp. à Cap. de seq. com: præc.
 cum Ant. pr. & *ψ.* ex 1. Vesp. Novil:
 8bris h. i. m. 27. manè.
19. Fer: 4. QUAT. TEMP. jejun. Januarii & Soc.
 MM. dupl. C. R. L. 1. n. Prætr. debil.
 rel. suo loc. 9. lect. de hom. & com.
 fer. per Ant. & Or. pr. *ψ.* ex Psal.
 In Mis: Gl. Ult: Ev. fer. Duæ Miss:
 Vesp: à Cap: de Sequ: com. præc.
20. Fer: 5. Vigil: Eustachii &c MM. dupl:
 C. R. L. 1. n. de Sex: reliq: suo loc.

23.

24.

25.

26.

27.

S E P T E M B E R

Adonai Dne &c. com. præ: cum Ant: pr: &
 S. Theclæ Virg. M. Æquinoct: Autumnale,
 Pars. 1. Autumni h. 7. m. 7. post merid.

23. DOM: XVI. post Pent: 4. 7bris. De ea
 C. Virid: Off. ut in Dom: præc: nota
 Lect: ex ead: Dom: cur: 9. lect: S. The-
 clæ. Suffr. In Mis. Gl. 3. Or. A cunct: Cr.
 Præf. de Trinit: Ad Prim: ut in præc:
 Dom: Vesp. de sequ. com. Dom. Hym
 Compl. & Horar. termin: JESU tibi.

24. Fer. 2. Fest. B.M.V. de Mercede Redempt.
 Captiv. dupl: maj. C. A. Off. ut ad Nives
 5. Aug: & suo loc. 4. 8. pr. In Mis.
 Gl. Cr. Præf. B.M. Et Te in Festivit. Vesp.
 de seq. sine commem. 7. hym: mut: Cresc.
 8bris h. 4. m. 53. post merid.

25. Fer. 3. Ladislai de Gielniow Conf. dupl
 1. Cl. sine Oct: C. A. L. 1. n. Beatus
 Vir. rel. suo loc. In Mis. Jusus &c. Gl.
 Cr. Præf. com: In Vesp. com. tant. seq.

26. Fer. 4. Josaphat Ep. Mart. dupl. C. R. L.
 1. n. de scr. 2. de com: ad loc. Principes. 3.
 ibid. Qui vult post me. 9. l. (ex 2. fiat
 una) & com. SS. Cypriani & c MM. Mifs.
 Sacerdotes. cum Gl. Præf. com. Vesp. (In
 Eccl: Cathed: & in alijs locis. ubi Fest: cra-
 stinum est Celebre ad Populum.) de seq.
 de com: extra Temp. Pasch: Cap. Hym. &
 Ant: ad Magn. ex die Oct: Maji omifsō
 Alleluia com. præc. Alibi ubi sine Cele-
 brat: peragit. Vesp. à Cap. de seq. com.
 præc. eod. modo ut supra.

F. Fer. 5. TRANSLATION. S. STANISLAI
 Ep. M. P. R. P. (in Cathed: & aliquib:
 Dz locs

OCTOBER

- loc:) Celebre. dupl. C. R. Off. de com: un.
Mart: extra Temp. Pasc: Ad Matut. Hym.
ex r. Vesp: L. r. n. ex Dom: 5. 7bris.
Jncip. Lib. Esther. rel: suo loc: cum R. R.
propr: omisso Alleluia. Capitula ut in
primario Fest: Ad laud: Hym: Invicte
Martyr. Jn Mis. Gl. (in sola Cathed. dic:
Credo. Alibi dupl. omn. ut supr, sed Cr.
non dic: Vesp. ubiq: de seq. sine comm.
- ✠28. Fer. 6. S. VENCESLAI MART. TITULARIS PATRONI ECCL: CATH: CRAC:
P. R. P. dupl: r. Cl. cum Oct. Jn tota
Diocesi. C. R. L. r. n. Frat:r: debi: rel.
suo loc: Jn Mis: Gl. Cr. sed tant: in
sola Cathed. extra Cath. non dic. Jn
Vesp. com. seq.
29. Sabb. Dedicat. S. Michaelis Archang. dupl-
2. Cl. C. A. ut suo loc: (De Oct: S. Venc:
nihil:) Benedic. 8va Cujus fest: Jn Mis:
Gl. Cr. Præf. com: Jn Vesp. com. seq.
& Dom: r. 8bris cum Ant: Adaperiat: So.
- ✠30. DOM. XVII. post Pent. r. 8bris HIERONYMI CONF. DOCT. dupl. C. A. L. r. n.
& reliq. ut suo loc: cum R. 8. pr. 9. lect.
de hom. Dom. ejusq. com. & Oct. S.
Venc. in L. & Mis. Gl. Cr. Præf. de Tri-
nit: Ult. Ev. Dom. Jn Vesp. com. Dom.
& Oct.

OCTOBER habet dies XXXI.

1. Fer. 2. De 4. die infr. Oct. S. Vencesl. M.
Semid. C. R. L. r. n. ex Dom: præc: r.
8bris

O C T O B E R

8bris. reliq. ex die 5. & 6ta infr: Oct: duas
in unam conjungendo. 3tii ut in fest: Jn
Mis: Gl. 2. Or. Concede. 3. Eccl: v. pro
Pap: (Jn Cath: Credo) Vesp: de seq.
com: Oct:

2. Fer: 3. SS. Angelor: Custod: dupl: C. A.
ut suo loc: com: Oct: Jn Mis: Gl: ubiq:
Cr. die: Præf. com. Jn Vesp. com: seq. &
Oct: Plenit: 8bris h. i. m. 21. post merid:

3. Fer: 4. Cosmæ & Damiani MM. Semid:
C. R. loc: pr: ex 27. 7bris. L. i. n. de
scr: rel: suo loc: com: Oct: Jn Mis. Gl.
3. Or: Concede (in Cath: Credo) Vesp:
de seq: com: præc: & Oct:

4. Fer: 5. Francisci Conf: dupl: C. A. L. i. n.
& reliq. ut suo loc: com: Oct: Jn Mis: Gl:
(in Cath: Cr.) Vesp: à Cap: de die Oct:
S. Venc: ut in 1. Vesp: festi. com: præc:
& SS. Placidi &c MM.

5. Fer: 6. Dies Octav: S. Venceslai Mart.
dupl. C. R. L. i. n. de scr: rel: suo loc:
9. l. & com: SS. MM. Jn Mis: Gl: (in
Cath: Cr.) Vesp. à Cap. de Seq. com:
diei Oct:

6. Sabb. Brunonis Conf: dupl: C. A. L. i. n.
de scr: reliq. suo loc. Vesp: de seq. com:
præc: & Dom: 2. 8bris cum Ant: Reful-
sit Eccl. & S. Marci Pap. Conf. ac SS.
Sergii &c MM, Hym. Compl: & Ho-
rar: termin: JESU tibi.

✠ 7. DOM. XVIII. post Pent: 2. 8bris SOLE-
MNIT: SS. ROSARII B. M. V. dupl.
maj. C. A. Off. ut suo loc: & ejus Off:
par: 9. lect. de homil. Dom. ejusq. com.
ac

O C T O B E R

- ac S. Marci Pap. Conf. & SS. Sergii & c MM. Ad Prim. in 3. br. ʒ. Qui natus es. Jn Mis. Gl. 2. Or. Dom.
3. S. Marci. 4. SS. MM. Cr. Præf. B. M. Et Te in Solemnit: Ult. Ev. Dom. Jn Vesp: com: seq. & Dom:
8. Fer: 2. Birgittæ Vid: dupl: C. A. L. 1. n. de scr. rel: suo loc: Jn Mis: Gl. Præf: com: Jn Vesp: com: seq:
9. Fer: 3. Dionysii & c MM. Semid: C. R. L. 1. n. de scr. rel: suo loc: Suffr: Jn Mis: Gl: 2. Or: A cunct: 3. ad libit: Vesp: de seq: com: præc.
10. Fer. 4. Gratiar. Actionis dupl: maj: C.A. Omn: ut suo loc: Mils: de SSS. Trinit: ut inter Votivas Cr. addit: Collecta pro Gratiar: Actione quæ habet: post Votiv: SSS. Trinit: Præf: de SSS. Trinit: Process: fit in C.A. Jn Vesp: com. sequ: Decr: 8bris h. 4. m. 16. post merid.
11. Fer. 5. Francisci Borgiæ Conf: Semid: C. A. loc: pr. ex heri. ʒ. hym: mut: L. 1. n. de scr. rel: suo loc: Suffr: Jn Mis: ut 9. huj. Vesp: à Cap. de seq: ʒ. hym: mut: com: præc: Suffr.
12. Fer: 6. Remigii Ep. Conf: Semid: C. A. Ad libit: loc: pr. ex 1. huj. L. 1. n. de scr. rel. suo loc: Suffr. Jn Mis: ut heri. Vesp. à Cap: de seq. ʒ. hym: mut: com: præc. Suffr.
13. Sabb: Edvardi Reg. Conf: Semid: C. A. L. 1. n. de scr. rel: suo loc: Suffr: Jn Mis: ut 9. huj. Vesp. de seq. com: Dom: 8. 8bris cum Ant: Lugebat. & præc. Jn

OCTOBER

In Collegiata S. Georgii Dedicat: Eccl: ut
ad finem.

✠ 14.

DOM. XIX. post Pent. 3. 8bris. B. VIN-
CENTII KADŁUBEK EP. CONF: dupl:
maj, C. A. L. I. n. *Fidelis Sermo. 2di. pr.*
3tii ex com: Homo peregre. 9. lect. de hom:
Dom: ejusq. com: in L. & Mis. *Statuit*
Gl. Cr. Præf: *de Trinit: Ult: Ev. Dom. In*
Vesp. com. seq. & Dom:

15.

Fer. 2. Hedvigis Vid: P. R. P. dupl. maj.
C. A. L. I. n. *Mulierem. rel. juo loc. In*
Mis: Gl. *sine Cr. Præf. com: In Vesp:*
com. seq.

1. dupl. C. K. Hym. pr. L. I. n. *de scr.*
2di pr. 3tii Si quis venit. cum RR. propr.
omisso *Alleluia. Ad laud: Hym. pr. In*
Mis;

O C T O B E R

- ac S. Marci Pap. Conf. & SS. Sergii & MM. Ad Prim. in r. br. y. Qui natus es. In Mis. Gl. 2. Or. Dom.
3. S. Marci. 4. SS. MM. Cr. Præf. B. M. Et Te in Solemnit: Ult. Ev. Dom. In Vesp: com: seq. & Dom:
8. Fer: 2. Birgittæ Vid: dupl: C. A. L. 1. n. de scr. rel: suo loc: In Mis: Gl. Præf: com: In Vesp: com: seq:
9. Fer: 3. Dionysii & MM. Semid: C. R. L. 1. n. de scr. rel: suo loc: Suffr: In Mis: Gl: 2. Or: A cunct: 3. ad libit: Vesp: de seq: com: præc.
10. Fer: 4. Gratian. A. S. S. S. dupl: mai: C. A.

October.

16. F. 3^{ta} In Vesp. Commo Seq. per Antyp: propriam.

17. F. 4^{ta} Thomæ de villa nova E. C. sed loc: pro: 22.bris ex 10 ejusd C. A. Lect. 1. Nov. de Scrip. reliq. ut suo loco Suffr In Missa Gl. 2. Or. à Cun: 3. ad Lib. Præ: Com: Vesp. de Seq. sine comme

13. Sabo. Lugebat. 1. n. de scr. rel: suo loc: Suffr: In Mis: ut 9. huj. Vesp. de seq. com: Dom: 3.bris cum Ant: Lugebat. & præc. In

OCTOBER

*In Collegiata S. Georgii Dedicat: Eccl: ut
ad finem.*

✠ 14.

DOM. XIX. *post Pent. 3.bris. B. VINCENTII KADLUBEK EP. CONF: dupl: maj, C. A. L. 1. n. Fidelis Sermo. 2di. pr. 3tii ex com: Homo peregre. 9.lect. de hom: Dom: ejusq. com: in L. & Mis. Statuit. Gl. Cr. Præf: de Trinit: Ult: Ev. Dom. In Vesp. com. seq. & Dom:*

15.

Fer. 2. Hedvigis Vid: P. R. P. dupl. maj. C. A. L. 1. n. *Mulierem. rel. suo loc. In Mis: Gl. sine Cr. Præf. com: In Vesp: com. seq.*

16.

Fer. 3. Terefsiæ Virg. dupl. C. A. *loc. pr. ex heri. Hym: ad Matut: pr. ad laud. ex 1. Vesp. L. 1. n. de scr. rel: suo loc. In Mis: ut heri. Vesp. à Cap. de seq. hym: pr. com: præc.*

17.

Fer. 4. Translat. S. Æschili Ep. M. P. R. S. dupl. C. R. (*f. 7. huj.*) L. 1. n. *de scr. rel. suo loc. Vesp. de Seq. com, præc. Nouil. 9bris h. 10. m. 38. manè.*

18.

Fer. 5. Lucæ Evan: dupl. 2. Cl. C. R. *ut suo loc: In Mis: Gl. Cr. Præf. de Ap. In Vesp. com. seq.*

19.

Fer. 6. Petri de Alcantara Conf. dupl. C. A. *ψ. hym: mut. L. 1. n. de scr. rel. suo loc. Vesp. à Cap. de seq. Hym: & Ant: ad Magn. pr. com: præc.*

20.

Sabb. Translat. S. Adalberti Ep. M. P. R. P. dupl. C. R. *Hym. pr. L. 1. n. de scr. 2di pr. 3tii Si quis venit. cum RR. propr. omisso Alleluia. Ad laud: Hym. pr. In Mis;*

O C T O B E R

- Mis. Gl. sine Cr. Præf. com. Vesp. de seq. com. tant: Dom. 4. 8bris cum Ant. Exaudiat.
21. DOM: XX. post Pent: 4. 8bris S. JOANNIS CANTII CONF. P. R. P. dupl. 1. Cl. cum Oct. C. A. L. 1. n. *Beatus Vir. rel. suo loc. 9. lect. de homil. Dom. ejusq. com. in L. & Miss. pr. Gl. Cr. per tot. Oct: Præf. de Trin: Ult. Ev. Dom. Jn Vesp. com. Dom. De S. Hilarione & SS. Ursula & MM. hoc Anno nihil.*
22. Fer. 2. De 2. die infr. Oct. Semid. C. A. L. 1. n. ex Dom: præc: Incip. Lib. 2. *Ma- chab. reliq. 2di & 3tii ex Octavar. ut in 2. die infr. Oct. S. Stan: Kostka. Jn Mis. Gl. 2. Or. Concede. 3. Eccl. v. pro Pap. Cr. Præf. com: Vesp. de sequ. Ant: ad Magn. pr. com. Oct.*
23. Fer. 3. Joann. à Capistrano Conf: dupl. C. A. L. 1. n. de scr. 2di pr. 3tii *Nolite time- re. Ad Bened. Ant. pr. ex 1. Vesp. com. Oct. Miss. Justus. Gl. Cr. Vesp. de seq. com. præc. & Oct. Pars. 2. Autum: h. 2. m. 54. manè.*
24. Fer. 4. Raphaëlis Archang. dupl. maj. C. A. Omn. pr. Bened. 8va. *Cujus fest. com. Oct. Jn Mis. Gl. Cr. Jn Vesp. com. Oct. & SS. Chrysanthi & MM. Cresc. 9bris h. 4. m. 57. manè.*
25. Fer. 5. De 5. die infr. Oct. Semid. C. A. L. 1. n. de scr. reliq. ex *Octavario die 5. 9. l. (ex 2. fiat 1.) & com. SS. MM. Vesp. de ead. Oct. com. S. Evaristi P. M.*
26. Fer. 6. De 6. die infr. Oct. Semid. C. A. L. 1. n. de

OCTOBER

October.

21. Dom: In Vesp. Com. Seq. et Dimiss.
22. F. 2da Translatio S. Eschili E. M. L. R. S.
 dx C. R. f: fuit 7. hujus ex 17 ejusq. Lect 1.
 Noc: ex Dom: præ: Incipit Liber 2. Math: reliqua
 ut suo loco. Com: Oct. S. Joannis. In Laud et Mis.
 Gl. Cr. Præ: com. Vesp. à Cap. de Seq. cum
 Antiph. pr. Comò præ: et Oct. S. Joannis.

30. Cap. de seq. com. præ. Suffr.
 Fer. 3. Margaritæ Scot. Reg. Semid. C. A.
 (f. 10. Junii) L. 1. n. de scr. ex fer. 2.
 præ. rel. suo loc. Suffr: In Mis. ut heri.
 Vesp. à Cap. de seq. com: præ. Suffr.
31. Fer: 4. Vigil. cum jejun: Bonifacii Ep. M.
 Semid. C. R. (f. 20. Junii) L. 1. n. de
 scr. ex fer. 3. præ. rel. suo loc. 9. l. de
 hom. Vigil. ejusq. com: Suffr. In Mis.
 Gl. 2. Or. Vigil. 3. Acunct: Præ: com:
 Ult: Ev. Vigil. Dux Miss. Vesp. de Fest:
 OO. Sanct: sine comm.



NOVEM-

OCTOBER

22. Ad Bened. Ant. pr. ex 1. Vesp. com.
 Oct. Mis. Justus. Gl. Cr. Vesp. desseq.
 com. præc. & Oct. Pars. 2. Autum: h.
 2. m. 54. manè.
24. Fer. 4. Raphaëlis Archang. dupl. maj. C.
 A. Omn. pr. Bened. 8va. Cujus fest. com.
 Oct. Jn Mis. Gl. Cr. Jn Vesp. com. Oct.
 & SS. Chrysanthi & MM. Cresc. 9bris
 h. 4. m. 57. manè.
25. Fer. 5. De 5. die infr. Oct. Semid. C. A.
 L. 1. n. de scr. reliq. ex Octavario die 5.
 9. l. (ex 2. fiat 1.) & com. SS. MM. Vesp.
 de ead. Oct. com. S. Evaristii P. M.
26. Fer. 6. De 6. die infr. Oct. Semid. C. A. L. 1.
 n. de

O C T O B E R

- n. de ser. reliq. ut in Octavar. die 6. 9.
 I. & com. S. Evaristi. Vesp. de ead. Oct.
 27. Sabb. Vigil. De 7. die infr. Oct. Semid.
 C. A. L. r. n. de ser. reliq. ut in Octav.
 die 7. 9. I. & com. Vigil. Missæ etiam
 Convent: de Vigil. in C. Viol. sine Gl.
 & Cr. 3. Or. Concede. Vesp. de sequ. com.
 diei Oct: S. Joan: Cant: ut in 1. Vesp.
 festi & Dom: 5. 8bris. cum Ant: *Tua est.*
 28. DOM: XXI. post Pent: 5. 8bris. SIMONIS
 & JUDÆ APOST. dupl: 2. Cl. C. R.
 ut in com: Apost: & suo loc. 9. lect. de
 homil. Dom. com. Oct. & Dom: In
 Mis. Gl. 2. Or. Oct: 3. Dom: Cr. Præf. de
 Ap. Ult. Ev. Dom. In Vesp. com. diei
 Oct. & Dom: ac sequ.
 29. Fer: 2. Bernardini Senens: Conf: Semid: C.
 A. (f. 20. Maji) & hym: mut. L. r. n. ex Dom:
 præc: 5. 8bris rel: suo loc. Suffr. In Mis:
 Gl. 2. Or. *A cunct.* 3. ad libit. Vesp. à
 Cap. de seq. com. præc. Suffr.
 30. Fer: 3. Margaritæ Scot. Reg. Semid. C. A.
 (f. 10. Junii) L. r. n. de ser. ex fer. 2.
 præc. rel. suo loc. Suffr: In Mis. ut herè.
 Vesp. à Cap. de seq. com: præc. Suffr.
 31. Fer: 4. Vigil. cum jejun: Bonifacii Ep. M.
 Semid. C. R. (f. 20. Junii) L. r. n. de
 ser. ex fer. 3. præc. rel. suo loc. 9. I. de
 hom. Vigil. ejusq. com: Suffr. In Mis.
 Gl. 2. Or. Vigil. 3. *A cunct.*: Præf: com:
 Ult: Ev. Vigil. *Dux Miss.* Vesp. de Fest:
 OO. Sanct: sine comm.



NOVEM-



NOVEMBER habet dies XXX.

- * 1. Fer: 5. FEST: OMN: SANCTOR: dupl:
 1. Cl: cum Oct: C. A. *Omni: pr.* In Mis:
 Gl: Cr. *per tot: Oct:* Vesp. de Fest: Dicto
post Vesp: festi Benedicam. Dno. *dicunt.*
 Vesp. *Defun:* de Præcepto *sub ritu dupl:*
 Or: *Fidelium.* cum sua integr. conclus.
 Process. *fit in Color. Nigro:* Plenil: *9bris*
h. 7. m. 48. mane.
2. Fer: 6. COMMEMOR: OO. FIDEL: DE-
 FUN: Offic: de 2. die *infr: Oct:* Semid.
 C. A. L. 1. n. de scr: *ex fer. 4. præc.*
 post Dom: 5. *8bris.* rel. *suo loc:* Post Laud:
 Dicto *Benedic. Dno. dic.* Offic: *integr.*
 Defun: *ritu dupl:* cum laud. In Cath: &
 Colleg. *Duce Mis.* Post Tert. *de Fest:* cum
 Orat: *ut in M siali.* Post *9nam Mis:* Defun.
 Process: in C. *Nigro ut heri.* Vesp. de
 die *infr. Oct:*
3. Sabb. De 3. die *infr. Oct:* Semid: C. A.
 L. 1. n. *de scr.* rel: *suo loc.* In Mis: *ut ibi*
not. Vesp: de seq. com: Dom: 1. *9bris*
 cum Ant. *Vidi Dominum.* & Oct: ac SS.
 Vitalis &c MM.
- * 4. DOM: XXII. *post Pent. 1. 9bris.* CAROLI
 BORROMÆI EP. CONF: dupl: C. A. L.
 1. n. *ex Dom:* cur: rel: *suo loc:* 9. lect: de
 hom: Dom: *ejusq. com. item com:* Oct:
 & SS. MM. *sine lect.* In Mis: Gl; Cr.
 Præf: *de Trinit.* Ult: Ev. Dom: In Vesp:
 com: Dom. & Oct.
5. Fer. 2. De 5. die *infr. Oct.* Semid: C. A.
 L. 1.

NOVEMBER

L. I. n. de scr. rel. suo loc: ut in 5. die. In
Mis: Gl: 2. Or. de Spir: San: 3. Eccl: v.
pro Pap: Cr. Vesp. de Oct.

6. Fer: 3. De 6. die infr: Oct: Semid: C. A.
tam in Off: quam in Mis: ut heri. Vesp:
de Oct:

7. Fer: 4. De 7. die infr. Oct: Semid: C. A.
ut heri & suo loc. Vesp. de die Oct: OO.
Sanct: ut in 1. Vesp. festi. com: SS. 4.
Coronat: MM.

8. Fer: 5. Dies Octav: OO. Sanct: dupl: C. A.
Off. ut in fest: L. I. n. de scr. rel. suo loc:
9. l. & com: SS. 4. Coronat: MM. In
Mis: Gl. Cr. Præf: com: Vesp. à Cap. de
Sequ. com: diei Oct: & S. Theodori M.

9. Fer: 6. Dedic: Basil: SS. Salvatoris dupl:
C. A. ut suo loc: 3. lect: & com: S. The-
dori. In Mis: Gl: Cr: (in Or: Secr: omitt:
Parenth:) In Vesp: com: Sequ: & SS.
Triphonis &c MM. Cresc: 9bris h. 4. m.
46. mare.

**HODIE ANNIVERSARIUM CONSECRATIONIS
CELISSIMI ET REVERENDISSIMI PASTORIS. Hac enim die Anno
Dni 1749. quæ fuit Dominica 24. post Pent:
IN EPISCOPUM EMMAUSENSEM CO-
ADJUTOREM VERO EPISCOPATUS
KIJVIENSIS CONSECRATUS EST.**

*Occasione hujus Anniversarii servari de-
bet Præscriptum Cæremonialis Episcoporum.
Lib. 2. Cap. 15.*

10. Sabb: Andreæ Avellini Conf: Semid: C. A.
L. I. n. de scr. rel. suo loc: 9. lect: & com:
SS. MM. Suffr: In Mis. Gl: 3. Or.

A cunct:

NOVEMBER

A cunct. Vesp; de seq. com: Dom: 3. *obris* cum Ant: *Muro tuo.* & præc. ac S. Men-
næ M. Hym: Compl: & Horar: *termin.*
JESU tibi.

Dom: 2. obris cum sua hebdomada omittitur.

†II.

DOM: XXIII. post Pent: 3. *obris*. PATRO-
CINII B. M. V. dupl: maj: C. A. ut
in Fests: ad Nives. 5. Aug. except: lect. 2di
Noct: *quæ dic. ex 5. die infr. Oct. Nativ.*
ejusd. B. M. DEI Filius &c. Et ubi est in
Ant: & R. R. *Festivitas, dicatur Patrocini-*
um. 3tii *ibid. ut ad Nives. 9. lect: de homil.*
Dom: ejusq. com: ac S. Mennæ. *sine lect:*
Ad Prim: in R. br. y. *Qui natus es.* In Mis.
Gl. Cr. Præf. B. M. *Et Te in Festivitate.*
Ult: Ev: Dom: In Vesp. com: seq. & Dom:

12. Fer: 2. Quinq. Frat: Palonor: MM. dupl:
C. R. L. 1. n. *ex Dom: præc. rel. suo loc:*
cum R. 8. *Hæc est vera.* In Mis: Gl. Præf:
com: In Vesp: com: seq.

13. Fer: 3. Didaci Conf: Semid. C. A. y. *hym:*
mut: L. 1. n. de scr. rel. suo loc: Suffr:
In Mis: Gl: 2. Or. *A cunct:* 3. ad libit.
Vesp: à Cap. de sequ. com: præc: *Suffr.*

14. Fer: 4. Martini Pap: M. Semid: C. R.
loc. pr. ex 12. huj. L. 1. n. de Scr. rel.
suo loc. cum R. 3: Prævenisti. Suffr. In
Mis, *ut heri.* Vesp: de sequ. com: præc.

15. Fer: 5. Gertrudis Virg. dupl: C. A. L. 1.
n. *de scr. 2di pr. 3tii ex com: 1. loc: In*
Mis: Gl: Vesp: à Cap. de sequ. y. *hym:*
mut: com: præc: Novil: Xbris h. 8. m:
39. post merid. 17. Fer. 6.

NOVEMBER

16. Fer. 6. Martini Ep. Conf. dupl. C. A. (f. 17. huj.) ut suo loc. Lect. 8. dividatur in duas ab illis verbis Deniq; lucerna &c. In Miss. ut heri. Vesp. à Cap. de Sequ. tom. præc.
17. Sabb. Salomeæ Virg. dupl. C. A. L. 1. n. de ser. 2di pr. 3tii ex com. 1. loc. In Miss. ut heri. Vesp. de sequ. *ψ. hym. mut. com.* Dom: 4. gbris cum Ant. Qui Cælorum &c. Or. ex Dom. 6ta post Epiph.
- ✠ 18. DOM. XXIV. post Pent. Quæ est 6ta post Epiph. & 4. gbris. S. STANISLAWO-STKA Conf. P. R. P. dupl. 1. Cl. cum Oâ C. A. L. 1. noct. *Iustus &c. reliq. suo loc. 9. l. de homil. Dom. 6. post Epiph. ejusq. com. In Miss. Os justi &c. Gl. Cr. per tot. Oct. Præf. de Trinit. Ult. Ev. Dom. 6. In Vesp. com. Sequ. &c. Dom. tant.*
19. Fer. 2. Elisabeth Ungar. Reg. Vid. dupl. C. A. L. 1. n. ex Dom. præc. Incip. Lib. Osee Prophet. rel. suo loc. 9. l. S. Pontiani M. com. Oâ. & S. Pontiani. In Miss. Gl. Cr. Vesp. à Cap. de Sequ. *ψ. hym. mut. com. præc. & Oâ.*
20. Fer. 3. Felicis de Valois Conf. dupl. C. A. L. 1. n. fer. cur. Incip: Joël rel. suo loc. com. Oâ. In Miss: Gl. Cr. Vesp. de Sequ. com. præc. & Oâ. Hym. Compl. & Horar. termin. JESU tibi.
21. Fer. 4. Præsentat. B. M. V: dupl. maj. C. A. Off. ut suo loc. & ejus Off. par. com. Oâ. Ad Prim. in 4. br. *ψ. Qui natus es. In Miss. Gl. 2. Or. Oâ. Cr. & Præf.*

NOVEMBER

- Præf. B. M. *Et Te in Præsent.* Jn Vesp. com. Sequ. & Oët. *Pars 3. Autumni h. 10. m. 54. post merid.*
22. Fer. 5. Cæciliæ Virg. M. dupl. C.R. Omn. *ut suo loc.* com. Oët. Jn M. Gl. Cr. Jn Vesp. com. Sequ. & Oët. ac S. Felicitat. M. *Cresc. Xbris h. 8. m. 57. post merid.*
23. Fer. 6. Clementis Pap. M. Semid. C. R. Omn. *ut suo loc.* 9. l. S. Felicit. com. Oët. & S. Felicit. Jn Mis. Cr. Vesp: de Sequ: *ψ. hym. mut. com. præc. & Oët. ac S. Chryfogoni M.*
24. Sabb. Joann: à Cruce Conf: dupl. C. A. L. 1. n. *ima Incip. Amos. ex fer. 5. præc. 2da ex fer 6. Incip. Abdias. 3tia ex cur. Sabb. Incip. Jonas. rel. suo loc. 9. l. S. Chryfog. com. Oët. & S. Chryfog. Jn Mis. Cr. Vesp. à Cap. de die Oët. S. Stan. ut in 1. Vesp. festi. ψ. hym. mut. com. præc. & Dom. 5. 9bris cum Ant. Super muros.*
- ✠ 25. DOM. XXV. *Et Ultima post Pent. 5. 9bris. Dies Oët. S. Stanislai Kostka Conf. dupl. C. A. L. 1. n. ex Dom. cur. rel. ut in Additam: 9. lect. de hom. Dom. ejusq. com. in L. & Mis. Gl. Cr. Præf. de Trinit. Ult. Ev. Dom. Jn Vesp. com. Dom. & Sequ. ac S. Petri Alexand. Ep. M.*
26. Fer. 2. Gregorii Thaum. Ep. Conf. Semid. C. A. *loc. pr. ex 17. huj. ψ. hym. mut. L. 1. n. ex fer cur. Incip. Nachum. rel. suo loc. 9. l. & com. S. Petri.*

NOVEMBER

- Petri. *Suffr.* Jn Mis. Gl. 3. Or. *A cunct.*
Vesp. de Sequ. com præc.
27. Fer: 3. Dedicat. Basil. SS. Apost. Petri
& Pauli dupl: C. A. (*f. 13. huj.*) ut
suo loc. Jn Mis: Gl. Cr: (*Jn Or. Secr.*
omitt. Parenth.) Vesp. à Cap. de Sequ.
com. præc.
28. Fer: 4. Cathar: Virg. Mart: dupl. C. A.
(*f. 25. huj.*) L. 1. n. *ima ex fer. 3. præc.*
Incip. *Habacuc.* 2da & 3tia ex *fer. cur.*
Incip. *Sophonias.* rel. *suo loc.* Jn Mis:
Gl. *sine Cr. nisi in pr: Eccl: dic.* Jn
Vesp: com. Sequ. & S. Saturnini. M.
29. Fer. 5. *Vigil.* Elifabeth. Reg. Portug.
Vid. Semid. C. A. (*f. 8. Julii.*) Jn
Off. *omn. pr. 9. l. & com. de hom.*
Vigil. ac S. Saturn. *Suffr.* Jn Mis: Gl.
2. Or. *Vigil.* 3. S. Saturn. *Ult. Ev.*
Vigil. Duæ Miss. Post Tert. *de Fest: Gl:*
3. Or. *A cunct.* Post *gnam. De Vigil.*
2. Or. *Concede 3. pro Pap.* Jn *utraq.*
Ult. Ev. S. Joan. Vesp. de Sequ. sine comm.
30. Fer: 6. Andreæ Apost: dupl: 2. Cl: C.R. ut
suo loc. Jn Mis: Gl: Cr. Præf: *de Ap.*
Jn Vesp: com: Sequ.

DECEMBER habet dies XXXI.

- I. Sabb. Cornelii Pap. &c MM. Semid.
C. R. (*f. 16. 7bris.*) L. 1. n. *ima*
ex fer. 5. præc. Incip. *Aggæus.* 2da ex
fer. 6. Incip. Zacharias. 3tia ex *Sabb.*
cur

D E C E M B E R

cur. Incip. *Malachias.* rel. *suo loc.* *Suffr.*
 In *Mis: Gl: 2. Or. A cunct: 3. ad li-*
bit. *Vesp. à Cap: de Dom. 1. Adv:*
com. præc. Suffrag. SS. cessant. In
sine Compl. dic. Ant. Alma Redem-
ptoris v. Angelus Dni. cum sua Or.
Plenil. Xbris h. 2. m. 21. manè.

Hodie serò clauduntur Nuptiæ.

- ✠ 2. DOM. I. ADVENT. 1. Cl. De ea. Semid.
 C. Viol. *ut in Psalt. & suo loc.* Ad
 Prim. 4. Pfall. *cum Symb. in R. br. v.*
Qui venturus Est etiam in Festis SS.
usq. ad Nativ. Dni. Ad Horas omnes,
sumunt. Antiph. ex laud. Mis: in omnib.
Dnicis Advent. propr. sine Gl. sed Cr.
dic. 2. Or. Deus qui de B. M. 3. Eccl.
v. pro Pap. Præf. de Trinit. Vesp: de Sequ.
com. Dom.
- 3. Fer: 2. Francisci Xaverii Conf. dupl. C. A.
 L. 1. n. *de scr. rel. suo loc. com. fer.*
Vesp. à Cap. de Sequ. com: præc: &
fer.
- 4. Fer: 3. Barbaræ Virg. M. dupl. C. R.
ut suo loc. com. fer. in L. & Mis. Gl.
Præf. com. Vesp: à Cap: de Sequ. v.
hym. mut. com: præc. fer. ac Sabbæ Abb.
- 5. Fer: 4. Petri Chryfologi Ep. Conf: dupl.
 C. A. *loc. pr. ex heri: L. 1. n. & re-*
liqu. cum R. 8. ut suo loc. com. fer. & S.
Sabbæ. In Mis. Gl. Cr. Vesp. à Cap.
de Sequ. com: præc. & fer.
- 6. Fer: 5. Nicolai Ep. Conf: dupl. C. A.
 L. 1.

D E C E M B E R

L. 1. n. *de ser. rel. suo loc. com: fer.*
 Jn Mis. Gl. *sine Cr. nisi in pr. Eccl. dic.*
 Vesp. à Cap. de Sequ: *¶ hym. vult.*
 Ant. *ad Magn. O Doct. com. præc.*
 & fer.

7. Fer: 6. Ambrosii Ep. Conf. E. Doct. dupl.
 C. A. L. 1. n. & reliq. cum R. 8. *ut*
suo loc. com. fer. Jn Mis: Gl: Cr: Vesp:
 de Sequ. com. præc. & fer. Hym.
 Compl. & Horar. *termin. per tot. Oct.*
 JESU tibi.

✠ 8. Sabb. CONCEPTION. B. M. V. dupl.
 2. Cl. cum Oct. C. A. *ut suo loc. Jn*
 3. Noct. Ant. *ad 3tium Psalm. Ange-*
lus Dni. com. fer. Ad Prim. in R. br.
 ¶ *Qui natus es. per tot. Oct. Jn Mis:*
 Gl: Cr: Præf. B. M. *Et Te in Conce-*
ptione. Jn Vesp. com. Dom. 2. Advent.
Decr. Xbris h. 3. m. 17. post merid.

✠ 9. DOM. II. ADVENT. 2. Cl. De ea. Semid.
 C. Viol: *ut in Psalt. & suo loc. com.*
 Oct. Ad Prim. 4. Pfal. *cum Symb. in*
 R. br. *Qui natus es. Prec. non dic. &*
in Compl. Mis: sine Gl. 2. Or: tant.
 Oct. Cr. Præf. B. V. *ut heri. Vesp. de*
 Sequ. com. Dom. & S. Melchiad. P. M.
 tant.

10. Fer. 2. Translat. Almæ Domus Lauret.
 dupl: maj. C. A. Omn. *ut suo loc. com.*
 fer. & S. Melchiad. *tant.* Ad Prim.
 ¶ *Qui natus es.* Jn Mis: Gl. Cr: Præf.
 B. M. *Et Te in Festivit.* Jn Vesp. com.
 Sequ. & fer. *tant.*

11. Fer: 3. Damasi Pap: Conf: Semid. C. A.
E
L. 1.

D E C E M B E R

- L. i. n. de ser. rel. suo loc. com. Oct. & fer. Jn Mis: Gl. Cr. Præf. Oct. Vesp: à Cap. de die infr. Oct. com. præc. & fer.
12. Fer. 4. De 5. die infr. Oct. Semid. C. A. ut in fest. & suo loc. com. fer. Jn Mis: Gl: 3. Or. de Sp: San. Cr: Præf: Oct. Vesp: de Sequ. com. Oct. & fer.
13. Fer. 5. Lucie Virg. M. dupl. C. R. omn. ut suo loc. com: Oct. & fer. Jn Mis: Cr: Præf. Oct. Jn Vesp. com. Oct. & fer.
14. Fer: 6. De 7. die infr. Oct: Semid. C. A. ut in fest: & suo loc. com. fer. Jn Mis: ut fer. 4. huj. Vesp. de die Oct. Concept. B. M. ut in 1. Vesp: festi. com. fer.
15. Sabb. Dies Octav. Concept. B. M. V. dupl: C. A. ut in fest. & suo loc. L. i. n. de ser. com. fer. Mis. ut in fest. Jn Vesp: com. Dom. 3. Advent. Novil. Januar. h. 7. m. 41. manè.
- †16. DOM. III. ADVENT. 2. Cl. De ea. Semid. C. Viol. ut in Psal. & suo loc. Ad Prim. 4. Psalm. cum Symb. Prec. Dnicals. Mis: sine Gl. cum Cr. Præf; de Trinit. Jn Vesp: com: seq.
17. Fer: 2. Lini Pap. M. Semid: C. R. (f. 23. 7bris) L. i. n. de ser. rel. suo loc: com: fer: cum Ant: Egredietur: Jn Miss: Gl: 3. Or: Deus qui de B. Præf: com: Vesp. de Sequ: com: præc: & fer: cum Ant. O Sapiaential Or: Dom: præc: (Habent: hæ Ant: post Dom: 3. Advent: Et dicuntur stando in Choro ritu dupl: aliàs integræ ante Et post

D E C E M B E R

- post *Magnif.*) Hym: Compl: & Horar: *termin.* Virtus honor &c. *ut suo loc: not:*
18. Fer: 3. Expectation: Partus B. M. V. dupl: maj. C. A. *Omn: suo loc: com: fer: cum Ant:* Tu Bethleem &c. In Mis: Gl: Cr. Præf: B. M. *Et Te in Expectatione.* In Vesp. com: seq. & fer. *cum Ant:* O Adonai.
19. Fer: 4. QUAT: TEMP. *jejun.* Callisti Pap. M. Semid. C. R. (*f. 14. 8bris.*) L. I. n. *A Mileto.* reliq. *suo loc:* 9. lect: de homil: fer. *cum Ant.* Miffus est, *ejusq.* com: in L. & Mis: Gl. 3. Or: *Deus qui de B.* Ult: Ev. fer: *Dux Mifs.* In utraq. 2. Or. *de Beata.* 3. Eccl: v. pro Pap: Ult: Ev. S. Joan: Vesp. à Cap. de sequ. com: præc: & fer: *cum Ant:* O Radix! Or. *ex Dom: præc:*
20. Fer: 5. Vigil: Bibianæ Virg: M. Semid. C. R. (*f. 2. huj.*) L. I. n. *de ser.* rel: *suo loc:* com: fer: *cum Ant.* Vigilare. *De Vigil.* in Off. nihil. In Mis: Gl. 2. Or. fer. *ex Dom: præc.* 3. Vigil: Ult: Ev. Vigil. *Ita Pater Merati.* Dux Mifs. Post Tert: *de Fes.* Gl. 2. Or. *de Beata.* 3. Eccl. v. pro Pap. Post gnam *De Vigil.* in C. Viol. 2. Or. fer: *ex Dom: præc:* 3. de Beata. In Utraq. Ult: Ev. S. Joan: Vesp: de sequ. com: fer: *cum Ant:* O Clavis! *tant.*
21. Fer: 6. QUAT. TEMP. S. Thomæ Ap. dupl: 2. Cl. C. R. Off. *de com: Apost-* & suo loc. 9. 1. & com: fer. *cum Ant:* Nolite time- re. in L. & Mis: Gl. Cr. Præf. *de Ap.* Ult: Ev. fer. 4. Temp. *Dux Mifs.* In Vesp: com: seq. & fer: *cum Ant:* O Oriens! Or. *ex Dom:*

D E C E M B E R

*Dom: præc: Solstitium hibern. h. II. m. 3.
manè.*

22. Sabb. QUAT. TEMP: Eusebii Ep. M. Semid.
C. R. (f. 16. huj.) L. I. n. A Mileto. rel.
suo loc. cum R. 8. Dne præuenisti. 9. 1.
& com: fer: cum Ant. Quomodo. In Mis:
3. Or. de Beat. Ult. Ev. fer. Duce Mis.
Vesp. à Cap. de Dom. 4. Adv. cum An.
O Rex! com. præc. Ordines SS. Cresc.
Januarii h. 4. m. 28. post merid.

✠23.

DOM. IV: ADVENT. 2. Cl. De ea. C.
Viol. ut in Psalt. & suo loc. Ad laud.
& Horas Antiph. propr. Ad Benedict.
Ecce Completa. Mis. sine Gl. cum: Cr.
Præf. de Trinit: Vesp: de Dom. Ant.
ad Psalm. ex lauda. ad Magnif. Ant.
O Emmanuel!

24.

Fer. 2. Vigilia Nativit. D. N. J. C. cum
jejun. De ea. C. Viol. Ad Matut.
Psalm. cum Antiph. de Psalt: fer. 2.
Invit. pr. Hym: de Advent. Absolut.
Exaudi. Benediction. ex 3. Noct. Lect.
de homil. Vigil. R. R. propr. Ad laud.
& Horas Antiph. pr. sub ritu dupl.
Psalm. ex Dom. Dnus regnavit. reliq.
ut suo loc. In Martyrol. post Ka-
lendas præmitt. Anno à Creatione &c.
Mis: pr. de Vigil. Or. un. Non dic.
Gl. Cr. neq. Allel. cum V. Seq. Vesp.
de Sequ. Hym. ejusd. metri termin.
JESU: tibi. usq. ad Epiph. exclusive.
Hodie & infr. Oct. Sequ. non dicunt.
Mis. Votivæ neq. Defunct. Post Vesp.
dic. Ant. Alma Redemptoris cum suo V.
85 Or:

D E C E M B E R

Et Or. Et sic usq: ad 2. Vesp. Purificat. exclusivè.

f. 25.

Fer: 3. NATIVITAS D. N. J. C. dupl. 1. Cl. cum O&. C. A. Omn: pr. Ad Missam in Galli cantu, requiritur jejunium 6. horarum. Hodie dicunt. tres Missæ. in omnib. Gl. Cr: Præf. & Communio. propr. per tot. O&. In ima Missa tant: dic. Noctem Sacratissimam etsi in die celebretur. In 2da Missa fit com. S. Anastasie Mart. Et in his duab. Miss. non fit neq. sumitur Purificat. neq. purificatoriò absterg. Calix; dicunt. tamen Orationes consuetæ, Et digiti abluuntur. in aliquo Vase mundo ad hoc præparato. In 3tia Miss. Omnia de more, usq. ad sumptionem Sanguinis inclusivè, quâ peractâ sumat Sacerdos purificationem ordinariam: deinde abluitionem digitorum è vase dicto inmittat in calicem Et sumat, ac deniq. faciat solitam in calice digitorum abluitionem, Et postquam exterserit Calicem, etiam Vas in quo fuit ablutio, purificatoriò extergat, Et in fine hujus Miss. dic Evang: ex Festo Epiph. Cum natus esset JESUS. Et. In Missa Solemni dum canit. Symbol. Ad v. Et Incarnatus est. Celebrans cum SS. MM. genuflectere debet utroq: genu super infimum gradum in cornu Epistolæ (non in medio) facie versa ad cornu Evangelii. Vesp. de Nativit. Dni. com. S. Stephani etiam in Eccl. propr. Item. debet fieri com. Omn. SS. Martyrum

D E C E M B E R

- tyrum *cum Ant.* Istorum est &c. *ψ.*
Lætamini. Or. Deus qui nos concedis &c.
26. Fer. 4. S. STEPHANI PROTOMART.
 dupl. 2. Cl. cum Oct. C. R. Off. *de com.*
un. Mart. & suo loc. com. Oct. Nativit.
Item com. Omnium SS. Mart. cum. Ant.
Vestri capilli &c. ψ. Exultabunt. &c.
Or. ut heri. in L. & Mis: Gl: Cr. Præf:
& Communic. De Nativ. Dni. Benedictio
Avenæ. Vesp. de Nativ. Dni. Ant. Tecum
principium &c. cum Psalm. & reliq.
Ant. ut heri. à Cap. de S. Stephano. com.
S. Joan. Ap. & Evang. ac Oct. Nativit.
item OO SS. Mart. cum Ant. Gaudent
in Cœlis. ψ. Exultabunt.
27. Fer. 5. Joannis Evang. & Ap. dupl. 2. Cl.
 cum Oct. C. A. *ut suo loc: com. Octa-*
var. Nativit. & S. Steph. in L. & Mis. Gl.
Cr. Præf. de Nativ. Benedic. Vini. Vesp:
ut ibi not. à Cap. de S. Joan. Ap. com. SS.
Innocent, MM. ac Oct. Nativ. & S. Steph.
28. Fer. 6. Innocent. MM. dupl. 2. Cl. cum
 Oct. C. Viol: *ut suo loc. In 3. Noct. loco*
Ant. Tradiderunt. dic. Ant. Isti sunt. r.
9. dic. Te Deum laud. non dic. Com. Octa-
var. In Mis. Gl. in excelsis Deo. non dic.
neq. post Graduale Alleluia, sed finito
Graduali usq. ad Allelu. exclusivè. dic.
Tractus Effuderunt. &c. Cr. dic. Præf. &
Commun. de Nativ. Dni. Et loco Ite Mis sa
est. dic. Benedic. Dno. In Cathedrali
autem Eccl. ratione Reliquiar. C. R. &
Omisso 9no rrio. dic. Te Deum Laud.
In Mis. dic. Gl. Graduale cum. Alle-
luia, sed Tractus omitt. Cr. Præf.
 & Com-

D E C E M B E R

& Commun. *ut supra*. In fine Missæ
dic. Jte Missa est. Vesp. *ut suo loc.*
com; Sequ. & Octavarum.

29. Sabb. Thomæ Ep: Cantuar. Mart. Se-
mid. C. R. *ut suo loc.* com. Octavar.
Cr. Præf. &c. *ut heri*. Vesp. de Na-
tiv. Dni ritu Semid. à Cap. de Dom.
infr. Oct. *ut ibi*. com. S. Thomæ &
4. Octavar.

✠30. DOM. INFR. OCT. NATIV. DNI. De ea.
Semid. C. A. Off. *ut in fest. Nativ. &*
suo loc. Lect. cum RR. *ut in Dom.* com.
4. Octavar. in L. & Mis. Gl: Cr. Præf.
& Commun. *de Nativ. Dni*. Vesp. de
Nativ. Dni *ritu dupl.* à Cap. de Sequ.
com. Dom; & Octavar. Plenil. Jan: h.
7. m. 22. *post merid.*

31. Fer. 2. Silvestri Pap. Conf. dupl: C. A.
ut suo loc: com: 4. Octavar. in L. &
Mis: Gl: Cr. Præf. Commun. *de Nativ:*
Dni. Vesp: de Circumcisione Dni. *absq.*
ulla comm.

Hodie & per tot. *Sequent. Annum*
1782. *Luna in Martyrolog. pro-*
nuntiatur sub Littera parva. q.

PRO COLLEGIATA S. GEORGII. M.
IN ARCE CRACOVIIENSI.

A P R I L I S

23. Fer. 2. Adalberti Ep. Mart. *ut in Or-*
dinario

A P R I L I S

- diario. Vesp: de Sequ. com: præ.*
24. Fer: 3. Georgii Mart. dupl: 1. Cl. cum
Oâ. C. R. L. 1. n. *Fratr. debit: reliq:*
ut in Breviario suo loc. com. nulla. In
Mis: Gl: Cr. per tot: Oâ: Præf. Pasc.
In Vesp: com: tant. Sequ.
25. *Ut in Ordin: In tot. Off. nulla com.*
Oâ: S. Georgii.
26. *Ut in Ordin. com: Oâv: S. Adalb.*
& S. Georgii in L. & Mis. Cr. Vesp:
de Sequ: com: præ. & Oâvar: S.
Adalb: & Georgii.
27. Fer: 6. Fidelis à Sigmaringa Mart: dupl.
C. R. Off: *un. Mart: Temp: Pasc: L.*
1. n. ex fer. 2: præc: Incip: rel: suo
loc: com: Oâvar: S: Adalb: & S: Georg:
in L. & Mis: Protexisti. Gl: Cr: Præf:
Pasc: Vesp: à Cap: de Sequ: com: præc:
& Oâvar: ac S. Vitalis Mart:
28. Sabb: *Ut in Ordin: com: Oâvar: ac S:*
Vitalis. Vesp: ut ibidem in Ordin: com:
præc: & Dom: ac Oâvar:
29. DOM: II. post Pasch: *Ut in Ordin: com:*
Oâvar: & cætera ut ibid: In Vesp:
com: diei Oâ: S. Adalb: ut in 1. Vesp:
festi: & Dom: ac S. Georgii.
30. Fer: 2. *Ut in Ordin: com: Oâ: S. Georg:*
in L. & Mis: Vesp: de Sequ: ut in Or:
din: com: Oâ: S. Georg: ut in 1. Vesp:
festi: & Oâ: S. Adalb: cum Ant. pr.

M A J U S.

1. Fer. 3. *Ut in Ordin: com. Oâ: S. Georgii*
in L.

O C T O B E R

in L. & Mis: Jn Vesp: com: Sequ:
ut in Ordin: com. diei Oct. S. Georg:
 ac S. Sigismundi. M.

O C T O B E R.

*Dedicat. Eccl: Collegiatæ S. Georgii M.
 in Arce Cracovian.*

13. Sabb. *Ut in Ordin: Vesp: de Dedicat:
 Eccl. Colleg. S. Georgii M: com: Dom:
 tant:*
14. DOM. 19. post: Pent. 3. 8bris. Dedicat: Col:
 leg: S. Georgii M dupl: 1. Cl. cum
 Oct: *Omni: ut in comm: Dedicat. 9. lect.
 de hom. Dom: ejusqu. com. in L. &
 Mis: Gl: Cr. Præf. de Trinit: Ult: Ev:
 Dom: Jn Vesp. com. Sequ. & Dom.*
15. 16. 16. *Ut in Ordin. com: Oct. Dedic. &
 in Mis: Cr. Die 16. Vesp: de Sequ. com:
 præc. & Oct. Dedic.*
17. Fer: 4. B. Vincenlii Kadłubek Ep. Conf.
 dupl: maj. C. A. (*f. in Dom: præc.
 3. 8bris*) L. 1. n. *Fidelis Sermo* 2. p.
 3tii *ex com: Homo peregre: Sc. com:
 Oct. Dedic. in L. & Mis: Gl. Cr. Præf.
 com. Vesp: de Sequ: com: præc. tant.*
18. Fer: 5. *ut in Ordin. in tot. Off. nihil
 de Oct: Dedic. Jn Vesp. com. Sequ:
 tant. ut in Ordin.*
- 19 20. *Ut in Ordin: com. Oct. Dedic. &
 in Mis: Cr. Vesp: de Sequ: ut in Or-
 din: com: diei Oct. Dedic. ut in 1. Vesp:
 festi & Dom.*

F

Dom:

D E C R E T U M

21. Dom: 20. post Pent: 4. *gbris.* Ut in *Ordin:* 9. lect: de hom: Dom. com. diei Oct: Dedic: & Dom. in L. & Mis: Gl. 2. Or. Oct. Dedic. 3. Dom: Cr: Præf. *de Trinit.* In Vesp.: com. Sequ: & diei Oct. Dedic. ac Dom.
22. Fer. 2. Translat. S. *Æschili* Ep. M. P. R. S. dupl: C. R. (f. 7. huj:) L. 1. n. *ex Dom. præc:* Incip. rel: *suo loc.* com. Oct. S. Joann. Cant. ii. L. & Mis: Gl. Cr. Præf: *com:* Vesp. à Cap: de legu. com. præc. & Oct. Ut in *Ordin:* Et cætera ut *ibid:* in *Ordin.*

23.

D E C R E T A

SAC. RIT: CONGREGATIONIS.

1. Festum Nativitatis S. Joannis Baptista præferi: debet Festo Dedications Eccl: & habere integras secundas Vesp: cum commemoratione tantum Sequentis. S. R. C.
2. In Ecclesiis ubi quotidie non cantatur Missa, si occurrat Festum Patroni seu Titularis diebus, quibus non potest de eo fieri Officium, potest nihilominus (diebus non exceptis à Rubrica Missalis *Tit. 6. de translatione* canari Missa de Patrono seu Titulari, licet non cantetur alera Missa concordans cum Officio. S. R. C. 23. *Aug. 1704.*
3. Si Festum Semiduplex occurrat in Dominica infra Octavam non privilegiatam sive in Festo ipso duplici habente Octavam (*uti hoc Anno contigit in Festo S. Joachim*) celebrandum est immediatè sequenti die.
- Festo

✱ ————— ✱

Festo 9. lectionum cadente non impedita, teiamsi reponendum foret Officium translatum prius, ritus majoris v. gr. in 1^æ vel 2^{dæ} Classis. Et dicitur ratione vicinitatis. Ita Gavantus & Merati Part. 2. Sect. 3. Cap. 8. N. 9. Et S. R. C. apud Meratum Tom: 2. N. 316. inter Decreta.

Scitu Necessarium. Gavantus variis locis ut P. 1. Tit. 5. Item Part. 3. Tit. XI. Num. 7, 8, 9. II. satis probat, gravem esse obligationem in Cathedrali & Collegiatis Ecclesiis, cantandi duas Missas. In Feriis Quadragesimæ, 4. Temporum, Rogationum, & Vigiliarum, si occurrat Festum duplex, vel Semiduplex vel Octava, unam de Festo post Tertiam, alteram de feria post Nonam. Item prima die Mensis (prout Rubrica loquitur de Missis Defunctorum Tit. V. Num. 1. & 2.) & feria 2da cujuscunque hebdomadæ, in qua Officium sit de Feria, & his diebus resumenda sit Missa Dominicæ &c. debent cantari duæ Missæ. Leguntur Rubricæ in Missali postea, sub Titulo 5. N. 1. & 2. Hic tantum innuitur obligatio, quam adstruit Gavantus concludendo: *Hec negligitur hæc Rubrica, quæ tamen habet verbum: dicantur, quod est præceptum.* Part. 1. Titul. 5. lit. v. Hæc autem Missa, quæ fit post Nonam dic. Conventualis debet esse cum SS. Ministris, alias sine SS. MM. non est Conventualis. Ita Pater Merati.



COADJUTOR EPISCOPATUS CRACO-
VIENSIS CUM SUCCESSIONE
CELSISSIMUS & REVERENDISSI-
MUS DOMINUS
MICHAEL PRINCEPS
PONIATOWSKI
EPISCOPUS PLOCENSIS.



CATALOGUS

PRÆLATORUM ET CANONICORUM ECCLE-
SIÆ CATHEDRALIS CRACOVENSIS.

Decanus. JOSEPHUS NIEWIESCINSKI.

Coadjutor Decani MICHAEL SOLTYK *Primi-*
cerius.

Archi-Diaconus JOSEPHUS OLECHOWSKI
Auditor Curiae.

Præpositus FERDINANDUS KICKI *Coadju-*
tor Archi-Episcopatus Leopoldi.

Scholasticus IGNATIUS BIENKOWSKI

Primicerius MICHAEL SOLTYK.

Custos

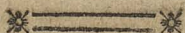

- Custos FRANCISCUS OSSOWSKI.
Cancellarius JOSEPHUS GORZENSKI.
VALENTINUS PRUSKI.
CHRISTOPHORUS Comes SZEMBEK, *Epi-
scopus Coadjutor Plocens. Dux Sielunensis*
ANDREAS COMES ANKWICZ.
FRANCISCUS POTKANSKI, *Suffraganeus &
Officialis Generalis Cracoviensis.*
THEODORUS GRANOWSKI.
NICOLAUS WYBRANOWSKI, *Judex Surro:*
GEORGIUS DOBRZANSKI.
ADAMUS PRZEREMBSKI, *Custos Regni, Ab-
bas Andreoviensis, Eques S. Stanislai.*
CAJETANUS SOLTYK *Supremus Secreta-
rius Regni S. Stanislai. Eques.*
VENCESLAUS SIERAKOWSKI *Sac: Rom:
Imp. Comes.*
JOSEPHUS SZANIAWSKI *Abbas Vachocensis*
LEONARDUS KIELCZEWSKI, *Archi-Pre-
sbyter Infulatus B. M. V.*
THOMAS MICHAŁOWSKI.
CASIMIRUS BODURKIEWICZ, *Judex Surro-
gatus.*
THIMOTHEUS GORZENSKI, *Deputatus ad
Tribunal Regni.*
ANTONIUS ZOŁĘDZIOWSKI S. T. D.
JOSE-

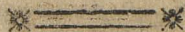

JOSEPHUS CANTIUS WODZICKI *Abbas*
Clare Tumbæ.

CASIMIRUS OSTROWSKI.

JOHANNATIUS GRODZICKI.

GASPAR PASZYC.

JOSEPHUS PIASKOWSKI.

ANTONIUS WYCZALKOWSKI.

NICOLAUS MORSKI.

HUGO KOLLATAY.

PAULUS OLECHOWSKI.

SEBASTIANUS SIERAKOWSKI. *Sac. Romæ.*
Imperii Comes.

CHRISTOPHORUS ZORAWSKI.

CAJETANUS POTOCKI.

FRANCISCUS MINOCKI. U. J. D.

GREGORIUS KULAGOWSKI. *Coadjutor Ca-*
nonicus.

ANDREAS GAWRONSKI. *Coadjutor Ca-*
nonicus.



ZALE-



ZALECENIA

Z Roskazu J. O. Xcia JMCi Pasterza.

Imo. Wiadomości do Zwierzchności Dyecezalney przyniesione nauczyły, iż w niektórych miejscach używane ieszcze bywają podczas Nabożeństw od Kościoła S. przepisanych, Nabożeństw pełnych Tajemnic, i ufzanowania naygodniejszych, wielorakie przydatki okazałości, często z ducha próżności, chciwości albo przenoszenia się nad innych wprowadzone. Do liczby takowych należeć mogą strzelania Odpułtowe, podczas Resurrekcyi, lub Święta Bożego Ciała, z Armatek, Mozdzierzy, ręczney Strzelby &c. przy Kościołach Swieckich i Zakonnych przez ludzi obeyść się z tym nie umiejących, co iuż nie raz nayzwyklejszych pożarów i niebezpiecznych skaleczeń stało się przyczyną, przeto aby iuż odtąd żadne strzelania z okazji iakieykolwiek Uroczystości w Kościołach Swieckich, lub Zakonnych, odprawiać się mogącey, w całej Dyecezyi niebyły czynione, J. O. Xiąże Jmé Pasterz pod surowemi Karami zakazuje. Stroienia dziwaczne Jasełek i Grobow Chrystusowych w ostatnie dni wielkiego Tygodnia, zaściełanie śłoną Kościoła w Święto Bożego Narodzenia, rzucanie po Kościele Owsa Wożenie Pana Jezusa po Kościele na Osiełku, wysadzanie zaczeków w Kwietnią Niedzielę do mowienia wierszyków prawie zawsze sensu niemających, odprawianie pogrzebku Nayświętfzey Panny w wielu Kościołach Farnych, i Zakonnych osobliwie Panieńskich widziane, zamiast ozywiania prawdziwego Nabożeństwa, stają się widowiskiem umyśly dziecinne
G i proste



i proste tylko bawiącym, a w rzeczy famey odwracającym daleko myśli przytomnych od tych wielkich i Świętych Celow, które Najswiętsza Nasza Religia i Kościół w obchodzeniu niektórych Uroczystości dla Wiernych założył. Wszystkie przeto wymienione przydatki do Nabożeństw odtąd się znofzą, oprócz Grobow, wktorych stroieniu aby fame ozdoby powazne, do tajemnicy przystofowane, i pobożność zagrzewające, bez wszelkich przysad dziwacznych używane były, nayusilniey Xze JMC Pasterz zaleca. Sam Rytuał Rzymski i Agenda dla Kościoła Polskiego z Ustawy Synodu Prowincyałnego przepisana, mają być iedynym prawidłem Nabożeństw po Kościołach tak Swieckich, iako i Zakonnych oboiey płci odprawiających się, ktorych Rządcy Kościołow trzymać się mają, opufzczając, i wykorzeniając wszelkie inne przydatki, które gdzie prywatne domysły wprowadzić mogły. Nadewszystko zaś Pasterze, Kaznodzieie i Naukę opowiadający, nauczać powinni Wiernych, w iakim duchu która Uroczystość z intencyi Kościoła obchodzona być powinna, a naywyrażniey tego, że wszystkich iakichkolwiek Uroczystości w Kościołach Katolickich nawet pod Jmieniem Matki Boskiej i Świętych Pańskich obchodzonych, iedynym i istotnym celem jest uwielbienie, i uczczenie Naywyższego Pana, Nayłaskawszego Rządcy Swiata i Dobra wszelkiego Dawcy Boga, przez Jezusa Chrystusa Boga Człowieka, Zbawiciela i Pōsrzednika Naszego. Doświadczenie poznać daie, iż wielu się znajduje między Wiernymi mnieyszego oświecenia, którzy tę z naygłownieyszych prawdę Wiary nie tak iasno znaią, iak należy, przeto tym usilniey i dokładniey potrzeba ią w umysły i ferca wszystkich wpaiać.

ado.



zdo Widzieć się daią po Parafiach Kościoł-
ki czasem na brzegu Miałeczek i Wsiow, czasem
w polach stoiące, bez żadney potrzeby, z powodow
Nabożeństwa zle kierowanego wystawione, często
Złodzieiom podług doświadczenia fchroniene da-
jące, a nayczęściey opustoszeniem swoim ohydę
Kościołowi i Duchowieństwu przynoszące, przeto
aby takowe bez żadney potrzeby i użycia będące,
JM. XX. Plebani lub Kommendarze, z wiadomością
i zniesieniem się z JM. XX. Dziekanami w swo-
ich Parafiach rozbierali, i znosili, JO. Xże JMC.
Pasterz rozkazuje, i pozwolenia do tego udziela.
Zalecając przytym JM. XX. Dziekanom i Paster-
rzom, aby i na figury po różnych mieyscach, o-
sobliwie przy gościencach baczną przyzwolitą da-
wali, aby te nadpsute zbierane były, a w stawia-
niu nowych, aby wszelka przyżytość zachowana,
była, bez przydatkow i figur dziwnaczych. Nay-
lepiej by zas było, aby same tylko krzyże sta-
wiane były, bez figur na nich drewnianych Ukrzy-
żowanego Pana, bo te od deszczow nayszybciej
się psują, i w kawałki różrywając, o niedbal-
stwie w tey mierze Pasterzow mieyscowych, pa-
trzącym mniemanie sprawują.

3tio. Gdy powypłynieniu dawnego, nowe
JO. Xiążęciu Jmci Pasterzowi nadeszło od Stoli-
cy S. Apostołskiej, pod dniem osmyim Czerwca,
w Roku ninieyszym pozwolenie, wyznaczenia w
Kollegiatach i Kościołach Farnych Miasta Sto-
łecznego i Dyecezyi Krakowskiej Ołtarzow, na
wybawienie Dusz z Czyfca przez Nayswiętszą
Ofiarę kiedykolwiek, i przez koregokolwiek Ka-
plana, przed iednym z tychże wyznaczonych
Ołtarzow odprawiać się mającą, przeto biorąc
przed się nayłatwieyszzy sposob użycia tegoż po-



zwolenia Apostołskiego, JO. Xiążę Jmc Pasterz, też same Oltarze, które w przereczonych Kollegiatach i Farnych Kościołach, podobnym w zeszytych dopiero dziesięciu latach, Przywiłkiem ozdorbione były, na następujące znowu lat dziesięć, od dnia dzisiejszego zaczynać się mające wyznacza i potwierdza, i tylko tych Kościołów Kollegiat i Farnych Rządcy do Kancellaryi przywilej udawać się mają, w którychby ieszcze żadnego Oltarza wyznaczonego na to dawniej nie było, iako też i tych Kościołów, w którychby było potrzebą inny Oltarz, nie dawniej wyznaczony na te nowe lat dziesięć wyznaczyć, bo niniejsze powszechne wyznaczenie, wcale się nieściągają do takich Kościołów, ale je i owszem wyłącza, do Ktorey odmiany Czas Roku całego Xiążę Jmc Pasterz sobie Zachowuje, w którym odmiany potrzebujący, nowy przywilej z Kancellaryi otrzymać mają.

4to. Ponieważ z Kongregacyi Dekanalnych, nie takie, iakie Zwierzchność Dyecezalna w ustanowieniu Ich zamierzyła, pożytki wynikały, przeto od tych składania i odprawiania Xiążę Jmc Pasterz Dekanaty zupełnie uwalnia, a na to miejsce zaleca Jm XX. Dziekanom, ażeby tym pilniey i usilniey wglądali w sprawowanie się, postępkę, obyczaje, i rządzenie się we wszystkim Duchownych swego Dekanatu, Wizyty Kościołów tym koncem, ile sposobność pozwoli, odbrawiali, a występnych i złe się rządzących Officiis donosili.

5to. Przypomina JO Xiążę Jmc Pasterz nayusilniey dawnieysze Ustawy Dyecezarne o Rekollekcjach Duchowieństwa. Zaleca Urzędowi swojemu tak Generalnym, iako i Eoralnym aby, przy dawaniu Ap-
proba-

—————

probacyi, oprócz ścisłego examinu z nauki, domagali się zaświadczenia o odprawionych Rekolekcyach, także i zaświadczenia osobnego od Dziekana mieysca o życiu, obyczajach, pilności w staraniu Dusz, o staranności przyzwoitey około Kościoła, Beneficium Budowli potrzebney, i o dobrym rządzeniu się w gospodarstwie &c.

Dan w Krakowie w Pałacu Biskupim dnia 10. Miesiąca Sierpnia Roku 1780.

JOZEF OLECHOWSKI
ARCHIDYAKON KA: KRA:
AUDYTOR I SEDZIA GENE-
RALNY, *m. pp.*

Sæculares, infervientes Monasteris, etiamsi habitent in atriis Monasteriorum, murò circumvallatis, tenentur Communionem Paschalem in Ecclesia Parochiali recipere. Ut Decret: S. Congr: sæpius decisum est. Benedict. XIV. Constitutione 46. Anno 1751.

Religiosi ægrotum ungentes, minimè a Parocho petita venia, præter gravis culpæ reatum, in Excommunicationem incidunt, Apostolicæ Sedi reservatam. In Clementina 1. De Privilegiis Et Benedictus. XIV.

*Z Drukarni Akademii Krakowskiej wyszła w tym Roku Xiega Zawierająca Życie, Proces Cudow, i Uroczystości Kanonizacyi S. Jana Kantego Patrona Korony Polskiej W. X. L. tak w Rzymie, iako i w Krakowie odprawionej ma sobie Kazan 18. Polskich Łacińskie Mowy, na pochwały tegoż S. i różne cieka-
we przypiski godne czytania. składa się z Arkuszow prze-
szło się in Folio Cena na papierze Ołęderskim Zł: 8.
na wodnym Zł: 6.*

ELEN-



ELENCHUS

Cleri functi vitâ Dioecesis Craco-
viensis.

1778.

Franciscus Sokołowski *Canonicus Tarno-
vien: in Radlna Poręba & Tuczępy Curatus,
Decanus Pacanovien.*

Felix Moysius Wolcki *è Soc. Jes. Cura-
tus in Kijani, An. Ætt. circ. 40.*

Cyprianus Steliński *Curatus in Melgiow
Ann. ætt. 28.*

1779.

Balthasar Kunowski *Curatus in Michow
Ann. ætt. 70. Sacerd. 41.*

Martinus Kwietowicz, *Capellanus Monia-
lium Veterosandecensis. (Curatus.*

Joannes Cantius Guroszowski *in Groiec*

Joannes Rygalski *S. Theologiae Doctor &
Professor, Collega Major, S. Floriani Cle-
pardiae Custos, in Antiqua Korczyn Curatus.*

Franciscus Kwiatkowski *ex domo emerito-
rum S. Martini.*

Antonius Kosienski *in Gdow Curatus, De-
canus Foraneus Vielicensis.*

Joannes Lubrzyński *in Sęspow Curatus.
Lauren-*



Laurentius Novakowski in *Lapanow* Vicar

1780.

Franciscus Krzewski U. J. D. Curiae Ep-
palis Crac Actualius in *Dobrowoda* Curat:

Adalbertus Kofakowski Praeb. *Lubartow*

Ann. ætt. 54 Sacerd. 17.

Justus Rendak in *Czestochowa* Curatus &
Prior Ordinis S. Pauli imi Eremitæ.

Josephus Madeyski in *Jawiszowice* Præ-
bendarius. (*Czerniechovien:*

Laurentius Cypinski Excommendarius

Josephus Podolecki in *Beysce* Curatus.

Mathias Potaczewski in *Ulna* Curatus.

Josephus Kruszynski Penitentiarius Colle-
giatæ S. Annæ.

Thomas Olchawski Philosophiæ Doctor,
Collega Minor, Collegiatæ S. Annæ Canon:

Joannes Galowicz in *Szczurowa* Vicarius.

Antonius Rybkowski in *Regulice* Curatus,

Joannes Widetkiewicz Altarista in Ec-
clesia Archipresb: B. M. V. Crac.

Jacobus Galinski Vicarius *Czarnodongjecensi*.

Recomendatur Ill. DD. Decanis Foraneis, ut
Nomina Defunctorum RR. Confratrum Condeconatum
tempestive ad Curiam Celsissimi Loci Ordinarii, vel
ad Cancellariam Consistorii Gen: Crac. transmittant.

T A B U L A

Ortus & Occafus Solis ad informandum curfum Horologiorum intervens pro Elevatione Poli 50. graduum.

JANUARIUS FEBRUARIUS MARTIUS

Dies	ORTUS.		OCCAS.		ORTUS.		OCCAS.		ORTUS.		OCCAS.	
	HO.	MI.	HO.	MI.	HO.	MI.	HO.	MI.	HO.	MI.	HO.	MI.
1.	8	2	3	58.	7	27.	4	35.	6	38.	5	22.
5.	7	59.	4	1.	7	20.	4	40.	6	30.	5	30.
10.	7	54.	4	6.	7	12.	4	48.	6	21.	5	39.
15.	7	49.	4	11.	7	3.	4	57.	6	11.	5	49.
20.	7	43.	4	17.	6	54.	5	6.	6	2.	5	58.
25.	7	36.	4	24.	6	45.	5	15.	5	52.	6	8.

|| APRILIS. || MAJUS || JUNIUS

1.	5	39.	6	21.	4	46.	7	14.	4	6.	7	54.
5.	5	32.	6	28.	4	40.	7	20.	4	2.	7	58.
10.	5	22.	6	38.	4	32.	7	28.	3	59.	8	1.
15.	5	13.	6	47.	4	24.	7	36.	3	56.	8	4.
20.	5	4.	6	56.	4	17.	7	43.	3	56.	8	4.
25.	4	57.	7	3.	4	12.	7	48.	3	56.	8	4.

|| JULIUS. AUGUSTUS. SEPTEMBER.

Dies	ORTUS.		OCCAS.		ORTUS.		OCCAS.		ORTUS.		OCCAS.	
	HO.	MI.	HO.	MI.	HO.	MI.	HO.	MI.	HO.	MI.	HO.	MI.
1.	3	57.	3	3.	4	27.	7	33.	5	18.	6	42.
5.	4	0.	3	0.	4	33.	7	27.	5	26.	6	34.
10.	4	3.	7	57.	4	41.	7	19.	5	35.	6	25.
15.	4	7.	7	53.	4	50.	7	10.	5	45.	6	15.
20.	4	12.	7	48.	4	59.	7	1.	5	54.	6	6.
25.	4	17.	7	43.	5	6.	6	54.	6	4.	5	56.

|| OCTOBER. NOVEMBER. DECEMBER.

1.	6	15.	5	45.	7	12.	4	48.	7	54.	4	6.
5.	6	23.	5	37.	7	19.	4	41.	7	58.	4	2.
10.	6	32.	5	28.	7	27.	4	33.	8	1.	3	59.
15.	6	42.	5	18.	7	34.	4	26.	8	4.	3	56.
20.	6	51.	5	9.	7	41.	4	19.	8	4.	3	56.
25.	6	59.	5	1.	7	48.	4	12.	8	5.	3	55.

06 (0) + (0) 30



Biblioteka Jagiellońska



stdr0018691

10
10

22

133 9/29 1

109
24 29 1