

71

kat. komp.



6747

Mag. St. W.
Czasopismo -¹⁴²

I



6747

I

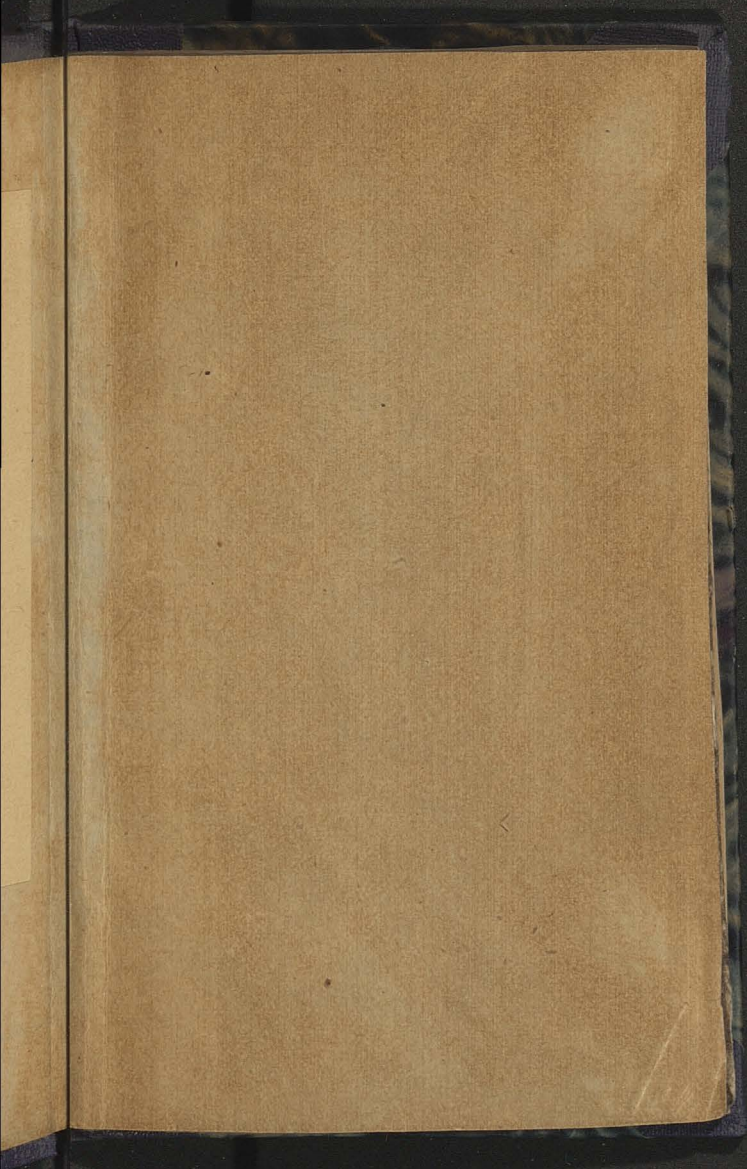

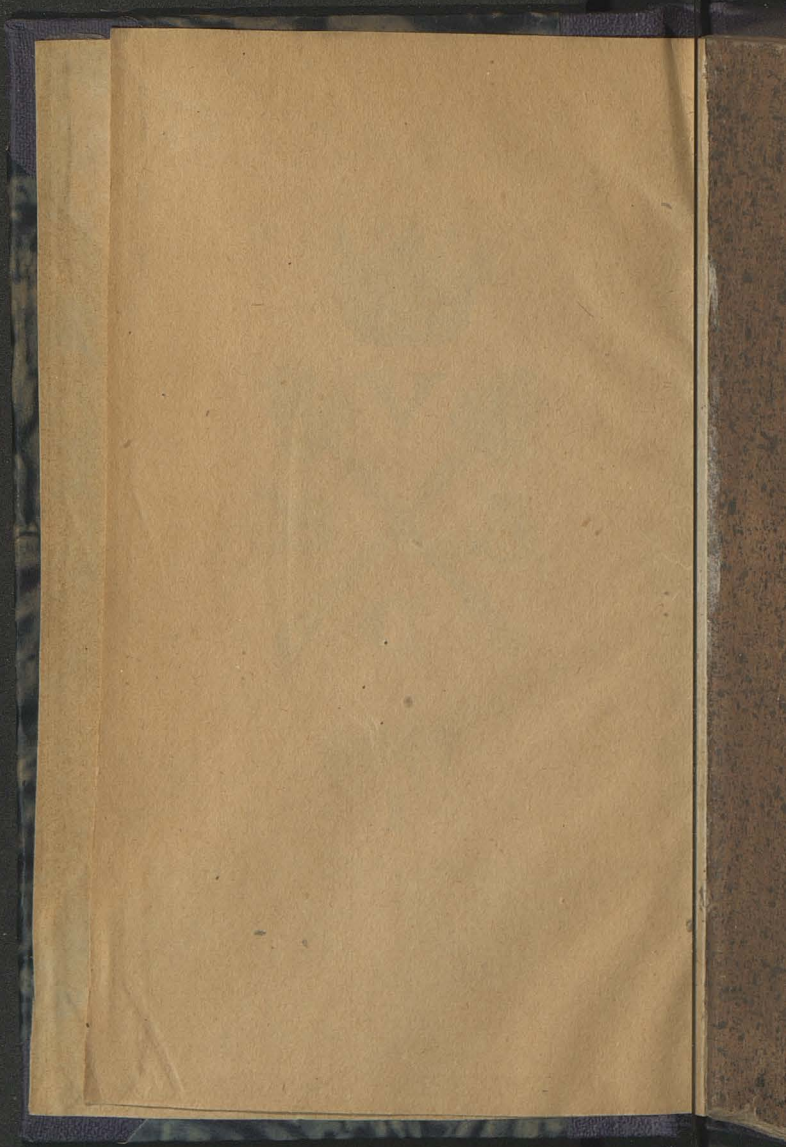

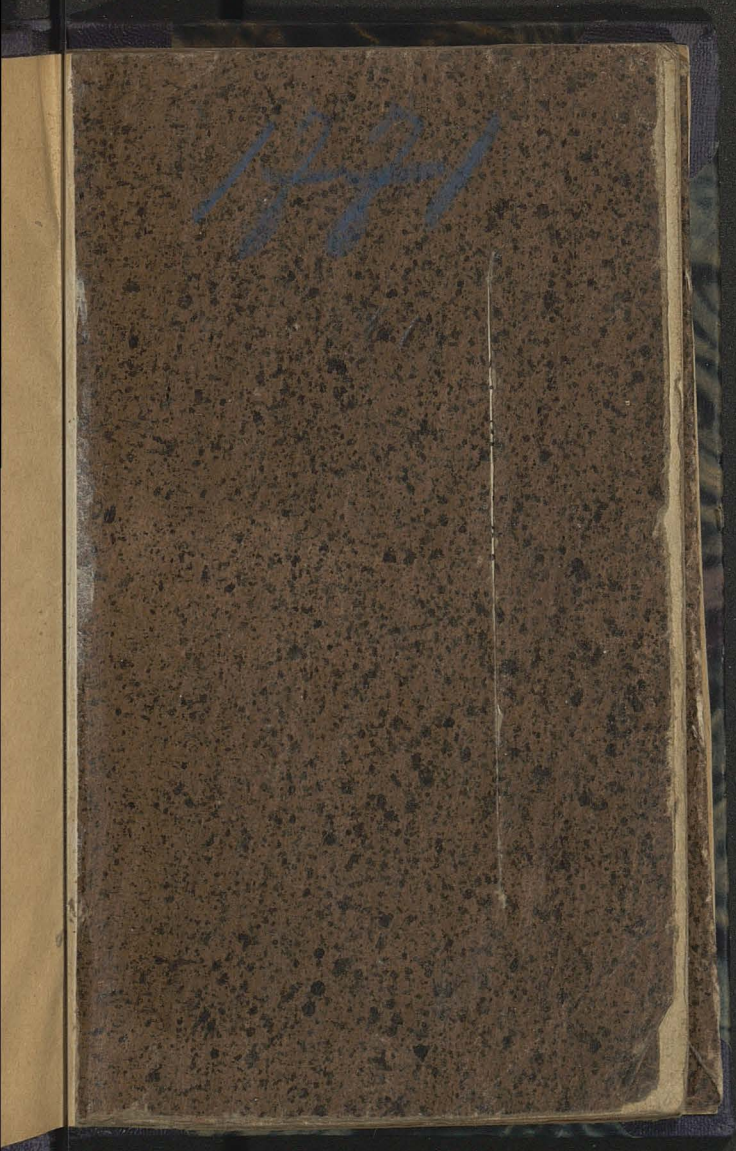

Feol. 9425.

DIR
OF

M I

A

PATRU

Cracovia

Juxta Rub

de

In An

I

REVOLU

Aureus nu

Epacta -

Litera Do

Litera Mar

Indi&io R

9

DIRECTORIUM OFFICII DIVINI

A C

MISSARUM

AD USUM

PATRUM SOCIETATIS JESU

Cracoviæ, Crosnæ & Brestæ degentium

Juxta Rubricas Breviarii & Missalis Romani
nec non Decreta S. R. C.

In Annum Domini MDCCLXXI.

Post Bissexilem, tertium.

REVOLUTIO: ANN: FESTA MOBILIA,

Aureus numerus V	Dom: Septuag. 27. Janus:
Epacta - - XIV.	Dies Ciner. - 13 Febr.
Litera Dom. - F.	Pascha - - 31. Mart:
Litera Martyrol: p.	Ascensio Dñi. 9. Maji.
Indictio Rom: - IV.	Pentecost: - 19. Maji
	Solem. Corp C. 30. Maji
	Dom. post Pent. - 27.
	Dom. 1. Adven. 1. Dec

A

34. 11.



JANUARIUS Dierum XXXI.

- A 1. Fer. III. CIRCUMCISIO D. N. J. C. dx:
2. cl. com: nul. *Ad Prim. in R. br Qui natus es usq; ad Epiph. Gl: Cr. Præf. & Commun. de Nativ.*
In Vesp. com: sequ. tantum per orat. propr.
- R 2. IV. O& S. Stephani Prot. dx. com. O&avar.
Gl. Cr. Præf. de Nativ. *Comm. commune. Vesp. à cap. de sequ. com. præc. & O&. SS Innoc.*
- A 3. V. O&. S. Joannis Ap. dx. comm. O& SS.
Innoc. Gl. Cr. Præf. de Ap. In Vesp. com sequ.
- R 4. VI. O&. SS. Innocent. MM. dx. In 8. R.
Gloria Patri &c. & Te DEUM In Miss. Gl: sine Cr. Præf. de Nativ. usq; ad Epiph. In Vesp. com. Vigil. & S. Telesphori P. M.
- A 5. Sab. Vigil. Epiph. de ea sdx. ut in propr. not.
com: S. Telesp. Gl: sine Cr. Vesp. de seq. sine com.
- A 6. DOM. vacat EPIPHANIA D. N. J. C. dx: 1. cl:
cum O& Invit. non dic. hod. tant *Ad Prim: R. br. Qui apparuisti Gl. Cr. Præf. Commu. pro per tot. O&. Vesp. de Fest. Pl. om. de Dom. per O&.*
- A 7. II. De 2. die infr. O&. sdx. Offic. & Miss.
ut heri 2. Or. *Deus qui saluis. 3. Eccl. v. pr. Pap.*
- A 8. III. De 3. die infr. O&. sdx.
- A 9. IV. De 4. die infr. O&. sdx.
- A 10. V. De 5. die infr. O&. sdx. In Vesp. com:
S. Hygini. P. M.
- A 11. VI. De 6. die infr. O&. sdx. com. S. Hygini
P. M. 3. or. *DEUS qui saluis. In Vesp. com. O& per ant. Admonui Magi & Omnes de Saba &c.*
- A 12. Sab. Dom. infr. O& & 1. post Epiph. De ea
sdx. ut in propr. not. LL. 1. N. *Ad Rom: Commendo autem reliq. ut ibi In Miss. com: O&. tan- Vesp. de sequ. com: Dom. per Ant. Fili quid &c.*

6747
I

A 13. DO
niae dx.
Ep: 1. ad
ut heri I
A 14. II. S
post Epip
& ad Prin
tis. Vesp.
A 15. III. S
fer. 3. he
ri In Ve
R 16. IV. N
heb. 1. p
Dom. 2.
A 17. V. S
de seq. c
A 18. VI. S
Pris. cō. S
Vesp. com
R 19. Sabb
A Mileto
præc. &
A 20. DO
Nominis
Gl. Cr. P
sine Ev
R 21. II. S
sine Cr.
Lauda J
R 22. III. S
1. N. ex D
de sequ.

JANUARIUS.

A 13. DOM. vacat (B. Mor.) Octava Epiphaniae dx. ut in Fest. & pr. loc. LL. 1. N. *Incipit. Ep: 1. ad Corinth.* Mis. propr. Gl. Cr. Præf. &c. ut heri In Vesp. com. seq. & S. Felicis M.

A 14. II. S. Hilarii E. C. sdx LL. 1. N. hebdom. 1. mæ post Epiph 9 lect. & com. S. Felicis *Suffr. resum.* & ad Prim. prec. Gl. sine Cr. 3. or. Deus qui salutis. Vesp. de sequ. com: præc. & S. Mauri Ab.

A 15. III. S. Pauli prim Erem: C. dx. LL. 1. N. de fer. 3. hebdom. 1. post Epiph. 9. 1. & com. S. Mauri In Vesp. com; sequ.

R 16. IV. Marcelli P. M. Sdx. LL. 1. N. de fer. 4. heb. 1. post Epiph. Gl. sine Cr: 2. & 3 or. ut in Dom. 2. post Epiph. not. Vesp. de seq. com præc..

A 17. V. S. Antonii Ab. dx. ut in pro. not. Vesp. de seq. cõ: S. Pauli dein præc. post S. Prif. V. M.

A 18. VI. Cathedra S. Petri Romæ dx. maj. 9. 1. S. Prif cõ S. Pauli & S. Prif. Gl: Cr. Præf. de Ap. In Vesp. com. S. Pauli dein seq: ac SS. Marii &c: MM.

R 19. Sabb. S. Henrici E. M. P. R. S. dx. LL. 1. N. A Mileto 9. 1. & com: Simpl. Vesp. de seq. com: præc. & Dom. per ant. *Suscepit* Hym: cõpl: Jesu.

A 20. DOM. II. post Epiph. (Div. Prov.) SSmi Nominis JESU dx. 2 cl. 9. 1. hom. & com: Dom: Gl. Cr. Præf. de Nativ. *Communic:* commune In fine Ev. Dom: In Vesp. com: seq. & Dom.

R 21. II. S. AGNETIS V. M. dx. celebr. Gl. sine Cr. In 2. Vesp. Psal. de Dom. & loco ult. Lauda Jerusalem &c. ant. propr: com: sequ.

R 22. III. SS. Vincentii & Anastasii MM. sdx. LL. 1. N. ex Dõ: præc. *Suffr.* & ad Prim. prec. Vesp. de sequ. com: præc. & S. Emerentianæ V. M.

A 2

Hym.

JANUARIUS.

- Hym: Cōpl: & cras ad hor. termin. JESU tibi.
- A 23.** IV. Desponsatio B. V. M. dx. maj. ut not. in propr. 9. l. & com: S. Emer: Gl. Cr. Præf. de B. V. *& Te in desponsatione.* In Vesp. com: sequ.
- R 24.** V. Translatio S. Erici Reg. M. P. R. S. dx. Vesp. de sequ. com. S. Petri & præc.
- A 25.** VI. Conver. S. Pauli Ap. dx. maj. ut in pro. com: S. Petri In Vesp. com: S. Petri & sequ.
- R 26** Sab. S. Polycarpi E. M. sdx. LL. 1. N. ex Dom. 3 p. Epiph. 9. l. & com. ejusd. Dō. 3tæ per ant. *Gum descendisset* *ψ.* fer. curr. In Miss: Gl. sine Cr. ult. Ev. Dō. Suffr. & ad Prim. prec. Vesp. à Cap: de Dō: sequ. com. S. Polycar: ad *ψ.* *Benedic.* add: 2. *Allelluja* & deinceps ad init. hor. dic: *Laus tibi D.*
- Viol. 27.** DOM. Septuages. 2. cl. de ea sdx. ut in Ps. & propr. loc. non dic. *Te DEUM* sed 9. R. Ad Prim: loc. Ps. *Constemini* dc. *Domina; regnavit & Quicumq;* &c. In Miss. or. 2. *DEUS* qui salutis cujus Secre: *Tua Domine propitiatione* 3. Eccl: 7. p. *Papa.* Cr. sine Gl: Præf: de SS: Trinit: quæ dic. in Dom. quot. non not. alia Vesp: de sequ: com: Dom. & S. Agnetis 2dō.
- R 28.** II. SS. Fabiani & Sebastiani MM. dx. f. 20. huj. 9. l. & com: S. Agnetis. Vesp à Cap. de sequ. com. præc.
- A, 29.** III. S. Francisci Salesii E. C. dx. In Vesp. com: sequ.
- R. 30.** IV. S. Martinæ V. M. (dx. Suffr. & ad Prim: prec. In Miss. Gl: Or. 2. & 3. ut in Dom. præc. Vesp. de sequ. com: præc.
- R. 31.** V. S. Marcellæ M. h. R. Vid. (*m. ad S. Barb.*) dx. Gl. Cr. Vesp. à Cap. de sequ.
- * *Alibi* S. Petri Nolas. C. dx. FE-

FE
A. 1. VI
cō: pr
A. 2. Sa
Gl. Cr
sequ.
Viol: 3. U
& pro
com:
Cr. fin
A. 4. II.
de seq
R. 5. III
maj. L
Gl. fin
R. 6. IV
Cap. d
A. 7. V.
A. 8. VI
Cap: c
R. 9. Sab
com:
Cras in
hor. c
Ad al
Dom:
cra. F
Fer. 3
Viol. 10
de ea
seq. c
A. 11. I
Vesp.
Barb:

FEBRUARIUS dierum XXVIII.

- A. 1. VI. S. Brigidæ V. P. R. P. dx. Vesp. de sequ
cō: præc. Hym: cōpl: & cras hor. term: *Jesu tibi.*
- A. 2. Sabb. PURIFICATIO B. V. M. dx. 2. cl.
Gl. Cr. Præf. de Nativ: In Vesp. com. Dom:
sequ. & S. Blasii E. M.
- Viol: 3. DOM: Sexag. 2. cl: sdx. de ea ut in Psalt.
& propr. loco & ut notat: in Dom: præc.
com: S. Blasii (sine ejus lect.) 3. or. *A cunctis*
Cr. sine Gl: Vesp. de seq. com: præc.
- A. 4. II. S. Ansgarii E. C. P. R. S. dx: Vesp.
de sequ. com: præc.
- R. 5. III. SS. Pauli Joan. & Jaco: MM. Jap: dx.
maj. LL. I. N. *Fratres* 2. propr. 3^{ti} *Cum audieritis*
Gl. sine Cr. In Vesp. com: seq. *Benedictio panis.*
- R. 6. IV. S. Dorotheæ V. M. P. R. P. dx. Vesp. à
Cap. de seq.
- A. 7. V. S. Romualdi Ab. dx. Vesp. à Cap. de seq.
- A. 8. VI. S. Joannis de Matha C. dx. Vesp. à
Cap. de sequ.
- R. 9. Sab. S. Apolloniæ V. M. P. R. P. dx. In Vesp
com: Dom: seq.
- Cras in nostro Templo incipit comprecatio 40.
hor. cum expos. SS. Sacram. & indul. plen
Ad altare princeps fient Miss. Vot. Solen. Die
Dom: de SS. Trin. cum com. Dom: & SS. Sa-
cra. Feria 2. de SS. Sacram: cum com: festi.
Fer. 3. de B. V. M. cum com: Festi & SS. Sacr.
Viol. 10. DOM. Quinquag. (Bon. mor.) 2. cl.
de ea Sdx. ut in Psalt: & propr. loc. Vesp. de
seq. com: Dom.
- A. 11. II. S. Petri Nolasco C. dx. I. p. ex 31. Jan.
Vesp. à cap. de seq. com: præc. * R. *Ad S.*
Barb: S. Priscæ V. M. dx. h. R. l. p. ex 18. Jan.

FEBRUARIUS

- Gl. Cr. * A. Alibi S. Andreae Cors. E. C. dx.
 l. pr. ex 4. hujus.
- R. 12. III. Firmi M. h. R. dx. l. p. ex 2. huj:
 Vesp. de eodem Fest. * A. Ad S. Barb. S. Pe-
 tri Nolaf. C. dx. l. pr. ex 31. Ian.
- * R. Alibi S. Agathae V. M. l. pr. ex 5. hujus.
 Viol. 13. IV. CINERUM de ea, ut in Psalt: & pr.
 loc. praec. serial Miss. cum suis or. Praef. Quad:
 & dic. usq; ad Dom. Pass. excl. etiam in Fest. non
 habent. propr. Vesp. de seq. com: fer. & simplicis.
- A. 14. V. S. Andreae Cors. E. C. dx. l. pr. ex 4.
 huj. LL. 1. Noct. fidelis sermo 9. l. & com. fer. ac
 S. Valentini M. ult. Ev. fer. Vesp. de seq. com.
 praec. fer. ac S. Faustini & c. MM. R. Ad S.
 Barbar: S. Valentini M. dx. h. R. (Crosue) dx: 1.
 cl. sine Oct. LL. 1. Noct: Fratres cum R. P.
 de comm: unius Mart. 2di de comm: un. Mart.
 in prim: ord. Crosue in Vesp. com: seq. & fer.
- * A. Ad S. Math: & Brestae S. Raymundi de
 Penn. C. sdx. l. pr. ex 23. Jan.
- R. 15. VI. Quinque Vulnerum D. N. J. C. dx.
 maj. 9. l. & com: fer. & Simpl: Gl. Cr. Praef. de
 Cruce ult: Ev. fer. In Vesp. com: seq. & fer.
- R. 16. Sab. S. Julianae V. M. dx. h. R. LL. 1. N.
 Confitebor 9. l. & com: fer. In Vesp. com: Dom.
 sequ. * A. Ad S. Barb. S. Andreae Cors: E. C.
 l. pr: ex 4. hujus dx. * R. Ad S. Math. S. I-
 gnatii E. M. sdx. l. pr: ex 1. hujus. * A. Alibi
 S. Joannis Chrysofomi E. C. fuit 27. Jan. LL.
 1. N. Sapientiam & c. de com: DD.
- Viol: 17. DOM. I. Quadrages. 1. cl. de ea sdx. ut
 in Psalt: & propr. loc. Miss. pr. sine Gl. cum
 solit or. Cr. Praef: Quadrag. Ad S. Petr: In Vesp.
 com:

com: se
 de fec:
 A. 18. I.
 23. Jan
 ac S. Si
 ult: Ev
 R. Ad S
 14. huj
 S. Joan
 1. N. Sa
 stini M
 fer. *
 huj. LL
 R. 19. III
 ult. Ev
 * A. A
 sdx: 1.
 S. Scho
 S. Cath
 N. De
 R. 20. IV
 pr. ex
 Amile
 prec. 3
 Cathar
 S. Thir
 24. Jan
 R. 21. V
 pr. ex
 Or. A
 Pauli
 Brest. S
 ex 24.

F E B R U A R I U S

com: sequ. & S. Simeonis E. M. *Bressa* Vesp
de seq: com: Dom tant.

- A. 18. II. S. Raymundi de Penn. C. sdx. 1. p. ex
23. Jan. LL. 1. N. *Beatus vir.* & c. 9. f. & com: fer.
ac S. Simeonis E. M. Suffr. præc. 3. or. *A cunctis*
ult: Ev. fer: Vesp. de seq: com: præc. & fer. *
R. *Ad S. Barb:* S. Vitalis M. dx. h. R. 1. pr. ex
14. huj. huj. 9 lect & Ev. fer. * A. *Ad S. Math:*
S. Joannis Chrysof: dx: E. C. f. 27. Jan. LL.
1. N. *Sapientiam* de cō. DD. * A. *Bressa* S. Fau-
stini M. P. Tēpl: dx. 1. cl. sine Oct. 9. l. & com:
fer. * A. *Cros* S. Scholasticæ V. dx: f. 10.
huj. LL. 1. N. De Virginibus 9. l. & ult: Ev: fer:
R. 19. III. S. Gabini M. h. R. dx 9. l. & com: ac
ult. Ev. fer. Gl. Cr. In Vesp. com: sequ. & fer.
* A. *Ad S. Barb:* S. Raymundi de Pennaf. C.
sdx: 1. pr. ex 23. Jan. * A. *Ad S. Math:* & *Bress:*
S. Scholasticæ V dx. fuit 10. hujus. * A. *Cros.*
S. Catharinæ de Ricciis V. f. 13. huj. LL. 1.
N. *De Virginibus*
- R. 20. IV. Quat. Temp: S. Thimothei E. M. 1.
pr. ex 24. Jan. (*m. ad S. Barb:*) sdx: LL. 1. N.
A mileto. 9. l. & com: fer. Suffr. & ad prim:
prec. 3. or. *A cunctis* ult. Ev: fer. * A. *Alibi* S.
Cathar. de Ric. V. fuit 13. huj. dx. * R. *Crosne*
S. Thimothei E. M. sdx: f. 1. pr. 15. hujus ex
24. Jan. Suffr. prec.
- R. 21. V. S. Ignatii F. M. *m. ad S. Barb.* sdx. 1.
pr. ex 1. hujus 9. l. & com: ac ult. Ev. fer. 3.
Or. *A cunctis* Suffr: prec. Vesp: de seq. com. S.
Pauli dein præc. post fer. * R *Ad S. Math:* &
Bress. S. Timoth. E. M. sdx. fuit 1. pr. 15. Febr.
ex 24. Janu. * *Viol. Cros.* De fer. V. ut in Plal.
& loc.

FEBRUARIUS

- & loc: propr. Preces fer. *Cras inc. Dev: ad cor. 7.*
 A. 22. VI. Quat: Temp: Cathed. S. Petri Antiocha:
 dx. maj. om: ut in Cath: Rom: præter LL. pr.
 9. 1. fer. com: S. Pauli & fer: Gl. Cr. Præf:
 de Ap. ult: Evan. fer. In Vesp: com. S. Pauli
 dein seq. & fer.
 A. 23. Sabb. Quat: Temp. S. Joannis Chrysoft: E.
 C. dx. (*m. ad S. Barb.*) fuit. 27. Jan. LL. 1. N.
 De communi DD. sed in Quadrag: tantum per
 decisionem S. R. C. 1736. 9. 1 & com: fer ac
 Vigil: in Miss: tant. ult: Ev. fer. In Vesp: com:
 Dom: seq. * Viol: *Ad S. Math:* de fer. oc-
 curr: Suffr: preces fer. Vesp. de seq. com: Dom.
 * R. *Brestæ* S. Ignatii E. M. 1 dx. 1. pr. ex 1. hu-
 jus, * A. *Crosuæ* S. Raymundi de Penn. C. sdx.
 1. pr. ex 23. Janu.
 Viol. 24. DOM. II. Quadrag: 2. cl. de ea sdx. ut in
 Psal. & propr. loc: Vesp: defeq: com: Dom. *
 R. *Ad S. Math:* S. Mathiæ Ap: dx. 1. cl. 9. 1. &
 com: Dom. Gl. Cr. Præf. de Ap. ult: Ev. Dom:
 In Vesp. com: seq. & Dom.
 A. 25. II. S. Sigfridi E. C. P. R. S. dx. LL. 1. N.
Fidelis Serm. 9. 1. com. & ult: Ev: fer. Vesp: de
 seq. com: præ. & fer. *Cros:* In Vesp: com. seq: & f.
 R. 26. III. S. Mathiæ Ap. dx. 2. cl. f. 24. huj. 9.
 1. com, & ult: Ev. fer. In Vesp, comm. sequ.
 & fer. * R. *Cros.* S. Thimothei E. M. sdx. 1.
 pr. ex 24. Janu.
 R. 27. IV. S. Fortunati M. dx. h. R. (*m. ad S. Barb.*)
 9. 1. & com: fer. Gl: Cr. ult. Ev. fer: Vesp. à
 Cap. de seq. com: præc: & fer. * R. *Ignatii* S.
 Ignatii E. M. 1 dx. 1. pr. ex 1. huj. Vesp de seq.
 com. fer. tant. * Viol. *Alibi* de fer. occur.
 Suffr. prec. ferial. R. 28-

R. 28. V. S.
 R. f. 10.
 Cap. de
 dx. fuit
 2. cl. fuit
 fer. * V
 pr. Suffr
 MA
 A. 1. VI. S.
 ex 13. h
 Cap. de
 De fer V
 A. 2. Sabb. S.
 ult. Ev:
 Viol. 3. D
 Pl. & pr.
 A. 4. II.
 (*Brestæ*)
 Lucii P. M.
 ult. Ev.
 R. 5. III. T
 R. P. 9.
 Cap. de
 R. 6. IV. S
 ejusd. d
 à cap. d
 & Felici
 R. dx. f
 Suffr p
 Perpetu
 A. 7. V. S
 com. fer
 Cap. de

FEBRUARIUS

R. 28. V. SS. Hyacinti & Amasii MM. dx. h.
 R. f. 10. huj. 9. l. fer & com: ac ult. Ev. Vesp. à
 Cap. de seq. * A. Ad S. Barb. S. Scholast. V.
 dx. fuit 10. huj. * R. Crofnæ S. Mathiæ Ap. dx:
 2. cl. fuit 24. huj. Gl: Cr. Præf: de Ap. ul. Ev:
 fer. * Viol: Alibi De fer. V. ut in Pfal. & l.
 pr. Suffr. prec fer:

MARTIUS Dierum XXXI.

- A. 1. VI. S. Catharinæ de Ricc. (m. ad S. Barbar.)
 ex 13. huj. 9. l. & com. ac ult. Ev. fer. Vesp: à
 Cap. de seq. com: præc. & fer. Viol. * Alibi
 De fer VI. ut in Pfal. & propr. l. Suffr. prec. fer.
 A. 2. Sab. S. Helenæ Vid. P. R. P. 9. l. & com. ac
 ult. Ev: fer. In Vesp. com. sequ.
 Viol. 3. DOM. III. Quadr. 2. cl. de ea sdx: ut in
 Pf. & pr. l. Vesp. de seq; com. Dō. tant.
 A. 4. II. S. CASIMIRIC. P. R. P. dx. 2. cl.
 (Bressæ dx. 1. cl. cum Off.) 9. l. & com: fer. ac S.
 Lucii P. M. Bress. fer: tant: Cr. (Bress. per tot Off)
 ult. Ev. fer. In Vesp. com seq. & fer.
 R. 5. III. Translatio S. Venceslai R. M. inter P.
 R. P. 9. l. & com: ac ult. Ev. fer. Vesp. à
 Cap. de seq.
 R. 6. IV. S. Agathæ V. M. f l. pr. 15. Febr. ex 5.
 ejusd. dx. 9. l. & com. ac ult. Ev. fer. Vesp.
 à cap. de sequ. com: præc. fer ac SS. Perpetuæ
 & Felicitatis. * R. Ad S. Barb. S. Firmi M. h.
 R. dx. fuit: l. pr. 15. Febr. Alibi de fer occur.
 Suffr. prec. fer. Vesp. de sequ. com. fer. & SS.
 Perpetuæ & Felici: sed Crofnæ Sol. S. Perpetuæ.
 A. 7. V. S. Thomæ Aquin. C. E. D. dx. 9. l. &
 com. fer. ac Simpl Cr. ult. Ev. fer. Vesp. à
 Cap. de seq. com: præc. & fer. A 8.

M A R T I U S

- A. 8. VI. S. Joannis de DEO C. dx. 9. l. & com. ac ult; Ev. fer. Vesp. à cap. de seq. com: præc. & f.
- A. 9. Sabb. S. Franciscæ Rom. Vid. dx. 9. l. & com; ac ult. Ev. fer. In Vesp. com. Dõ. seq. * A. *Crosn.* SS. Cyrilli & Method. EE. CC. PP. Ruffiæ dx.
- Viol. 10 DOM. IV. Quadr. (D. Prov.) 2. cl. de ea fdx. ut in Psal. & loc. pr. Vesp. de seq. cõ. præc.
- A. 11. II. S. Scholasticæ V. ex 10. Febr. f. l. pr. 17 Ejus. dx. 9 l & com. ac ult. Ev. fer.; Vesp. à Cap. de seq. com. præc. & fer. * R. *Ad S. Barb:* S. Agathæ V. M. dx. ex 5. Febr. fuit l. pr. 17. Ejusd. * R. *Ad S. Math.* SS. 40. MM. fdx. fuit heri. * R. *Crosnæ* S. Felicitatis M. h. R. l. pr. ex 7. huj. dx. * A. *Bressæ* Octa. S. Casimiri C. P. R. P. dx. 9. l. & c. fer.
- R. 12 III. S. Mamiliani M. dx. hr. R. 9. l. & com: ac ult. Ev: fer. Gl. Cr. (*add. 3. Or. grat: att: pro Can: SS. P. Ign: & Xav:*) Vesp. à Cap. de seq. com. præc. & fer. * *Alibi* S. Gregorii M P. C. E. D. dx. 9. l. & c. fer.
- A 13. IV. S. Gregorii M. P. C. E. D. dx. l. p. ex be ri 9. l. & com. ac ult. Ev. feriæ In Vesp. com. seq. & feriae. * R. *Ad S. Barb.* SS. 40. MM. f. 10. huj. fdx. * *Viol. Ad S. Math.* De fer. occur. prec. fer. *Bressæ* SS. Cyrilli & Meth EE. CC. PP. Ruff. fdx. * A. *Crosnæ* S. Franciscæ Rom. Vid. dx. l. pr. ex 9.
- R. 14. V. SS. 40. MM. fdx. f. 10. huj. 9 l. & com. ac ult. Ev. fer. Vesp. de seq. cõ. præc. & fer. * *Crosnæ* item & *Bressæ* eorundem SS. 40. MM. * R. *Ad S. Barbaram* S. Petri M. dx. hr. R. Viol. * *Ad S. Math.* De fer. occur. Suffr. prec. f.

R. 15. VI. com:
Viol. 16. peri: c
Viol. 17. in Psal
troit. i
Pl. *Juc*
ad Sab
SS. In
A. 18. II. ac ult.
præc.
A. 19. I. Cl. 9. l
A. 20. IV. l. & c
præc. f
dx. hr.
M. dx.
A. 21. V. S. seq. co
A. 22. VI. in prop
Gl. Cr.
Vesp. c
R. 23. Sab Vesp. c
Vast. V
Viol. 24. in Psalt
ult. Ev

M A R T I U S

- R. 15. VI. Fest. Coron. Spineæ dx. maj. 9. l. & com: ac ult. Ev. fer. In Vesp. com: fer.
- Viol. 16. Sab. De ea prec. fer. Omitt. Suffr. o. peri: cruces.
- Viol. 17. DOM. PASSIONIS I. Cl. De ea sdx. ut in Psalt. & propr. loc. Ad invit. & R̄R̄. ad Introit. in Mis. & ad Ps. *Lavabo* n. dr. Gl. *Patri* nec Ps. *Judica me* In Offic. & Mis. de Dom. & f. usq. ad Sab. Sanct. excl. dici: vero in Off. & Mis. de SS. In Mis. dic. 2. tant. Ora. Vesp. de seq. cō. Dō.
- A. 18. II. S. Gabrielis Arch. dx. maj. 9. l. & com. ac ult. Ev. fer. Gl. Cr. Vesp. de sequ. comm. præc. & fer.
- A. 19. III. S. JOSEPHI Sponsi B. V. M. dx. 2. Cl. 9. l. & c. Gl. sine Cr. In Vesp. com. seq. & fer.
- A. 20. IV. S. Patricii Ep Conf. f. 17. huj. sdx. 9. l. & com. ac Ult. Ev. fer. Vesp. de seq. Com. præc. & fer. * *Ad S. Barbaram* S. Victoris M. dx. hr. R. 9. l. & c. * *Ad S. Math. S. Anselmi* M. dx. hr. R.
- A. 21. V. S. Benedicti Ab. dx. 9. l. & c. Vesp. de seq. com. præc. & fer.
- A. 22. VI. Fest VII. Dolorum B. V. M. dx. maj. ut in propr. 9. l. & c. Ad prim. R̄. br. *Qui passus es* Gl. Cr. Præf. de B. V. *Et Te in transfixione.* In Vesp. com: seq. & fer.
- R. 23. Sab. S. Domitii M. dx. h. R. 9. l. & c. In Vesp. com. Dom. seq. * A. *Alibi S. Catharinæ* Vast. V. dx. 9. l. & com. fer.
- Viol. 24. DOMIN. PALM. 1. Cl. de ea sdx. ut in Psalt. & propr. loc. In Mis. in qua ben. Pal. ult. Ev. *In principio erat.* In Cæter. *Cum appro-*
ping.

M A R T I U S I

- ping: *JESUS*. Vesp. de Dom. Inc. hebdom. S. Mis.
 Vot. & Req. n. dic. usq. ad Dom. in Albis.
 Viol. 25. II. De ea ut in Psalt. & prop. loc.
 Viol. 26. III. De ea.
 Viol. 27. IV. De ea.
 Viol. 28. V. *CÆNA DOMINI* N. J. C. dx. 1. Cl.
 ut in propr. loc. In *Mis.* præter *hostiam à Celebr.*
Consumen: Consecr. 2. Majores Crast. Cære. reserv.
 N. 29. VI. *PARASCEVE* dx. 1. Cl. ut in loc. *Crux*
maj. Alt. teg. velo nig. Crux vero adoranda cum
denudata fuerit, denud. reliqv. ad hanc adoratio-
nem Ce'ehrans depos. calc. Ministri & reliquæ Cle-
rus accedunt ter utrumq. genu flectentes cum prof.
Cap. & humer. inclin. & ad sing. genuflexiones subm.
voce dic. Adoramus Te Christe & benedici-
mus Tibi, quia per S. Crucem Tuam redemi-
sti mundum; Osculantur autem humiliter: & rever.
causa solos pedes; tum surgunt, & recedentes unum
genu semel tantum flectunt.
 30. Sabb. S. dx. 1. Cl. ad Cer. C. Viol. ad *Mis.*
 Alb. Dic. *Ps. Judica me* Gl. sine Cr. &c ut in loc.
 nott. Vesp. & Compl. ut in loc. not. In fine
 Ant. *Regna Celi* tot: temp. Pasch. quod hod. inci.
 A 31. *DOM. RESURR.* D. N. J. C. dx. 1. Cl.
 cum Oct. Gl. Cr. Præf. *Commun. & Hanc igitur*
 propr. usque ad Sab. incl. Vesp. & Compl. ut
 in propr. loc. notat.

APRILIS Dierum XXX.

- A 1. II. De Oct. dx. 1. Cl.
 A 2. III. De Oct. dx. 1. Cl.
 A 3. IV. De Oct: sdx. In *Mis.* usque ad Sab. dica
 Orat. 2: tant.
 A 4. V. De Octa. sdx:
 A 5. IV De Octa. sdx: A 6. VII.

A. 6. Sab
 Sabbat
 dupl. c
 A. 7. DO
 ea ut in
 Symb.
 D. m. in
 ne Vesp
 temp. Pa
 Inviit &
 1. Allelu
 eaq; im
 R: R: br.
 lesta. A
 om. ejusa
 ho qui
 A 8. II. A
 24. Mart
 A 9. III. S
 pr. 24. M
 à Cap: d
 Quadrat
 Math. &
 Mart. *
 f. 2. huj
 R. 10. IV. S
 Gl. Cr. V
 Alibi S.
 A. Crefin
 &c. ut i
 A 11. V. S.
 à Cap: d
 A 12. VI. S.

A P R I L I S

- A. 6. Sabb. In Albis de Oct. sdx: Vesp. de Psal. Sabbathi Psal. omn. sub un: Ant. Alleluja rit: dupl. compl: ut nota in loco.
- A. 7. DOM. in Albis I. post Pascha dx: 1. cl. de ea ut in Psalt. & pr: loc. Ad Prim. 3. Pl. cum Symb. sine prec. Præf. Pasch. dic: usq: ad Ascen. D. m. in fest. propr. non hab. Communic. commune Vesp: de sequ. com. præc. Observan. Toto temp. Pasch. in festis SS. fit offic: ut alias; sed in sine Inuit & RR. Antiph: Ψ . (exceptis precibus) add. 1. Alleluja. Tres Psal. cujusvis Noctur. dic. sub una eaq: una Antiph. ad quam additur 1. Alleluja. Ad RR. br. hor. 2. Alleluja In Missa ad Introit. 2. Alleluja. Ad offert. & communionem 1. Alleluja Hym. om. ejusd. metr. term. DEO Patri sit gloria & Filio qui à mortuis &c. usq. ad Ascen. D. N.
- A 8. II. ANNUNTIATIO B. M. V. dx. 2. cl. f. 24. Mart. celebr. Gl. Cr. Præf. de B. V. cõ. seq.
- A 9. III. S. Catharinæ Vast. V. ex 23. Mart. f. l. pr. 24. Mart. dx. LL. 1. N: de fer. præc. Vesp: à Cap: de seq. com: præc. * R Ad S. Barb. S. Quadrati M. h. R. dx. ex 26. Mart: * R Ad S. Math. & Bress. S. Qvirini M. dx. h. R. f. 30 Mart. * A Crosnæ S. Francisci de Paul. C. f. 2. hujus dx.
- R. 10. IV. S. Qvirini M. dx. h. R. (f. 30. Martii) Gl. Cr. Vesp. à Cap: de seq. com. præc. * A. Alibi S. Francis: de Paul. C. dx. f. 2. huj. * A. Crosn. S. Isidori E. C. dx. f. 4. hujus Gl. Cr. &c. ut not. in pr.
- A 11. V. S. Leonis Pap. C. dx. ut in pr. loc. Vesp: à Cap. de sequ.
- A 12. VI. S. Francisci de Paul. C. dx. (f. 2. huj.)

A P R I L I S

- In Vesp. com. seq. * A *Alibi* S. Isidori E. C. dx. ex 4. huj. LL. 1. N. de com: DD. &c. *
 A *Crofn.* S. Vincentii Ferr. C. dx. ex 5. huj.
 R 13 Sab. S. Hermenegildi M. sdx. 2. or. *Concede*
 3. *Eccl.* v. &c. Vesp. de seq. com: Dom: & præc.
 2c SS. Tiburtii &c. MM. sed. *Bress.* com. Dō tant.
 A 14 DOM. II. post Pascha (B. Mor.) S. Sepul-
 chri D. N. J. C. dx. 9. lect. com. & ul. Ev. Dom.
 com. it. SS. Tiburtii &c. MM. In Vesp. com.
 sequ. * A *Bress.* Dedicatio *Eccl:* prp. dx. i. cl.
 cum Oct. per quam Cr. 9. l. &c.
 A 15. II. S. Isidori E. C. dx. (f. 4. huj.) LL. 1.
 N. de comm. DD. reliqu. ut in propr. Gl Cr.
 Vesp à Cap. de seq. com. præc. * R *Ad S.*
Barb. S. Anastasiæ V. M. dx. h. R. * A *Ad S.*
Matb & *Bress.* S. Vincentii Ferr. C. ex 5. huj.
 dx. ut ibi not. * A *Cros.* De S. P. Ignatio sdx.
 A 16. III. S. Vincentii Ferr. C. dx. (f. 5. huj.) In
 Vesp. com. seq. & S. Anic: P. M. * R. *Ad S.*
Barb. S. Cremenii M. dx. h. R. * A *Ad S.*
Matb: S. Patritii E. C. dx. ex 17. Martii. * A
Crofn. De S. Xaverio sdx. * A *Bress.* De 3.
 die infr. Oct. sdx. *Cras. inc. cult. S. Joann. Nep.*
 A 17 IV. De S. P. Ignatio sdx. (m. ad S. *Matb.*)
 LL. 1. N. de Script. occ. 2di & 3tii ut in ejus
 festo 9. l. & com. simpl. & Cruc. Prec. Gl. sine
 Cr. 3. Or. *Concede.* Vesp. de seq. com. præc.
 * A *Ad S. Barb.* S. Vincentii Ferr. C. dx. ex
 5. hujus 9. l. & com. simpl. * A *Crofn:* De S.
 Aloy: sdx: * A *Bress.* De 4. die infr. Oct. 9. l. &c.
 R. 18. V. S. Appollonii M. dx. h. R. Cr. In Vesp.
 com. seq. * R *Ad S. Barb.* S. Xysti M. dx. h.
 B. Cr.

R. Cr.
 De S. S.
 sta intr
 A 19 VI.
 gum mo
 * A Ad
 * A C
 De 6. d
 R 20. Sab
 R. Gl.
 R. Ad
 Ad S. M
 De Im
 die 7. i
 Dom.
 A 21 DO
 dx. 2. g
 Oct.) ul
 R. 22. II.
 ad S. B
 Vesp. d
 Mil. de
 R. 23. III
 l. cl. cr
 R 24. IV.
 Vesp. d
 R. 25 V. S
 ex præc
 R 26 VI.
 Oct. V
 A 27 Sab
 1. N. S
 com. p

A P R I L I S

R. Cr. fuit 6. hujus * A Ad S. Math. & Crof.
De SSmo Sacramento sdx: * A Brestæ De die
5ta infr. Oct.

A 19 VI. De S. Xaverio sdx. (m. ad S. Math.) ad
eum mod. quo not. 17. huj. Vesp. de seq. cõ. præc.
* A Ad S. Barb. S. Patritii E. C. sdx. ex 17. Mart.
* A Crofn. De S. Stanisl Kost. sdx. * A Brestæ.
De 6. die infr. Oct. sdx.

R 20. Sabb. SS. Victoris & Severiani MM. dx. h.
R. Gl. Cr. Vesp. de seq. com. præc. & Dom. *
R. Ad S. Barb. S. Serviliani M. dx. h. R. * R.
Ad S. Math. S. Sulpitii M. dx. h. R. * A Crof.
De Immacul. C. B. V. M. sdx. * A Brestæ De
die 7. infra. Oct. Vesp. de seq. com. diei Oct:
Dom. & præc:

A 21 DOM. III. p. Pas. Patrocini S. JOSEPHI
dx. 2. cl. 9. l. & com: Dom. (Brestæ prius diei
Oct.) ul. Ev. Dom. In Vesp. com: seq. & Dom.

R. 22. II. SS. Soteris & Caji PP. MM. h. R. 1 mi (m.
ad S. Barb.) dx. Cr. LL. 1. N. ex Dom. præc.
Vesp. de seq. com: null. * R. Alibi Offic. &
Mil. de eodem fest. sed ritu imdplci.

R. 23. III. S. ADALBERTI E. M. P. R. P. dx
1. cl. cum Oct. per quam Cr. In Vesp. com. seq.

R 24. IV. S. Georgii M. sdx. com: Oct. (Crof. dx.)
Vesp. de seq. sine com. Crofn. tñ. com. præc.

R. 25 V. S. Marci Ev. dx. 2. cl. (Litanie de OO. SS.
ex præcepto) Cr. Præf. de Ap. In Vesp. com. seq. tañ.

R 26 VI. SS. Cleti & Marcellini MM. sdx. com:
Oct. Vesp. de seq. com. præc. & Oct.

A 27 Sab. S. Anselmi E. C. dx. (f. 21. hujus) LL.
1. N. Sapientiam & c. rel. ut in pr. Vesp. de seq.
com. præc. & Dom. ac S. Vitalis R 28:

A P R I L I S

- R. 28. DOM. IV. p. Pascha Festi Reliquiar. prp.
Ecclesiar. dx. maj. LL. 1. Noct. *Frates* 9. l. &
com: Dom. & Oct. ac Simp. ul. Ev. Dom: In
Vesp. com. seq. & Dom: ac Oct.
- R. 29. II. S. Petri M. dx. LL. 1. N. ex heri com.
Oct. Vesp. à Cap. de seq. com. præc.
- R. 30. III. Oct. S. Adalberti E. M. dx. Vesp. de
sequ. com. præc.

MAJUS Dierum XXXI.

- R. 1 IV. SS. PHILIP: & JACOBI Ap. dx. 2. cl. om.
pr. LL. 1. N. fer. curr. & c. Gl. Cr. Præf. de Ap.
In Vesp. com. sequ. & S. Sigism. R. M. P. R. P.
- A 2. V. S. Athanasii E. C. dx. ut not. in propr.
9. l. ex 3bus fit una & com. S. Sigism. Gl. Cr.
Vesp. de seq. com. præc. tant.
- R 3. VI Inventio S. CRUCIS dx. 2. cl. 9. l. &
com: S. Alexan. & c. MM. Gl. Cr. Præf. de Cruce
Ves. de seq. cõ: præc. *Cros. & Brest* In Ves. cõ. seq.
- R. 4. Sab. S. Floriani M. P. R. P. dx. 1. cl. sine
Oct. (*Cros: & Brest. dx. maj:*) Gl. Cr. In Vesp.
com. sequ.
- A 5. DOM. V. p. Pascha (*D. Proy.*) de ea sdx.
ut in Psalt. & prop. loco not. Vesp. de sequ.
com: Dom. *Sequenti triduo abstinentia ab esu care-*
nium & Litanæ de OO. SS. ex præc.
- R. 6. II. Rogat. S. Joannis ante Port. Lat. dx. maj.
ut in prop. not. LL. 1. N. de Dom. infra Oct.
Ascens. rel. ut in propr. loc. 9. l. hom. & com.
fer. Rogat. Gl. Cr. Præf. de Apost. In Vesp.
com. sequ.
- A 7. III. Rogat: S. Catharinæ Sen. V. dx. 1. pr. ex
30. Apr. com. fer. Rogat. Or. *Præsta quesumus.*
Vesp. de seq. com. nul. R. 8.

R 8 IV.
P. R. P.
9. l. &
A 9. V.
omn. p
per. tot
A 10. VI
ut in pr
com: O
A 11. Sab
comm:
Cras in
A 12. DO
ea ldx.
loc. co
* R. A
& Miss
licet sol
nii 1749
A 13. II.
(m. ad
com: O
Barb. S
S. Serv
A 14. III
huj. (m
Octava
præc. &
E. C. fd
R 15. IV.
scen. V
A 16. V.
in prop

M A J U S

R 8 IV. Rogat. & Vigil. S. STANISLAI. E. M.

P. R. P. dx. 1. cl. cum Oct. ut in propr. not.

9. l. & com. Vigil: Vesp. de seq. com. præc.

A 9. V. ASCENSIO D. N. dx. 1. cl. cum Oct.

omn. propr. Gl. Cr. Præf & *Communic*: propr.

per. tot. Oct. In Vesp. com. seq. tant.

A 10. VI. Apparitio S. Michæelis Arch. dx. maj.

ut in propr. loc. 9. l. SS. Gordiani & Epim MM.

com: Oct. & SS. MM. In Vesp. com: seq. & Oct.

A 11. Sabb. S. Monicae Vid. dx. l. pr. ex 4. huj.

comm: Octavar. In Vesp. com: Dom. & Octa.

Cras inc. Cult. S. Aloys.

A 12. DOM. VI. p. Pascha inf. Oct. (B. Mor:) de

ea idx. Offic: ut in Fest. Ascens. & in propr.

loc. com: Octavar. In Vesp. com: seq. & Octa.

* R. Ad S. Barb. S. Pancratii M. dx. h. R. Offic.

& *Miss. dic. de SS. Nereo Achilleo ac Pancratio*

licet solius Pancratii habeant: Reliq. S. R. C. 11. Ju-

*nii 1749. * A Crofne S. Dismæ C. dx. maj.*

A 13. II. S. Antonini E. C. sdx. l. pr. ex 10. huj.

(m. ad S. Math.) com. Octavar. Vesp. de sequ.

com: Octavar. ac S. Bonifacii M. * R. Ad. S.

Barb. S. Felicis M. dx. h. R. * A Bres. & Crof.

S. Servatii E. C. P. Rufs.

A 14. III. S. Gregorii Nazian. E. C. dx. ex 9.

huj. (m. ad S. Math.) 9. l. S. Bonif. M. comm.

Octavar. ac S. M. Vesp. à Cap. de seq. com.

præc. & Octav. Ascens. * A Albi S. Antonini

E. C. sdx. l. pr. ex 10. huj. & c.

R 15. IV. Octa. S. Stanisl. E. M. dx. com: Oct. A.

scen. Vesp. de seq. com. præc.

A 16. V. Octa. Ascens. D. N. dx. ut in fest. &

in propr. loc. In Vesp. com: seq.

M A J U S

- A 17. VI. S. Ubaldi E. C. sdx. 1. pr. ex 16. huj.
 LL. 1. N. & com. fer. 6. Ant ψ . & Or. de Dom.
 præc. Gl. sine Cr. 3. or. *Concede Præf. sine com-*
munic. de Ascens. Ad prim. & Compl. non dic.
prec. nec comm. de Cruce. In Vesp. com:
*fer. ut in 2. Vesp. Dom præc. * R. Crosta.*
 SS. Nerei & Achillei MM. sdx. 1. pr. ex 12. huj.
 R. 18. Sab. Vigil. cum jejun. de ea sdx. ut in Dom.
 præc. & propr. loc. Ad prim. non dic. prec.
 In Miss. Gl. sine Cr. Or. unica. *Præf. communic.*
 & *Hanc igitur* propr. per Oct. Vesp. de sequ.
 Mut. fin. hymn. ut ibi.
 R. 19. DOM. PENTECOSTES dx. 1. cl. cum
 Oct. ut in propr. Ad 3^{iam} pro hym. *Nunc*
S. nobis &c. dic. Veni Creator usq. ad Sab. incl.
 Vesp. de fest. Ps. om. de Dom. per Oct.
 R. 20. II. De OCT. dx. 1. cl.
 R. 21. III. de OCT. dx. 1. cl.
 R. 22. IV. 4. Temp. de Oct. sdx. 2. Or. *Eccl. v. p. Pap.*
 R. 23. V. De Oct. sdx.
 R. 24. VI. 4 Temp. de Oct. sdx. In Vesp. com. S.
 Urb ni P. M.
 R. 25. Sabb. 4 Temp. de Oct. sdx. com. S. Urbani 3.
 or. non dic. Vesp. de SS. Trin. com. Dom. tant.
 Hodie post 9^{nam} termin: Temp. Pasch. *Cras*
Inc Cult S. P. N. Ignatii.
 A 26. DOM. I. post Pentec. Fest. SS. TRINI-
 TATIS dx. 2. Cl. omn. propr. 9. 1. & com.
 Dom. ac S. Eleutherii P. M. In Vesp. com. seq.
 & Dom. ac S. Joan. P. M.
 A 27. II. S. Mariæ Magd. de Paz. V. sdx. 9. 1. &
 com. Simpl. *Suffr. & prec. resum.* 3. or. *A cunctis*
 Vesp. de seq. com. præc. R. 28.

R. 28. II.
 Mat.
 præc.
 9. huj.
 R. 29. IV.
 huj. V.
 Barb.
 huj. x.
 S. dx.
 fuit l.
 A. 30. V.
 dx. 1.
 de Nat.
 de fest.
 A. 31. V.
 (sine)
 A. 1. Sab.
 com: C.
 A. 2. DO.
 ut in fe.
 (9. fin.
 A. 3. II.
 R. 4. III.
 Vesp.
 A. 5. IV.
 A. 6. V.
 fest. &
 A. 7. VI.
 Præf. d.
 A. 8. Sab.
 Matb.)

M A J U S

R 28. III. S. Joannis Nepom. M. dx. (*m. ad S. Math.*) fuit 16. huj. Vesp. à cap. de seq. com. præc. * A. *Alibi* S. Gregorii Nazia. E. C. ex 9. huj. dx. ut ibi not.

R 29 IV. S. Euphrasie V.M. h. R. dx. fuit 18. huj. Vesp. de sequ. sine comm. * R. *Ad S. Barb. & Bress.* S. Joann. Nepom. M. dx. ex 16. huj. * R. *Ad S. Math.* S. Eriici Reg. M. P. S. dx. * R. *Cros.* S. Maximæ V: M., dx. h. R. fuit 1 pr: 12. hujus.

A. 30. V. SOLEMN. SS. CORPORIS D. N. J. C. dx. 1. cl. cum Oct. per quam Gl. Cr. Præf. de Nativ. & ad prim. R. br. *Qui natus est* Vesp. de festo.

A 31. VI. De Oct. sdx. com. S. Petronillæ V. (*sine 9. lect.*) 3. or. *Concede.*

JUNIUS Dierum XXX.

A 1. Sabb. de Oct. sdx. Vesp. à Cap. de Dom: com: Oct. & SS. Marcellini & c. MM.

A 2. DOM. II p. Pent. & infra Oct. de ea sdx. ut in fest & in propr. loc. com. Oct. & SS. M. M. (9. sine l.) Vesp. de ead. Dom. com. Oct.

A 3. II. De Oct. sdx. Vesp. de seq. com. Oct.

R. 4. III. S. Daciani M. dx. h. R. com. Oct. In Vesp. com: Oct. * A *Alibi* de Oct. sdx.

A 5. IV. De Oct. sdx. Vesp. rit. dupl. ut in I. Vesp.

A. 6. V. Octava SS: Corporis D N. J. C. dx. ut in fest. & in propr. loc. Vesp. de seq. com. præc.

A 7. VI. Fest. SS. Cordis JESU dx. Maj. Gl. Cr. Præf. de *Cruce* In Vesp. com: seq.

A 8. Sabb. S. Petri Cælest. P. C. dx. (*m. ad S. Math.*) fuit 19. Maji Vesp. de seq. com. præc. & Dom.

J U N I U S

- & Dom. * R *Ad S. Barb.* S. Severini M. dx.
 h. R. * R. *Cros.* S. Joannis Nep. M. dx. ex 16.
 Maji * R *Bress.* S. Eri R. M. P. R. S. dx. f. 18. Maji
A 9. DOM. III p. Pent (*B. Mor.*) Dedicatio
 Eccl. Cathedr. Crac. dx. 2. cl. sine Oct. 9. 1. &
 com: Dom. ac SS. MM. Prim. & Felicia: In
 Vesp. com. seq. & Dom. * Vir: *Bress. & Cros.*
 De ea sdx. ut not. pro: loc. 9. 1. & cō. SS MM.
A 10 II. S. Margarit. R. Scot. sdx, Suffr. & prec.
 Vesp. de seq. com. præc.
R 11. III. S. Barnabæ Ap. dx. maj: Gl. Cr. Præf.
 de Ap. In Vesp. com. seq. & SS. Basilidis & c. MM.
R 12. IV. S. Ætchili E. M. P. R. S. dx. 9. 1. SS.
 MM. Vesp. à Cap. de seq. com. præc.
A 13 V. S. Antonii de Pad. C. dx. Vesp. à Cap.
 de seq. com. præc.
A 14. VI. S. Basilii M. E. C. dx. ut in propr. not.
 Gl. Cr: Vesp. à Cap. de sequ. com. præc. &
 SS. Viti & c. MM.
A 15. Sabb. S. Joann: à Facund. 1. pr. ex 12. huj.
 dx. 9. 1. & com. SS. MM. Vesp. de sequ. comm.
 præc. & Dom per ant. *P. evaluit.*
A 16. DOM. IV. p. Pent: S Joannis Franc. Reg.
 C. dx. 2. cl. cum Oct sine Cr. (*hodie tam. dic.*
ratione Dom.) 9. 1. & com. ac ult, Ev. Dom. In
 Vesp. com. seq. & Dom.
R 17. II. S. Eri R. M. P. R. S. dx. (*m. ad S. Barb.*)
 ex 18. Maji f. 1. p. ad S. Petr. 21. Maji com.
 Oct. Vesp. à cap. de seq. com. præc. Oct. ac SS.
 Marci & Marcel. MM. * R. *Ad S. Math.* S. Eu-
 phrasia V. M. dx. h. R. f. pr. 1. 21. Maji * A.
Bres. & Cros. S. Bennonis E. C. dx. 1. p. ex heri
A 18.

A 18. I.
 . Mat.
 SS. M.
 Octa.
 S. Ba
 * R.
 A Br
 R 19. I
 (ex 26
 Vesp.
 verii
 A 20. V
 I. S. S
 sine c
 tri Co
 Ejusd
 ex 26
 dx. ex
 A 21. VI
 per q
 Vesp.
 R 22. Sa
 gil. co
 seq. co
 A Ad S
 dx. ex
 M. dx
 M. dx
 A 23. D
 Reg. L
 l. & co
 comm

J U N I U S

- A 18. III. S. Gregorii VII. P. C. dx. (*m. ad S. Math.*) f. 25. Maj. 9. l. SS. MM. com. O&. & SS. MM. Vesp. à Cap. de seq. com: præc. & O&. ac SS. Gervas: & Protas: MM. * R. Ad S. Barb. S. Calloceri M. dx. h. R. f. 19. Maji. * R. Cros. S. Eriçi R. M. dx. f. 18. Maji. * A Brest. S. Petri Cœlest. P. C. dx. ex 19. Maji.
- R 19. IV. S. Gaudentii M. dx. h. R. 9. l. SS. MM. (*ex 2bus fiat una:*) Com. O&. & SS. MM. Vesp. à Cap. de seq. com: præc. O&. & S. Silverii P. M. * A Alibi S. Julianæ V. dx.
- A 20. V. Julianæ de Falc. V. dx. l. p. ex heri 9. l. S. Silver. com: O&. & S. M. Vesp. de sequ: sine comm. * A Ad S. Barb. & Crosæ S. Petri Cœlest. P. C. dx. f. l. pr. 21. Maji ex 19. Ejusd. * A Ad S. Math. S. Phillipi Ner. C. dx. ex 26. Maji. * A Brest. S. Gregorii 7. P. C. dx. ex 25. Maji.
- A 21. VI. S. ALOYSII Gonz. dx. l. cl. cum O&. per qm. Cr. LL. I. N. *Beatus* rel. ut in pr: In Vesp. com. sequ. tant.
- R 22. Sab. Vigil. S. Albani M. dx. h. R. 9. l. Vigil. com. O&. & Vigil. Vesp. à Cap. de seq. com. præc. & Dom. ac O&. S. Aloys. * A Ad S. Barb. & Cr. S. Gregorii VII. P. C. dx. ex 25. Maji. * R Ad S. Math. S. Paulinæ V. M. dx. h. R. f. 6. hujus. * R. Brestæ S. Cyrini M. dx. h. R.
- A 23. DOM. V. post Pent. O&. S. Joann. Franc. Reg. LL. I. N. ex eadem Dom. Inc. 2. Reg. 9. l. & com: Dom. & O&. S. Aloys. Vesp. de seq. comm: nul.

J U N I U S

- A 24 II. Nativ: S. JOANNIS Bapt. dx. 1. cl. cum Oct. (Cr. rat. Oct. S. Aloysi.) In Vesp. com. seq. ttū.
- A 25 III. S. Philippi Ner. C. dx. (*m. Crof. & Brest.*) fuit 6. hujus. com. Octa. Vesp. à Cap. de sequ. com. præc. & Octavar. * R. Ad S: Barb. S. Paulinæ V. M. dx h. R. f. 1 pr. 6. huj. * R. Ad S: Mat: S. Lucie V. M. dx. h. R.
- R 26 IV. S. Pauli & Joann's MM. dx: comm. Octavar. Vesp. à Cap. de seq. com: præc. & Oct.
- A 27. V. S. Norberti C. (*ubiq.*) dx ex 6. hujus com. Oct. Vesp. à Cap. de seq. com: præc. & Oct. S. Bap.
- A 28. VI. Vigil. Octav. S. Aloysii dx. 9. 1. Vigil. com. Octav. S. Joan. Bapt. & Vigil. Vesp. de seq. sine com.
- R 29. Sabb. SS. PETRI & PAULI Apost. dx. 1. cl. cum Oct. per quam Cr. Præf. de Apost. In Vesp. com: Dom. tant.
- A 30 DOM. VI. p. Pent. (*D. Prov.*) Commemor. S. Pauli dx. ut in propr. not. 9. 1. Dom. com: impr. S: Petri dein Dom. post Octav. S. Joann. Vesp. à cap. de sequ. ut in 1. Vesp. com. SS. Ap. ut not. in loc. ac Dom.

JULIUS Dierum XXXI.

- A 1 II. Octava S. Joan. Bap. dx. com. Oct. SS. Ap. Vesp. de seq. com. præc. & Oct. SS. Ap. ac SS. Processi & c. MM. *Hym. Compl: & cras bor. term. JESU sibi & c.*
- A 2 III. Visitatio B. V. MARIE dx. maj. 9. 1. SS. MM. com. Oct. SS. Ap. In Vesp. com. seq.
- R 3. IV. De 5. die Oct. Ap. sdx. Offic. ut in com. Ap. & propr. loco Vesp. de seq. com. præc.
- R 4. V. S. Josephi Calasantii C. dx. ex decr. Cle-
men.

men.
In V.
R 5. VI.
R 6. Sab
pr. 1.
A 7. DO
(m. ad
Cr. 9. l
Dom.
cl. cum
A 8. II. S.
ex Dom
A 9. III.
In Vesp
R 10. IV
Vesp. d
Ad S. I
th. recita
R 11. V. S
com, O
præc. &
R: P. sc
A 12. VI.
Vesp. d
R 13. Sabb
Oct. In
Exandiff
A 14. DO
dic: Ecc
com, Do
ac S. Da
de Dukl
A 15. II. Di

J U L I U S

mēn. XIV. 19. Decembr. 1769. com. Octav.

In Vesp. com. seq.

- R 5. VI. De 7. die infr. Oct. Ap. sdx.
- R 6. Sabb. Oct. SS. Ap. dx. ut in comm. Ap. & pr. 1. Vesp. de seq. com. Dom. tant.
- A 7. DOM. VII. post Pent. Dedicatio Eccl. prop. (m. ad S. Math.) dx. 1. cl. cum Oct. per quā Cr. 9. 1. & com. Dom. In Vesp. com. sequ. & Dom. * A Alibi B. Joann. de Duklaj C. dx. 1. cl. cum Oct.
- A 8. II. S. Elisabeth. Reg. Port. sdx. LL. i. Noct. ex Dom. præc. Vesp. de seq. com. præc. & Oct.
- A 9. III. SS. Patronorū R. Sveciæ dx. com. Oct. In Vesp. com. seq. & Oct.
- R 10. IV. SS. 7. Fratrum MM. sdx. com. Octa. Vesp. de seq. com. præc. & Oct. ac S. Pii * R Ad S. Barb. S. Secundæ V. M. dx. h. R. Offic. tu. recitandum m. de 7. FF. Vide mont. 12. Maji.
- R 11. V. S. Victorini M. dx. h. R. 9. I. S. Pii P. M. com. Oct. & Simpl. Vesp. à Cap. de seq. com. præc. & Oct. * R Alibi S. Bonifacii E. M. P. R: P. sdx. 1 pr. ex 19. Junii.
- A 12. VI. S. Joannis Gualb. Ab. dx. com. Oct. Vesp. de seq. com. præc. & Oct.
- R 13. Sabb. S. Margarethæ V. M. dx. Celebre com. Oct. In Vesp. com. sequ. & Dom. per ant. Exaudisti &c.
- A 14. DOM. VIII. p. Pent. (B. Mor.) Oct. Dedic: Eccl. propr. dx. (m. ad S. Math.) 9. 1. & com. Dom. Vesp. de seq. com. præc. & Dom. ac S. David: Abb. * A Alibi Octa. B. Joann. de Dukl. C. dx. 9. 1. &c.
- A 15. II. Divisio Ss. Apost. dx. maj. inter P.R.P. 9. 1.

J U L I U S

9. I. S. David int. P. R. S. *In Miss ad: Collect. in grat. act. pro Visk. ex Crucieris Vesp. de seq. com: præc. ac SS. Andreae &c. MM. inter P. R. P. Hym. Cōpl. & cras per hor. term. Jesu tibi &c.*
- A 16. III. Commem. B. V. M. de M. Carm. dx. maj. 9. I. SS. MM. Ad Prim. R. br. *Qui navas es. Gl. Cr Præf. Et te in commem. In Vesp. com. seq.*
- A 17. IV. Alexii Conf. sdx. *Suffr. præc. In Miss. 2. or. A cunctis 3. ad lib: Vesp. de seq. com. præc. & SS. Symphor. &c. MM.*
- A 18. V. B. Simonis de Lipn: C. P. R. P. dx. 9. I. & com. SS. MM. Vesp. à Cap: de seq. cō. præc.
- A 19. VI. S. Vincentii à Paulo C. dx. Vesp: à Cap. de seq. com, præc.
- A 20. Sabb B. Ceslai C. P. R. P. dx. Vesp: de seq. cō. Dom. tant. per Ant. *Dum tolletes. * Alibi In Vesp. com. Dom: & simpl.*
- A 21. DOM. IX. p. Pent: B. Joannis de Dukla C. P. R. P. dx. 1. Cl. sine Oct. 1. p. ex Dom. de die. LL. 1. N. *Beatus Vir. 2. & 3. pr. 9. I. & com. Dom. In Vesp. com. seq. & Dom. * R Crofn. S. Constantii M. hr. R: dx. 9. I. &c. Virid. Alibi de ea sdx. 9. I. simpl. Suffr. præc. Vesp. de seq. com. præc.*
- A 22. II. S. MARIÆ MAGD. dx. *celebre In Vesp. com. sequ.*
- R 23. III. S. Apollin: E. M. dx. LL. 1. N. de Dom. præc. In Vesp. com. seq. ac S. Christinæ V. M.
- R 24. IV. Vigil. S. Bonifagii Ep. M. inter P. R. P. sdx. loc pr. ex 19. Junii 9. I. & com. Vigil. ac simpl. *Suffr. præc. Vesp. de seq. sine com. * R. Ad S. Barbaram S. Christinæ V. M. hr. R. dx. Idem m, Brestæ int. PP: R. P. * R. Ad S. Matb. S. Ana-*

S. An
&c. *
R 25. V.
stoph
A 26. VI
In Vesp
R 27. Sa
heri 9.
Dom.
Barb. &
13. hu
sdx. 1.
Olymp
A 28. DO
R. P. d
com. I
R. 29. II.
& SS. I
Oct. ac
A 30. III.
1. SS. M
com: n
dx. hr.
de Lell.
S. Ana
Brest. S
A 31. IV.
per qua
com. sec
A U
A 1. V. S.
com. S.

JULIUS

- S. Anacleti P. M. sdx. 1. p. ex 13. hujus. 9. 1. &c. * A. *Cros*. S. Leon. P. C. sdx. 1. pr. ex 28 Jun.
- R 25. V. JACOBI Apo. dx. 2. cl. com: S. Christophori Gl: Cr. Præf. de Ap. In Vesp. com. seq.
- A 26. VI. S. ANNÆ Matr. B. V. dx. 2. cl. In In Vesp. com. seq. & S. Pantaleo: M.
- R 27. Sabb. S. Theoduli M dx. hr. R. 1. p. ex heri 9. 1. & com. S. Pantal. Vesp. de seq. com. Dom. tant per Ant. *Fecit Joas* &c. * R. *Ad S. Barb. & Bressæ* S. Anacleti P. M. sdx. 1. pr. ex 13. hujus * A *Ad S. Math.* S. Henrici Conf. sdx. 1. p. ex 15. huj. 9. 1. &c. * R. *Crosne* S. Olympii M. dx. hr. R.
- A 28. DOM. X. post Pent. B. Cunegundis V. P. R. P. dx. 1. Cl. cum Oct. per quam Cr. 9. 1. & com. Dom. In Vesp. com. seq. & Dom.
- R. 29. II. S. Olavi R. M. P. R. S. dx. com. Oct. & SS. Felicis &c. MM. In Vesp. com. sequ. & Oct. ac SS. Abdon. &c. MM.
- A 30. III. S. Leonis P. C. sdx. 1. p. ex 28. Jun. 9. 1. SS. MM. com. Oct. & simpl. Vesp. de seq. com: nul. * R. *Ad S. Barb.* S. Lucillæ V. M. dx. hr. R. 9. 1. &c. * A. *Ad S. Math.* S. Camilli de Lell. C. sdx 1. p. ex 18. hujus. * R. *Crosne* S. Anacleti P. M. sdx. 1. p. ex 13. hujus. * A. *Bressæ* S. Henrici Imp. C. sdx 1. p. ex 15. huj.
- A 31. IV. S. P. IGNATII. C. dx. 1. Cl: cum Oct. per quam Gl. & Cr. LL. 1. N. *Justus*. In Vesp. com. sequ. & S. Pauli tant.

AUGUSTUS Dierum XXXI.

- A 1. V. S. Petri ad Vinc. dx. maj. 9. 1. SS. MM. com. S. Pauli Octavar. ac SS. MM. In Vesp. com.

AUGUSTUS

- com. S. Pauli & seq; Oct. ac S. Steph. P. M. item
S. Catharinæ Vast. V. P. R. S.
- R 2. VI. S. Helenæ M. Vid. P. R. S. dx. l. p. ex
31 Julii LL. 1. N. *Mulierem.* &c. 9. l. (*ex dua-
bus: fiat una*) S. Steph. P. M. Com. Octavar. S.
S. Steph. ac S. Cathar. V. *pro qua in Mifs. se-
creta sumuntur ex Mifs. de Communi V. M. suppressa
voce Martyris.* In Vesp. com. seq; & Octavar:
- R 3. Sabb. Inventio S. Stephani Prot. sdx. com.
Octav. Vesp. de seq; com: præc. & Oct. S. Ign-
ac Dom. per Ant. *Sapientia* &c.
- A 4. DOM. XI. p. Pent. & 1. Aug. Octa. B. Cu-
negun. V. LL. 1. N. de Dom. 9. l. & com. Dom.
ac Oct. S. P. Ignat. Vesp. de sequ. com: præc.
& Dom: ac Oct. S. P. Ign: Hym. Compl. & cr-
hor term. *JESU tibi.*
- A 5. II. Dedic. S. MARIÆ ad Nives dx. maj.
com. Octav. Ad 1mam R. br. *Quinarius es Cr.*
Præf. de B. V. Vesp. de seq; com: præc. & Oct.
ac SS. Xysti &c. MM.
- A 6. III. Transfiguratio D. N. dx. maj. 9. l. SS.
MM. com: Oct. ac SS. MM. Præf: de Nativ.
D. *communic:* com: In Vesp. com seq; & S. Do-
nati E. M.
- A 7. IV. Octa: S. P. Ignatii C. dx. 9. l. com: S. Do-
nati E. M. In Vesp. com. sequ.
- R 8. V. SS. Cyriaci &c. MM. Sdx. *Suffr. prec.*
Vesp. de sequ. com: præc. & S. Romani M.
- R 9. VI. S. Boni M. dx. h R. l. p. ex 1. huj. 9. l. & cõ.
Vigil. ac Simpl. Vesp. de sequ. com: præc. *
Alibi S. Cajetani C. dx. l. p. ex 7. hujus 9. l. &c.
- R 10. Sabb. S. LAUREN: M. dx. 2. cl. cum Oct:
Gl.

Gl: fin
Ego i
R 11. DO
centii
ac SS.
item D
milian
7bris 1
dies 20
militerg
latis, a
pro die
A 12. II.
de sequ
Soc. M
A 13. III.
SS. MM
de seq
Joannis
prox. t
polyti
f. 7. Jul
A 14. IV.
annor. su
gil. com
Hymn.
tot. Oct
V. dx
Alibi S.
lii 9. l. &
A 15. V. A
cun: Oct

AUGUSTUS

Gl. sine Cr. In Vesp. com: seq. & Dom. per Ant.
Ego in altissimis &c. ac SS. Tiburtii &c: MM.

R 11. DOM. XII. post Pent. (B. Mor.) S. Innocentii M. dx. hr. R. 9. l. & com: Dom. & Oct. ac SS. MM. Vesp. à cap. de seq. com: præc: item Dom: & Oct. * A Alibi S. Hieronymi Emiliani C. dx. Ex decr. Clementis XIV. edito 2. 7bris 1769. cui quidem festo celebrando destinata est dies 20, Julii: sed cum ista apud nos impedita sit, similiterque consequentes, jam aliis festis perpetuo translatis, occupatæ: hæc tanquam proximè non impedita pro die propria assumenda est juxta decr: S. R. C.

A 12. II. S. Claræ V. dx. com: Oct. Vesp. à cap. de sequ. com: præc. & Octa ac S. Hippolyti & Soc. MM.

A 13. III. S. Cajetani C. dx. l. p. ex 7. huj. 9. l. SS. MM. Com: Oct. & SS. MM. Vesp. à Cap. de seq. com. præc. & Oct. * A Ad S. Matb. B. Joannis de Dukla C. dx. i. Cl. sin. Oct. ex Dom: prox. post Oct. SS. AA. sine com. SS. Hippolyti &c. * A Alibi S. Pulcheriæ V. dx. maj. f. 7. Julii 9. l. &c.

A 14. IV. S. Hieronymi Emiliani C. dx. (vide annot. sub die 11 hujus) l. p. ex 20 Julii 9. l. Vigil. com. Oct. & Vig. Vesp. de seq. sine comm. Hymn. compl. & hor. term. *JESU tibi* &c. per tot. Oct. sequ. * A. Ad S. Matb. S. Pulcheriæ V. dx. maj. ex 7. Julii 9. lect. &c. * A. Alibi. S. Bonaventuræ E. C. E. D. dx. ex 14. Julii 9. l. &c.

A 15. V. ASSUMPTIO B. V. MARIE dx. i. cl. cum Oct. per quam Gl. Cr. Præf. de B. V. *Et Te*

AUGUSTUS

in aſump. ad 1. R. br. Qui natus es. In Vesp. com. ſeq. tan.

A 16. VI. S. Pulcheriæ V. dx. maj. f. 7. Julii com' Oſtavar. In Vesp. com: ſeq. & Oſt. Aſumpt.
*** R. Ad S. Barbaram S. Botvidi M. P. R. S. dx: ex 28 Julii. * A Ad S. Math: S. Bonaventuræ E. C. dx. ex 14. Julii * A. Breſt. & Croſnæ S. Roehi O. inter PP. R. P. dx.**

R. 17. Sab. Oſt. S. Laurentii M. dx. com: Oſta. Aſum. Miſ. pr. Vesp: de ſeq: com: Dom. tan. per Ant: Omnis ſapientia &c. De S. Agapito nihil hoc Anno.

A 18. DOM. XIII. poſt Pent: & 3. Aug. S. Hyacinthi C. P. R. P. dx. 1. cl. cum Oſt. per quã Cr. 9. l. & com: Dom. In Vesp. com. ſeq: & Dom.

R 19. II. S. Andreæ M. dx. hr. R. (m. ad S. Barb) com: Oſta. LL. 1. N. ex heri. Vesp. à Cap: de ſeq. com. præc. & Oſta. * R. Alibi S. Botvidi M. P. R. S. dx. ex 28. Julii.

A 20. III. S. Bernardi Ab. dx. com. Oſta. Vesp: à Cap. de ſeq. com. præc. & Oſtavar.

R 21. IV. S. Cyriacæ Vid. M. dx. hr. R com: Oſt. Vesp. de ſeq. com' præc. & Oſt. S. Hyacin. ac S. Timoth. & Soc. MM. * A. Alibi S. Joannæ Franciſcæ Vid: Ordin. Sanctimonial. Viſit. Fundatr. dx. ex recenti Decr. Clementis XIV. 2. 7bris 1769. edito.

A. 22. V. Oſtava Aſumpt. B. V. M. dx. 9. l. ſimpl. com Oſt. S. Hyacin. & SS. MM. In Vesp. com: ſeq. & Oſt. S. Hyac.

A. 23. VI. Vigil. S. Philippi Benitii C. dx. 9. l. Vigil com. Oſt. & Vigil. Vesp. de ſeq. com. præc. tant.

R. 24. Sa
 Cr. Pr
 per A
 A. 25 DO
 Hyacin
 Cap. de
 rini P.
 R. 26 II.
 & com.
 Alibi T
 A. 27 III.
 p. ex h
 S. Her
 Henric
 Math. S
 * A B
 18. Ju
 A. 28. IV
 Herme
 & S. Sa
 R. 29 V
 com: S
 & SS. Fe
 dæ V. l
 A 30. VI
 Vesp. i
 Math. S
 A. 31. Sab
 de ſeq.
 De Sim
 occur.
 S. Barb

AUGUSTUS

- R. 24. Sabb. S. BARTHOLOMÆI Ap. dx. 2. cl.
Cr. Præf. de Ap. In Vesp. com; sequ. & Dom.
per Ant: *Sapientia clamitas* &c.
- A. 25 DOM. XIV. post Pent. & 4. Aug. O&. S.
Hyacinthi C. dx. 9. l. & com. Dom. Vesp. à
Cap. de sequ. com; præc. & Dom. ac S. Zephy-
rini P. M.
- R. 26 II. S. Alexandri M. dx. hr. R. 9. l. simpl.
& com. Vesp. à Cap. de seq. com; præc. * A.
Alibi Transl. S. Casimiri C. P. R. P. dx; 9 l. &c.
- A. 27 III. Translatio S. Casimiri C. P. R. P. dx. l.
p. ex heri. Vesp: à Cap. de seq. com. præc. &
S. Hermetis M. * A. *Ad S. Barb. & Cros.* S.
Henrici C. sdx: l. pr. ex 15. Julii. * R. *Ad S.*
Marb. SS. Nazarii & Celsi MM. l. pr. ex 28. Julii.
* A. *Brestæ* S. Camilli de Lell. C. sdx. l. pr. ex
18. Julii.
- A. 28. IV. S. Augustini E. C. E. D. dx. com. S.
Hermetis M. Vesp. à cap. de sequ. com. præc.
& S. Sabinæ M.
- R. 29 V Decollatio S. Joannis Bapt. dx. 9. l. &
com; S. Sabinæ Vesp. à Cap. de seq. com; præc.
& SS. Felicis ac Soc. MM. * R. *Crosn.* S. Candi-
dæ V. M. dx. hr. R. 9. l. &c.
- A. 30. VI S. Rosæ Lim: V. dx. 9. l. & com. SS. MM.
Vesp. à Cap. de sequ. com; præc. * R. *Ad S.*
Marb. S. Gaudentiæ V. M. hr. R. 9. l. Cr.
- A. 31. Sabb. S. Raymundi Nonnati C; dx. Vesp.
de seq. com; Dom; tant. per Ant. *Cum audisset.*
De Simplicibus & quæ per modum simplicium eras
occurr. de S. Anacleto ad S. Petr. & S. Camillo ad
S. Barb. nihil hoc anno.

SEPTEMBER Dierum XXX.

- A. 1 DOM. XV. p. Pent: & 1. 7bris S. JOACHIM
 C. Prot. R. P. dx. 1. Cl. cum Oct. per quam Gr.
 9. 1. & com. Dom. In Vesp. com. seq. & Dom:
 A. 2 II. S. Stephani R. Hung. C. sdx. LL. 1. N.
 ex Dom. præc. Com. Oct. Vesp. à Cap. de seq.
 com. præc. & Oct.
 A. 3 III. S. Henrici Imp. C. sdx. 1. p. ex 15. Julii
 com. Oct. Vesp. de seq. com. præc: & Octa. *
 R. *Ad S Barb: SS, Nazarii & Celsi MM.* sdx. 1.
 pr. ex 28 Julii * A. *Ad S Math: & Brest S. Mar-*
thæ V. sdx. 1. pr. ex 29. Julii. * A: *Cros. S.*
Camilli de Lell. C. sdx. 1. p. ex 18. Julii
 A. 4 IV. S. Rosaliæ V. dx. Com. Oct. In Vesp.
 com. seq. & Oct.
 A. 5 V S. Laurentii Justin. E. C. sdx Com: Oct:
 Vesp. à Cap. de seq. com. præc. & Oct.
 A. 6 VI S. Camilli de Lell. C. sdx. 1. p. ex 18. Ju-
 lii cõ. Oct. Vesp. à Cap. de seq. com. præc. & Oct.
 * A. *Ad S. Barb: S. Marthæ V.* sdx. 1. pr. ex
 29. Julii. * R. *Ad S. Math: & Brest. S. Dominici*
 C. dx. ex 4. Aug. * R. *Cros; S. Eusebii M.* dx.
 hr. R. Cr. *Hic locus proprius; enim 4. Septem-*
bris non reperitur in Martyrologio.
 R. 7 Sab: SS. Nazarii & Celsi MM sdx. (*m. Crosnæ*)
 1. p. ex 28. Julii com. Oct. Vesp. de seq. com:
 Octavæ diei S. Joach. & Dom. per Ant. *In o-*
mnibus his &c: Hymn. Compl. & hor. tot. Oct.
 term. JESU Tibi &c. * A. *Ad S. Barb: S. Domi-*
 nici C. dx. ex 4. Augusti. * A. *Ad S. Math:*
 S. Rosæ Lim. V. f. 1. pr. 1. hujus ex. 30 Aug.
 * A. *Brestæ De die 7ma infra Oct. S. Joachim*
 C. sdx. &c.

A. 8.

A. 8 DO
 NATI
 & com
 Gl: Cr.
 com. se
 A. 9 II S
 Aug. (
 & S. G
 Oct: *
 * A A
 A. 10. II
 Vesp. 2
 A. 11. IV
 14 Julii
 & Oct.
 dx. f. 1
 Oct. N
 A. 12 V
 com: O
 * A. A
 R. 13 VI
 Oct. Ve
 De OS
 R. 14 Sabl
 Oct. Gl.
 minis M
 scaris &
 A. 15. DC
 vitat. B
 maj. 9.
 Vesp. c
 Soc. M

S E P T E M B E R

- A. 8 DOM. XVI. post Pent. & 2. 7bris (B. Mort.)
 NATIVITAS B. V. dx. 2. cl. cum Oct. 9 l.
 & com: Oct. S. Joach. Dom. ac S. Adriani M.
 Gl: Cr. per Oct. & Præf. de B. V. M. In Vesp.
 com. seq. Oct. S. Joach ac Dom. & S. Gorgonii M.
- A. 9 II S. Joannæ Franciscæ Vid dx. 1. p. ex 21
 Aug. (vide sub 21 Aug.) 9. l. simpl. com. Oct.
 & S. Gorg. Vesp. à Cap. de seq. com. præc. &
 Oct: * A. Crof. S. Dominici C. dx. fuit 4. Aug.
 * A. Alibi De Oct. Nativ. B. V. M. fdx. 9. l. &c.
- A. 10. III S. Nicolai Tolent. C. dx. Com. Oct.
 Vesp. à cap. de seq. com. præc. & Oct
- A. 11. IV. S. Bonaventuræ E. C. E. D. dx. (fuit
 14 Julii) com: Oct. Vesp. à Cap. de seq. com: præc.
 & Oct. * R. Crof. Decollatio S. Joannis Bap.
 dx. f. l. p. 1. huj. ex 29. Aug. * A. Alibi De
 Oct. Nativ. B. V. fdx.
- A. 12 V S. Botvidi M. P. R. S. dx: fuit 28 Julii
 com: Oct. Vesp. à cap. de seq. com: præc. & Oct.
 * A. Alibi De Oct: Nativ. B. V. M. fdx.
- R. 13 VI. S. Dominici C. (fuit 4 Aug.) dx. com.
 Oct. Vesp. de seq. com: præc. & Oct * A. Alibi
 De Octa Nativ. fdx.
- R. 14 Sabb. Exaltatio S. CRUCIS dx. maj. com:
 Oct. Gl. Cr. Præf. de C. uce. In Vesp. com. SS. No-
 minis MARIÆ & Dom. per Ant. Ne rem ni-
 scaris &c. Et S. Nicomedis M.
- A. 15. DOM. XVII p. Pent. & 3. Sept. Oct. Nati-
 vitat. B. V. Festum SS. Nominis MARIÆ dx.
 maj. 9. l. & com: Dom. ac S. Nicomedis M. In
 Vesp. com. seq. item Dom: & SS. Euphem. &
 Soc. MM.

S E P T E M B E R

- R. 16. II. S. Abundantii M. dx. hr. R. LL. 1. N. ex heri 9. l. & com: simpl: In Vesp. com. sequ.
 * R. Alibi SS. Cornelii & Cypriani MM. PP. sdx. 9. l. & com: simpl. Suffr. præc.
- A. 17. III. Impressio stigm. S. Franc: C. sdx. ut in pr. not. Suffr. præc. in Miss. 2. Or. *A cunctis* 3. ad lib. Vesp. de seq. com. præc.
- A. 18 IV. 4 Temp. S. Josephi à Cupert. C. dx. om. ut not. in pr. 9. l. & com: ac ult. Ev. fer. Miss. hr. pr. Vesp. à Cap. de seq. com. præc.
- R. 19. V. SS. Januarii & Soc. MM. dx. Vesp. à Cap. de seq. com: præc.
- R. 20 VI. Vigil. 4. Temp. S. Eustachii & Soc. MM. (hr. R. ad S. Petrum S. Eustachii rat. quar. Cr.) LL. 1. N. *Fratres* 9. l. & com, Fer. In Miss. m. Vigil. ult. Ev. fer. Vesp: de seq. com. præc. Sed ad S. Mathiam sine com:
- R. 21. Sabb. 4. Temp. S. MATTHÆI Ap. & Ev. dx. 2. Cl. (ad S. Math: dx. 1. Cl. cum Octav. per quam Cr. Præf. de Apost.) 9. l. & com: ac ult: Ev. fer. Vesp. de seq. com. præc. & Dom: tant. per Ant *Adonai Domine* &c. Sed ad S. Matthiã Vesp. de fest com: sequ. & Dom.
- A. 22. DOM. XVIII. post Pent. & 4. Sept. B. Laislai de Giel: C. P R. P. dx. 1. Cl. sine Oct. LL. 1. N. *Beatus Vir.* rel. propr. 9. l. com: ac ult: Ev. Dom. In Vesp. com: sequ. & Dom.
- R. 23 II. S. Lini P. M. sdx. LL. 1. N. ex heri 9. l. & Com: S. Teclæ Suffr. præc: 2. Or. *A cunctis* 3. ad lib. Vesp: de seq: com: præc: Hymn Compl. & Cr. hor. term: *JESU tibi* &c.
- A. 24. III. S. Mariæ de Merc: dx. maj: ut not. in loc.

(oc: Gl.
 R. 25 IV. Vesp. huj. Vesp. & Just: mæ à V
 * R. A. Ap: sdx
 R. 26 V. 1. Dom 5. SS. MM. Inc. Cul.
 R. 27 VI. N. ex fer. not. In Oct. præ comm.
 R. 28. Sabb. (Ad S. M. com: sequ. S. Math. tra Crac
 A. 29. DO. Prov.) 2. cl ut Gl. Cr.
 A. 30 II S. not. Gl.
 C
 A. 1 III. S. præc. S. cunctis 3
 A. 2 IV SS. per qua

SEPTEMBER.

loc: Gl. Cr. Præf. Et Te in festivit. In Vesp. com. seq.
R. 25 IV. S. Crescentii M. dx: hr: R. 1. pr. ex 14.
 huj. Vesp, à Cap. de seq com: præc. & SS. Cypr.
 & Justi: MM. * A. Ad S. Barb: & Cros. S. Tho-
 mæ à Villa nova E. C. sdx. 1 p. ex 18. hujus.
 * R. Ad S. Math: De die infr. O&. S. Matthæi
 Ap: sdx * R. Brestæ S. Privati M. dx. h. R.
R. 26. V. B. Josephat E. M: P. R. P dx. L. I. N. ex
 Dom 5. hujus 9. l. (ex duabus fiat una) & com.
 SS. MM. Vesp, à Cap. de seq. com: præc. Cras
 Inc. Cult. S. Franc. Xav.

R. 27. VI. SS. Cosmæ & Damiani MM. dx. LL. I.
 N. ex fer. 6. hebdom. 5. 7bris rel. ut in propr.
 not. In Miss. Gl. sine Cr. additur collect. in gr.
 O&. pro confirm: Societ. Vesp. de sequ. sine
 comm. Ad S. tamen Math. com: diei Octavæ.

R. 28. Sab, S. Vencesl. M. P. R. P. dx. 1. cl: sine O&.
 (Ad S. Math. com: diei Octavæ) Gl. Cr. In Vesp.
 com: seq. & Dom: per Ant. Adaperiat &c. Ad
 S. Math: ante com: Dom: com. diei O&. Ex-
 tra Crac: S. Venceslai M. dx.

A. 29. DOM XIX. post Pent. & 1. Octobris (D.
 Prov.) Dedicatio S. MICHAELIS Arch: dx.
 2. cl ut in pr loc. 9. l. com. & ult: Ev. Dom.
 Gl. Cr. In Vesp. com. seq: & Dom.

A. 30 II S. Hieronymi C. Eccl: D. dx. ut in pr.
 not. Gl. Cr. In Vesp. com: seq.

OCTOBER Dierum XXXI.

A. 1 III. S. Remigii E. C. dx. LL. 1. N. ex Dom.
 præc. Suffr. præc. Gl. sine Cr. In Miss. 2. or. A
 cunctis 3. ad libit Vesp: de seq sine com.

A. 2 IV SS. Angelorum Cust. dx 2 cl. cum o&. per
 quam Gl. Cr. In Vesp. com: sequ.

O C T O B E R

- R. 3 V S. Dionysii M. dx. h. R. com: O&. Vesp.
à cap. de sequ. com: præc. & O&. * R. Alibi
Transl: S. STANISLAI E. M. P. R. P. dx. 1. p.
ex 27. 7bris:
- A. 4 VI. S. Francisci Seraph. C. dx. ut not. in pr.
com: O&. Vesp. à cap. de seq. com. præc. &
O& ac SS. Placidi & Soc: MM.
- R. 5 Sabb: S. Pamphili M. dx. h. R. (*m. ad S. Barb.*)
Ad S. Petr. 1. pr: ex 21 7bris Ad S. Barbar. fuit
loc: pr. 22. 7bris 9. 1. simpl. com: O&: & simp.
Vesp. de seq. com: præc. & seq. Dom. per Ant.
Refulsit &c. ac O&. Hym: Compl. & Cr. hō: 1
term. *IESU tibi &c: * A Alibi De Octava SS.*
Angelorum sdx 9. 1. &c.
- A. 6 DOM. XX. p. Pent & 2. O&. Solemn. SS. RO-
SARII. B. V. M. dx. maj ut in pr. 1. not. 9. 1. de
homil: & com: Dom. ac O&ta. In Vesp. com:
seq. & Dom. ac O&. item S. Marci P. M. ac SS.
Sergii &c. MM.
- A. 7. II. Translatio S. Stanislai E. M dx. 1. pr.
ex 27. 7bris 9. 1. S. Marci P. M. com O&. ac
S. Marci P. M. & S. Sergii ac Soc. MM. Vesp. à
cap. de sequ. com. præc. & O&. * A. Alibi
S. Brunonis C. dx 1. pr. ex heri. 9. 1. &c.
- A. 8 III. S. Birgittæ Vid. P. R. S. dx. com. O&ta.
Vesp: de sequ. com: præc.
- A. 9 IV. O&. SS. Angelorum Cust: dx: LL. 1.
N. de Script. occur 2. & 3 ut in pr. Gl. Cr. Vesp.
de sequ. com. præc.
- A. 10 V S. FRANCISCI Borg. C. dx. 2. cl. cum
O&. per quam Cr. LL. 1. N. *Beatus Vir &c. 2.*
& 3 pr. In Vesp. com: seq.
- A. 11 VI Fest. grat: actio. pro vict. Chot. dx. maj.
1. pr.

I. pr. e:
Mifs. de
Cr. com
Secreta
A. 12 Sab.
O&ta.
per ant:
m. simp
R. Alibi
fuit 6
A. 13 Don
Vincent
Fidelis 8
Dom: 8
seq. com
R. 14 II. S
seq. com
A. 15 III.
O&. In
A. 16. IV S
occurr,
Breviar:
Vesp. à
A. 17 V. C
adi Gau
R. 18 VIS
Præf. d
A. 19. Sab
seq. com
A. 20. DOM
NIS CA
quam G
in pr. n

OCTOBER

I. pr. ex heri Offic. pr. inter PP.R.P. com. O&t.
Mis. de SS. Trinitate ut inter. Vot: cum, Gl. &
 Cr. com. O&t. additur or. in gratiar. act. cujus
Secreta adorem. In Vesp. com. seq: & O&t.

A 12 Sab. S. Brunonis C: dx. I. pr. ex 6. huj: com.
 O&tav. Vesp. de sequ. com. præc. & Dom:
 per ant: *Lugebat* &c. ac O&t. & S. Edvardi per
 m. simplicis *Crosnæ de S. Edvardo nihil hac die* *
 R. *Alibi* Translatio S. Æschili E. M. P. R. S.
 fuit 6 hujus &c.

A. 13 Dom: XXI. p. Pent. 3. O&t. (B. Mor.) B:
 Vincentii Kadłubek E. C. dx. maj. LL. 1. N.
Fidelis Sermo &c. 2. & 3tii ut in pr. 9. 1. & com.
 Dom: & O&t. ac S. Edvardi R., C. In Vesp. com:
 seq. com: Dom: & O&t.

R. 14 II. S. Callisti P. M. fdx. com. O&t. Vesp: de
 seq. com. præc: & O&t.

A. 15 III. S. Hedvigis Vid. P. R. P. dx. maj. com.
 O&t. In Vesp. com. seq. & O&t.

A. 16. IV S. Theresiæ V. dx. LL. 1. N. de Scrip:
 occur. *non de communi VV. ut perperam in quibusd:*
Breviar: notat. 2. & 3 ut in pr. not. com. O&t:
 Vesp. à Cap. de seq. com: præc.

A. 17 V. O&t. S. Borgiæ C. dx. LL. 1. N. de Script.
 2di *Gaudete* &c: 3. ut in fest. Vesp. de seq. cō. præc.

R. 18 VIS. Lucæ Ev. dx. 2. cl. ut in pr. Gl. Cr.
 Præf. de Ap. In Vesp. com: sequ.

A. 19. Sabb: S. Petri de Alcant: C. dx. Vesp. de
 seq. com: Dom. tant: per ant. *Exaudiat* &c.

A. 20 DOM: XXII, p. Pent: & 4. O&t: S. JOAN-
 NIS CANT: P. R. P. dx. 1. cl. cum O&t. per
 quam Gl. Cr. LL. 1. N. *Beatus Vir.* 2. & 3tii ut
 in pr. not. 9. 1. & com: ac ult. Ev. Dō, In Vesp
 com:

OCTOBER

com: seq. & Dom: * A. *Crosne* Dedicatio Eccl.
pr. dx: 1. cl: cum Oct: per quam Gl: Cr. 9. 1.
& com: Dom.

R. 21 II. SS. Ursulæ & Soc. VV. MM. dx. (*b. R.*
S. Albina & alterius ex Soc: ad S. Petr. (Ad S. Barb.
tres insignes Rel:) LL. 1. N. ex Dom præc. In-

cipit L. 2. Machab. &c. 9. l. S, Hilarion. com.
Oct. & S. Hilar. Ab. In Vesp. com: seq. & Oct:
A 22. III. S. Marthæ V. sdx, 1 pr. ex 29. Julii com:
Oct. Vesp. de seq. cõ. præc. & Oct. * R. *Albi* SS.
Dionysij & Soc. MM. sdx. 1. pr. ex 9. hujus com:
Octav.

A. 23 IV S. Joannis à Capist. C. dx. ant. ad Bened.
ex 1. Vesp. com: Oct. Vesp. de sequ. comm:
præc: & Oct.

A. 24. V. S. Raphaëlis Arch. dx. maj. ut in præ.
not. com: Oct: In Vesp. com: seq. & Oct. ac
SS. Chrysostanti & Soc. MM.

R. 25 VI. S. Petri M. dx: hr. R. 9. 1. (*ex 2bus una fiat*)
SS. MM. com: Oct. & SS. MM. In Vesp. comm.
seq. & Oct ac S. Evaristi P, M. * A. *Cros.* S.
Joannis Cant. C. dx. 1. cl. cum residuo Octavæ
*fuit Dom, præc. * R. Alb* Translatio S. Adal-

berti E. M. P. R. P. dx. *fuit 20 hujus.*
R. 26. Sab: *Vigilia* SS. Cornelii & Cypriani MM.
PP. sdx. 1. pr. ex 16. 7bris 9. l. Vigil. comm:
Oct. *Vigil.* & S. Evaristi P, M. Vesp. de seq,
com: Dom. per ant. *Tua est* &c & præc: ac S.
Dionysij & Soc: MM. per mod. *Ampl. Ad S. Petr:*
*tant. &c * R. Ad S. Marb, S. Evaristi. P. M. dx.*
h. R. 9. l. Vigil: &c. * R. *Crosi* Translatio S.
Adalberti E. M. P. R. P. (*fuit 20 hujus.*) 9 l. &c.

* A.

* A.
A. 27. D.
S. Joan
curr: 2
com. L
Petr. pe
& Don
dx. 1.
Dom.
* A.
9. l. &
R. 28. II
ut in p
com.
R. 29 III
heri C
S. Cyr
Albi S
A. 30 IV
ex 18
* A
* R
MM.
Sen. C
R. 21. V
D. Mar
Vesp.
Oct. I
Bref. S
&c. *
fuit l.

A. 1 VI

O C T O B E R

- * *A. Alibi* De Oct. S. Joan. Cant. sdx. 9. l. & c.
A. 27. DOM: XXIII. post Pent. 5. Octobr. Oct.
 S. Joannis Cantii sdx. LL. 1. Noct. ex Dom.
 curr. 2 & 3ⁱⁱ ex Oct. S. Kostka 9. l. de hom &
 com. Dom: ac SS. Dionysii & Soc. MM. *ad S.*
Petr. per modum simpl. Vesp. de seq. com. Octa.
 & Dom. * *A Ad S. Barb.* Dedicatio Eccl. pr.
 dx. 1. cl. cum Oct per quam Cr. 9. l. de hom.
 Dom. com: diei Oct: S. Joan: Cantii & Dom
 * *A. Cros.* Octava Dedicacionis Eccl. pr. dx.
 9. l. & c. *ut mox supra.*
R. 28. II SS. SIMONIS & JUDÆ Ap. dx. 2. cl.
 ut in pr. not. Gl. Cr. Præf. de Apost. In Vesp.
 com. sequ.
R. 29 III S. Anastasiæ V. M. dx. h. R. l. pr. ex
 heri Cr. In Vesp. com. seq. * *R. Ad S. Barb.*
 S. Cyrillæ V. M. dx. h. R. com: Oct. & c. * *A*
Alibi S. Pii P. C. sdx. (fuit 5. Maji) Suffr. prec.
A. 30 IV S. Thomæ à Villa nova E. C. sdx. l. pr.
 ex 18 7bris Suffr. prec. Vesp. de seq. com: præc.
 * *A Ad S. Barb.* De Oct. Dedic. pr. Eccl. sdx
 * *R Ad S. Math. & Bress.* SS. Nerei & Achille
 MM. sdx ex 12. Maji. * *A Crosn.* S. Bernardini
 Sen. C. sdx. ex 20. Maji Suffr. prec.
R. 21. V. Vigilia SS. Mauritii & Soc. MM. (h. R.
D. Mauriui fuit 22. 7bris) dx. 9. l. & com Vigil.
 Vesp. de sequ. sine com. * *A. ad S. Barb.* De
 Oct. Dedic. sdx. 9. l. & c. * *A Ad S. Math. &*
Bress. S. Bernard. Sen. C. sdx. ex 20. Maji 9. l.
 & c. * *R. Cros.* S. Ubaldi E. C. sdx. ex 16. Maji
 fuit l. p. 21. Maji 9. l. & com. Vig. Suffr. prec.
 NOVEMBER Dierum XXX.
A. 1 VI Fest. OO. SANCTORUM dx. 1. cl. cumi
 D Oct:

NOVEMBER

O&. per quam Gl. Cr. Vesp. de eodem fest. in quibus com. seq. Dicitur *ψ. Benedicamus Dno*; dicunt: Vesp. Def. ritu 2plici ex præcepto, cui satis fit, si privatim: hodie recietur Offic. defunct. in Crast. S. R. C. 1745 4. 7bris

- A. 2. Sabb. Commem. OO. Fidel. Def. Translat. S. Æschili E. M. dx. fuit l. pr. 6. gbris Comm. Octav. Missæ tamen omnes pro Def. in nigr. appar. S. R. C. 5. Maji 1735. In Vesp. com: seq. Dom. per ant. *vidi Dominum* &c. or. ex Dom. 4. post Epiph. com. O&. * A. Alibi De O&. OO. SS. dx. m. ad S. Barb. non de Dedic. Eccl. pr. per de decr. S. R. C. 2. Martii 1695. * R. Ad S. Barb. Vesp. de seq. com: Dom. & Octava OO. SS.
- A. 3. DOM. XXIV. p. Pent. & 1. Novemb. quæ est 4. post Epiph. Offic. ut in Psal. & pr. loca not. LL. 1. N. & 2. ex Dom. 1. gbris 3tii ex Dom: 4. p. Epiph: com. O&. Ad prim: 4: Psal: eũ Symb. Preces omitt. In Miss. ejusd. Dom. 4. 2. or. tant. O&. Vesp. de seq. com. Dom. & O&. ac SS. Vitalis & Soc. MM. * A. Ad Barb. O&. Dedic. Eccl. pr. dx. 9. 1. & com: Dom. ac O&. OO. SS.
- A. 4. II. S. Caroli E. C. dx. 9. 1. SS. MM. comm: O&: & SS. MM. Vesp. à Cap. de sequ. com. præc. & O&.
- N. 5. III. Transl: S. Adalberti E. M. dx. (f. 20. O&obris) com. O&. Hodie Commem: OO. Def. in Soc. N. Missæ Req. ut in commem. OO. Fidelitium Defun. Suppressa vo. e famularumq; In Vesp. com Octav. * N. A. ibi De die 5. infr. O&. dx.
- A. 6. IV. De O&. dx. In Miss. or. 2. de Spir. S. 3. Eccl. v. pro Pap.

NOVEMBER.

- A. 7. V De O&. sdx. Vesp. rit. duplici ut in 1.
Vesp. com. SS. 4. Coronat. MM.
- A. 8 VI. O&. OO. SS: dx. 9. 1. & com. SS. MM.
Cr. Vesp. à Cap. de sequ. com. præc. & S.
Theodori M.
- A. 9 Sabb: Dedic. Basil. Salvat. dx. ut in 1. not.
9. 1. & com. S. M. Cr. In Secret. parenth. omitt.
Vesp. de seq. com. præc. & Dom. 3. gbris per
ant. *Muro tuo* &c. Or. ex Dom. 5. p. Epiph. ac
SS. Tryphonis & Soc. MM. item S. Andreae A-
vell. C. per m. simpl. *Crosnæ sament de S. Andr.*
Avel. infra recur. * R. Brest. S. Theodori M.
dx. h. R. 9. 1. &c.
- A. 10 DOM. XXV. p. Pent: quæ est 5. p. p. piph.
& 3. Nov. (2da omitt. Bon. Mor) Fest: Patrocinii
B. V. M. dx. maj. offic. ut in Fest S. MARIE
de Merc: vel ad nives LL. 2. N. ex die 5. inf. O&. *Nativ. B. V. DEI Filius* &c. 9. 1. & com. Dom.
ac SS. Andreae Avellini p. m. simpl. & Tryph
ac Soc. MM. Gl Cr Præf. de Beata *Et Te in festi-*
vitae ult. Ev. Dom. In Vesp. com. sequ. &
Dom. ac S. Mennæ M.
- A. 11. II. S. MARTINI. E. C. dx. celebre ut in
prop. loc. 9. 1. & com. S. Mennæ M. Gl. sine Cr.
In Vesp. com. seq.
- R. 12 III. SS. Quinque Fratrum Polon. MM. in-
ter PP. R. P. dx. LL. 1. N. *Inc. L. Daniel.* ex Dom.
præc. 8. R. *Hæc est vera Fraternitas* &c. In Vesp.
com. sequ.
- A. 13 IV. S. Didaci C. sdx. LL. 1. N. de scrip. curr.
Suffr. prec. In Mis. 2. Or. *A cunctis* 3. ad lib. Vesp:
à Cap. de seq. com. præc. Suffr. & in Cõpl. prec:
- R. 14 V. S. Martini P. M. sdx. 1. pr. ex 12. *hujus*

NOVEMBER

8. R. Domine pravenisti &c. Vesp. de seq. com: præc.
- A. 15. VI. S. Gertrudis V dx. In Vesp. com. seq.
- A. 16. Sab. S. Pii. C. fuit 5. Maji sdx. (m: ad S. Barb.)
 Suffr. prec. Vesp. de seq. com: Dom: tant per
 Ant. *Qui caloram &c.* * R. *Ad S. Math. S. Mar-*
*celli M. dx. hr. R. * A. Brest. Dedicat: Basil.*
*Salvat. dx. 1. pr. ex 9. hujus * R. Crofu. S.*
Venantii M. sdx. fuit 1. pr. 23. Maji ex 12. Ejus d.
- A. 17. DOM. XXVI. p. Pent. quæ est 6. p. Epiph.
 & 4. Novemb: S. STANISLAI KOSTKA C.
 P. R. P. dx 1. cl. cum Oct. per quam Gl. Cr.
 LL. 1. N. *Justus si &c.* 2. & 3. ut in propr 9. 1.
 com: & ult Ev. Dom. In Vesp. com: seq. & Dõ.
- A. 18. II. Dedic: Basilic. SS. Petri & Pauli Rom.
 dx. Cr. comm: Oct. Vesp. à Cap. de sequ. com.
 præc & Octa. ac S. Pontiani P. M.
- A. 19. III S. Elisabethæ Vid. Reg. Hung. dx. LL.
 1. N. 1ma & 2da ex Dom: præc. Incip. L. Osee
 3. ex fer curr. rel. pr. ut in loc. 9. 1. S. Pontiani
 com: Oct. & S. M. Vesp. à Cap. de sequ. com:
 præc. & Oct.
- A. 20. IV S. Felicis de Valois C. dx. LL. 1. Noct.
 1ma ex fer. V. *Incipit Amos 2da ex fer. VI. In-*
cipit Abdias 3tia ex Sab: Incipit Jonas rel. pr.
loc. com. Octa. Vesp. de sequ. com. præc. &
Oct. Hym: Compl. & Cr. hor. term. JESU
Tibi &c. Ad S. Math. Vesp. de seq. sine com.
- A. 21. V. PRÆSENTATIO B. V. M. dx maj.
 (ad S. Math. dx. 1. Cl. cum Octav. per quam Cr.)
 ad 1mam R. br. *Qui natus es Præf. & Te in præ-*
sent. Com. Oct. In Vesp. com: seq. per Ant.
propr & Oct.

R. 22.

R. 22. VI
 com. Dõ
 Felicit.
 R. 23. Sab
 9. 1. S.
 de seq.
 per Ant
 Pent. E
 fogeni
 A. 24 DO
 Oct. S.
 Cur. In
 Chryso
 R. 25 II. S.
 S. Petr.
 curr. In
 tri E. M
 A. 26. III
 ex 17. h
 com: S.
 cundis V
 A. 27 IV.
 1. N. Inc
 com. præc
 A. 28. V.
 Die 9. D
 Aggens
 prop. lo
 M. * A
 R. 29. VI.
 (fuit 12.
 Malacbia
 Suffr. pr
 S. Barb.

NOVEMBER

R. 22. VI. S. Cæcilie V. M. dx. offic: ut in prop
com. Octav. In Vesp. com. sequ. & Oct. ac S.
Felicitt. M.

R. 23. Sab. S. Clementis P. M. sdx. Offic. ut in pr.
9. l. S. Felicitt. com. Oct & S. Felicitt. Vesp.
de seq. ut in 1. Vesp. com. Dom. 5^æ Novem.
per Ant. *Super Muros* &c. Orat. Dom. ult. post
Pent. *Excusa* &c. Item com. præc. ac S. Chry-
fogeni M.

A. 24 DOM. XXVII. Ult. p. Pent 5. Novembr.
Oct. S. Stanis. Kostka C. dx. LL. 1. N. ex Dom.
Cur. *Incipit Micheas* 9. l. & comm: Dom. ac S.
Chryfog. M. Vesp. de seq. com. Oct. & Dom.

R. 25 II. S. CATHARINÆ V. M. dx. (*hr. R. ad*
S. Petr. & ad S. Barb. rat qaar. Cr.) LL. 1. N. fer.
curr. *Incipit Nabum* In Vesp. com: seq. & S. Pe-
tri E. M.

A. 26. III. S. Gregorii Taumat. E. C. sdx. 1. pr.
ex 17. hujus LL. 1. Noct. *Incipit Habacuc* 9. l. &
com; S. Petri M. Suffr. prec. In Mils. 3. Or. *A*
cunctis Vesp. seq. com. præc.

A. 27 IV. B. Salomeæ V. dx. hr. R. ex 17 huj. LL.
1. N. *Incipit Sophonias* Gl. Cr. Vesp. à Cap. de seq.
com. præc. * *Ad S. Math.* Vesp. de seq. com. præc.

A. 28. V. S. Joannis à Cruce C., dx. per Decr.
Die 9. Dec. 1761. editum LL. 1. N. *ima Incipit*
Aggeus 2. & 3. ex fer. seq. *Incipit Zacharias* rel.
prop. loc. In Vesp. com. de seq. & S. Saturnini
M. * A. *Ad S. Math.* Oct. Præsentat B. V. dx.

R. 29. VI. Vigil. SS. Nerei & Achillei MM. sdx.
(*fuit 12. Maji*) LL. 1. N. ex sequ. Sabb. *Incipit*
Malachias 9. l. & com. Vigil: ac S. Saturnini M.
Suffr. prec. Vesp. de seq. sine com. * A. *Ad*
S. Barb. S. Bernardini C. sdx. ex 20. maji. * A.

NOVEMBER

- Ad S. Math. S. Joan. à Cruce C. dx. ex recer. Decr. suit 24. huj. * A. Crofn. S. Ludovici R. C. sdx. ex 25. Aug. * R. Breslæ S. Venantii M. sdx. ex 18. Maji suit l. pr. 21. Maji.*
- R. 30. Sabb. S. ANDRÆ Ap. dx. 2. Cl. offic. ut in prop. loc. not. Gl. Cr. Præf. de Ap. In Vesp. com: Dom. Imæ Adventus *Ab bis Vesp. usque ad 2mas Vesp: Nativit. Domini exclus. terminatur & Offic. per Ant: Alma Redemptoris. Suffr. SS. omitt.*
- DECEMBER Dierum XXXI.
- Viol. 1 DOM. I. ADVEN. 1. cl. de Ea sdx. offic. ut in Psalt. & pr. 1. Ad prim. 4. Psal. cum lymb. In R. brevi *Y. Qui venturus es & c. usque ad Nativit. Domini. Præc. Domin. Vesp. de seq. com. Dō.*
- R. 2. II. S. Marcelli M. dx. hr. R. com. fer. Gl. Cr: Vesp. de seq. com. præc. & fer. * *A. Alibi S. Bibianæ V. M. sdx.*
- A. 3. III. S. FRANCISCI XAVERII. C. dx. 2. Cl. cū O&. per quā Cr. LL. I. N. *Justus & c. com. fer. In Vesp. com: seq. & fer. * Ad S. Barb. Vesp. de seq. c. m. præc. & fer.*
- R. 4. IV. S. Barbaræ V. M. dx. P. R. P. (*Ad S. Barb. dx. 1. Cl. cum O&.*) com. O&. & fer. Vesp. à Cap: de seq. com. præc. O& fer. & S. Sabbæ Ab. * *Ad S. Barb. In Vesp. com. seq. & fer. tant.*
- A. 5. V. S. Petri Chrysol. E. C. dx. com. O&. & fer. ac S. Sabbæ Vesp. de sequ. com: præc. & O& ac fer. * *R. Bresl. S. Jasonis M. dx. hr. R. Cr.*
- A. 6. VI. S. NICOLAI. E. C. dx. celebre com. O&. & fer. In Vesp. com. sequ. & O&. ac fer.
- A. 7. Sab. S. Ambrosii E. C. E. D. dx. ut not. in pr. com. O&. & fer. In Vesp. com. Dom. 2. Adv. O&.&

O&. & f
Viol. 8. f
Offic. ut
Adv. V
Compl:
* A. Cr
cl. cum
A. 9. II. Im
heri) dx
de B. V.
Domin. c
tus et & c
chiadis
A. 10. III.
cept. B.
& O&ta
Vesp. à
A. 11. IV.
Vesp. de
Ad S. Ba
V. & fer
fer. tant
A. 12. V.
l. p. ex 1
sequ. &
h. R. com
R. 13. VI.
Vesp. à
R. 14. Sab
& fer. In
Adv. *
mai. l. p
De O&.

D E C E M B E R

Oct. & fer. * *Cros*: Vesp. de iec. com. fer. tan.
 Viol. 8. DOM. II Adv. 2. cl. De ea sdx. (*B. Mor.*)
 Offic. ut in Psalt. & pr. loc. & ut in præc. Dom.
 Adv. Vesp. de sequ. com. Dom. tant. Hymn
 Compl: & hor. tot. Oct. term. JESU tibi sit gl.
 * *A Cros*. Immacul. Concep. B. V. M. dx. 1.
 cl. cum Oct 9. l. & com: Dom.

A. 9 II. Immacul: CONCEPTIO B. V. M. (*sui
 heri*) dx. 2. cl. cum Oct. per quam Cr. Præf.
 de B. V. *Et te in Concept.* In 3tio N. ant. 3. *Angel
 Domin.* com. fer. tant. Ad Prim. R. br. *Qui na-
 tus es* &c. In Vesp. com. sequ & fer. ac S. Mel-
 chiadis P: M.

A. 10. III. Oct. S. Xaverii C. dx. com: Oct. Con-
 cept. B. V. & fer. ac simpl. In Vesp. com. seq.
 & Octav. Conc: B. V. ac fer. * *Ad S. Barbar.*
 Vesp. à Cap. de seq. com. præc. &c.

A. 11. IV. S. Damasi P. C. sdx. com. Oct. & fer.
 Vesp. de sequ. com. præc. & fer. tant. * R.
Ad S. Barb. Oct. S. barb. V. M. com. Oct. B.
 V. & fer. Vesp. à Cap. de seq. com. præc. &
 fer. tant

A. 12. V. Translat. Almæ Dom. Laur. dx. mai.
 l. p. ex 10. hujus com. fer. tant. In Vesp. com.
 sequ. & fer: * R. *Ad S. Barb.* S. Sinesii M. dx.
 h. R. com. Oct. & fer. Vesp. à cap.

R. 3. VI: S. Lucie V. M. dx. com. Octav. & fer.
 Vesp. à Cap. de seq. com: præc. Oct. & fer.

R. 14. Sabb. S. Nicasii E. M. dx. h. R. com: Oct.
 & fer. In Vesp. com: diei Octavæ & Dom 3.
 Adv. * *A. Ad S. Barb.* Transl. Alm. Dom dx.
 mai. l. p. ex 10. huj. * *A. Ad S. Math.* & *Cros*.
 De Oct. Concept. B. V. sdx: * *A. Bres. S. Petri*
 Chry-

DECEMBER

Chryf. E. C. l. pr. (ex 5. hujus) dx. com. Oct
Viol. 15. DOM. III. Adv. 2 cl. De ea sdx. com.
Octavæ diei Concep. B. V. M. In Vesp. com.
diei Oct. & sequ.

R. 16. II. S. Eusebii Vercell. E. M. sdx. com. fer.
Vesp. à Cap. de seq. com; præc. & fer.

R. 17 III. S. Bibianæ V. M. sdx. l. pr. 2. huj. com.
fer. per ant. *Egredietur* &c. *Prec.* Vesp. de seq.
com; præc. & fer. per Ant: *O sapientia* &c. Hym
compl. & cr. hor. term. ut not. in loc. * *A Ad*
S. Barb. S. Damasi P. C. sdx. l. pr: ex 11. huj.
com. &c. * R. *Ad S. Math. S. Venantii M.*
sdx. ex 18. Maji fuit l. pr. 21. Maji * *A. Bress.*
S. Leonis P. C. sdx. ex 28. Junii l. pr. 21. fuit Julii
* *A. Cros. S. Marthæ V.* sdx. ex 29. Julii fu-
it l. pr. 22. 7bris.

A. 18. IV. 4. Temp. Expectatio Partus B. V. M.
dx. maj. Offic. ut in pr. not. Lect. tamen 3tii
Not. omissis propriis legunt: quæ habent: de
hom. fer. curr. cum RR. festi com. fer. per Ant.
Misus est or. pr. Ad prim. R. br. *Qui venturus*
es in mundum Gl. Cr. Præf: de B. V. *Et te in ex-*
pectatione. In fine Ev. S. Joan. In Vesp. ult. *Psal.*
Memento com: seq. & fer. Ant. *O Adonai* or.
Dom. præc.

A. 19. V. S. Bernardini Sen. C. sdx. (fuit 20. Maji)
com. fer. per ant. *Vigilate* or. Dom. præc. Vesp.
à cap. de sequ. com. præc. & fer. per ant. *O*
Radix. * R. *Ad S. Barb. S. Venantii M.* sdx. ex
18. Maji. fuit l. pr. 22. Maji * *A. Ad S. Math.*
S. Leonis P. C. sdx. ex 28. Junii fuit. l. pr.
21. Julii. * *A. Bressæ S. Ludovici R. C.* sdx.
fuit 25. Augusti. * *A. Cros. S. Edvardi R. C.*
sdx. fuit 13. Octobr.

R. 20. VI. 4.
18. Ma
l. & com
com. fer.
Ad S. Bar
l. pr. 21.
sdx. fuit
SS. Naza
l. pr. 1. 7
sdx. fuit
R. 21. Sabb
cl. 9. l. &
Præf. de
4. Adv.
Viol. 22 D
Pfalt. &
O Rex &
A. 23. II. 5
fuit 25. A
pleia &c.
In Vesp.
A Ad S.
va E. C. Id
Viol. Cro
Viol. 24. II
Matut. u
& per ho
or. unica
S alii ejus
prim. in R
Post Ant.
A. 25. IV.
cum Oct

D E C E M B E R

- R. 20. VI. 4. Temp. Vigil. S. Ven. ntii M. sdx. ex
 18. Maji f. l. pr. 22. Maji LL. 1. N. *Frates* 9.
 l. & com. fer. & in Miss. etiam Vigil. In Vesp.
 com. fer. tant. per ant. O *Clavis* &c. * A.
 Ad S. Barb S. Leonis P. C. sdx. ex 28. Junii f.
 l. pr. 21. Julii * A. Ad *Matb.* S. Ludovici R. C.
 sdx. fuit 25. Aug. 9. l. & com. &c. * R. *Bref.*
 SS. Nazarii & Celsi MM. sdx. ex 28. Julij fuit.
 l. pr. 1. 7bris * A. *Cros.* S. Andreæ Avell. C.
 sdx. fuit 10. 9bris.
- R. 21. Sabb. 4. Temp. S. THOMÆ Ap. dx. 2.
 cl. 9. l. & com. fer. per ant. *Nolite timere* Gl. Cr.
 Præf. de Ap. ult. Ev. fer. In Vesp. com: Dom.
 4. Adv. per. ant. O *Oriens* &c.
- Viol. 22 DOM. IV. Adv. 2. cl. de ea sdx. ut in
 Psalt. & pr. loc. Vesp. de ead. Dom. cum ant.
 O *Rex* &c. com: sequ.
- A. 23. II. S. Ludovici R. C. sdx. (m. ad S. *Matb.*)
 fuit 25. August. com. fer. per ant. *Ecce com-*
pleta &c. or. Dom. præc. 3. *DEUS* qui, de B V. M.
 In Vesp. com. fer. per ant. O *Emmanuel* &c. *
 A Ad S. *Matb;* & *Brefe* S. Thomæ à Villa no-
 va E. C. sdx. ex 18. 7bris fuit l. pr. 22. 7bris. *
 Viol. *Cros.* De fer. curr. ut in Psalt. & ps. l. not.
- Viol. 24. III. *Vigilia* Nativ. D. N. J. C. De ea la
 Matut. ut in Psalt. & pr. loc. Deinceps ad Laud
 & per hor. Ant pr. ritu dupl. Miss. pr. sine Gl.
 or. unica. Vesp. de Nativ. D. N. J. C. *Hymn* Compl.
Et alii ejusd. metr. te min. J E S U tibi &c. Et ad
 prim. in R. br. *Qui natus es* &c. usq; ad Epiph: excl.
 Post Ant. *A'ma* Redempt. *Y.* Post partum &c.
- A. 25. IV. NATIVITAS D. N. J. C. dx. l. cl.
 cum Oct. om. ut in pr. loc. Tres Mis. cum Gl.
 Cr.

Oct
com
com
fer
com
e seq
Hym
A Ad
i. huj
ii M.
Bref.
it Julii
lii fu-
V. M.
in 3ii
nt: de
er Ant.
enturus
in ex-
Psalt.
or.
Maji
Vesp.
nt. O
dx. ex
Matb.
l. pr.
C. sdx.
R. C.
29.

DECEMBER

- Cr. Præf. & Communic. de Nativ. In 1. & 2. Missa non fit, ablutio in Calice in quo consecratur: sed in alio vase mundo, & in ablutione 3^{tiæ} Missæ sumunt: reliquæ ablutiones simul. Cavendum ne in 2. & 3. Missa ante offert. colloceur calix extra corporale, ne vè ante infusionem vini purificatorio extergat: In fine 3. Miss. Ev. ex Epiph. In Miss. Solem, dum in Choro cant. Et Incarnatus est Celebrans cum Ministr. descen. ad infim. Alt. grad. & in ejus medio profun. inclin. stectunt. Vesp. de Festo com. seq.
- R. 26. V. S. STEPHANI Prot. dx. 2. cl. cum Oct. com. Oct. Nativ. Gl. Cr. Præf. & Communic. ut heri Vesp. de Nativ. ut heri à Cap. de S. Steph. com. S. Joann. Ap. ac Oct. Nativ.
- A. 27 VI. S. JOANNIS Ap. & Ev. dx. 2. cl. cum Oct. ut in pr. loc. not. com. Octavar. Vesp. ut not. in loc.
- Nich. 28. Sab. SS. INNOCENT: MM. dx. 2. Cl. cum Oct. & c. ut not. in loco non dic. T. DEUM neq. Gl. nec Alleluia dic. tam: Cr. In Vesp. ut suo loco, com. Dom. & Octavarum.
- A. 29. DOM. infra Octav. de ea Idx. ut in fest. Nativ. & in pr. loc. com. Oct. In Vesp. com. S. Thomæ E. M. & Octavar.
- R. 30. II. S. Thomæ E. M. fdx. (sui heri.) de com. un. Mart. & ut pr. loc. com. Octav. Vesp. de Nativ. rit. dupl. à Cap. de seq. com. Octavar. & S. Thomæ.
- A. 31. III. S. Silvestri P. C. dx. ut in pr. comm. Oct. Vesp. de Circumcis. D. N. sine commesno.

DECRE-



2. Mis
id in alio
reliqua
isa ante
ante in
3. Mis
oro can
descen
inclin.

am Od.
ante. ut
Steph.

cl. cum
Vesp.

2. Cl.
DEUM
Vesp. ut

in fest.
com. S.

de com.
Vesp. de
Odayar.

r. comm
memor.

RE.

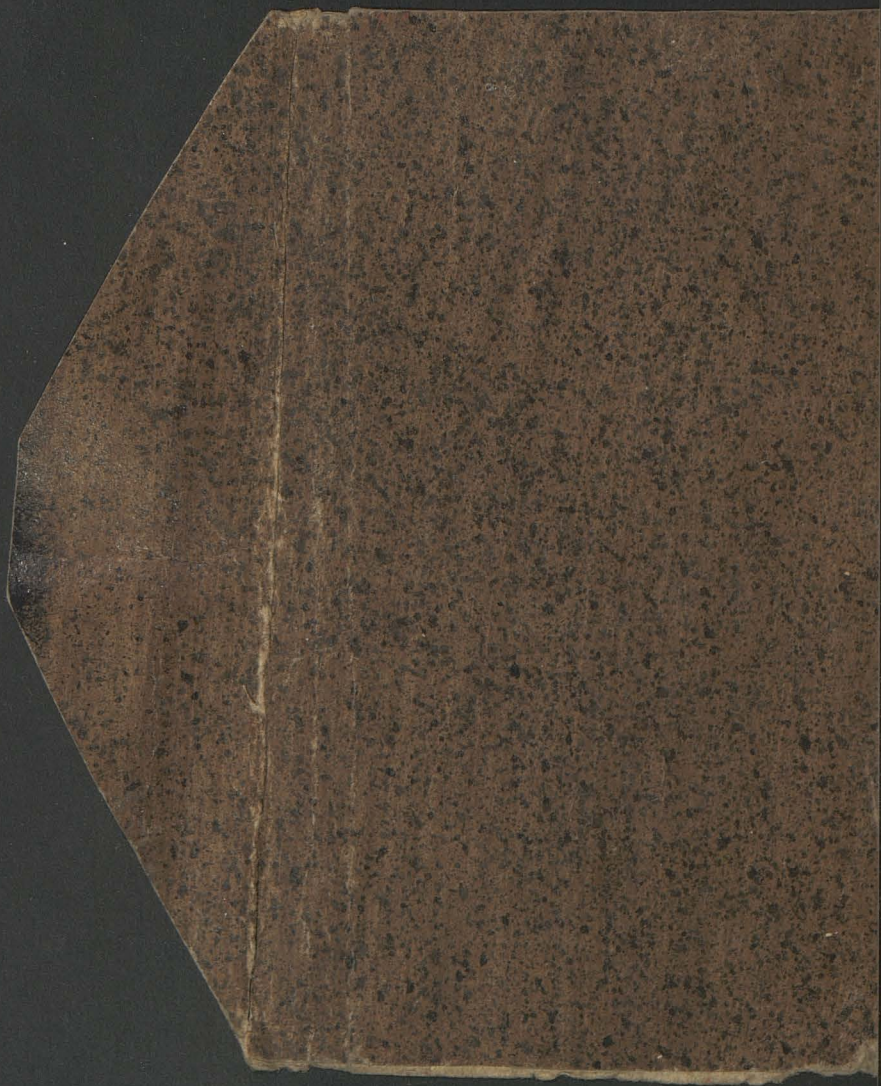

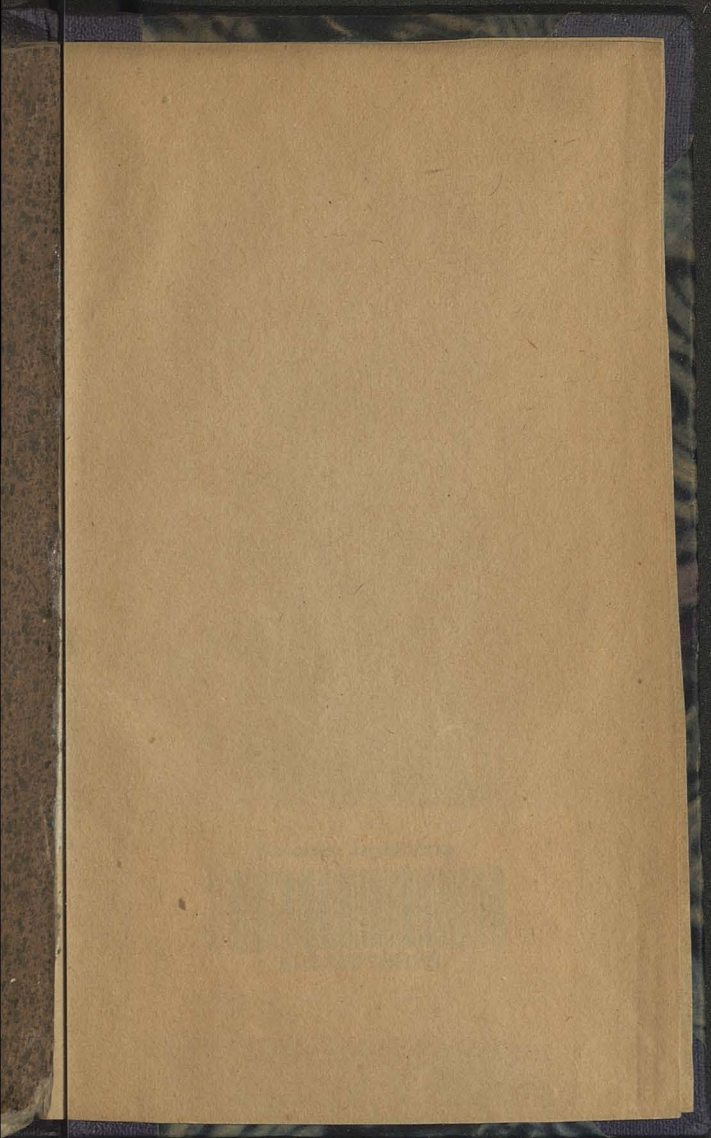



Biblioteka Jagiellońska



stdr0019029

