



BIBLIOTHECA
UNIV. JAGELL.
CRACOVENSIS

Mag. St. B.

kat.kom.

6723

Czasopismo



6723

I

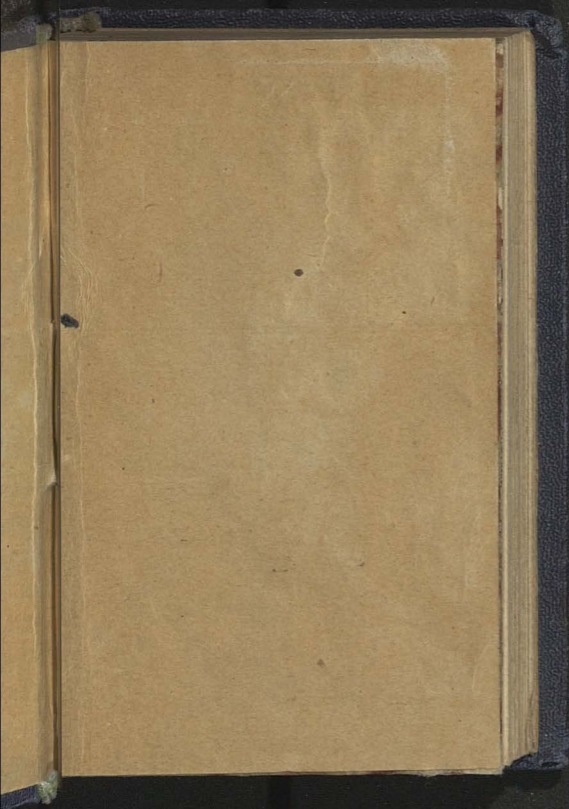

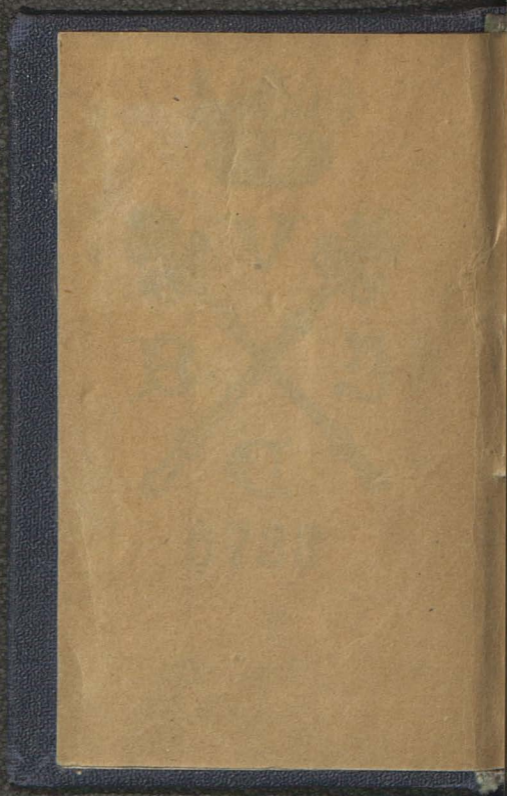

85

9
183

Vertical strip of paper or tape, possibly a label or repair, running down the center of the page.

9.	Maryland	- - - - -	6
10.	Wirginia	- - - - -	7
11.	Karolina Połnocna	- - - - -	5
12.	Karolina Południowa	- - - - -	5
15.	Georgia	- - - - -	7
		- - - - -	71.

A U S T R Y A.

Arcy Xięstwo Religii Katolickiej:

JOZEF II. *patrz Niemcy.*

B R A C I A.

1. Piotr Leopold *patrz Toskania*
2. Ferdynand Karol Wielkorządca
Lombardyi Anstryackiej konczy
rok 30 dnia 21 Maia.
Zona Marya Beatryka d' Estlan:
Xiężna Modenka konczy rok 28 d.
227 Marca.

3. Ma-

Teol. 9388.

229 1 Rubr

M
 Pro
 ARC
 FER
 ROS
 CAL
 AUC
 SIF
 Dei
 . cat
 Vil
 In A
 In P
 pogr
 2 Ksia

Dona M. S. S. A. R. U. M.
DIRECTORUM
DIVINI OFFICII &
M. S. S. A. R. U. M
PRO ECCLESIIIS ROMANO CATHOLICIS
ARCHI-DIACESIS MOHIL:
PER UNIVERSUM IMPERIUM TOTIUS
RUSSIE IUXTA COMPUTUM VETERIS
CALENDARIJ ROMANI CONCEDENTE

SACRA SEDE APOSTOLICA
AUCTORITAT: & MANDATO

Illmi Excell. ac Rmi D. D.
STANISLAI
SIESTRZENCEWICZ
A BOHUSZ

Dei & Apostolicæ Sedis gratia Ar-
chi-Episcopi Mohileviensis Prælati
Vilnen: Equitis Insignium Aquilæ
A: & S: Stanislai E. M.
DISPOSITUM.

In Annum post Bissexilem Primum
à Nativitate verò Domini
MDCCLXXXV:

MOHILEVIÆ

In Privilegio Sua IMPER. Majest: Ty-
pogr: Illmi E. ac R. D. Archi-Epis. Mobil:

9388

2. Ksiaz. Mohilew. 1785.

REVOLUTIONES ANNUÆ.

Aureus Numerus	- - -	XIX.
Epacta	- -	XXIX.
Litera Dominicalis	- -	e
Litera Martyrolog.	- -	N
Indictio Romana	- - -	III,

DE NUPTIIS.

Anno moderno 1785. Nuptiæ Solemniter celebrari possunt a die 7 Ianuar: ad diem 4 Martij inclusive & a die 28 Aprilis ad diem 29 Novembr: inclusive juxta Decr: Sacri Concilii Tridentini Sess: 24. Cap. 10 de Reformatione Matrimonii.

Cruz † Notat Festum in foro celebrandum de præcepto, hoc est: obligationem audiendi Sacrum & abstinendi ad operibus seculibus.

Stellula ☆ Notat Festa Palatii in quibus post sacrificium Missæ debet cani Hymnus Ambrosianus & jam notæ Collectæ.

6723

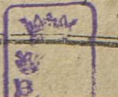

Russ
T
Arn
sc
Mar
qu
Orn
P



Russia Præsuleæ decus immortale
Tiaræ.

Armigero insignem stemmate no-
sce Domum:

Mars gladium, pharetram dat Apollo,
quid optima virtus?

Ornat Hyperboreo Præsulis arma
polo.

JANUARIUS DIERUM XXXI.

† 1. Fer. 4. CIRCUMCISIO Dni dx
& Clas. C. A. Offm. ut in propr. loco
sine ulla Com. Mis: cum Gl. Credo
Præf. & Communic. *de Nativ. Dni*
in 2. vesp. com. O& S. Stephani
Protomar. ut ibi. * * *Festum Pa-*
latii TE DEUM Laud: cani debet cum
consuetis Collectis.

2. Fer. 6. Octava S. Stephani Prot:
dx C R. Offm. ut in Fest. except.
lect. & Orat. propr. Com. O& S.
Joan. & SS. Innocent: MM. in L.
& Miss: in qua Gl. & Cr. Præf. *de*
Nativ: Dni, Communi: vero Comm.
Vesp. a Cap. de sequ. Com. præc.
& SS. Innocen. MM.

3. Fer. 6 Octa: S. Ioann: Apost: &
Evangel: dx C. A. Off. ut in Fest. O
propr. loco Com. SS. Innocen. MM
in L. & Missa in qua Gl. Cr. Præf.
de

de
& F
Vesp
Oct
Vesp
4 Sab
C. R
MM
ff
dic.
dic.
eum
&c.
Con
Vig
P. M
† 5. D
dx C
Circ
com
Prim
Vig
P. M
ut b

IANUARIUS.

*De Apost. in 2. vesp. Ant. ex Laud.
& Psal: de Communi Apost. ex 2.
Vesp. reliqu. ut in Fest. Com. dies
Octav. SS. Innocen. ut in imis
Vesp. Festi.*

4 Sabb, Octav: SS, Innocen: MM. dx
C.R. Off: ut in Fest. & Comm. plus
MM. ubi pro 2 Antiph: 3. Noct: dic:
isti sunt &c. lect. propr. in 8vo Resp:
dic. Glor, Patri & omisso 9 Resp.
dic. Hym. **TE DEUM** Laud. Mis.
cum Gl. Grad, *Alleluja & Laudate*
&c. sine Tractu Præf de Nativ. Dni
Comm. verò com: in 2 vesp. com:
Vigil. Epiph: ut ibi & S. Thelespho:
P. M.

† 5. DOM. Vacat Vigilia Epiph: Dni
dx C. A. *sine jejunio* Off: ut in Festo.
Circumcis: Dni reliqu: in propr.
com, S. Thelesph: P. M. in Laud.
Prima sine præcibus Miss. de
Vigil. cum Gl. 2. Or: S. Thelesph:
P. M. 5. *Deus qui salut.* Cr. Præf.
ut heri. Vesp. de Epiph: Dni Hym:
Compl.

JANUARIUS.

Compl. & alii ejusdem Metri termin. per tot. Oct. *Jesu Tibi fit Glor: Qui apparuisti &c.*

Hodie & infr. Oct. Epiph. non possunt dici Missæ Votivæ neque Defunct.

† 6. Fer. 2 Epiphania Dni dx 1. Cl. cum Oct., C. A. in Oit. *dicis Pater Ave & Credo statim incip. ab Ant Afferte Dno reliq. ut in propr. loc. Mis. cum Gl. Cr. Præf. & Commun. prop. per totam Oct. Vesp. de eodem Felt. Ante Missam Benedictio Auri &c.*

7. Fer 3 De 2 die infr. Oct Epiph sdx C, A. *Off: inchoat: more solito cum invit. & Hym. ut ibi notat: Lect. 1 noct. de Epist. ad Romanos cum reliq. ut in propr. loc. Primum & Triq sunt munera &c. & in 3 noct. locò Ant: Venite adoremus & Psal. Venite exultemus dic. Ant. Homo natus est & Psal. Fundamenta ejus Mis. cum Gl: 2 Or. Deus qui salutis 3 Ecclesiæ 7 pro Papa Cr. reliq. ut heri*

her
judic
mane
rum
8 Fer.
A. C
Epiph
de e
9: Fer.
A. C
eade
10. Fer
A. C
S. H
11. Sab
A. C
Mis.
us qu
a ca
ju de
Sabb
† 12 D
dx
co I

JANUARIUS.

heri Vesp. de eadem Oct. *Hodie
judicia fori Ecclesiastici reasumunt. &
mane solemnitates aperiuntur nuptia-
rum.*

8 Fer. 4 de 3 Die infr. Oct. sdx C.
A. Off. ut heri Lect. 1. noct. de
Epist. ad Rom. Mis. ut heri Vesp.
de eadem Oct.

9 Fer. 5 De 4 Die inf. Oct. sdx C.
A. Off. & Mis. ut heri Vesp. de
eadem: Oct.

10. Fer. 6 De 5 Die inf. Oct. sdx C.
A. Omnia ut heri. in Vesp Com.
S. Hygini Pap. M.

11. Sabb. De 6 Die inf. Oct. sdx C.
A. Omnia ut heri com. in Laud. &
Mis. S. Hygini Pap. M. 3. Or. *De-
us qui salutis* Vesp. de eadem Oct.
a cap. de Dom. infr: Oct. com. e-
jusdem Oct. cum Ant. *Omnes de
Sabb. &c. & Adorate Deum.*

12 DOM. infr: Oct. 1 post Epiph.
dx Off. ut infr. Oct. & propr. lo-
co Lect. 1 Noct. *Incipit Epistola*

Imo

JANUARIUS.

ima ad Corinth. primum & Hodie in Jordane cum Reliq. ut in eadem Dom. com. Oct. cum Ant. ut in Fest. Hodie Celesti Sponso &c. & y Omnes de Sabba & in Mis. 2 Or. Oct. in qua Gl. Cr. Præf. & Communic. ex Festo Epiph. vesp. de seq. com. Dom. per Ant. Fili quid fecisti &c. & y Omnes de Sabba &c.

13. Fer. 2 Oct. Epiph. Dni dx C. A. Off. ut in propr. loco Lect. 1 noct. de Epist: 1 ad Corinth. Primum & Hodie in Jordane &c. Ant. ad Benedic- & Magnif. ut in Fest. Mis. prop. cum Gl. un. Or. Cr. Præf. & Communic. ut in Fest. in vesp. com. sequ. & S. Felicis M.

14 Fer. 3 S. Hilarii E. C. sdx C. A. y Hym. muta. lect. 1. noct. de scr. cur. reliqu. ut propr. loc. 9 lect. & com. S. Felicis M. in Laud: Reasumuntur Saffra: Sanctorum & dic. usq. ad vesp. Sabb. ante Dom. Passonis

IANUARIUS.

*sionis (exceptis tamen dupl: & dieb
 inf. Oā.) in quibus post Sancta Ma-
 ria dic. & Post partum Virgo &c.
 Or. Deus qui salutis & sic usq: ad Pu-
 rificat. Præces ad Prim. Mis. cum
 Gl. sine Cr. 2 Or. de S. Felic: M.
 3 Deus qui salutis &c. Vesp. de seq
 & Hym. muta: com. præc. & S.
 Mauri Abb.*

15 Fer. 4 S. Pauli 1 Erem. Conf. dx
 C. A. lect. 1 noct. de *scr. cur.* reliq.
 ut in propr. loc: 9 lect. & com.
 S. *Mauri Abb.* in Laud & Mis: in
 qua Gl. in 2 vesp. com. seq.

16 Fer. 5, S. Marcelli Pap. M. sdz
 C. R. lect: 1 noct. de *scr. cur:* reliq
 ut in propr. cum R. 8vo *Domine
 prævenisti &c.* suffr. Mis. cum Gl.
 2 Or. *Deus qui salutis* 3 Eccl. vel
 pro Papa vesp. de sequ. com.
 præc,

17. Fer. 6 S. Antonii Abb. dx C. A.
 lect. 1 Noct. de *scr. cur.* reliq. ut
 in propr. loco Mis. cum Gl. Vesp.

JANUARIUS.

de seq. com. S. Pauli Apost. præc.
& S. Priscæ V. M.

18 Sabb. Cathed. S. Petri Apost. Romæ dx majus C. A. Off. de Com. Conf Pont: & propr. loc. 9 lect. S. Priscæ V. M. com. S. Pauli Apost. & Priscæ V. M. in Laud. & Mis. in qua Gl. 2 Or. S. Pauli 3 Priscæ V. M. Cr. Præf. de Apost. Vesp. de sequ. com. Dom. ttm. Ant. ex Sabb. ut in Psalter.

† 19 DOM. 2 post Epiph: S. Henrici E. M. inter P. R. S. dx 1 Cl, cum Oct. C.R: Lect. 1 noct. *A Mleto* 9 lect: de homil. Dom. com. ejusdem in Laud. & Mis. in qua Gl. Credo Præf. de Trinit: Ult. Evang. Dom. in vesp. com. sequ. & Dom. ttm. de S. Mario & Socus MM. nihil.

20. Fer. 2. Ss. Fabiani & Sebastiani MM. dx C. R. lect. 1 noct. ex Dom. præc. *Incipit Epist. 2 ad Corinth:* reliq. ut in propr. loco com. Oct. S. Henrici E. M. in Laud. & Mis.

JANUARIUS.

Mis. in qua Gl. Cr. Præf. comm.
Vesp. a cap. de seq. com. præc. &
Oët.

21 Fer. 3 S. Agnetis V. M. dx C. R.
Off. ut in propr. loc. com. Oët. in
Laud. & Missa Gl. Cr. Præf. Com:
in yesp. com. seq. & Oët

22. Fer. 4 SS. Vincentii & Anastasii
MM. sdx C. R. Lect. 1 noct. *de scr.*
cur. reliqu. in propr. loc. com. Oët.
in Laud. & Mis. Gl. 2 Or. de Oët.

5 de Beata *Deus qui salut:* Cr. yesp.
de seq. com. præc. & Oët. & S. Eme
rent. V. M. Hym. Compl. & alii e-
jusd. metr. termin. *jesu Tibi &c.*

23 Fer. 5: Desponsatio B. V. M. dx
maj. C. A. Off. ut in *propr. loco* &
ejus Off. parvo 9 lect. & com. S.
Emerent: sed prius Oët. ad Prim: in
& brevi & *Quinatus &c.* Mis. cum
Gl. Cr. Præf. *de Beata cum & Et Te*
in desponsat. in Vesp. com. sequ.
& Oët.

24 Fer. 6 Transl. S. Eriici M. inter
P. R.

I A N U A R I U S.

P. R. S. dx C. R. Lect. 1 N. de *scr.*
cur. com. Oct. in Laud. & Mis. in
 qua Gl. Cr. Vesp. de seq. com S.
 Petri Ap. præc. & Oct.

25 Sabb Conver. S. Pauli Ap. dx maj.
 C. A. Off. *ut in comm. Apost. &*
propr. loc com. S. Petri Ap. & Oct.
 Gl. Cr. Præf. *de Apost* in vesp.
 com. S. Petri Ap. Oct. ex imis
 vesp. & Dom.

† 26 DOM. 3 post Epiph. Octava S.
 Henrici E. M. dx C. R. Lect. 1. N.
de scr. cur. 2 & 3 de Commun: 2 do
 loco cum RR Festi 9. l. & com.
 Dom. in Laud. & Miss. in qua Gl.
 Cr. Præf. *de Trinit.* Ult. Evang.
 Dom. Vesp. a cap. de seq. com.
 præc. & Dom.

27 Fer. 2 S. Joan. Chrysof. E. C.
 E. D. dx C. A. Off. *ut in loc. propr:*
 Mis. cum Gl. Cr. Præf. Commun.
 vesp. de seq. com. præc. tm.

28 Fer 3. Festum SSmi Nominis JESU
 dx 2 Cl. *ex Dom.* 2 post Epiph. Off.
 ut

FEBRUARIUS.

ut in propr. loc. 9 l. & com. S.
Agnētis *ado* in Laud. & Mis. ttm.
 privat. Gl. Cr. Præf. de *Nativ.* in
 vesp. com. seq.

29 Fer. 4 S. Francisci Salesii E. C.
 dx C. A. lect. 1 N. de *scr. cur.* Gl.
 sine Cr. in vesp. com. seq.

30 Fer. 5 S. Martinæ V. M. sdx C.
 R. hym. ex 1 vesp. jungat. hymno
 Matutini cum *ψ* finali *A nobis*
abigas &c. l. 1 noct. de *scr. cur.*
 reliqu: ut in propr: loc. suffr: in
 Mis. Gl: 2. Or. *Deus qui salut.* 3.
 Eccl: 7. pro Pap: Præf: comm.
 vesp. de seq. *ψ* *hym. mutat.* com: præc

31 Fer. 9 S. Petri Nolasco Conf. dx
 C. A. lect. 1 n. de *scr. cur.* reliqu.
 ut in propr. loc. in Mis. Gl. vesp.
 2 cap. de seq. com. præc.

FEBRUARIUS DIERUM XXVIII.

1 Sabb. S. Brigidæ V. inter P. R.
 P. dx C. A. l. 1. n. de *scr. cur.* re-
 liq. in propr. loc. in Mis. Gl. vesp

FEBRUARIUS

de seq com. præc, & Dom. jejun:
consecutum.

† 2 DOM 4 post Epiph. Purificatio
 B. V. M. dx 2 Cl. CA. Off. *ut in prop*
loc. 9 l. & com. Dom in Mis. Gl. Cr.
Præf. de Nativit. Ut. Evang. Dom
in vesp. com. s q. & S. Blasii M.
Hac die Bened. Candela. Proces. in col-
lor: viol. (nisi fiat Proces: cum SSmo
Sacramento, protunc. C. A.) ad Evang.
& Elevationem a Sanct: tenentur cand-
del. acc: nse usq: ad Commun: Celebr:
completam & aliorum si ad fuerint
Communicandi. In fin. Compl. dic.
Ant. Ave Regina Cælorum cum suo
v & Or. si autem vesp. dividant. a
Compl. in fine vesp. ad huc dici debet
Ant. Alma Redemp.

3 Fer. 2 S. Raymundi de Pennafort C:
 sdx C. A: *loc. propr: ex 23 Januar*
v Hym, mut. l. r. N. ex heri fnc:
Epist: S. Pauli Ap: ad Philip: reliq:
in propr. loc. 9. l. S. Blasii M. cum
com. in Laud. Suffr, Mis. cum Gl,

3 Or.

FEBRUARIUS.

3 Or. *A cunctis* Vesp. de sequ. &
Hym. mut. com. præc.

4 Fer. 3 S. Ansgarii E.C. int. P. R.
S. dx C.A. l. i. Noct. *de scr. cur.*
reliq. in propr. loc. Mis. cum Gl
Præf. *comm: vesp. a cap de seq com*
præc.

5 Fer. 4 S. Agathæ V M. dx C. R.
omnia ut in propr: loc: Mis. cum
Gl. Præf. *comm. Benedic. Panis &*
Aquæ debet fieri tempore Missæ. In
Canone antequam proferat verba Per
quem hæc omnia Dne semper bona
creas conversus ad Populum Panem &
aquam tenentem, recitat ex Rituali Psal
& & Orat. post Asperg. aqua be-
ned. & conversus ad altare proseq.
in Canone unde desierat Per quem
hæc omnia &c. Vesp. a Cap. de
seq, com. præc.

6 Fer. 5 S. Dorotheæ V.M. dx C.A.
l. i n. *ex scr: cur: a n. l. i ut in*
Breviar. a & 3 de comm. Virg. a do
loco 3 u, Homil. de thesauro cum

FEBRUARIUS

RR de comm: Virg. in Mis. Gl. Præf.
Comm. Vesp. a cap de sequ. com.
præc.

7 Fer. 6 S. Romualdi Abb. dx C. A.
l. 1 n. ex scr: cur. reliq. in propr.
loc. in Mis. Gl. Præf. Comm, vesp.
a cap de seq. com. præc.

8 Sabb. S. Joannis de Matha C. dx
C. A. l. 1 n: de scr cur: reliq. propr
loc: in Mis. Gl. Præf. comm. vesp
a cap. de seq. com, præc & Dom

† 9 DOM. 5 p, Epiph. S. Apolloniæ
V M, int. P. R. P. dx C. R. l. 1 n.
ex Dom. Incipit. Epist. 1. B. Pauli
Ap. ad Timoth. 2 & 3 n. ut in propr
loc. 9 l. de hom. Dom. com. ejus-
dem in Laud. & Mis. in qua Gl.
Cr. Præf. de Trinitate Ult: Eyang
Dom. Vesp. a cap. de sequ. com.
præc. & Dom.

10 Fer: 2 S. Scholasticæ V. dx C. A.
l. 1 n de scr: cur: reliq in propr loc
in Mis Gl Præf commu. vesp a cap
de sequ com. præc:

FEBRUARIUS

- 11 Fer 3 S Andreæ Corsini E. C. dx
 C. A. loco propr. ex 4 hujus l. 1 n
 de scr cur rel. q in propr loco in
 Mis. ut heri in vesp. com. sequ.
- 12 Fer 4 S Timothæi E M sdx C R.
 loc: propr. ex 24 Januar: l. 1 n. de
 scr cur. reliq. in propr loc suffr:
 præc: ad Prim in Mis Gl. 2 Or. a
 Cunctis 3 ad Libit Præf. comm:
 Vesp: a cap de sequ. com. præc.
 suffr ad Compl. præces.
- 13 Fer. 5 S Policarpi E. M sdx C R
 loc: propr: ex 26 Januar. l. 1 n de
 scr cur reliqu in propr loc. & ut
 heri Vesp a cap de seq com præc
 & . Valentini M.
- 14 Fer 6 S: Ignatii E M sdx C. R:
 loc. propr ex 1 hujus l. 1 n de scr
 cur. reliqu in propr loc. & ut heri
 in Mis 2 Or: S. Valentini 3 a
 cunctis Vesp de seq.
- 15 Sabb S: Sigfridi E. C inter P. R
 S. dx 2 Cl. cum Octav l. 1 noct:
 Fidelis sermo reliq in propr loc. 9
 l. Dom.

FEBRUARIUS

I. Dom b̄tæ post Epiph com ejusd.
per Ant: simile est &c. v̄ Repleti
sumus &c. ex Laud. Sabb Or. Dom
ejusd. & SS. Faustini & SS MM. In
Martyrologio præmittitur Dom. Se-
ptuag: in Mis: Gl. 2 Or. Dom. 3
Faustini & Jovitæ MM, in Missis
ttm privatis Cr. non dicit. Præf.
de Trinit: Ult Evang: Dom. in
vesp com seq Dom. ut ibi. Ad Be-
nedicamus Duo in fine vesp addit.
duplex Allei: & deinceps nullibi ad-
dit: usq: ad Sabb. Sanctum, sed eju-
loco initio Horar: post Deus in Ad-
juutorum dic: Laus Tibi Domine &c.
 † *16 DOM. Septuag: 2 Cl. De Ea*
sdx C Viol. Off: ut in Psalt: &
prox: loco in Off. de tempor: usq,
ad Pash. semper dic: 9 R omis.
hym. Te DEUM. In Laud: com Oct
sine suffr ad Prim loco Psal Consi-
temini dic. Dominus Regna: Symb.
Atanasi. Præces omit. r̄atione OJar:
Mis sine Gl. 2 Or. Oct. 3 non
dic.

FEBRUARIUS

dic. Tract. Cr. Præf. de *Trinitate*
Vesp. de Dom com. Oâ.

17 Fer 2 De 3 die infr. Oâ sdx C. A
l 1 n de scr cur. 2 & 3 ex Oâtavario
in Mis. Gl 2 Or de B. *Concede* &c.
3 Eccl. vel pro Pap. Præf. *commu*:
Vesp de infra Oâ. com S. Simeon-
nis Ep M.

18 Fer 3 De 4 die inf. Oâ. sdx C. A
l 1 n. de scr: cur. 2 & 3 de Oâta-
vario 9 l S. Simeonis. com ejusd. in
in Laud. & Mi. Gl. 2 Or. S. Si-
meonis M. 3 de *Beata* Vesp. de die
infra Oâ.

19 Fer 4 De 5 die infr Oâ. sdx C: A
l 1 n de scr cur. reliqu de Oâta var
in Mis, Gl 2 Or de B. 3 Eccl. vel
pro Papa Vesp de die infra Oâ.

20 Fer 5 De 6 die inf. Oâ sdx C. A
Off. & Mis. ut heri Vesp de die
infra Oâ.

21 Fer 6 De 7 die inf Oâ sdx C A
Off. & Mis. ut heri Vesp. de Oâ.
ut in *imis* Vesp. fest.

FEBRUARIUS

22 Sabb. *Vigilia Anticip.* Oct. S. Sigfridi E. C. dx CA 1 r n de *scr. cur.* reliq de Octavario 9 l & com, Vig. in Mis. Gl 2 Or. *Vigil.* Ult. Eyang. ejusd: in vesp com. Dom.

+ 23 DOM. Sexages, 2 Cl. De Ea sdx C Viol. ut in *propr. loc* & Dom Septua. notat: *Suffr.* ad Prim. *præces* sine Gl. 2 Or: *A cundis* 3 ad libit. Cr *Præf. de Trinit;* vesp. de seq com. Dom.

24 Fer 2 S. Mathiæ Ap. dx 2 Cl. C. R Gl: Cr. *Præf. de Ap.* in vesp. com. seq. & S. Pauli Ap.

25 Fer 3 Cathedræ Petri Ap. Antioch dx maj ex 23 *bujus loco propr:* 3 2 ejusd: &c. C. A. omnia *propr. com* S. Pauli in Laud. & Mis. in qua Gl Cr. *Præf. de Ap.* vesp. de eodem Fest. com. S. Pauli.

26 Fer. 4 De Ea C. Viol. Off. ut in Psalt. *fer. 4 Absol. A vinculis* Benedict. 1. *Ille nos* 2 *Divinum* 3 ad Societ: 1. de *scr. cur.* Rria, 3 ut in

MARTIUS.

*in loc. Te Deum omitt: ad Laud, ut
in Psalt: ser. 4 Or. ex Dom. Præc.
ad Prim, ttm. Domin: Suff: Mis:
ex Dom. præc. sine Gl. & Cr. 2
Or A cunctis 3 ad libit. vesp: de
seq Suff: ad Compl. præc ttm
Dom.*

27 Fer. 5 S. Canuti Regis M. sdæ
*ad libit: C. R loc. propr: ex 19 Ja-
nuar l. 1 n. de scr: cur. reliq. in
propr: loc. suff: in Mis. Gl 2 Or.
A cunctis 3 ad libit. vesp. de eodem
festo suff.*

28 Fer 6 De Ea C Viol Off ut in
*Psalt: ser. 6 Absol. Ipsius Bened.
ut respondent ser. 6 suff Mis. &
reliq videnda sunt superius ser. 4
vesp de sequ.*

MARTIUS DIERUM XXXI.

1 Sabb S Albini E C dx CA l. 1 u.
*de scr. cur: reliq in propr loc inter
P R. P, in Mis. Gl Præf comm: in
vesp. com Dom.*

MARTIUS.

† 2 DOM. Quinquag. 2 Cl De Ea sdx
C. Viol. *ut in propr: loc. & Dom'
septua: notat. suff. in Mis Cr 2 Or: a
cunctis 3 ad libit. Præf. de Trinitate
vesp, de seq com Dom.*

3 Fer 2 S. Helenæ Imper: Vid. dx
C A *ex heri inter PR Pl 1 n Multi-
erem reliq propr. loc. in Mis. Gl:
vesp de deq sine ulla com.*

4 Fer 3 S. Casimiri C. inter P R. P
dx 1 Cl cum Oct C A. per quam
dicit- Cr l 1 n. *Iustus 2 & 3 in propr
loc. In Martyrologio præmit: Dies
Cinerum in Mis. Gl Cr Præf comm:
vesp de eodem Fest. de S Lucio M.
nihil Hodie sero claudunt: Solemni-
tates Nuptiarum.*

5 Fer 4 Dies Cinerum De Ea C. Viol.
Off *ut in Psalt: & propr loc. præces
seriales ad omnes horas (quæ per
tot. Quadrag: quotidie in Off. feriali
flexis genibus dicuntur surgente solum
Hebdomadario ad Orat:) com. Cruc:
suff Post nonam Benedict. Cinerum
Procesio cum Litan. de OO. SS.*

Principes Magnos Duces ALEXANDRUM PAWLOWICZ, & CONSTANTINUM PAWLOWICZ, & Principes Magnas Duces ALEXANDRAM PAWLOWNAM & HELENAM PAWLOWNAM.

- ℞ Deus noster sperantes in Te.
℥ Salvum fac Populum Tuum Domine & benedic hæreditati Tuæ.
℞ Et rege eos & extolle eos usque in æternum.
℥ Fiat pax in virtute Tua.
℞ Et abundantia in turribus Tuis.
℥ Domine exaudi orationem meam.
℞ Et clamor meus ad Te veniat.
℥ Dominus vobiscum.
℞ Et cum spiritu Tuo.

OREMUS.

DEUS, cujus misericordiæ non est numerus & bonitatis infinitus est thesaurus: Piosimæ Maiestati Tuæ
pro

pro collatis donis gratias agimus;
Tuam semper clementiam exorantes;
ut qui petentibus postulata concedis;
eosdem nos deserens, ad premia
futura disponas.

DEUS omnium Fidelium Pastor &
Rector famulum tuum PIUM,
quem Pastorem Ecclesie Tuæ præ-
esse voluisti, propitius respice: da
Ei, quæsumus verbo & exemplo qui-
bus præest proficere ut ad vitam una
cum grege sibi credito perveniat
sempernam.

Quæsumus Omnipotens **D**EUS ut
famula Tua **CATHARINA IM-
PERATRIX** nostra, quæ tua mise-
ratione suscepit Imperii gubernacula,
virtutum etiam omnium percipiat
incrementa, quibus decenter ornata
& peccata devitare, & ad Te, qui
via, veritas. & vita es gratiosa va-
leat pervenire.

DE.

DEUS qui populis Tuis indulgentia consulis & amore dominaris Archi-Episcopo nostro STANISLAO cui dedisti regimen disciplinae, da Spiritum sapientiae, ut de profectu omnium fiant gaudia aeterna Pastoris.

Omnipotens sempiternae DEUS cujus Spiritu totum corpus Ecclesiae sanctificatur & regitur, exaudi nos pro universis ordinibus supplicantes, ut gratiae Tuae munere ab omnibus Tibi gradibus fideliter serviat.

DEUS qui miro ordine universa disponis, ineffabiliter gubernas, respice propitius in universos Imperij Rosiaci ordines, eisque Spiritum Tuae gratiae clementer infunde, ut in communem salutem omnia disponant & a Tuae veritatis tramite non declinent.

Omni-

Omnipotens sempiternæ DEUS
ædificator & custos Jerusalem
civitatis supernæ, custodi die nocte-
que locum istum, totamque Diœcesin
cum habitatoribus ejus, ut sit in ejs
domicilium incolumitatis & pacis.

Domine JESU, sine quo nihil possu-
mus, effunde super nos Spiritum
Sanctum qui doceat nos quæ Tibi
sunt placita semper postulare; Qui
vivis & regnas cum DEO Patre in
unitate ejusdem Spiritus Sancti DEUS
per omnia sæcula sæculorum.

& Amen.

✓ Dominus vobiscum

& Et cum spiritu tuo.

✓ Benedicamus Domino (quod EPI-
& Deo gratias. *SCOPUS omittit*)

*Tandem cum asservando in pyxide SSmo
cantetur. & populus benedicatur:*

Fiant Domine oculi Tui intendentes
super Imperium istud & super Pro-
ceres Imperii istius, Regionem
istam

MARTIUS:

*In ArchiCath. Psal. Gradual. Mis. sine
Gl. sine Cr: Præf. Quadrag. quæ
quotidie dic. etiam in Dôm. & Fest,
nisi aliter notetur, usq. ad Dom. Pas-
sionis exclusive vesp. de seq. com.
fer. Hodie prohibentur Mis: Votivæ
& Defunã:*

6 Fer 5 Translatio S. Venceslai M.
dx C R ex heri inter P R P lect 1 n
Fratres debitores reliq in propr loc.

9 l de fer com oct & ter Gl Cr. Ult.
Evang. Fer Duæ Missæ. vesp de
seq com præc Fer & SS Perpetuæ
& Felicitatis N.M. Per totam Qua-
dragesimam usque ad Dom. in Palmis,
quandocunq: Off. fit de Sancto, in Ar-
chi. Ca thedrali Eccllesia cantari debent
duæ Mis, Prima post Tertiam de
festo sine com: feruæ Secunda post
Nonam de feria sine com. festi, in
utraq. Evang: Ulti: In Principio
&c.

7 Fer 6 Quinq. Vulnerum Dni N.
J. C. dx maj C R Off. in additamen
Bre-

MARTIUS.

Breviar: 9 l fer com Oet ac SS. MM:
& Fer Gl Cr Præf. de Cruce Ult.
Eyang. Fer Duæ Missæ in vesp.
com sequ; Oet. & Fer.

8 Sahb S Joan. de Deo C dx C. A l.
r n. *Beatus Vir* reliq in propr loc.
9 l Fer com oet & Fer. Gl Cr Ult
Eyang: Fer Duæ Mis: in vesp com
Dom & Oet, *Hodie & deinceps per
totam Quadrag. dicunt: Vesp. tam in
feriali Off. quam in festis paulo ante
meridiem exceptis solis Dominicis, qui-
bus dici debent horâ post meridiem
consuetâ.*

† 9 DOM. 1 Quadrag. 1 Cl De Ea sdx
C V ut in propr loc. com Oet suff.
& præc. ad Prim & Compl. ratione
Oet omitt. Mis sine Gl. cum Credo
Præf Quadrag. Vesp. de ead: Dom.
com seq & Oet.

10 Fer 2 SS. Quadrag: MM. sdx C.
R l 1 n. *Frates debitores* 9 l. Fer.
com. Oet & Fer Gl Cr Ult. Eyang.
Fer. Duæ Mis: vesp. de seq com.
præc. & Fer. præc.

Kr
11 F
l.
St
LU
nki
ar
now
alze
12 Fe
P
Ma
ka
9 d
con
Du
13 Fe
C
1.
Vir
er
R.
zy F
Fer
a.
præ
14 Fe
Gr
Ro
hu
Gl
aca
Fer
15 Sa
Aq

MARTIUS.

11 Fer 3 Octa. S Casimir: C dx C A
 i. 1 n. *Iustus* 2 & 3 n, ut in Octav: S.
 Stanislai Kostka inter PRP 9 l &
 com Fer Gl. Cr Ult. Evang. Fer.
Dux Mis Vesp: a cap de seq com.
præc. & Fer.

12 Fer 4 *Quatuor Temp.* S Gregorii
 P C & Eccl. Doct, dx C. A 9 l &
 com Fer Gl Cr. Ult. Evang. Fer.
Dux Mis: in Vesp com seq & Fer.

13 Fer 5 S Catharinæ Bonon. V sdx
 C A Off. de comm. Virg. l 1 n. *de*
Virginibus reliq propr. loc. inter P.
 R. P. 9 l & com Fer Gl Ult. Evang.
Fer Dux Mis. Vesp de sequ com.
præc & Fer.

14 Fer 6 *Quatuor Temp.* S Franciscæ
 Rom. Vid. dx C A *loc propr ex 9*
huj l 1 n. Mulierem 9 l & com Fer
 Gl Ult. Evang. Fer. *Dux Mis Vesp.*
a cap, de sequ, com: præc. &
Fer.

15 Sabb. *Quatuor Temp:* S. Thomæ
 Aquin. C Eccl. D. dx C. A ex 7
 B *huj.*

MARTIUS

huj. 1 1 n *Sapientiam* 9. 1: & com.
 Fer in Mis Gl C₁ Ult Evang. Fer
Dux Mis: Ordines Sacri: in vesp.
 com. Dom.

† 16 DOM 2 Quadrag: 2 Cl De Ea
 sdx CV ut in propr loc *Suff.* Mis:
 sine Gl 2 Orat *A cunctis* 3 *Omnipot-*
tens Cr Vesp de Dom com seq.

17 Fer 2 S Patritii E C sdx CA.
 4 1 n *Fidelis sermo* 9 1 & com. fer
Suffr in Mis. Gl 3 Or *A cunctis*
 Ult. Evang Fer. *Dux Mis*: vesp
 de sequ com præc. & Fer

18 Fer 3 S Gabrielis Archan. dx maj
 CA Off *inter fest* pro aliquibus loc
 9 1: & com: Fer: Gl. Cr Ult.
 Evang Fer. *Dux Mis* Vesp. de seq
 com. præc & Fer:

19 Fer 4 S Josephi Sponsi BVM dx
 2 Cl CA 9 1 & com Fer Gl sine
 Cr. Ult. Evang. Fer. *Dux Mis*. in
 vesp com sequ & Fer.

20 Fer 5 SS Cyrilli & Methodii Ep
 Conf Patron totius Russiæ dx CA

ex

MARTIUS

ex q̄ huj. l i n Fidelis sermo reliqu.
int: P R P. 9 l & com fer. Gl. Ult.
Evang Fer: *Dux Mis* vesp a cap,
de seq com præc & Fer.

91 Fer 6 S *Benedicti Abb dx C. A.*
l. i n. *Laudemus viros* 9 l. & com.
Fer Gl Ult Evang Fer. *Dux Mis:*
vesp de eod. Fest com Fer.

92 Sabb De Ea C V *Off quomodo de-*
bet disponi in feriis *Quadrag: notatur*
fer 2 post Dom 1 Quadrag: in Brevia-
rio Suff. præc. Mis propr. Vesp. de
Psalt. Sabb a cap de Dom Suffr.

† 93 DOM 3 *Quadrag: 2 Cl De Ea*
sdx C V Suff Vesp de seq com,
Dom.

94 Fer. 2 S *Catharinæ Vast, V, P R S*
dx C. A. l i n. De Virginibus 9 l &
com Fer, Gl Ult Evang Fer. *Dux*
Mis, vesp. de seq com præc: &
Fer.

† 95 Fer 3 *Annuntiationis B M. V.*
dx 2 Cl C A ut in propr: 9 l & com
Fer in Mis Gl Cr. Præf de B. Et Te
in

MARTIUS

in Annuntiatione Ult Evang Fer.
In Missa Solemni qd Verba Et Incar-
natus est Celebrans cum Ministris sa-
cris genuflectit penes Altare in gradu
infimo ex parte Epist. Duæ Mis. in
vesp. com Fer.

26 Fer 4 De Ea C V præc: *suff* In Ar
 chi-Cathedr. Eccl. *Psal Graduales*
Præces: Vesp. Fer.

27 Fer 5 De Ea C V præc. *suff.*
Vesp Ferial.

28 Fer 6 De Ea C: V præc *suff Psal:*
Pæniten: Processio Vesp Ferial.

29 Sabb De Ea C V præces *suff vesp.*
Ferial.

† 30 DOM 4 Quadrag, 2 Cl. De Ea
 sdx C V ut in *Psalt: O' propr. loc.*
Suff Vesp de ead: Dom. In Archi-
Cathed. Vesp. Defunct.

31 Fer 2 De Ea C V. præc *suff. noct.*
imus Defunct. cum Laud: sed Mis.
dicitur propr Fer: Processio cum
Litanis de OO: SS. Vesp Ferial:
suffr:

APRI-

APRILIS DIERUM XXX.

- 1 Fer 3 De Ea C V præc: *suff vesp*
de sequ com Fer.
- 2 Fer 4 S Francisci de Paula C dx
C A l i n *Beatus Vir* 9 l & com
Fer Gl. Ult Évang Fer *Duæ Miss:*
in vesp. com Fer.
- 3 Fer 5 De Ea C, V præc *suff. vesp.*
de seq com Fer.
- 4 Fer 6 S Isidori E C E D dx C A:
l i n *Sapientiam* 9 l & com Fer Gl:
Gr. Ult Évang Fer. *Duæ Miss* vesp
a cap de sequ com præc & Fer:
Hodie iudicia fori Ecclesiastici termi-
nantur.
- 5 Sabb S Vincentii Ferrerii C dx C A:
l i n *Beatus Vir* 9 l & com Fer Gl.
Ult. Ev: Fer. *Duæ Mis: Ordines Sacri.*
Vesp de eodem Fest com. Dom
Hodie suffr cessant usq: ad Dom. SS
Trinitatis inclusive. De omissione
Gloria Patri in Offi. & Mis de temp
Passionis vide Rubr Breviar & Mis-
salis. Cruces & gmagines paulo ante
Vesp: velantur, nec debent discooperi
etiam-

A P R I L I S

etiamsi occurrerit S. Titularis. In-
cipit Communio Paschalis.

† 6 DOM: *Passionis* 1 Cl De Ea sdx
C: V; ut *in propr: not*, præc. ad Pn
Initio Missæ omitt: Pjal: Judica me
statunq: post Ant: Introibo dic; Ad-
juitorium Nostrum sine Gloria cum
Cr. duæ ttm Orat Præf de Cruç quo-
tidie usq ad Cænã Dni inclusive,
nisi aliter notetur Vesp: de Dom
ad Compl. præc: *In Archi-Cathed:*
Vesp Defund:

7 Fer 2 De Ea C: V: Off: dic ut
not: hodie in Breviario *In Archi-*
Cathed: not 1mus cum Laud. De-
fund: Processio cessat in Miss:
hodie & seq feriis Or: ttm duæ
Præf: *ut heri Vesp Ferial: præc:*
8 Fer 3 De Ea C V, præc: Vesp:
Ferial:

9 Fer 4 De Ea C V: præc: *In Ar-*
chi-Cathed: Psal. Graduales Vesp:
Ferial: cum præc:

10 Fer 5 De Ea C: V: præc: yesp.
de

de s
Hor:
11 Fe
dx n
Fer:
Gc.
Cr:
Eva
com
12 Sa
ut i
Mis
Fer:
sequ
13 D
C. V
sine
Ult:
vatis
set e
vatis
tens
poni.
Cari

A P R I L I S.

de sequ com: Fer. Hym: Compl: &
Hor: termin: *IESU Tibi.*

11 Fer 6 Septem Dolorum B. M; V.
dx maj. C: *A ut in propr.* 9 l & com
Fer: ad Prim: in & brevi *Qui Passus*
&c. in Mis: Gl: Tractus, Sequentia
Cr: Præf: *Et Te in transfusione* Ult:
Evang: Fer: *Duæ Miss:* in Vesp:
com: seq: & Fer.

12 Sabb S Leonis P C E D dx *ex heri*
ut in *propr. loc:* 9 l & com Fer. in
Mis: Gl. Cr. Præf, de † Ult: Evan:
Fer. *Duæ Mis:* in vesp: com. Dom.
sequ.

13 DOM: *Palmarum* 1 Cl: De Ea sdx
C. V. ut in *propr:* in Mis: unica Or:
sine Gl: cum Cr: *In Mis. Solemni*
Ult: Evang: In principio *In Mis: pri-*
vatis Ult: Evang: Cum appropinquas
set ex bened: *Palmarum in Mis: pri-*
vatis cum legitur Passio non debent
teneri in manibus Palmæ, nec altari ap-
poni. Solius enim Missæ Solemnis est
Carimonia. Vesp. de Dom. com, SS.
Tibur-

APRILIS

Tiburtii & Valeriani MM: ad Compl
 præc. *Incipit Hebdomada Sancta, per
 quam, sicut & per sequ. Paschæ, prohibe-
 bentur Mis: Votivæ & Defunct: excep-
 ptæ Solemni præsentæ Corpore, nec in
 Choro dicitur Off. Defunct*

14 Fer 2 De Ea C V: præc: Ant. ad
 Laud: & per Hor. propr: com. SS.
 MM. *sine eorum lectione Vesp: te-
 rial. cum Ant. de Psalt: præc.*

15 Fer 3 De Ea C V. præc. Absol: &
 bened: ut in 2 Noct: Ant ad Laud:
 & per Horas propr. Vesp: terial.
 præc.

16 Fer 4 De Ea C V. præc. Absol: *A
 vinculis &c. Bened. 1 Ille nos 2 Di-
 vinum 3 Ad Societatem* Ant: ad Laud
 & per Hor. propr. In Martyrol: præ
 mitt: Cæna Dni Vesp. terial: præc:

17 Fer 5 Cæna Dni dx 1 Cl: In Offic:
 CV: *Hæc minores recit: in Choro (hoc
 triduo) sine Cantu & hodie tm cum
 candelis accensis. Martyrol: hodie &
 seq: diebus non legitur In Mis: C:A.*

dic:

dic:
 nati
 na, C
 Alta
 man
 conse
 Part
 antiq
 antiu
 Cruci
 excep
 solum
 Crasti
 nufte
 Denu
 loco.
 18 Fer
 niger
 Altar
 adm
 dum
 19 Sabb
 Mis. e
 chal: s

APRILIS.

dic: Gloria in Excelsis ad cuius intonationem pulsantur campanæ & Organa. Cr. Communio: Cleri. *Crux joris Altaris ad Mis: tegit: velo albo ad mandatum violaceo, Olea Sacra nova consecrantur antiqua comburuntur In Particularibus vero Eccl: non debent antiqua comburi, priusquam nova habeantur Hoc triduo transeuntes ante Crucem joris Alt: genuflectunt omnes, excepto solo Celebrante parato, qui solum inclinationem facit profundam. Crastina vero die & ipse Celebrans genuflectit Vesp. dicuntur ritu dupl. Denudantur Altaria. Compl. ut ibi in loco.*

18 Fer 6 Parasçæve Dni dx 1 Cl, C. niger Off: ut in propr. loc: *Crux joris Altaris velo nigro operitur. Hodie non administratur communio, nisi per modum Viaticij.*

19 Sabb Sanctum dx 1 Cl: C V. usq: ad Mis. exclusive, ad Benediçt: Cerej Pachal: solus Diac, in C. albo. in Mis: C.

APRILIS.

C. A: reliq ut in Missali notantur. Mis: privata non debent dici hac die. Vesp: in choro temp: Missæ ut in Missali notatur. in fine Compl: Ant: Regina Cæli &c. dicitur stando toto tempore Pasch: Ordines Sacri, Incipit tempus Paschale.

† 20. DOM: RESURRECTIONIS D. N. J. C. dx 1 Cl. cum Oct: ut in propr: loc. Martyrolog: inchoatur ab his immediate verbis Hac die quam fecit Dominus Deinde legitur Duodecimo Calendas maij luna 20 die vero 20 April. Romæ SS: Martyrum Sulpitij &c. tunc primum Chorus sedere debet in Mis: Gl: C: P: æ. Pasch in qua dicitur in hac potissimum die &c. Communie. & Hanc igitur prop Vesp: & Compl: per totam Oct: ut notatur in loco Dum cant: Ant: in Choro Hæc dies &c. totus Chorus stat facie ad se versus.

† 21 Fer 2 Pasch. dx 1 Cl: C. A, ut in propr: loc: Vesp: de Oct:

A P R I L I S.

✱ 21 F: P. Natalis suæ IMPERATO-
RIÆ Majestatis CATHARINÆ II.
IMPERATRICIS & Autocratoris
Totius Russiæ. Hym: Ambrosianus
cum solitis collectis

22 Fer 3 De Oct. dx 1 Cl. C. A. ut in
propr. loc: Vesp: de Oct.

23 Fer 4 De Oct: sdx C: A: ut in
propr. loc: Vesp: de Oct:

✱ 25 F: P: Institutio Ordinis milita-
ris S. Georgii

24 Fer 5 De Oct: sdx C: A: ut in propr
loc: Vesp: de Oct:

25 Fer 6 De Oct: sdx C: A: ut in propr
loc: Processio cum Litanis de OO
SS. cum suis yy & Orat: de præcep-
to ratione S: Marcj Evang. Duæ
Missæ post Tertiam de Oct: in C:
albo post Nonam de Rogationibg
iii C: Vjol: sine Gl: & Cr: 2 Orat:
Concede 3 Eccl: v: pro Papa Præf
Pasch: Vesp: de Oct.

26 Sabb: De Oct: sdx C: A: Vesp: de
Psalt: Sabb: sub una Ant: ritu du-
plici

A P R I L I S.

plici a cap. de Dom: ad Benedic-
m̄tis. Domino non additur amplius
Alleluja Complet: dic: ut notat:
hodie in Breviar:

† 27 DOM: in Albis 1 post Pasch: 1 Cl
De Ea dx CA: ut in propr: loc: ad
Prim: 3 Psal: consveti cum Symb:
Quicunqu: Præf: Pasch: sed in hoc
Potissimum gloriosus Gl: Cr: Vesp:
de seq̄ com: tm: Dom: Cras ma-
ne aperiuntur Solemn: Nuptiar:

✠ 27 F. P. Natalis SUE IMPERA-
TORIÆ Celsitud: Serenissimi Magni
Ducis CONSTANTINI PAWŁO-
WICZ.

Toto temp. Päschali in festis non
habentibus Commune Paschale, ad in-
vitorium, Antiphonas, R̄ria, post le-
diones ante versum immediate, addi-
tur unum Alleluja ubi non reperit.
ad RR: br: in Horis minoribg & Com-
pletorio adduntur duo Alleluja Hy-
mni omnes ejusdem metri terminan-
tur Deo Patri sit Gloria & Filio
qui

APRILIS.

qui &c. exceptis festis B: M: V: ac
 illis Hymnis, qui propriam habent
 conclusionem seu qui continent ali-
 quam in conclusione postulationem.
 Tres Psal: cujusbet Nocturni dicitur
 sub una, illaq: prima Antiphona
 etiamsi celebrentur post Ascensionem.
 In R: & br: ad Prim. dicitur Qui sur-
 rexisti a mortuis exceptis Festis B:
 M: V: In Mis: ad Introitum adduntur
 duo Alleluja ad Offertorium & Com-
 munionem unicum, Graduale non di-
 citur. sed ejus loco ¶ cum 4 Allelu:
 Præf: Paschalis etiam in festis & Vo-
 wis, nisi propriam habuerint, In Mis-
 sis tamen de Requiem semper dicitur
 Præf. communis.

28 Fer 2 S. Georgii Mart: P: Totius
 Imperii Rossie dx 1 Cl: cum Oct:
 22 23 hujus C: R: L: 1. N. Fratres
 debitores 2 & 3 ut in Breviar: cum
 R: Pasch: In Mis: Gl: Cr: Præf:
 Pasch: in Vesp: com: sequ. Hoc
 Anno de S. Vitali M. nihil.

C

29:

M A J U S.

29 Fer 3 S Petri Mart: dx C, R. *ut in
propr: loc: L. 1 n. ex heri Incipit
Liber Actuum Apostolor: com. Oct.*
In Mis. Gl. Cr: Præf: Pasch: vesp
a Cap. de die Octav: S. Georgii ut
in m:is vesp. festi com. præc.

30 Fer 4 Octava S. Georgii M. dx C.
R. L. 1 n. *de scri: cur: reliq: ex
Octavar: In Missa Gl. Cr: Præf.
Pasch. vesp. de seq com. præc.*

M A J U S D I E R U M XXXI.

1 Fer 5 SS: Philippi & Jacobi Ap. dx
2 Cl: C R. L. 1 n. *ex Dom. 4 post
Pasch: Incipit: reliq. propr. In Mis
Gl Cr. Præf: de Ap. In vesp: com:
seq. & S. Sigismundi M.*

2 Fer 6 S. Athanasii Ep. C.E. Doct.
dx C A. L. 1 n. *de scr. cur: reliqu.
in propr. loc. 9 L. S Sigismundi M.
& com. in Lad: & Mis. Gl. Cr. Præf
Pasch: Vesp. de seq com. præc.*

M A J U S.

3. Sabb. Inventionis S. Crucis dx 2. Cl.
 C. R. *ut in propr. loc. 9 L. & com.*
 SS. Alexandri &c, MM, in Laud.
 & Mis: *Priv. ttm. Gl. Cr. Præf. de*
Cruc: In vesp. com. seq. & Dom
- † 4 DOM. 2 *post Pasch.* S. Floriani
 inter P. R. P. dx maj. C. R. L. 1 n.
Fratres debitores, reliq. in propr. loc:
 9 L. & com. Dom. In Mis: Gl. Cr.
 Præf: *Pasch:* Ult: *Evang:* Dom. In
 Vesp. com. seq. & Dom. *Commu-*
nio Paschalis terminatur.
- 5 Fer 2 S. Pii Pap. C, dx C, A. & hym:
mutat: L. 1 n. *de scrip. cur. reliqu.*
 in propr: In Mis. Gl. sine Cr-Præf
Pasch, vesp. de seq. Ant: ad Magnif.
 prop: com. præc. *Judicia Fori Ec,*
clesiastici reasumuntur.
- 6 Fer 3 S. Joannis ante Portam Lat. C
 dx maj C. R. L. 1 n. *ex Dom. infra*
Oâ: Ascens. Dni reliqu: in propr.
 loc. In Mis: Gl Cr. Præf: *de Apost;*
 In Vesp. com. seq.
- 7 Fer. 4 S. Catharinæ Senen: V. dx
 C2 C. A.

M A J U S.

C. A. loc. propr: ex 30 April: l. 1 n.
de scr. cur. reliqu. in propr: loc. In
 Mis. Gl. Præf. Pasch: Vesp. de
 seq.

† 8 Fer 5 S. Stanislai Ep. M. P. R. P.
 ac Archi-Diecæs. Mohileviensis dx
 1 Cl. cum O& CR *ut in propr. loc.*
 ad Matut: hym: Gaude Mater ad
 Laud: Inyicte Martyr: In Mis. Gl.
 Cr. per totam O&: Præf. Pasch In
 Vesp. com. sequ.

Hæ dies est Anniversaria Translationis,
glultrissimi Excellentissimi ac Reve-
rendissimi D. Domini Pastoris nostri
de Episcopatu Mallensi ad ArchiEpi-
scopatum Mohileviensem. Hæc in quam
dies est, quâ, post quam Pallio, quò Pasto-
ralis Officii plenitudo cum ArchiEpi-
scopalis nominis appellatione confer-
tur, per manus Legati Apostolici in
Festo Cathed. S. Petri Apostoli Romæ
die 18 Jan: indutus fuerat, in Eccle-
siam Archicathedralem ut est erecta in
talem, primum ingresum fecit. Proin-
de

M A I U S.

de, juxta Carimo: Episcopo: tam de
 Clero Sæc. L.ri quam Regulari in Mis:
 addent Colle. de Episcopo sub una di-
 ei conclus: ne minuatur. Solem Festi.
 In Eccl: vero Metropolitana cum sit ho-
 die Festum ex Solemnioribus non po-
 test diei Missa Voti. de d. & Ann: ver:
 sed in Missa de Festo, fieri debet Col-
 lect: Deus omnium F. delzum Pastor
 sub unica Conclus: ita disponent
 Carimo: Episcopor: l. 2. c. 15.

Hæc dies insuper Nomin alium Illmi Ex-
 cell: ac Rndsm: D. D. Archipræsulis
 Nostri ad pia suspiria pro EGUS pro-
 speris ac longævis Annis excitare nos
 debet. Oremus ergo DEUM ut Quem
 constituere dignatus est Hujus Metro-
 politæ Pastorem. Eiusdemq: vitam ac
 successus quam diutius me prosperare
 dignetur.

9 Fe: 6 S Gregorii Nanzian: Ep: C. dæ
 C. A. L. 2 n. de scr: cur: reliqu: in
 propr: loc. com: oct. i Land. & Mis:
 in qua G: Cr Præi Pasch: Vesp: de
 sequ

M A J U S.

sequ com: præc & Oct: ac SS. Gordiani &c MM.

10 Sabb Apparitio S. Michaelis Archan dx maj. C. A. *loc propr. ex 8* hujus ut in propr. 8 Benedict Quorum Festum. 9 L SS Gordiani &c MM. in Laud. & Mis: Gl: Cr: vesp de sequ com præc & Dom.

† 11 DOM: 3 post Pasch. Patrocinii S. Joseph. dx 2 Cl. C. A: *ut in propr:* 9 l homil: & com: Dom in Laud. & M s G: Cr: Præf Pasch: Ult: Evang: Dom. In vesp. Commem: Dom: & sequ:

12 Fer 2 SS. Nerei & Achillei MM. sdx C. R. L: 1: n. ex Dom: præc. *Incipit Liber Apocat: reliqu: propr: loc: com: Oct: S. Stanislai* In Mis: Gl: 3 Or: *Concede Cr: Præf: Pasch:* Vesp: a Cap: de sequ: com: præc: & Oct.

13 Fer 3 S. Antonini Ep: C. sdx C. *A. loc propr: ex 10* huj & hym: mat: L 1 N de scrip: cur: reliq in propr loc,

M A I U S.

loc: com: Oct: in Land & Mis, Gl:
 3 Or: Concede Cr: Præf: Pasch:
 Vesp: de sequ.

14 Fer 4 S Adalberti Ep. M. dx 1 Cl.
 sine Oct: propter Transl: ex 24
April. loc: propr. & 23 ejusd: cadent
 CR ut in propr Gl Cr Præf Pasch:
 In vesp com seq DeS. Bonifacio hoc
 anno nihil

15 Fer 3 Oct S Stanislai Ep. M. dx C.
 R. ut in propr. In Mis: Gl Cr Præf:
 Pasch: Vesp. a Cap: de sequ: com:
 præc.

16 Fer 6 S Joannis Nepomuc: M dx
 C R L 1 N ex scri cur 2 propr 3 ex
 felio S. Policarpi 26 Jan: Mis. Prot-
 existi Gl Præf Pasch In vesp com
 sequ.

17 Sabb S Ubaldi Epis: C sdx C. A. l
 p. ex heri & hym. mut. L 10. de scr:
 cur. reliq. in propr loc. com Cruc:
 ut n t fer 2 post Dom. in Albis In Mis
 Gl. 2 Or: Concede 3 Eccl & pro Pap
 Vesp de sequ com Dom.

M A I U S.

- † 18 DOM. 4 post Pasch. Dedicatio
 Eccl. Archicathed. Mohil. dx 1 Cl.
 cum Oâ. in tota Urbe, extra vero
 Mohil pariter dx 1 Cl sed sine Oâ.
 CA 9 l de homil: Dom ejusq com
 in Laud & Mis Gl Cr Præf Pasch
 Ult Evang Dom In vesp com seq
 & Dom.
- 19 Fer 2 S. Petri Cælestini Pap. C dx
 C A L 1 N. ex Dom 4 Incipit Epist.
 Catholica S. Jacobi reliq in propr loc
 9 l S Pudent. V com Oâ. Dedic. &
 S Pudent. V In Laud. & Mis in qua
 Gl Cr Præf. Pasch: In vesp com
 sequ & Oâ Dedic.
- 20 Fer 3 S. Bernardini C sdx C A L
 1 N de scr cur reliq in propr loc com
 Oâ in Laud & Mis in qua Gl Cr
 Præf Pasch Vesp de seq com præc.
 & Oâ.
- 21 Fer 4 S. Venantii M dx C R loc
 propr ex 18 ejusd L 1 N scr. cur. re-
 liq. in propr loc com Oâ in Laud.
 & Mis. in qua Gl Cr Præf Pasch
 Vesp. de seq.

M A I U S.

* 21 F. P. Nominalia Sue *IMPERA
TORIÆ* Celsitud. Magni Ducis *CON
STANTINI PAWLOWICZ.*

22 Fer 5 S. Erixi M. inter P. R. S. dx
1 Cl. cum Oct. detiuncta ex 18
ejusd. C. R. L. 1 N. Fratres debitores
reliq. in *propr* loc. In Mis. Glor. Cr.
Præf. Pasch. In Vesp. com. seq.

23 Fer 6 S. Marci Evang. dx 2 Cl. ex
25 April. C. R. Omnia in *propr* loc.
In Mis. Gl. Cr. Præf. de Apolt. In
Vesp. com. seq.

24 Sabb. SSmi Sepulchri Domini dx
C. A: ex Dom. 2 post Pasch. Off. ut
in *propr* loc. inter P. R. P. com. Oct.
Dedic: in Urbe & S. Erixi M. in
Laud. & Mis: in qua Glor. Cr. Præf.
Pasch. In Archi-Cathed. Eccl. vesp. a
Cap. de seq. com. præc. & Oct. S.
Erixi M. Dom. & S. Urbani. Alibi
vero extra Mobil. vesp. de Fest. com.
oct. S. Erixi M. ut in *mis* vesp. Dom.
ac S. Urbani M.

M A J U S.

† 25 DOM; 5 post Pasch: Rogat: Mohi-
levia. Oct Dedicacionis Eccl: Archi-
Cathed. dx C A L. 1 n. ex Feflo
reliq. ut in pr. loc. 9 l de homil:
Dom. com. Oct: S. Erixi M. Dom.
ejusd. & S. Urbanj M. in Laud. &
Mis. in qua Gl Cr Præf. Pasch. Ult:
Evang. Dom. Vesp. a Cap: de seq.
com præc & Oct. S. Erixi ac S. E-
leuth: M. *Alibi extra Mobil: Oct.*
S. Erixi M. dx C. R. Lect. 1 no. de
scr: cur: reliq: ex Fefl. 9 l. de hom.
Dom ejusdq: com ac S. Urbanj M.
in Laud: & Miss. in qua Gl. Credo
Præf. Pasch: Ult: Evang Dom vesp
a Cap. de seq com præc & Dom ac
S. Eleuth: M

26 Fer 2 Rogat. S. Philippi Nerii C.
dx C A L. 1 n. Mohileviæ ex Dom
præc. *Incipit. Epist. 1 B. Petri extra*
Mohil. de scr, cur. reliq. in propr.
loc: 9 l & com. Fer. ac S. Eleuth.
M. in Laud. & Mis. in qua Gl. Cr.
Præf. Pasch: Ult. Fvng: Fer. In
Archi-

M A I U S.

*Archi-Cathed. Eccl. Duæ Mis. post
3tiam de Festo in C, A. cum Gl. 2
Or. de S. Ezech: Ult Evang: In
principio Post qnam de fer. Rogat.
in C. V. sine Gl. O. at. 3 ut in loc.
Ult. Evang. In principio. Hodie &
duobus seq. diebus dicuntur de præcep-
to ab omnibus Litanæ de OO SS.
cum suis ¶¶ & Orat. servaturq: ab-
stinencia ab esu carnum & in Eccl.
Archi-Cathedrali ac Parochialibus
Processio fieri debet In Vesp. com.
seq. & S. Joan: Pap. M.*

27 Fer 5 Rogat. S. Mariæ Magdalenæ
de Pazis V. sdx C. A, L. 1 n de ser-
cur: reliqu ut in propr loc. 9 ¶ S. Jo-
an. P. M. Com. ejusd: cum Com.
Crucis In Mij Gl 2 Or. fer. ex feria
2da 3 S. Joan: Duæ Missæ in Archi-
Cathed: Eccl: Vesp. de seq. com.
præc.

28 Fer 4 Rogat: & Vigil: Ascens: Dni
sine jejun: S. Gregorii VII. Pap. &
Conf. dx C. A. loc propr ex 25 huj
L. 1

M A I U S.

L. 1. n. *Fidelis sermo* reliq. in *proprio*
 loc 9 I & com Vigil. In Martyrol:
præmitt: In monte Oliyeti &c. In
 Mis. Gl. 2 Or. Vigil: 3 *de Rogat:*
 Ult: *Evang Vigil. Tres Missæ in Ar*
cbi-Cathed: Eccl: 1ma post *Tertiam*
de fecto cum Gl. sine ulla com, in
 C.A. 2da post *6tam de Vigilia* in C.
 A. cum Gl. 2 Or. *Concede* 3. *Eccl.*
 3tra post *nonam de Rogat:* in C. V.
 sine Gl. 2 Or. *Concede* 3 pro Papa.
 in omnibus *Præf. Pasch: & Ultim.*
Evang: In principio Vesp: de sequ.
 In *Compl. & per totam. Oâ. in Ho-*
ri: terminan: hym: JESU TIBI &c.
Qui vidor.

† 29 Fer 5. ASCENSIO Domini dx
 1 Cl: cum Oâ. C.A. ut in *proprio*.
 Gl. Cr. *Præf. & Commun: proprio*.
In Missa Solemni post Evang: extin-
guitur Cereus Paschalis. In *Vesp.*
 com. seq.

50 Fer 6 S. Anselmi Ep. C. & Ec. D.
 dx ex 21 April: C.A. L. 1 n. *Sapi-*
 en-

JUNIVS.

entiam reliq: in propr. loc. 9 l. S.
 Felicitatis M, com. Oâ. Ascen. &
 S. M. In Mis. Gl. Cr. & Præf. de As-
 cens. Domini Vesp. a Cap. de sequ.
 com. p æc. & Oct. ac S. Petronil-
 læ V.

31 Sabb S. Fidelis a Sigmar: M. dx C.
 R. ex 27 April. loc. propr. & 24
 ejusd. cadenti L. i n. de ser. cur. re-
 liq in propr. loc. com. Oâ. Ascen:
 & S. Petronillæ V. In Mis. Gl. Cr.
 Præf. ut heri. In Vesp. com. sequ.
 & Dom. ac Oâ. Ascens.

JUNIUS DIERUM XXX.

† I DOM. *Infra Oâ: Ascensionis Dni.*
 De Ea sdx C. A. Oit: *fit ut in Fest:*
 exceptis his quæ not. in propr. com.
 Oâ. ad Prim. 3 Psal. sine Symb. In
 Mis. Gl. Or: *duæ tm.* Cr. Præf.
 & commu. *ut in fest.* Vesp. de seq.
 com. Dom. & Oâ. ac SS. Marcelli
 & Soc. MM. a. Fer

JUNIVS.

- 2 Fer 2 S. Monicæ Vid dx C. A. ex
 11 Maij loco propr: & y ejusd. L. 1.
 N. de scr: cur: reliq. ut in propr loc
- 3 Fer 3 S. Marcelli & Soc, MM, com,
 Oct. ac SS. MM in Laud. & Mis
 in qua Gl. Cr. Præf. & Commu: ut
 in Fest: Ascen: Domini Vesp. a Cap.
 de seq. com, præc. & Oct.
- 3 Fer 3 S. Erasmi E. M. dx C. R. L.
 1 n de scr: cur. reliq. in propr. loc.
 int. PRP. com. Oct. in Laud. &
 Mis. in qua Gl Cr. Præf. & commu:
 ut beri In Vesp. com. Oct.
- 4 Fer 4. De 7 die inf: Oct: Ascen. Dni
 sdx C. A. omnia ut in Fest. & propr:
 loc. In Mis Gl. 2 Or. Concede 3 Eccl
 y. pro Pap. Præf. ut in fest. Vesp.
 de seq. ut in imjs Vesp. Festi.
- 5 Fer 5 Oct. Ascens Dni dx C. A. ut
 in propr. loc. In Mis. Gl. Cr Præf.
 & Commu. propr Vesp Festi, com.
 sequ.
- 6 Fer 6 S. Norberti E. C. dx C. A. L.
 1 n. ex scr: cur: reliq, ut in propr.
 loc.

IUNIUS.

loc com Fer. per Ant. y & Or. ex
 Laud. Dom præc. In Mis. Gl: 2 Or
 ex Dom. præc. sine Cr. Præf. de A-
 scens. Dai *communic: commu:* In
 Vesp. com hodiernæ feriæ per Ant
 y & Or. ex 2dis Vesp Dom. præc.
 7 Sabb Vigilia Pent: *jejunium* sdx Off
 ut in Dom. præc & *propr* loc Ad Pm
 non dicuntur præc. In Martyr. præ-
 mitt: Dies Pentecost, In Off. C. A.
 Ad Benedict: fontis C. V. In Mis:
 C R. Or. unica Præf. *Commun: &*
Hanc igit: propr: Vesp de seq Festo
Hodie & per totam Oâ: non possunt
dici Missæ Votivæ

+ 8 DOM. PENTECOST: dx 1 Cl.
 cum Oct C. R ut in *propr* Ad Terti.
 hym. loco *Nunc Sanctæ. dicitur Veni*
Creator flexis genibus. ad prim: str oph
per tot Oâ In Mis Gl Cr. Præf. com-
 mun. & *Hanc igitur propr:* Vesp.
 de eodem Festo.

+ 9 Fer 2 D 2 Oct, dx 1 Cl. C.R. ut in
propr: Vesp. ut in loc De SS. Primo
 & Soc: MM, hoc Anno nihil,

JUNIUS.

10 Fer 3 De Oâ dx 1 Cl. C. R. ut in
propr Vesp ut in loco.

11 Fer 4 Quatuor Temp. *jejun: De*
Oâ sdx C. R. ut in *propr* In Mis.
Gl Or Duæ Cr Vesp de Oâ ut in
loco com S. Basilidis M.

12 Fer 5 De Oâ sdx C R. ut in prop
com S Basilid: M. (sine lect.) in
Laud & Mis in qua Glor Or duæ
tm Cr Vesp ut in loc.

13 Fer 6 Quatuor Temp: *jejun de Oâ*
sdx C R. ut in *propr. Vesp. de*
Oâ.

14 Sabb Quatuor Temp. *jejun: de Oâ.*
sdx C. R: ut in *propr. In Martyr.*
præmitt. Fm, SSinæ Trinitatis.
Finita Missa conventuali post nonam
terminat. tempus Paschale. Ordines
Sacri. Vesp de seq com Dom ut in
loc. In fine Compl Ant. Salve Re-
gina cum v & Or propr.

† 15 DOM. 1 post Pent: Festum SSinæ
Trinit: dx 2 Cl C A ut in *propr: 9*
l. de hom Dom com ejusd & SS
Viti

JUNIVS.

Viti & Soc MM. in Laud & Miss:
 (de SS MM. tm in Mis privatis)
 in qua Gl. Cr. Præf de Trinitate Ult:
 Evang Dom. Statio Dominicalis quæ
 fit in omnibus Dominicis (etiams Off
 dicat: de Fest: co:ur) usq. ad Dom
 Ult: 8bris inclusive In Vesp com.
 seq & Dom.

16 Fer 2 S Bennonis E. C. dx C. A.
 Off: ex commu: & propr loc inter
 P. R. P. L. 1 n. de scr. Incipit L. b:
 1 Regum. reliq propr In Mis. Gio:
 Præf commu: Vesp. de seq. com.
 præc.

17 Fer 3 S. Eschili Ep. M dx 2 Cl.
 cum detuncata Oct CR ex 12 huj:
 omnia in propr loc. inter P. R. S. In
 Mis G. sine Cr. Præf. commu. In
 Vesp com seq. & SS. Marci &
 Soc. MM.

18 Fer 4 S Barnabæ Ap. dx maj C. R.
 ex 11 huj omnia in propr loc 9 l.
 SS Marci & Soc. MM. & com in
 Laud. & Mis. in qua Gl. Cr. Præf.
 de

JUNIUS.

de Ap. Vesp. de sequ. com. Oâ: S. Eschili M. In Martyr. præmitt: Festum Sni Corporis Christi.

† 19 Fer. 5 Solemnitas Sni CORPORA Christi dx 1 Cl. cum Oâ. C. A. ut in *propr loc* in Laud com: Oâ. S Eschili M. Ad Prim. in & br. *Quinatus es &c.* per tot Oâ. In Mis Gl 2 Or Oâ Cr Præs. de *Nativitate Dni* Commuic. vero *commu: Processio Solemnissima.* Vesp. ut in *loc comi sequ, Hoc Anno de SS. Gervasio & Soc. M. n. n. Per hanc totam Oâ. non possunt dici Missæ Votivæ.*

20 Fer 6 S Julianæ V dx C. A. *loc. pr. ex 19 buj. L. 1 n. de scr cur reliq. in propr loc* 9 1 S. Silverii M. com Oâ & S. M. in Laud & Mis in qua Gl Cr Præs *de Nativitate Domini* Vesp a Cap de seq com præc. & Oâ.

† 21 Sabb S. Aloysii Gonzagæ C dx C. A. L. 1 n. *de scr. cur. reliq suo loc.*

JUNIUS.

loc. com. Oct. in Laud. & Mis: in
qua Gl Cr. Præf de Nativ: In Vesp.
com seq Dom & Oct. ac S. Paulini
Ep. C.

† 22 DOM 2 post Pent infr Oct: Corp:
Christi De Ea sdx C. A, Off. ut in
Festo Corp: & propr. loc. com Oct.
& S. Paulini E: C. (sine lect.) In
Mis Gl. 2 Or Octa. 3 S. Paulini
Cr Præf de Nativ Vesp de ead. Dom
com Oct.

23 Fer 2 de 5 die infr. Oct Corporis
Chr: sdx C A. Off. ut in fest. & pr.
loc 9 l de Vigil: S. Joan Bapt: ejusd
com in Laud & Mis in qua Gl Cr
Præf Oct. In Archi-Cathedr: Eccl:
Duæ Mis, Vesp de seq com. Oct.
Corp. Chr:

24 Fer 3 Nativ. S. Joan: Baptistæ dx
1 Cl cum Oct C A. ut in propr:
com Oct. in Laud & Mis. in qua
Gl Cr Præf Octa: Vesp de Festo
com Oct:

25 Fer 4 de 7 die infr: Oct Corpor.
Christi,

JUNIUS:

Chr: sdx C A Off. *ut in Fest.* &
 propr: loc. com Oâ S. Joân: in
 Laud. & Mis in qua Gl C. Præf.
 Oâ. Vesp de seq Oâ. com. Oâ.
 S. Joân:

26 Fer 5 Oâv Corporis Chr: dx C.
 A *ut in propr.* com Oâ S. Joann.
 Vesp de ead Oâ. *sine com seq. Festi*
 com. Oâ. S. Joân.

27 Fer 6 Fest. SSni Cordis JESU dx
 maj C A omnia *propr* com Oâ.
 S. Joân In Mis. Gl: Cr. Præf. *de*
 Cruce In Vesp. com. seq. & Oâ.
 S. Ioan.

† 27 F. P. Memoria Viâtorie Pulta
 viensis.

28 Sabb S. Leonis Pap. C sdx C A
 ut in *propr:* loc 91 Vig. com Oâ.
 S. Joân: & Vigil Ult Evang Vigil.
In Archi-Cathed: Eccl: Duæ Missæ
 post Tertiam in C. A. de Fest. 2
 Or Oâ 3 Concede. Post nonam de
 Vigil. in C V. 2 Or. Concede 3
 Eccl vel pro Pap. Vesp. de sequ.
 com. Dom. ✱ 28

JUNIUS.

★ 28 *Conscensio Throni Rossjaci per
Augustissimam IMPERATRICEM
CATHARINAM II. D. N. C.*

† 29 DOM. 3 post Pent: SS. Petri &
Pauli Apost: dx 1 Cl cum Oct. CR
ut in *propr* 9 l de hom. Dom. Com.
OO. *Apostolorum* & Dom in Laud. &
Mis in qua Gl Cr Præf. *de Ap. Ult.*
Evang. Dom. Vesp. de Festo com.
OO. Apostol: & Dom.

★ 29 *Nominalia Suae IMPERATO-
RIÆ Celsitud: Sereniss: Imperatoris
Principis PAULI PETROWICZ. M.
D. Successoris Throni.*

30 Fer 2 Commemoratio S. Pauli Ap:
dx CR ut in *propr* com S. Petri &
Oct S. Joan. in Laud. & Mis. in qua
Gl Cr Præf. *de Ap. Vesp a Cap de
die Oct. S. Joan. ut in mis Vesper:
festi com Oct SS. Ap. per Ant. Pe-
trus Ap. & Constitues.*

JULI-

JULIUS DIERUM XXXI.

- 1 Fer 3 Octava S Joan Bapt. dx C. A. ut in *propr.* com Oct. SS. Ap. per Ant. *Gloriosi* &c. y *In omnem terram* Cr Præf de Ap: Vesp de sequ. com præc & Oct. Apostor: ut *heri* ac SS. Processi & Soc. MM.
- 2 Fer 4 Visitatio B. M. V. dx maj. C. A. ut in *propr* 9 l SS. MM. com. Oct Apost ut *heri* & SS. Processi & Soc. MM In Mis Glor Cr. Præf B. M. V. Et *Te in visitatione*: In vesp. com seq & Oct. Apost. ut *heri*.
- 3 Fer 5 S. Antonii C dx C. A. ex 13 Junii L. 1 noct. de *scr*: cur. reliqu. in *propr*: loc com Oct. SS. Apost: ut *heri* In Mis Gl Cr Præf de Apo: Vesp. a Cap. de seq. com præc & Oct. Apost. ut *heri*.
- 4 Fer 6 S. Josephi Calasan: C. dx C. y hym. out. L 1 n. de *scrip*. curr. reliq in *propr* loc. die 27 Aug. com SS. Ap. ut *heri* In Mis Gl Cr Præf. de Ap. Vesp a Cap de sequ. com. præc & Oct. SS. Ap. ut *heri*.

JULIUS.

5 Sabb S. Basillii Ep. C & E. D dx
C A. ex 14 Junii y hym. mut: L
1 n. de scr cur. reliq in *propr loc.*
com Oct SS. Ap. ut *heri* In Miss:
Gl Cr Præf de Ap. Vesp. a Cap de
seq ut in *imis Vesp Ap.* Or. pr.
com præc. & Dom.

† 6 DOM: 4 post Pent: Oct. SS. Apost
Petri & Pauli dx C R. L 1 N. de
scr cur: reliqu. ut in *propr.* 9 l de
hom. Dom eiusdq. com Mis. *propr*
Gl Cr Præf de Ap: Ult: Evang Dom
Vesp de seq. com. præc & Dom.

7 Fer 2 S: Pulcheriæ V dx maj. C A:
L 1 n. D. *Virginibus* reliq in *propr*
loc. int: P. R. P. In Mis Gl. Præf.
comm. In Vesp. com. sequ.

8 Fer 3 S. Elisabeth. Vid. Reg. Por-
tug: sdx C A. ut in *propr Suffr* In
Mis Gl 2 Or. *A Cunctis 3 ad libitum*
Præf. *comm.* Vesp de sequ com:
præc.

9 Fer 4 SS. Patronorum R. Sveciæ
dx C. A. omnia ut in *propr.* int. P.
R. S.

JULIUS.

R. S. Mis prop. Gl In Vesp com.
sequ:

10 Fer 5 Septem Frat: MM: sdx C. R.
L 1 n. de scrip cur reliq ut in propr
cum R 8vo *Hæc est vera fraternitas.*
suff. In Mis Gl 2 Or. *A cunãis 3 ad*
Libit: Vesp de seq & hym: mut:
com præc. & S. Pii C.

✱ 10 *Transactio cum Turcis.*

11 Fer. 6 S. Joan: a Facund: C. dx
C A ex 15 Junii loc propr & re eiu-
sdem eaden: ut in propr. 9 l S. Pi
P: p M. & com ejusd. In Mis Gl 2
Or. S. M. Vesp a Cap, de seq com
præc & SS. Naboris & Soc. MM.

12 Sabb S. Joan: Gualberti Abb dx
C A. L 1 n. ex scr cur reliq in pr:
com SS Naboris & Soc. MM. in
Laud & Mis Vesp de sequ com.
Dom. ttm.

† 13 DOM 5 post Pent, B. Ioan: de
Dukla C dx 1 Cl cum Oct, C, A. L.
1 n: *Beatus Vir* reliq. in propr: int:
P. R. P. 9 l de hom. Dom. ejusdq:
com.

JULIUS.

com. in Laud. & Miss: in qua Gl
Cr Præf de Trinitate Ult. Evan. Dom
In Vesp com sequ & Dom;

Incipiunt Feriæ Rusticæ.

i4 Fer 2 S Bonaventuræ Ep. C & E
D. dx CA L I N & reliq in *propr*
loc. com Oct Cr. Vesp de seq. com
præc & Oct. ac S. Davidis Ab. int.
P. R. P.

i5 Fer 3 Divisionis Apost. int; P. R
P. dx maj. C. R. L I N. de *Comm*
Apost. reliq *propr* q l S. David: Ab:
com Oct & S. David: in Laud: &
Mis: in qua addit: *Collecta in grat.*
Añ. pro Victoria ex Crucigeris re-
põrtata Gl C Præf de *Apost.* Vesp.
de seq com præc & Oct. ac S. An-
dræ & Soc. MM: Hym: Compl:
& eras Hora: *termini: JESU Tibi*
&c.

i6 Fer 4 Fest: Comm: B. M. V. de
Monte Carmelo dx maj. C. A. q l
ex duabus una SS Andræ & Soc:
MM. com. Oct. & SS. MM. Miss.

D

Gau-

JULIUS.

Gaudamus in qua Gl. Cr. Præf. B.
M. V. *Et Te in Commemor.* In
Vesp. com seq. & Oct.

17 Fer 5 S. Alexii C. dx C. A. L.
1 Noct ex Dom præ incipit Lib 2.
Regum reliq. in *propr* loc. com. Oct
Cr. Vesp. de sequ. com. præ.
& Oct.

18 Fer 6 B. Simonis de Lipnica C.
dx C. A. L 1 N de scr. cur. 2 di &
3^{tu} No. ex comm: Conf. non Pont:
2 loco. 9 l SS. Symphoræ &c.
MM. com. Oct & SS. MM. in
Laud: & Mis; in qua Gl. Cr. vesp.
a Cap: de seq: com præ & Oct

19 Sabb S. Vincentii a Paulo C. dx
C A, L 1 n. ex scr: cur, reliq: in
propr loc com Oct. In Miss: Gl.
Cr Vesp: a C p de sequ: com præ
& Dom sequ:

† 20 DOM: 6 post Pent. Oct: B. Jo-
an: de Dukla C dx C A. L. 1 N.
de scr: cur: reliq ex Octavario. 9
de hom: Dom: eju: dq: com i Laud
&

IULIUS.

& Mis: in qua Gl: Cr. Ult. Evang:
Dom In Vesp. com seq & Dom.
ae S. Praxedis V,

21 Fer 2 S Anacleti Pap. M. dx C R
l. pr. ex 13 huj: L 1 n. de scr cur
reliq propr: 9 | S P axedis V. Suff
In Mis. Gl: a Or. S: Praxedis V.
3 A cunctis Vesp: de sequ. com.
præc

22 Fer 3 S. Mariæ Magdale: V dx
C A. omnia in propr loc In Mis:
Gl. Vesp. a Cap. de seq com præc
& S. Liborii Ep. C

✱ 22 Nominalia Suae Imperatoriae
Celsitud: Serenissimæ Princ: pissae
Consortis Magni Ducis **MARIÆ**
THEODOROWNÆ.

23 Fer 4 S Apollinaris Ep. M dx C,
R. L 1 n. de scr: cur: reliqu prop
loc. com S Liborii In vesp. com.
sequ & S Christinae V. M.

24 Fer 5 Vigila S Henrici Imper. C
sdx C A. loc. pr. ex 15 huj. v hym.
mut. L 1 n. de scr. cur. reliqu. in
pr.

JULIUS.

*pr. loc 91 & com Vigi: & S Christi-
 stini: In Mis: Ult Evang Vig Duæ
 Missæ in Archi-Cathedr. Eccl. vesp
 de sequ. sine com.*

25 Fer 6 S Jacobi Ap. dx 2 Cl. C.R.
 ut in comm. Ap. & *pr. loc. com.*
 S. Christophori M. in Laud. & Mis
priv: itm. Gl. Cr. Præf. de Apost:
 In vesp. com sequ.

26 Sabb S. Annæ Matris B.M.V. dx
 in j. C. A. ut in *pr. Gl. Cr. Præf.*
comm. vesp. de seq. com, Dom.
itm.

† 27 DOM. 7 post Pent. B Cunegun-
 dis V. dx 1 Cl. cum Oâ C:A. L. i
 n. *De Virginibus reliq. in prop: int:*
P: R. P. 9 l. de hom Dom. ejusd,
com in Laud. & Mis. Gl. Cr. Præf.
de Trinit. Ult. Evang Dom. In vesp.
com seq & Dom. De S. Pantaleone M
hoc Anno nihil.

★ 27 *Occupatio Navium ad Angutum
 & Grangramium.*

JULIUS.

28 Fer 2 S. Botvidi M. dx C. R. L.

1 noct. ex Dom præc. *Incipit Lib. 3*

Regum reliq. in *prop. int. P. R. S.*

In Mis. G. Cr. Præf. *comm. vesp.*

a Cap de seq com præc. & Oâ. ac

SS. Felicis & Soc: MM

29 Fer 3 S. Olavi M. dx C. R. L. 1 n.

de scr. cur. reliq. in *prop. int. P. R. S.*

com Oâ. & SS. MM. Cr. In Vesp.

com: seq. & Oâ. ac SS, Abdon. &

Soc. MM.

★ 29 F. P. Natalis Suae Imperatoria

Celsitud. Serenissimæ Principissæ M.

Ducis ALEXANDRÆ PAWŁO-

WNÆ.

30 Fer 4 SS. Nazarij & Soc. MM.

sdx C. R. (*loc. pr. ex 28 buj.*)

L 1 n. *de scr. cur:* reliq. in *prop:*

91 SS, MM. com. Oâ. & SS. MM.

Cr. vesp de seq com. præc & Oâ.

21 Fer 5 S. Ignatii C. dx C. A. ut

in *prop.* com. Oâ. Cr. vesp. de

seq. com. præc. & Oâ. ac SS.

Machabeorum MM.

D5

AUGU.

AUGUSTUS DIERUM XXXI

1 Fer 6 S. Petri ad Vincul: dx mij
 C. A. ut in *prop.* & com. Apost.
 q l SS. Mach b: MM, com. S.
 Pauli Ap. & Oct. Mis. *prop* Gl. Cr
 Præf. de *Apost.* In vesp. com. S.
 Pauli seq. & Oct. S. Cuneg: ac S.
 Steph: Pap. M, & S, Catharinæ
 Valtan. V. int: P. R. S.

2 Sabb. S. Helenæ Vid. M. dx C, R.
 loc. pr: ex 31 *Julii* ut in *prop* int.
 P. R. S. ad Matut. Hym: *prop.* ex
Vesp. q. l. ex duabz una S. Ste-
 phani M. com. Oct. & S. Steph M.
 ac S. Cathar Valtan. In Mis. Gl.
 Cr. Vesp. a Cap. de seq. com.
 præc. & Dom.

† 3 DOM. 8. post Pent: 1ma Augusti
 Oct. S. Cuneg. V. dx C. A. L. 1.
 noct. ex Dom. 1ma Aug. *Incipiunt*
Parabolæ Salom. reliq. ex Octavario
 q l. & com. Dom. In Mis: Gl. Cr.
 Præf. de *Trinit:* Ult. Evang. Dom.
 Vesp. a Cap. de seq. com. præc.
 & Dom.

AUGUSTUS.

- 4 Fer 2 S. Dominici C. dx C. A. L. 1
 Noct de ser cur. reliq. in prop. In
 Mis Gl. Præl. Comm. Vesp. de seq
 com. præc. Hym: Compl. & Crus.
 Horar: termin *IESU Tibi &c*
- 5 Fer 3 Dedicat: B. V. M. ad Nives
 dx maj. C. A. ut in prop. ad Prim.
 in R. br. *Qui natus es &c* In Mis,
 Gl Cr Præl. B. M, V. *Et Te in*
Festivitate Vesp. de seq. com. præc.
 & SS. X xti MM. Hym Compl. &
 cras Hora. termin *IESU Tibi &c*.
Qui te revelas &c.
- 6 Fer 4 Transfig: Dni dx maj. C. A
 ut in prop. 9 l. & com. SS. MM. In
 Mis, Gl. Cr. Præl. de Nativ: com.
 man. comm. In vesp. com. sequ.
 com Ant: prop. & S. Donati Ep
 M.
- 7 Fer 5 S. Cajetani C. dx C. A. ut
 in prop. 9 l. & com. S. Donati M.
 ad Bened: Ant. prop. In Vesp.
 com. seq.

8 Fer.

AUGUSTUS.

8 Fer 6 SS. Cyriaci & Soc. MM.
 sdx C. R. ut in prop. *suff* In Mis.
 Gl 2 Or. *A. Cunctis* 3 ad Lib. vesp:
 a Cap. de seq. com: *præc.* & S.
 Romani M. *suff.*

9 Sabb. *Vigilia* S. Marthæ Vid, sdx C.
 A. loqr. *ex 29 Julii* ut in prop. loc
 9 l de hom. & com, Vigil. ac S. M.
Suff In Mis. Gl. 2 Or. Vigil. 3. S.
 M. Ult. Evang. Vig. *Dua. Mis.*
 Vesp. de s q. com. Dom.

† 9 F. P. *Occupatio Navarra.*

† 10 DOM 9 post Pent: 2 Aug. S. Lau-
 rentii M. dx 2 Cl. cum Oct. C. R.
 ut in prop loc 9 l de hom, Dom.
 & com. Gl Cr. *Præf de Trinitate*
 Ult Evang Dom. In Vesp. com.
 seq & Dom. ac SS. Tiburtii &
 Soc: MM.

11 Fer 2 S Hieronymi Emil: C dx
 C A loc prop ex 20 Jul. L 1 No.
 ex Dom *præc.* reliq in prop loc 9 l.
 SS. Tiburtii & Soc MM. com.
 Oct & Ss MM. In Mis: Gl. *Præf.*
 com.

AUGUSTUS.

comm. Vesp a Cap de seq. *com.*
præc & Oct.

12 Fer 3 S. Claræ V dx C A. ut in
prop loc com Oct Gl Vesp a cap.
de seq. com. præc & Oct. ac SS.
Hyppoliti & Soc. MM.

13 Fer 4 SS. Joann: & Pauli MM. dx
C R. *ex 26 Junii ut in propr loc. 9*
1 SS Hyppoliti &c. MM com Oct.
& SS MM. In Mis. Gl. Vesp a cap
de seq com præc & Oct. ac S. Eu-
sebii Conf

14 Fer 5 *Vigilia cum jejunio* S. Ladi-
slai C dx C. A. *ex 27 Junii ut in*
prop loc. int P R. P. 9 1 de hom.
com Oct & Vigil. ac S. Eusebii In
Mis. G. Ult Evang Vigil. Duæ Mis:
In Mis Vigil C. V. 2 Ot. de Spiritu
S. 3 Eccl. v pro Pap. In utraq. Ult.
Evang. S. Joann: Vesp. de seq Hym
Compl. & Horar per totam Octav.
termin. IESU Tibi &c.

† 15 Fer 6 ASSUMPTIO B.M.V.
dx 1 Cl. cum Oct. C. A. ut in *prop*
loc.

AUGUSTUS.

loc. ad Prim. & bi. *Qui natus es per*
totam Oct. Bened. Herbar: In Mis
Glor Cr Præf de B.M.V Et Te in
Assump. In Vesp. com. seq.

16 Sabb S. Rochi C dx C.A. L: 1 n.
exscr cur: 2 de comm. 2 do loco 3.
de Abbatibus Or. & Mis. De comm
2 do loco. Evang: ex Mis de Abbiti:
com Oct Assump. & S Laurentii
Gl. Cr Præf de Beata Vesp de sequ.
com Oct, S. Laurentii & Dom.

† 17 DOM. 10 post Pent: 3 Aug: S.
Hycinthi C dx 1 Cl cum Oct int.
P.R.P. L 1 n. Beatus Vir reliqu. u:
in propr. 9 l Dom com Oct S Lau
rentii & Dom In Mis. Gl. C. per
totam Oct. Præf de Beata U: Evang
Dom. In Vesp com sequ. & Dom.
ttm.

18 Fer 2 S Margarethæ V dx C.A: ex
13 Jul 1 L 1 n. ex Dom præ reliqu:
prop loc. 9 S Agapiti M com Oct
Assump. & S Hycint. ac S. Agap
M in Laud. & Mis. in qu: Glor Cr
Præf.

AUGUSTUS.

Præf. de Beata Vesp a Cap de seq.
com præc & Octavar.

29 Fer 3 S. Ceslai C. dx C A. ex 20

Iulii L 1 n. de scr cur. reliqu ut in
prop. int: P. R. P. com. Octavar. in
Laud & Mjs in qua Gl Cr Præf ut
heri Vesp a cap de seq. com præc.
& Octavar:

★ 19 F. P. Memoria Victoriæ de E-
xercitu Prussorum.

20 Fer 4 S Bernardi Abb. dx C. A. L

1 n. de scr cur reliq in prop: com.
Octavar: Gl, Cr. Præf de Beata vesp
a Cap de sequ com præc & Octav.

21 Fer 5 S Joannæ Franciscæ Vid. dx

C A. L 1 n de scr. cur reliqu in pr:
Mis Cognovi Gl, Cr Præf de Beata
Vesp de Oct Assump. ut in mis
vesp. com præc. & Oct: S. Hyacin:
ac SS. Timot: &c. MM.

22 Fer 6 Oct Assump: B. M V. dx C

A u in fest & propr q l SS MM in
Mis Gl Cr Præf. de Beata In Vesp.
com seq & Oct S Hyacinthi.

AUGUSTUS.

23 Subb *Vigilia* S Philippi Bennitii C.
dx C A ut. in *prop.* 9 l *Vig:* com:
Oft. S Hyacinth. & *Vig:* In Mis Gl
Cr *Præf comm:* Ult *Evang Vig Duæ*
Mis. *Vesp de seq com præc & Oft:*
S Hyac. ut in *1 mis vesp.* ac Dom.

† 24 DOM: 1 i *post. Pent:* 4 *Aug:* S.
Bartholomæi Ap dx 2 Cl CR. ut in
prop: & *comm:* Ap: 9 l de hom.
Dom com Oft S Hyac: & Dom. in
Laud & Mis in qua Gl Cr: *Præf:* de
Apost: In *Vesp com Oft S. Hyac:*
Dom & *seq.*

25 Fer 2 S Ludovici Reg C sdx CA
L 1 n ex Dom præc *Incipit Liber*
Ecclesiastici. suff in Mis Gl 2 Cr. A
Cunctis 3 ad Lib: *Vesp de seq com.*
præc & S Zephirini Pp: M: Iudicia
spiritualia ressumuntur.

26 Fer 3 S Camilli de Lellis C dx C.
A ex 27 *lulu loc: prop:* & 18 *ejusd.*
cadenti L 1 n de scr. cur: reliq ut in
prop 9 l S. Zephirini Pap. M. &
com in Laud & Mis. in qua Gl *Præf*
comm: Vesp. de seq. com. præc.

AUGUSTUS,

27 Fer 4 Translatio S. Casimiri C dx
 2 Cl. C.A. ut in *prop. int. P. R. P.*
 L. 1 n. *qustus* In Mis. Gl: *sine Cr.*
 Præf. *comm:* In Vesp. com sequ.
 per Ant. O *Doctor. &c.* S. Herme-
 tis M.

28 Fer 5 S. Augustini Ep. C. & E. D.
 dx C. A. ut in *prop. com.* S. Her-
 metis M. Gl. Cr. Vesp. a Cap. de
 sequ com præc ac S. Sabinæ V M.

29 Fer 6 Decollat. S. Joann: Bapt. dx
 C. R. Off. ut in *prop: 9 l. & com.*
 S. Sabinæ V.M. In Mis, Gl. *sine Cr*
 Vesp de sequ com. præc.

30 Sabb SS. Felicis & Adacti: MM.
 dx maj. C.R. L. 1 n. *Fratres debito:*
 reliq in *prop. int. P. R. P.* in Mis. Gl.
sine Cr. In Mis. add: Collect: Grat:
Ad: pro Victoria. Vesp. de sequ.
 com. Dom. tm.

30 F. P. Natalis dies Suae IMPER-
 RATORIÆ Celsitud: Serenissims M.
 Ducis ALEXANDRI PAWLO-
 WICZ.

SEPTEMBER.

† 31 DOM: 12 post Pent: 1ma Septe:
 S. Joachim Patris B. M. V. Conf. dx
 1 Cl. cum Oct. Off. prop. 9 l de
 hom. Dom, ejusdq: com, in Laud,
 & Mis. in qua Gl. Cr. Præf. de
 Trinitate Ult. Evang. Dom. In
 Vesp. com. seq. & Dom. tm.

SEPTEMBER DIERUM XXX.

- 1 Fer 2 S. Rosæ Limanæ V. dx C. A.
 l. pr. ex 30 Aug. L. 1 noct. ex Dom.
 præc. Incipit. liber: Jobi reliq. in prop
 loc: 9 l S. Ægidii Abb: com. Oct. &
 S. Ægidii ac SS. 12 Fratr: MM. in
 Laud & Mis: in qua Gl Cr Præf:
 comm: In Vesp. com. seq. & Oct.
- 2 Fer 3 S. Stephani Reg. Hung: C.: dx
 C. A: L. 1 n. de ser: cur: reliq. in
 prop, com Oct. Gl. Cr. Vesp. de seq.
 y hym. mut: com. præc. & Oct.
- 3 Fer 4 S. Raymundj non Nati C. dx
 C. A. ex 31 Aug: L. 1 n. Beatus Vir.
 reliq.

SEPTEMBER.

reliq. in propr: com. Oâ. Gl. Cr. In
Vesp. com. Oâ.

4 Fer 5 De die infr: Oâ. S. Joach: C.
sdx C.A. L 1 n. de scr: cur. reliqu.
ut in prop. Off. vdo Gl. 2 Orat.
Concede 3 Eccl. 7 pro Pap. Cr. vesp
a Cap. de seq: com. Oâ.

5 Fer 6 S. Laurentii Inſtinia: Ep. C
sdx C.A. L 1 n. de scr: cur. reliq in
prop. com. Oâ. Gl. 3 Orat. Concede
Cr. Vesp. a Cap de Oâ. com præc

6 Sabb De die inf. Oâ. S. Joach: C sdx
C. A. L 1 n. de scr: cur. reliqu. ut in
propr. Off. 3io in Miss, ut 4 d.
not, Vesp. de Oâ. ex 1mis Vesp.
festi com. Dom.

7 DOM. 13 post Pent. 2 7bris Oâ. S
Joachim: C. dx C.A. ut in prop: Off
5to 9 l de hom Dom & com. ejusd:
Gl. Cr Pæf. de Trinitate Ulr: Evang
Dom. Vesp. de seq. com. Oâ. ttm.
Hym: termin: tota Oâ. JESU Tibi
Ec.

† 8 Fer 2 NATIVITAS B.M.V. dx
E2 2 Cl:

SEPTEMBER.

2 Cl cum Oâ. C. A. ut in propr: &
 Off. parvo 9 l & com: SS. Adriani
 & c. MM. in Laud. & Mis: tm priy.
 ad Prim. in & br: Qui natus es Gl. Cr
 Præl. Et Te in Natiuitate Vesp. de
 eod. fest: com. S. Gorgonii M.

9 Fer 3 De 2 die inf. Oâ. Nativ: sdx
 C. A. ut heri & prop. 9 l. & com. S.
 M. Gl. 3 Or. de Spiritu S. Cr. vesp:
 de sequ. com. Oâ.

10 Fer. 4 S. Nicolai de Tolent: C. dx
 C. A. L. 1 n. de scr; cur. reliqu. in
 prop. com. Oâ. Gl. Cr. Præl. de Be-
 ata. In Vesp. com. Oâ. & SS. Prothi
 & Soc. MM.

11 Fer 5 De 4 die inf. Oâ. B. M. V.
 sdx C. A. Off. ut in fest: & prop. loc
 9 l & com SS. MM. in Laud. & Mis
 3 Or. de Spiritu S. Vesp. de die
 infr. Oâ.

12 Fer 6 De 5 die inf. Oâ. B. M. V.
 sdx C. A. Gl. Cr. Vesp. de die inf.
 Oâ.

13 Sabb De 6 die infr. Oâ. B. M. V.
 sdx

SEPTEMBER.

sdx C. A. Vesp. de sequ. com. Dom
& Oct.

14 DOM. 14 post Pent. 3tia Septemb:
Exaltatio S. Crucis dx jus C R Off.
prop. 9 l de hom. com. Dom & Oct.
B. M. V. Mis. prop. Gl. C. Præf. de
Cruce Ult. Evang. Dom. In Vesp.
com. Oct. & Dom. ac S. Nicomedis
M.

15 Fer 2 Oct. Nativit B. M. V. dx C.
A. ut in Fest. & prop. 9. l. S. Nico-
medis M. ejusd: com. in Laud. &
Mis. in qua Gl. Cr. Præf. De Beata
In Vesp. com. seq. & SS. Euphe-
miæ & Soc. MM.

16 Fer 3 SS. Cornelii & Soc. MM. sdx
C. R. L. 1. n. ex Dom. præc. Incipit
Lb. Tobie 9 l. & com SS. MM.
Suffr: Gl. 3 Or. A Cunctis Præf.
comm. Vesp. de seq. com. præc.

17 Fer 4 Quat: Temp: jejun: Impressio
Stigmatum in Corp. S. Francisci
Conf: dx C. A. ut in com. & propr.
9 l de hom. & com. fer. Gl. Ut Ev.
Fer.

SEPTEMBER.

Fer. In Archi - Cathed. *Duæ Missæ*
Vesp. a Cap. de sequ. & hym. mut
com præc.

18 Fer: 5 S. Iosephi a Cuperti: C. dx
C. A. ut in prop: Mis. prop. Glor:
Vesp. a Cap de seq. com præc.

19 Fer 6 *Quatuor Temp.* SS. Ianuarii
& Soc. MM. dx C. R. ut in Comm.
L. 1 n. *Fratres debitores* q l de hom
& com. ser. Gl. Ult. Evang. ser. In
Archi-Cathed. *Duæ Missæ* Vesp. a
Cap. de seq. com. præc.

20 Sabb *Quatuor Temp.* & *Vigilia:* SS.
Euliacii & Soc. MM. dx C. R. L. 1
n. *Fratres debitores* q l & com. ser.
(*De Vigilia in Off. nihil.*) In Mis
Gl: 2 Or. ser. 3 Vig. Ult. Evang.
ser. In Archi-Cathedr: *tres Missæ* Post
Tertiam de Festo sine ulla Com:
Post Sext: de Vig: in C. R. 2 Or. *A*
Cunã 3 *Ecclesiæ.* Post nonam de
ser. *Quatuor Temp:* C. V. 2 Orat. *A*
Cunã 3 pro Pop. in omnibus Præf.
com m: Ult. Evang: In principio Or-
dines

SEPTEMBER.

dines Sacri Vesp. de sequ. com.
præci. & Dom.

★ 20 *Natalis Suae IMPERATORIAE
Celsitud. Serenissimi Magni Duc: PAU-
LI PETROWICZ Successoris Throni*

† 21 DOM. 15 post Pent: 4ta Septemb:
S. Mathæi Ap. dx 2 Cl. C. R. 9 l. &
com Dom. Gl. C. 1: Præf. de Ap. Ult.
Evang Dom. In Vesp. com. Dom. &
seq. ac SS. Mauritii & Soc. MM.

22 Fer 2 S. Thomæ a Villan. Ep. C. sdx
C. A. loc. prop. ex 18 buj. L. 1 n.
ex Dom. præc. Incipit Lib: Judith. 9 l.
& com. SS. MM, Suff. Præces ad
Prim. Gl. 3 Or. A Cinctis Vesp. a Cap
de seq. com. præc. ac S. Thecl. V.
M. Suffr: ad Compl. præc.

★ 22 *Coronatio Suae IMPERATO-
RIÆ Majestatis CATHARINÆ II.
IMPERATRICIS & Autocratoris
Totius Russiæ.*

23 Fer 3 S. Lini Pap. M. sdx C. R. L.
1 n. de scr. cur. reliq. in prop. 9 l. &
com. S. Thecl. V. M. Suff. Præc.
ad

SEPTEMBER.

ad Prim. Gl. 3 Or. *A Cunctis Vesp.*
de sequ. com. præc. hym. term.
JESU Tibi &c.

24 Fer 4 B Mariæ V. de Mercede dx
maj. C. A. Off. ut in prop. not: ad
Prim. & *Qui natus es &c.* Gl. Cr. in
Præf. *Et Te in Festivis:* In Vesp. com
sequ.

25 Fer 5 Reliquiarum Eccl: Upsalen:
dx inter P. R. S. C. R. loc prop. ex
Dom post Festum S. Mathai Off ut
in prop. Mis. *Multæ Tribulationes* Gl
Præf. comm: Vesp de seq. com. præc.
& SS, Cypriani &c. MM.

26 Fer 6 B. Josaphat Ep M dx maj
int. P. R. P C. R. Lect. 1 n. *A Mile-*
to 2 & 3 Noct. ex comm unius M.
2do loco q l. & com. SS. MM. in
Laud. & Mis. Gl. In Vesp. com.
sequ.

27 Sabb Transl: S Stanislai Ep. M int:
P. R. P dx C. R. Lect. 1 n. *ex Dom*
gta 7bris Incipit Liber Esther reliqu:
ut in prop. ad Matut: hym *Gaudes*
ad

OCTOBER.

ad Laud. *Inuite* Mis. Statuit Gloria
Vesp. de seq. com. Dom. ttm

† 28 DOM. 16 *post Pent: 1ma gbris* B.
Ladislai de Gielniow C. dx 1 Ci
cum Oct. C. A. int. P. R. P. Lect 1 n
Beatus Vir reliq. prop: 9 & com.
Dom. Mis. *Os iusti* Gl. Cr. Præf. de
Trinit: Ult. Evang. Dom. In Vesp.
com. seq. ttm.

✱ 28 *Memoria Victoriæ de Generali*
Lavenhauptio.

29 Fer 2 Dedicatio S. Michaelis Arch:
dx 2 Ci. C. A. Off. prop. G. Credo
Præf. commun: In Vesp. com. sequ

32 Fer 3 S. Hieronym: C. E. D. dx C. A.
L. 1 n. *Sapientiam* reliq prop com
Oct. Gl. Cr. Vesp de sequ. com.
præc & Oct. B. Ladislai ac S. Re-
migii E. C.

OCTOBER DIERUM XXXI.

1 Per 4 SSmi Nominis Mariæ dx maj.
C. A. *fuit Dom inf. Oct: Nativit Ma-*

E 5

ria

OCTOBER.

- ria* Off. *ut in loc.* 9 l. & com. S. Remigii sed prius Oct. Gl. Cr. Præf. de Beata Vesp. de seq. com. præc.
- 2 Fer. 5 SS. Angelorum Custodum dx 2 Cl. C. A. cum Oct. Off. prop. Mis prop. Gl. Cr. Præf. comm. in Vesp. com: sequ.
- 3 Fer 6 S. Venceslai M. dx C. R. ex 28 7bris L. 1 n. ex Dom. præc. Incipit L. b. 1 Machab. reliq. in prop. int. P. R. P. com. Octavar: S. Ladislai & SS. Angelorum In Mis. Gl. Cr. Præf. comm. Vesp. a Cap. de sequ. com. præc. & Octavar
- 4 Sabb S. Francisci C. dx C. A. Off. *ut in prop. loc.* com. Octavar: in Laud: & Mis. Gl. Cr. Vesp. a Cap. de seq. com. præc. & Dom. ac Oct. Ang. & SS. Placidi & c. MM.
- † 5 DOM, 17 post Pent. 2 Octobr. Oct. B. Ladislai C. dx C. A. L. 1 n. ex scr: cur: 2 ex Octa. 3 ex comm: 2 do loco 9 l. de hom. com. Dom. & Oct. SS. Ang: & SS. MM. Gl. Cr. Præf. de

OCTOBER.

de Trinit: Ult. Evang. Dom. Vesp.
a Cap. de seq. com. præc. Dom. &
O& SS. Ang.

*Hæc dies est Anniversaria Consecra-
tionis Illmi Excellentissimi & Reve-
rendissimi D. Domini Pastoris nostri
in Episcopum Mallensem. Quare juxta
Cærimonie Episcoporum in Ecclesia
Archicathedrali celebrari debet, post
Tertiam Solemnis Missa, ut in Anni-
versario Consecraturus Episcopi, in
qua Gl. Ora. unica & Cr. Alii vero
de Clero sæculari & Regulari in Missa
addent Collectam ex eadem Votiva;
Deum exoraturi pro Ejus prospera
ac longeva vita.*

6. Fer. 2 Transl: S. Eschili Ep. M. dx
C.R. L. 1 n. de scr: cur: reliq. int:
P.R.S; com. O&. SS. Ang. Gl. Cr.
Vesp. de seq. com. præc. tm.

7 Fer 3 S. Birgittæ Vid. dx 2 Cl. cum
O&. C.A. L. 1 n. *Mulierem* reliq.
in prop. int. P. R. S. 91 & com. S.
Marci Pap. C. ac SS. Sergii & c. MM

in

OCTOBER,

in Laud. & Mis. *ttm privatis* Gl. Cr.

In Vesp. com. seq *ttm*.

8 Fer 4 S. Brunonis C. dx C, A. *loc. prop. ex 6 buj.* L, 1 n. *ex scr: cur. reliq. in prop: com.* Oâ. SS Ang & S. Birgittæ in Mis. Gl Cr. Vesp. de seq. com. præc. & Oâ. S. Birgittæ.

9 Fer 5 Oâ. S. Ang. dx C. A L: 1. n. *de scr: cur.* 2 & 3 ut in fest. com. Oâ. S. Birgittæ Gl: Cr. Vesp. de seq. com. præc. & Oâ. S. Birgittæ.

10 Fer 6 Gratiarum Actio: pro Victoria Chocim. dx maj C. A. *Off. int: P.R.P* com. Oâ. Missa de Trinit: *inter Votivas* addit. collecta Gratiarum act. sub una conclusione Or. ut in *Off. Secreta & post Comm: ut habetur post Votiv Trinit: 2 Or: de Oâta: Gl. Cr. Præf. de Trinitate* In Vesp. com. seq. & Oâ.

11 Sabb S Francisci Borgiæ C. sdx C. A: *loc. prop. ex heri* L. 1. noct. *de scr: cur, com. Oâ, Gl. 3. Or, Concede*

OCTOBER.

ced. Vesp. a Cap. de seq. com. præc
& Oct.

12 DOM. 18 post Pent: 3^{ia} 8bris
De E^a sdx C. A. ad matut. hym:
Primo die: ad Laud. Æternæ: com.
Oct. S. Birg: ad Prim. Symb. Qu. cunq:
Gl. C. 3 Or. non dicit ratiõne
Oct. Præf. de Trinitate Ult. Evang.
Dom. Vesp. de Dom. com. seq. &
Oct.

13 Fer 2 S. Edvardi R. C. sdx C. A.
L. 1 n. de scr. cur. reliq. in prop.
com. Oct. Gl. 3 Or. Concede Vesp.
de seq. ut in 1^{ms} Vesp. Fest. com.
præc.

14 Fer 3 Oct. S. Birgittæ Vid. dx C.
A. L. 1 n. de scr. cur. 2^{di} de Com:
non Virg: 1 loco 3ⁱⁱ noct. cum re-
liq. ut in fest. Gl. sine Cr. Vesp. a
Cap. de seq. hym. prop. com. præc

14 Natalis S^æ IMPERATORIÆ
Celsitud: Serenissimæ Consortis Mag:
Ducis MARIÆ THEODOROWNÆ

15 Fer 4 S. Theressia Vir. dx L: 1
n. de scr: cur. vel q. in prop. Gloria
Vesp:

OCTOBER.

- Vesp. a Cap. de seq. com. præc.
- 16 Fer 5 S. Hedvigis Vid. dx C. A.
loc. prop. ex heri L. 1 n. de scr: cur:
 reliq. in *prop. int: P. R. P. Glor: In*
 Vesp com. seq.
- 17 Fer 6 S. Callisti Pap. M. sdx C. R:
loc. prop ex 14 hij. Off: ut in comm
& prop loc. Suffr In Mis Gl. 2 Or.
A Cunctis. 3 ad Libit. Vesp. de
 sequ.
- 18 Sabb. S. Lucæ Evang: dx 2 Cl.
~~C. R. Off. ut in Comm: Apo: & prop:~~
 Gl. Cr Præf. *de Apo: Vesp. de seq*
 com præc & Dom.
- † 19 DOM. 19 post Pent: yta Octobris
 S. Joan. Cantii C dx 1 Cl. cum Oct
 Off. ex comm. non Pont & *propr:*
int. P: R. P. L 1 n. Beatus Viv 9 l de
 hom. Dom. & com. *Mis. prop. Gl.*
 Cr. Præf. *de Trinitate Ult. Evang.*
 Dom. in Vesp. com seq. & Dom.
- 20 Fer 2 Transl. S. Adalberti Ep. M
 dx C. R: L 1 n. *ex Dom. præc. Inci-*
pit Lib 11 Machab: reliq. in prop. loc
 int

OCTOBER.

int. P: R: S. com. Oct. Gl. Cr. Præf. comm. Vesp: a Cap. de seq: com. præc. Oct. ac S. Hilarionis Abb.

21 Fer 5 SS. Ursulæ & Soc. MM. Vir: dx C. R. L 1 n. *de scr. cur, 2 int. P. R P, 3 de comm. 1 loco. 9 l. S. Hilar: com. Oct. & S. Abb. In Miss. Gl. Cr. Vesp de sequ. com. præc. & Oct. Hym. Compl. termin. JESU TIBI &c.*

22 Fer 4 Smi Rosarii B.M.V. dx maj C. A. *ex Dom 1 in diebus Oct ut in prop & Off, parvo. com. Oct. ad Prim y Qui natus Mis. prop Gl. Cr, Præf. Et te in Festivitate In Vesp. com. seq. cum Ant. O! Zelator & Octa.*

23 Fer 5 B. Joan. a Capistrano C dx C. A. *Lect 1 n. de scr: cur: reliq, in prop. int P R.P. com Oct Mis gustus Gl Cr. Vesp. de seq. com. præc. & Oct.*

24 Fer 6 S. Raphaelis Arch: dx maj C. A. *Off. prop. com. Oct. Mis: prop. Gl Cr. In Vesp. com. seq. Oct ac SS. Chrisant. &c. MM.*

OCTOBER.

25 Sabb S Petri de Aleant. C. dx C. A
 ex 19 huj. L. 1 n. *de scr. cur. reliqu*
propr. & hym. mut. 9 l ex duabg
una SS. MM. com Oct. & SS. MM.
Mis iustus Gl Cr. Vesp. a C p. de
seq com. præc Dom ac S: Evaristi
M.

† 26 DOM. 20 post Pent 5ta Octob. Oct
 S. Ioan. Cantij Cdx C. A. ut in comm
 & Octavario. L. 1 n. *de scr. cur: 9*
l, de hom com Dom & S. Evar. M.
Mis ut in Fest: Gl Cr. Præf. de Tri-
nitatis Ult Evang. Dom. In Vesp.
com Dom & seq.

27 Fer 2 Vigilia S. Hermenegildi RM
 sdx C R, ex 13 April. Off ut in comm
 unius M. extra temp: Puteb: L. 1 n.
de scr. cur. 9 l de hom. Vigil. ejusd
com. Suff Mis. In Virtute Gl. 3 Or
A. Cunctis Ult Evang. Vigi. In Archi-
Cathed. Dux Mis: Vesp de seq. festo
sine Com.

28 Fer 3 SS. Simonis & Judæ Ap. dx
 2 Cl. C. R. ut in comm: Ap. C prop.
 Gl

OCTOBER.

Gl Cr. Præf, de *Apost.* In Vesp. de
Com. *Apo:* com. seq.

29 Fer 4 SS. *Soteris & Soc.* MM. sdx
C.R. ex 22 *April: ut in comm plur:*
MM. extra temp. *Pasch,* Lect 1 n. de
scr cur. 2 prop. 3 *Si quis vult. Suffr.*
Gl. 2 Or *A Cunctis* 3 ad *Libit. vesp.*
a Cap: de seq com. præ. & *Suffr.*

30 Fer 5 SS. *Gei & Marcell.* MM.
sdx C R. 6 *April: ut in comm.*
plur. MM. extra temp: *Pasch: L. 1 n*
de scr. cur. 2 in propr: 3 *Cum audie*
Suffr. Gl. 2 Or. *A Cunctis* 3 ad *Li-*
bit. Vesp: a Cap: de seq. com præc
& *Suffr.*

31 Fer 6 S. *Margarithæ* Vid Scot:
Reg, sdx C.A. ex 10 *Junii* L. 1 n.
de scr. cur. reliq in prop. e l. de hom
Vig ejusd. com. *Suffr.* Gl. 3 Or.
A Cunctis Ul. *Evang. Vig. In Ar-*
chi-Cathed Duce *Missæ* Vesp. de seq
festi sine com.

NOVEM.

NOVEMBER DIERUM XXX.

† 1 Sabb Festum OO. SS. dx 1 Cl.
cum Oct. C.A. Off *prop. Mis. prop*
Gl. Cr. Vesp. de Festo. com Dom.
sequ.

† DOM. 11 *post Pent: 1 Novemb: De*
Ea sdx C A Off. de Psalt. & prop.
Lea 1 & 2 Noct. ex Dom. 1 Nov:
3 ex Dom. 2 1 post Pent: com. Oct.
ad Prim. 4 Psalt. & Quicunq. sine
præc. Miss: Dom. C Or. duæ Cr.
Præf. de Trinitate Vesp. de Dom.
com. Oct. dicto Benedicam: Domino
dic: Vesp Defunã. ritu duplici Procès:
in C. Nig. cum solitis Station: Matu.
Defunã: extra chorum potest dici,
hodie, pro die crastina juxta Decre-
tum S.R.C. 1663 4 Aug:

3 Fer 2 Commemor: OO. Fidel. Defunã
C. Niger, De Oct. OO. SS: sdx C.
A Off. ut in Fest: & pr. Gl. Cr.
2 Or. de Spiritu S. 3 Eccl. 2. pro
Pap. Post Laud: dicto & Bened. Dno
dic: Off. Defunã: ritu duplici cum
Laud. de præcepto, In Archi Cath:

Dux

NOVEMBER.

*Duae Missæ Post Tertiam de fest in C
A. Gl. Cr. Post Nonam Mis. Defunct.
& Process. o in C. Nig. Vesp. de
seq. com. Oâ. & SS. Vitalis &c:
MM.*

4 Fer 3 S. Caroli Borrom: E. C. dx
C. A. Lect. 1 n. *de scr. cur* 9 1 SS.
MM. com. Oâ. & SS. MM. in Laud.
& Miss. Gl. Cr. In Vesp. com.
Oâ.

5 Fer 4 De 5 die inf. Oâ. sdx C. A:
ut in fest & prop. Mis. Festi. reliqu:
ut Fer. 2da Vesp. de die infra Oâ.

6 Fer 5 De 6 die infra Oâ. sdx C. A.
ut heri.

7 Fer 6 De 7 die inf. Oâ: sdx C. A.
*ut heri Vesp. de Oâ. ut in 1 mis
Vesp. fest. com, SS. Quatuor Co-
ronat: MM.*

8 Sabb Oâ. OO. SS. dx C. A. *ut in
fest & prop. 9 1 & com SS. MM.
Gl. Cr. Vesp. de seq. com: Oâ, Dom-
ac S. Theodori M. Hym Compl.
term. JESU T. bi. Dominica 2da No-
vembri cum sua hebdomada omittit*

NOVEMBER.

† 9 DOM. 22 post Pent. 3tia Novemb
 Patrocinii B. M. V. dx maj C. A.
 inter Off. pro aliquibus loc. 9 l &
 com Dom ac S. M. ad Prim. v̄ Qui
 natus Gl Cr. Præf. de Beata. Et Te
 in Festivjt: Ult. Evang. Dom. In
 Vesp com. Dom sequ. ac SS. Try-
 phon. &c. MM.

10 Fer 2 S. Andreae Avellini C. sdx C
 A. Lect 1 n. ex Dom. præc. Incipit
 Proph: Daniel: 9 l. & com. SS. MM
 Suffr: Gl. 3 Or. A Cunctis Vesp. de
 seq. com. præc. & S. Mennæ. M

11 Fer 3 S. Martini E C dx C. A. L.
 1 noct. Fidelis 9 l & com S. Mennæ
 M. Glor. Vesp a Cap. de seq. com.
 præc.

12 Fer 4 SS. Quinq: Polon: MM. dx
 C. R. Lect. 1 n. de ser cur: reliq. int.
 P. R: P. Gl. In Vesp. com. seq:

13 Fer 5 S. Didaci C. sdx C. A. L. 1
 n. de ser cur. v̄ hym. mut. Suffr.
 Gl. 2 Or: A Cunctis 3 ad Libit
 Vesp. a Cap. de seq: com, præc.

NOVEMBER.

14 Fer. 6 S. Martini P. M. sdx C. R.
 (*loc prop. ex 1a buj:*) L: 1 n. *ex*
sc: cur. reliq. in prop. Suffe in Mis.
 ut heri not: Vesp: de sequ. com.
 præc.

15 Sabb S Gertrudis V. dx C. A. L. 1
 n. *de scr. cur: reliq in prop. In Mis:*
 Glor, Vesp. de sequ. com. Dom.
 ttm.

† 16 DOM. 23 *post Pent: 4ta Novemb:*
 S. Stanislai Kostka C. dx 1 Cl cum
 Oct. L. 1 n. *Justus reliq. int. P. R. P.*
 9 l. de hom. Dom: & ejusd. com. in
 Laud & Mis Gl Cr. *Præf. de Trinit:*
 Ult Evang: Dom Vesp. de Fest.
 com. seq. & Dom.

17 Fer 2 S. Salomeæ V. dx C. A. L. 1
 n *ex Dom præc: Incipit Proph. Osee*
reliq in pr, int. P. R. P. com Oct, In
 Mis. Gl. Cr. Vesp a Cap. de sequ:
 com præc. & Oct,

18 Fer. 3 Dedicat: Basilicarum SS.
 Petri & Pauli Apost. dx C. A. ut in
prop. com Oct. Gl. Cr: Vesp a Cap.
 de

NOVEMBER.

de seq. com præc. & Oâ. ac S. Pontiani P. M.

19 Fer. 4 S. Elisabeth Reg: Vid dx
C. A. L. 1 n. ex heri *Incipit Aoel.*
reliq prop. int. P. R. P. 9 1 S. Pon-
ti: com Oâ. & S. M. Gl Cr. Vesp.
a Cap. de seq. com. præc. & Oâ.

20 Fer. 5 S. Felicis de Valois C. dx
C. A. L. 1 n. *Incip Amos ser. cur.*
& Abdæ Fer. 6 ac *Jonæ Sabba:* reliq.
in prop: com. Oâ Gl. Cr. Vesp. de
seq. com præc. & Oâ: hym. ter-
min. *IESU Tibi.*

21 Fer 6 Præsentatio B. M. V. dx maj
C. A. ut in prop: com Oâ ad Pim:
y *Qui natus es* Gl Cr Præf. *de Beata*
Et Te in Præsent: In Vesp. com.
seq. & Oâ:

★ 21 Memoria Convalescentiæ Suae
IMPERATORIÆ Majestatis post in-
oculationem Variolarum.

22 Sabb S. Cæciliæ V. M. dx C. R.
ut in comm. *VV. & prop.* com Oâ:
Gl. Cr. Vesp: a Cap de seq ex ima
Vesp.

NOVE MBER.

Vesp fest: com præc, & Dom. ac S. Felicit. M.

† 23 DOM. 24 *post Pent: & ultima. 5ta Novembr: Oct. S. Stanislai Kofitka C. dx C. A. L. 1 n: ex Dom. 2di & 3tu ex Ořivar: 9 l. de hom & com. Dom. tum Virg: M. Mis. ut in festo Gl. Cr. Præf de Trinitate Ult Eyang Dom. Vesp a Cap de seq com præc, Oct. ac Dom. & S. Chrisogo. M.*

24 Fer 2 S. Joan: a Cruce C. dx C. A. L. 1 n. fer. cur: *Incipit Nabum* 9 l. & com S, Chrisog: M. Gl. Vesp. a Cap. de seq, com præc.

✠ 24 *Nominalia Sude IMPERATORIÆ Majestatis CATHARINÆ II IMPERATRICEIS & Autocratoris Totius Russiæ.*

25 Fer 3 S. Catharinæ V. M. dx C. R. L. 1 n. *Incipit Habacuc* reliq. in prop. Gl. In Vesp. com. seq. & S. Petri M.

26 Fer. 4 S. Gregorii Thaumate: E: C dx C. A. l. prop. ex 17 buj. L. 1 N *Incip:*

NOVEMBER.

Incipit Sophontas reliq. in pr: 9 l & com. S. Petri Suffr: Gl. 3 Orat: A Cunctis Vesp. de seq. com. præc.

✠ 26 *Institutio Ordinis S. Georgii Victoris:*

27 Fer 5 *Dedicatio Basilicæ Salvat. dx C. A: ex 9 huj: ut in prop, loc. Gl. Cr. In Vesp: com, sequ.*

28 Fer 6 *S. Bonifacii E. M: sdx C. R. ex 22 Junii loc prop: & 19 ejusd. cadem: L, 1. n. Incipit Aggeus ser. 5ta, 2da & 3tia Incipit Zacharias ser: cur: 2di Noct. prop: int. P. R. P. 3ti N. ex primo loco de comm. un. Mart. Suffr: Mis de comm. Mar. 1mo loco Gl 2 Or. A Cunctis 3 ad libit Vesp a Cap. de sequ, com. præc & S. Saturnini M. Suffr.*

29 *Sabb Vigilia Inventio S. Stephani Protom: sdx C. R. ex 3 Aug: L. 1 n Incipit Malachias reliq. in prop. 9 l. de hom: Vig & com ejusd: ac S Saturn. M: Suffr In Mis Gl 2 Or Vig 3tia S. Saturnini Ult Eyang: Vigil:*

In

DECEMBER.

*In Archi Cathed. Eccl: Duæ Missæ
Vesp: a Cap de Dom seq: com. præc
Suffragia SS. cessant. In fine Compl
Alma cum y & Or. Hodie sero clau-
duntur solemnitates nuptiarum. Cra-
stina die præmoneatur populus de stri-
ctâ jejunandi obligatione in fer. is ytis
& bñs Adventus.*

† 3^o DOM: 1 *Adventus* 1 Cl. De Ea-
sdx C. Viol. Off ut in Psalt & prop.
ad Prim: 4 Psal. cum Symb. præc.
y *Qui venturus.* in Mis. Cr. Præf
de Trinitate Vesp de seq com Dom.
*Festum S: Andreæ Apost: hoc e ad popu-
lum & quo ad indulgentias celebratur*

DECEMBER DIERUM XXXI.

1 Fer 2 S. Andreæ Apost: *Patroni To-
tius Imperii Rossicæ excepta Alba Rus-
sia* exheri dx 1 Cl. cum Oct. det. unc:
C.R. Off ut in prop. com fer GI Cr

F

Præf:

DECEMBER.

Præf de Apost In Vesp. com. sequ.
& fer.

2 Fer 3 S Bibianæ V M sdx C R: Lect
1 n. de scr: cur: reliq. in prop: com.
Oâ & fer Gl Cr Præf de Apost. Vesp
de sequ. com Oâ. & Fer.

3 Fer 4 S Xaverii C dx C: A: Lect: 1
n de scr. cur. reliq in prop com. Oâ
& fer: Gl. Cr. Præf. ut heri Vesp.
a Cap. de seq. com. præc. & Oâ.
& fer:

4 Fer 5 S Barbaræ V. M. dx C R. Lec.
1 n: de scr: cur. reliq. int: P. R. P.
com Oâ & fer Gl Cr. Præf. ut heri
Vesp a Cap de seq com præc & Oâ
ac fer: & S: Sabæ Ab

5 Fer 6 S, Petri Chrysologi Ep C. &
Eccl D. dx C A. ut in prop: com:
Oâ & fer. ac S Sabæ Gl. Cr Præf.
de Apost. Vesp a Cap de seq com.
præc. & Oâ & Fer.

6 Sabb S Nicolai Ep C dx C A. Lec
1 n. de scr: cur: reliqu in prop.com:
Oâ: & Fer Gl. Cr Præf. de Apost:
Vesp

DECEMBER.

Vesp de Felt com Oâ S Andreæ ut
in iuis Vesp Felti & Dom seq.

† 7 DOM. 2 Advent: 2 Cl. De La sdx
C. Viol ut in prop. Et ut not. Dom
præc com Oâ S Andreæ Ap. ad
Prim + Psal cum Symb, sed præc:
omitt: In Mis Or tuum dux sine G
cum Cr. Præf de Apost Vesp de seq
com Oâ S Andreæ Ap. & Dom.
hym: Compl terminat per totam
Oâ JESU T bi Et:

† 8 Fe. 2 Festum CONCEPTIONIS
B. M. V. dx 2 C cum Oâ C. A. omni
prop in 3^{io} Noct. Ant: 3^{ia} Angelus
Dni com fer ad Prim Qui natus es &
per tot Oâ Gl Cr Præf de Beata Et
Te in Concept. In Vesp com seq:
& fer:

9 Fe 3 S. Ambrosii Ep C & Eccl D:
dx C A ex 7 huj ut in prop com Oâ
& fer In Mis. G Cr Præf de Beata
Vesp de Festo com Oâ & fer. & S.
Melchadis M.

10 Fer. 4 De 3 die infr Oâ B. M. V.
sdx

DECEMBER.

sdx C A ut in festo & pr pr loc, com
fer & S. Melchiadis M. In Mis Glor
2 Or: fer 3 S. M. Cr: Præf de Beata
Vesp: a Cap. de seq. com. præc.
& fer.

11 Fer 5 S. Damasi P. Conf: sdx C: A
L 1 noc de scr cur reliq in prop. com
Oâ. & fer Gl: Cr: Præf de Beata
Vesp a Cap de seq. com præc.
& Fer.

12 Fe 6 De 5 die inf: Oâ: B: M: V:
2 sdx C: A: omnia ut nuper in Mis: Gl.
2 O. fer. 3 de Spiritu S. Cr: Præf.
ut heri Vesp de seq. com: præc &
Fer.

★ 12 Natalis Suxæ IMPERATORIÆ
Celsitud: Serenissimi Magni Ducis
ALEXANDRI PAWLOWICZ. &
Suxæ IMPERAT Celsitu: HELENÆ
PAWLOWNÆ Magnæ D:

13 Sabb S Lucix V. M: dx C. R. ut in
prop: loc com Oâ & fer Gl: Credo
Præf: de Beata In Vesp com: Dom.
seq & fer.

DECEMBER

† 14 DOM: 3^{tia} Advent: 2 Cl: De Ea
 sdx C Viol Off de Psalt & prop com
 Oct. ad Prim ut in Dom: præte: not:
 Mis sine Glor Or tntm duæ Cred
 Præf de Beata Vesp de sequ. Oct.
 ex 1^{mis} Vesp fest: com Dom:

15 Fer 2 Octay Concept: B: M: V. dx
 C A ut in fest & prop com fer Gl:
 Cr: Præf. Festi In Vesp com sequ
 & fer.

16 Fer 3 S. Eusebii Ep M sdx C: R.
 L in. de scr.: cur. reliq: prop com:
 fer: In Mis Gl 3 Or. Deus qui de B.
 M: V. Vesp: a Cap: de sequ com:
 præc: & fer: cum Ant. Elevare
 elevare

17 Fer 4 Quat: Temp: SS. Cosmæ &
 Damiani MM: sdx C R: ex 5 O^{ab}:
 loco pr: & 27 7bris cadent: L 2 no.
 Fratres debitores reliq in prop: loc:
 9 l de homil & com fer: cum Ant:
 Missus est Gl 2 Or: fer. 3 Deus qui
 Ult Evang Fer. In Archi-Cathed.
 Duæ Missæ Vesp de seq com præc
 & fer cum Ant: O! Sapientia.

DECEMBER.

Hæ Ant: post, sicut ante Canticum, integre dicant. Cum canunt: Chorus stare debet facie ad se versus

18 Fer 5 Expectation: Partus B. M. V: dx maj. C A omnia prop com Fer cum Ant *Vigilate Gl Cr: Præs de Beata Et te in Expectat. In vesp com sequ & fer: cum Ant: O! Adonat.*

19 Fer 6 Quat: Temp: SS Dionysii & Soc MM sdx C R: ex 12 O! Tobr: loc prop: G 9 ejusd. cadent. L 1 n: Fratres debitores reliq in prop: 9 de homil & com fer cum Ant *Ex quo Gl 3 Or: De Beata Ult: Evang fer: In Archi-Cathedr: Dux Missa Vesp a Cap de seq com piac. & fer cum Ant: O! Radix fessæ.*

20 Sabb Quat: Temp S Clementis P M, sdx C R: ex 25 gbris L 1 noct. A Mileto reliq ut in prop loc: 9 de homil & com fer: cum Ant *Quomo do fiet De Vig: in Off: nihil. In Mis Gl: 2 Or: fer: 3 Vigil: Ult: Evang fer. In Archi-Cathed: tres Missæ ima Post*

DECEMBER.

Post Tertiam de Festo cum Gl: sine
 ulla commem: in C. R: 2da Post
 Sextam de Vigi: in C. R. cum Glor
 2 Or: *Deus qui* 3 Eccl. 3ta post 9nam
 de Quatu: Temp, in C, Viol sine Gl
 2 Or: de Beata 3 pro Pap: in om-
 nibus Præl comm: Ult Evang: *In*
principio. Ordines Sacri. Vesp 2 Cap
 de seq Dom: Ant. ad Magni: O! Cla-
 vis David: Com. præc.

† 21 DOM. 4ta Advent: 2 Cl De Ea
 sdx C Viol: ut in P. alt: & prop Ant
 ad Benediçt. *Nol te timere* ad Prim.
 4 Psal cum Synib præc Dom Missa
 sine Gl: Orat; ut in loco Cr: Præf.
de Trinit: Vesp de seq: com Dom
 cum Ant. O! Oriens.

22 Fer 2 S Thomæ Apost: dx 2 Cl: C:
 R: *ex beri* ut in prop com: fer: cum
 Ant: *Dicit Dominus* Gl Cr: Præf.
de Apost: Ve. p de festo com: Fer:
 cum Ant. O! Rex Gentium.

23 Fer 3 De Ea C. Viol. Invit: &
 hym: *ex Dom:* Psal cum Ant: *ex Psalt*
feria

DECEMBER

feria 3tia. Absol: & Bened, ex 2 Nōc
Ad Laud: Psal: ex Psalt: fer. 3. Ant
vero Laud: Rorate Cæli. Ad Bened:
Ecce Completa Præces feriales ad o-
mnes Horas flexis genibg Orat: ex
Dom: præc Miss de Dom: cum suis
Orat: Vesp. de Psalt: cum Ant: Ad
Magnif: O! Emmanuel, Præces feri-
ale flexis genibus

24 Fer 4 Vigilia Nativitatis Domini
N: J: C: cum jejuno de ea C: Vio:
ad Matut ut in Psalt & prop ad Laud
& per Horas Off. fit duplex. In Mar-
tyrologio imo loco annuntiatum post
Kalendas. Anno a Creatione mundi &c.
Mis prop de Vigil: Or: unica, Vesp
de seq: Post Ant: Alma Redemptaris
dic. y Post Partum cum Or: DEUS
qui salutis. Ab hac die inclusive usque
ad Oâ Epiphaniæ inclusive non debent
dici Missæ Vot: privatæ nec Defunct:

25 Fer 5 NATIVITAS D: N: J: C:
dx 1 Cl: cum Oâ. C. A, ut in prop:
Gl Cr: Præf: & Communic: propr:
In

DECEMBER

In prima Missa ad Communic: dic
 Noctem Sacratissimam. In 2da
 Miss: com S. Anstisia In 3tia Mis:
 ult Evang: ex festo Epiph In Miss:
 Solemni Celebrans si sedeat, ad Incar-
 natus flectit cum Ministris. Vesp le-
 sti com: seq: & OO. SS. Martyr:
 Hodie in Orator. pr.v: & privileg:
 celebrare non licet. In ima & 2da
 Miss Purificatio non sumitur sed post
 sumptionem sanguinis abluat Sacer-
 dos digitos supra aliud vas (quod po-
 test esse vitreum) dicit tamen Quod
 ore & Corpus tuum. in 2da & 3tia
 Mis ad Offertorium Calix amovetur e
 medio, non tamen extra Corporale,
 nec extergitur ante & post infusio-
 nem vini & aque. In ult: Mis: ab-
 luto sumitur, aut in sacrarium ef-
 funditur Ante auroram privata
 nu a potest dici. Sacerdos unam
 Miss: celebraturus, dicat 3tuam, duas
 tantum celebrare non potest.

† 2 Fer 6 S Stephani Proto. Martyr:
 &

DECEMBER

& Memor: OO: SS. MM. dx 2 Cl:
cum O& C R. com SS. MM. & O&
G Cr Præf. de *Nativitate Vesp ut in*
prop: loc: com SS. MM. & S: Joan:
Apost: Benedic. Avenæ.

27 Sabb S, Joannis Apost. & Evang
dx 2 Cl. cum O& C: A, com 2 O&ta-
var: Gl. Cr Præf & Communic de
Nativitate Vesp ut in loco. Benedic:
Vini.

† 28 DOM: Vacat SS: Innocentium
M. dx 2 Cl, cum O&, C, R, con-
zum O&tar: *TE DEUM* In Miss
Gl Cr post Grad: *dic: Alleluja cum*
v seq. omisso Tractu in fine Præf
& Communic: de Nativitate Vesp.
ut in loco

29 Fer 2 S Thomæ Ep: M. sdx C, R.
com 4 O&tar, Gl, Cr. Præf: &
Communic: de *Nativitate Vesp, de*
Nativ: ritu semiduplici a Cap: de
Dom, com: S, Thomæ & 4 O&tar:

30 Fer 3 De Dom: inf. a O&- sdx C.
A: com. 4 O&tarum Gl: Cr. Præf.
Com-

DECEMBER

Communic. *de Nativitate Vesp: de Nativitate ritu duplici a Cap de seq com Dom & 4 Octavarum.*

31 Fer 4 S Silvestri Pap C. dx C. A. com 4 Octavarum Gl, Cr. *Præf: Communic: de Nativitate Vesp. de seq: sine com:*

Hodie in Martyrolog pronuntiatur Luna 1a posita sub litera l. quæ erit litera Martyrologii pro Anno sequenti 1786,

DECRETA

SACR. RITU: CONGREGATIO:

imo Non possunt in ipsa nocte Nativitatis Domini successive ad primam Missam, statim celebrari alia duæ Missæ, nec Communio præberi fidelibus, nisi post auroram,

non

non obstante quolibet privilegio
S.R.C. 7 Sept: 1641 & 9 Aug:
1653.

2do Missam in altari majori ubi est
expositum publice SS: Sacramen-
tum, non licet celebrare, præser-
tim, si in Ecclesia adsint alia Al-
taria, in quibus celebrari possit,
S.R.C. 9 Aug: 1670: Neque pri-
vata neque Solemnis, nisi ea dun-
taxat pro expositione & reposi-
tione Venerabilis ut in Oratione
quadraginta Horarum Num: 10.
Clement: XII aliorumque Pontifi-
cum jussu ordinata, edita 17bris
1736.

3to Dum Missa cantatur coram
SSmo Sacramento in altari ex-
posito, debet fieri commemoratio
de eodem Sacramento post omnes
alias commemoraciones de præce-
pto, & in Missis Solemnibus, tan-
tum festorum primæ & secundæ
Classis, facienda est sub unica
conclusionē. S.R.C. 23 Jun: 1736

4to. In Missis Defunctorum, seu
utar

utar verbis decreti, in paramentis
nigris, non ministratur Eucharistia
per modum Sacramenti, scilicet
cum particulis præconsecratis ex-
trahendo pixidem a custodia, po-
test tamen ministrari per modum
Sacrificii, prout est, quando fide-
libus præbetur Communio cum
particulis infra eandem Missam
consecratis S.R.C. 27bris 1741.

5to. In altari sub quo sepulta sunt
cadavera Defunctorum non potest
celebrari S.R.C. 11 Junii 1629.

6to. Si dies Octava occurrat in Do-
minicis primæ vel secundæ Clas-
sis, in quibus de octava facienda
est tantum commemoratio, vespere
dicendæ sunt (nisi concurrat
cum alio festo præcedenti) de of-
ficio sequenti cum commemora-
tione diei octavæ ut in primis Ves-
peris festi: quia cum dies octa-
va non habeat officium die se-
quenti, nec etiam convenit habe-
re primas Vesperas in præceden-
ti, ut in simili casu dicitur de

)1(

con-

concurrentia Officii. Num: 10. SRC,
9 Novembr: 1622.

7^{mo}. Quando Antiphonæ & versus
in Vesperis variandi sunt pro com-
memoratione alicujus simplicis fa-
cienda, tunc ad 1^{mas} Vesp: acci-
pienda est Ant: cum ψ Lau-
dum. Si vero plures sint commemo-
rationes simplicium, tunc se-
cunda comme: sumetur ex 2^{dis}
Vesp. cum ψ 2^{di} Noct. tertia
vero comme: fiet, desumendo Ant:
primam ex 3^{tro} noct cum ψ ejus-
dem. Ad Laudes prima comme:
cum ψ erit propria ex primis
Vesperis, secunda comme: fiet
cum Ant: 3^{tiu} Noct: & ψ ejusdem;
tertia vero comme: fiet desu-
mendo Ant: & ψ dictos secundo
loco in 1^{mis} Vesperis S. R. C.
5. Majj 1636.

8^{vo}. Festa Sanctor. quibus concessa
est octava, & ab assignato die a-
mota, celebranda sunt sine octa-
va, si de ea nihil remaneat, vel
cum residuo illius, si de ipsa ali-
qui

qui tantum diés supererunt S. R. C:
16 7bris 1741.

9no. In die octava Dedicacionis Ec-
clesiæ lectiones primi nocturni fi-
ant de Communi & non de scri-
ptura currenti S. R. C. a 7bris
1741

10mo. Qui habent privilegium cele-
brandi Octavam in Quadragesima
occurrente die infra Octavam fe-
riã quarta Cinerum, nullam debent
facere commemorationem de Octa-
va neque in Laud. neque in Missa
& debent dicere Præces: Psalmos
Graduales & servare omnino
Rubricas dictæ feriæ IV Cinerum
S. R. C. 24 Januar: 1682.



CATALOGUS

Illustrissimorum Perillustrium Prælatorum & Canonorum Ecclesie Archiepiscopalis Cathedralis Romano-Latinae Mobileviciensis.

SUFFRAGANEI

JOANNES BENISLAWSKI *Episcopus Gaderensis Coadjutor Archiepiscopatus Mobileviensis.*

GEORGIUS POSŁOWSKI *Episcopus Alalienensis Suffraganeus Livoniae cis Dunaanam.*

PRÆLATI

- 1 *Præpositus vacat, cujus Præbenda in redditibus beneficii Mobileviensis.*
- 2 *Archiepiscopus vacat, cujus Præbenda in redditibus beneficii Ossunen-*
- 3 *Custos vacat, cujus Præbenda in redditibus beneficii Nevelensis.*
- 4 *Scholasticus vacat cujus Præbenda in redditibus beneficii Lucensis.*

CA-

CANONICI

- 1 Vacat, cujus Præbenda in redditibus beneficii *Dunenburgensis*.
- 2 Vacat, cujus Præbenda in redditibus beneficii *Marienhauzen*.
- 3 Vacat, cujus Præbenda in redditibus beneficii *Miscistariensis*.
- 4 Vacat, cujus Præbenda in redditibus beneficii *Siebiezensis*.
- 5 Vacat, cujus Præbenda in redditibus Præposituræ Insulatæ in *Krzyczew*.
- 6 Michael Rostocki Præpositus *Petro-politanus*.
- 7 Ignatius Bohomolec Præpositus *Moscuensis*.
- 8 Vacat, cujus Præbenda in redditibus Præposituræ *Chersonensis*.

Officiales Curia: Illmi
Reverendissimi & Ex-
cellentissimi Domini D.
Arch-Episcopi.

Cruifer Josephus Byszkowski Cano-
nicus Livonia: Secr.

Secretarius Gnsus Josephus Klimowicz
Secretarius Provincialis
Archivista Wincentius Klimowicz
Mansionarius Archi-Cathed:

Officiales Consistorii
Metropolitani

JOANNES BENISLAWSKI *Episcopus Gadarensis*
Coadjutor Archi-Episcopatus
Mohileviensis.

Affssores Canonici

Cyprianus Odyniec.
Adamus Wyszomirski.
Andreas Berent
Josephus Byszkowski *Crucifer*
Archi Episcopalis.
Iosephus Szyszko.

Secretarius Sergius Chraczynski *Cono:*
Lateranensis Mansionarius Archi-Cathed:
Archivista Wincentius Klimowicz
Mansionarius Archi-Cathed:

Deca-

Orsza
rat
Mscis
mer
Bielic
mer
Nevele
in N
Siebiez
ratu
Viteps
ratu
Dunebu
Livo
E
Sacerd
Franci
Comm

Decani Foranei.

*Orszanensis Michael Kozłowski, Cu-
ratus in Hory.*

*Mscislaviensis Thadæus Suryń Com-
mendarius in M'cislaw.*

*Bielicensis Augustinus Sudorski Com-
mendarius in Homel.*

*Nevelensis Casimirus Sutocki Curatus
in Nowel.*

*Siebieżensis Franciscus Zukowski Cu-
ratus in Rzeżyca & Sieb eż.*

*Vitepscensis Stanislaus Laskowski Cu-
ratus in Witepsk.*

*Duneburgensis Ignatius Korń Canonic
Livonia.*

E L E N C H U S

*Sacerdotum Archi-Diœcesis Mobilevien-
sis qui in Domino obierunt.*

1782.

*Franciscus Dobkiewicz in Rzeżyca
Commendarius.*

1783.

Josephus Symonowicz in Zosien Curatus Vicarius.

Thadæus Budrewicz in Rzeżyca Vicarius.

Joannes Davidis Astrachanensis Vicarius

Henricus Boose Chersonensis Vicarius

11 Junii. Michael Skoczkowski in Druja Vicarius.

Ignatius Markiewicz Decanus Dunenburgensis Præpositus in Feymany.

1784.

18 Octobr: Nicodemus Rutkowski in Indryca Curatus Vicarius.

Joachimus Sauchiez Petropolitanus Vicarius.

Franciscus Jekiewicz Decanus Vitepsensis.

De charitate fraternitatis non necesse habemus vobis scribere, ipsi enim vos a Deo didicistis ut diligatis invicem & *Thesal.* 4.

Et hæc est vera Fraternitas, quam nec mors ipsa diyellit. *Abb. in Coll. Patrum*

IN MISSÆ SACRIFICIO

*præsertim diebus celebrioribus Imperii
dum dicitur.*

Memento Domine famulorum
famularum que Tuarum.

habeatur signanter memoria

Imperatricis nostræ CATHARI-
NÆ, Successoris Ejus Principis
Imperatorii Magni Ducis PAU-
LI PETROWICZ, Principis
Magnæ Ducis MARIÆ THE-
ODOROWNÆ, Principum
Magnorum Ducum ALEXANDRI
PAWŁOWICZ & CONSTAN-
TINI PAWŁOWICZ & Prin-
cipum Magnarum Ducum ALE-
XANDRÆ PAWŁOWNÆ &
HELENÆ PAWŁOWNÆ.

(1)

gis-

*quodam diebus celebrioribus Imperii post
Missam cantetur Te DEUM Laudamus:
cum expositione Sanctissimi Sacramenti.*

Salvum fac Populum Tuum *cum
ostensorio*

☩ Domine Salvam fac Imperatricem
Nostram CATHARINAM.

℞ Et exaudi nos in die qua invocaverimus Te.

☩ Domine Salvam fac Imperatricem
Nostram CATHARINAM

℞ Et exaudi nos in die qua invocaverimus Te.

☩ Domine Salvam fac Imperatricem
Nostram CATHARINAM

℞ Et exaudi nos in die qua invocaverimus Te.

☩ Salvos fac Successorem Ejus Prin-
cipem Imperatorium Magnum Du-
cem PAULUM PETROWICZ,
Principem Magnam Ducem MA-
RIAM THEODOROWNAM,

Prir-

istam & omnem Christianum populum; sapientiam, pacem, & charitatem, & omnia quæ nobis nosse esse necessaria, clemens & propitius nobis tribuere digneris.

ARCHIEPISCOPO celebrante Diaconus cantat:

Humiliate capita vestra ad benedictionem.

Tum Antistes:

- ¶ Sit nomen Domini benedictum
R Ex hoc nunc & usque in sæculum.
¶ Adjutorium nostrum in nomine Domini
R Qui fecit cælum & terram.
¶ Benedicat vos omnipotes DEUS
† Pater † & Filius † & Spiritus Sanctus
R Amen.

Dies

*Dies Imperiales notantur in Directorio
Diœcesano quod utique in quali-
bet Ecclesia habeatur.*

Datum Mohileviæ in Curia Archi-
Episcopali 4. Januar: 1785.

† STANISLAUS ARCHIEPISCO,

BIOTH. UNIV.



JAGELLONICAE

Crucifer Can: Ayr: Cons:
Josephus Byzkowski

Nro. 22

Secr: Josephus Klimowicz.

rio

li-

1-

o,

is:

t

ca-

o

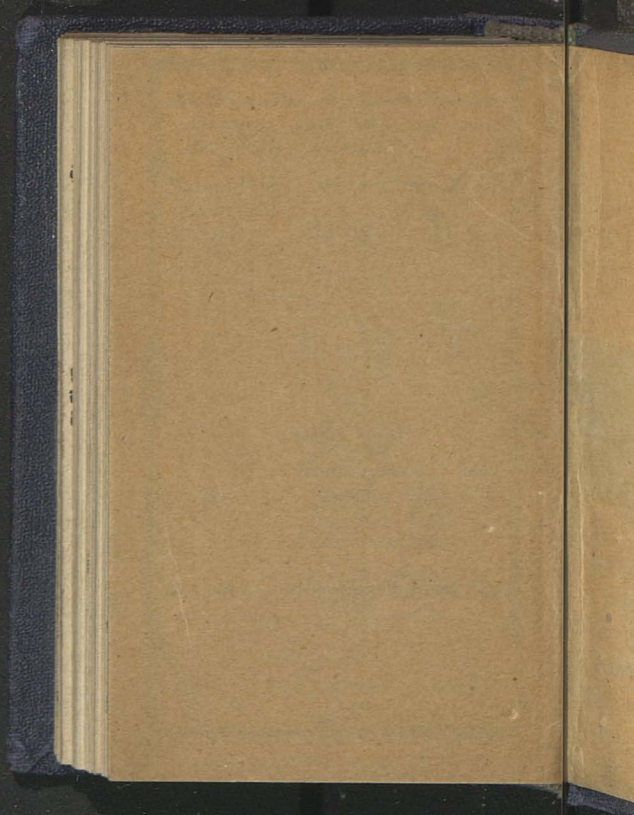

Biblioteka Jagiellońska



stdr0019026

