



BIBLIOTHECA
UNIV. JAGIELL.
CRACOVINENSIS

Mag. St. Dr.

6709

Kat.kom.

Czasopismo

I

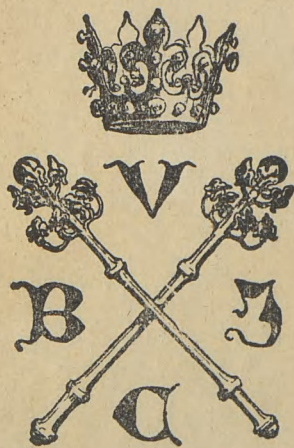

6709

I

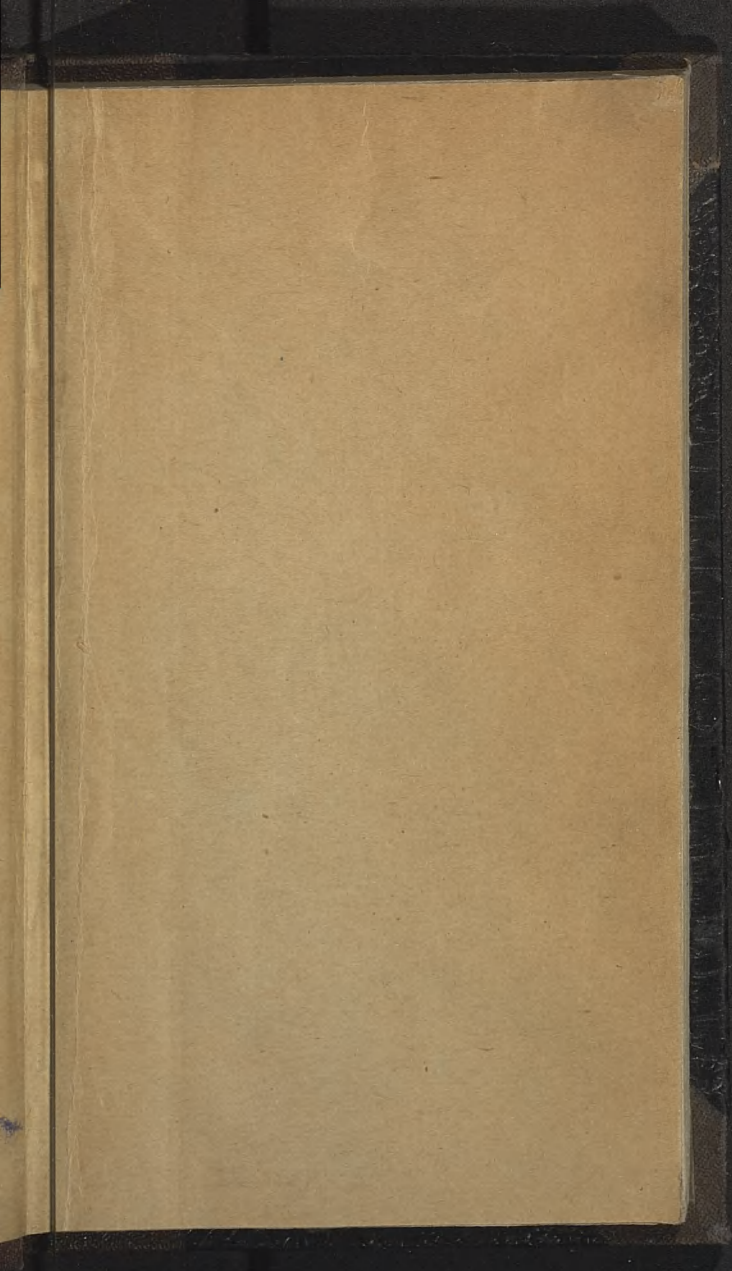

IV

ACE
sta Rub

Pro Ann

P

ILLUST
REVE

OSI
&

Aqu



ORDO 1790
IVINI OFFICII

AD USUM

ÆCCECIS VLADISL & POMERÆ.

exta Rubr. Breviarii Missalisq; Romani, nec non

Decreta S. R. Congreg

Pro Anno Dni 1790: post Bissextilem Embo-

lsm: secundo.

PROPOSITUS. 1790

Authoritate & Mandato

ILLUSTRISSIMI EXCELLENTISSIMI AC

REVERENDISSIMI DOMINI DOMINI

OSEPHI RYBINSKI,

LOCI ORDINARIA

EQUITIS.

Aquila Alba & Sancti STANISLAE.



LOVICII.

REVOLUTIONES

A N N U A E.

Aureus Numerus	-	-	V.
Eppacta	-	-	XIV.
Indictio Romana	-	-	VIII.
Cyclus Solis	-	-	VII.
Litera Dominicalis	-	-	C.
Litera Martyrolog:	-	-	parv. p.

FESTA MOBILIA

A Calendis Januarii ad Diem Cinerum

Hebd. 6. & Dies 5.

Dom. Septuag.	-	-	31 Januar.
Dies Cinerum	-	-	17 Febr.
Pascha	-	-	4 April.
Ascensio	-	-	13 Maji.
Pentecostes	-	-	23 Maji.
Corpus Christi	-	-	3 Junij.
Dom. post Pentecost.	-	-	26.
Dom. i Advent.	-	-	28 gbr.

Pontificatus Ss. PII VI. a die 5. Febr.
Annus 16.

Episcopatus Illrmi Excelmi ac Rmi
Dni Dni Loci Ordinarii Annus XIV. in
choabitur.

Nuptiæ solemniter celebrari possunt
à Die 7 Januarii ad 16 Februar. item à
12 April. usque ad 27. Nov. inclusive.





JANUARIUS *Dierum.* **XXXI.**

- 1 Fer. 6 **Circumcisio** Dni dx 2 clas. **Celebre C. A. Gl. Cr. Præf. & Communic. de Nativ. In Vesp. com. seq. tant. or. pr.**
- 2 Sab. Octava S. Stephani Protho M. dx C. R. ut in fest. & pr. lo. com. octavar. Gl. Cr. Præf. de Nativ. Communic. Ord. Vesp. a cap. de seq. cõ. præc. & Ss. Innoc. Mm.
- 3 **Dom. Vacat.** Oct. S. Joann. Ap. dx C. A. ut in fest. & pr. lo. com. Ss. Innoc. Gl. Cr. Præf. de Ap. In Vesp. com. seq. *Denunc. Populo Fest. Ep ph.*
- 4 Fer. 2. Oct. Ss. Innoc. Mm. dx C. R. in fin. R̄ 8vi die *Glor. Patri* & pt 9 lect. *Te Deum laud.* Gl. fin. Cr. Præf. de Nativ. In Vesp. com. Vig. & S. Telesphori Pp. M.
- 5 Fer. 3. Vig. *sin jej.* sdx C. A. ut not. in lo. com. in L. & M. S. M. Gl. tant.

JANUARIUS.

- 3 or. de B. *Deus qui salut.* Præf. ut heri. Vesp. de seq. *Termin. hymni* ut ibi per tot. oct. *Hodie & per tot. Oct. prohibent Mis. Vot. & Defunct.*
- 6 Fer. 4. **Epiphania Dai.** dx 1 clas. cum Oct. C. A. *Celebrè omnia pr. Gl. Cr. Præf. & Communic. propr.* per tot. Oct. ult. Psalm. in Vesp. *In exitu &c.* per tot. Oct. *Cras mane aper. Nuptiæ & Judicia Spolia reassum.*
- 7 Fer. 5 De 2 die Octæ sdx ut in lo. Gl. Cr. C. A. &c. *ut heri.* 2 & 3 Or. in Mis. ut in Dom. 2 pt Epiph. Vesp. de eod. Fest.
- 8 Fer. 6. De 3 die infr. oct. sdx ut heri & in pr. lo.
- 9 Sab. De die 4 oct. sdx Vesp. a cap. de Dom. com. oct. Ant. *Interrogabat. & Omnes de Saba &c.*
- 10 **Dom. 1.** infr. Oct. sdx C. A. ut in festo L. 1 N. *de Epist. 1 ad Corinth.* com. oct. in L. & Mis. 3. Or. non dic. Vesp. de eod. fest. com. Oct. & S. Hygini Pp. M.
- 11 Fer. 2. De 5 die Oct. sdx C. A. L. 1 N. *de Epist. 1. ad Corinth.* rel. ut supr.

JANUARIUS.

supr. com. S. Hygini in L. & M. 3 Or.
de B. Vesp. de Oct. Ant. ad Mag. Omnes de Sab. *¶ Regestar.*

12 Fer. 3 De 6 die oct. fdx L. 1 N. de
Ep. ad Cor. rel. ut supr. Vesp. de seq.
ut ima Fest. rit. duplici or. pr.

13 Fer. 4. Oct. Epiph. dx C. A. L. 1.
N. de Ep. ad Cor. rel. ut in fest. &
pr. lo. In Vesp. com. seq. & S. Fel-
licis M.

14 Fer. 5. S. Hilarii Ep. C. fdx C. A.
L. 1 N. de scr. rel. in pr. lo. 9 lect. &
com. S. M. in L. & M. Gl. tant. 3.
or. *Deus qui salut. Præf. commun. quæ
abhinc semper dic. nisi aliter notabitur.*
Suffr. ad Prim. Prec. Dom. Vesp. de
seq. com. præc. & S. Mauri Ab.

15 Fer. 6. S. Pauli I. Erem. C. dx C.
A. L. 1 N. de scr. cur. 9 lect. & com.
S. Mauri in L. & Mis. Gl. In Vesp.
com. seq.

16 Sab. S. Marcelli Pp. M. fdx C. R.
L. 1 N. de scr. Gl. 2 or. *Deus qui salut.*
3 Eccl. v. pro Pp. Suffr. ad Prim. Prec.
Dom. In Martyrol. præmit. *Fest. Ss.
Nominis Jesu.* Vesp. de seq. com. Dō.
per Ant. *Suscepit &c.* ex Psalt. Sab.

JANUARIUS.

- 17 Dom. 2. pt Epiph. Ss. Nominis Je-
 fu dx 2 cl. C. A. Off. pr. gl. & com.
 Dom. in L. & M. Gl. Cr. Præf. de Na-
 tiv. Dni Connic. Ord. ult. Ev. Dom.
 In Vesp. com. seq. S. Pauli, Dom. &
 S. Priscæ V. M.
- 18 Fer. 2. Cathedra S. Petri Rom. dx
 jus ut in lo. 9 l. S. Priscæ, & com. in
 L. & M. S. Pauli & S. Virg. Gl. Cr.
 Præf. de Aplis, In Vesp. cō. S. Pauli
 seq. & Ss. Marci &c. Mm. *Fest. Pal.*
- 19 Fer. 3. S. Henrici Ep. M. P. R. S.
 dx C. R. ut ibi not. 9 l. & com. in L.
 & M. Ss. Mm. Gl. Præf. Ord. Vesp.
 à cap. de seq. com. præc.
- 20 Fer. 4. Ss. Fabiani & Sebast. Mm.
 dx C. R. L. 1 N. ex Dom. præc. Gl.
 Præf. ord. Vesp. a cap. de seq. com.
 præc. *F. P.*
- 21 Fer. 5. S. Agnetis V. M. dx C. R.
 ut ibi not. Gl. Præf. Ord. In Vesp.
 com. seq. *F. P.*
- 22 Fer. 6. Ss. Vincentii & Anast. Mm.
 fdx C. R. L. 1 N. de scrip. *Suffr.* ad
 Prm. præc. Dom. Gl. 2 or. *Deus qui &c.*
 3 *Ecccl. v. pro Pp.* Vesp. de seq. com.
 præc.

JANUARIUS.

præc. & S. Emerentianæ V. & M.
Fest. Pal.

23 Sab. Desponsatio B. V. M. dx jus C.
A. *intr. fest. ex Indul.* 9 l. & com. S.
V. M. Gl. Cr. Præf. de Beata *Et Te*
in Despons. In Vesp. com. seq. & Dom.
Ant. *Suscipit.* ex Psalt. or. pr.

24 Dom. 3. pt Epiph. Transl. S. Eri-
ci M. P. R. S. dx C. R. L. 1 N. ex
Dom. *Incip. Ep. ad Galat.* 9 l. & com.
in L. & M. Dom. Gl. Cr. Præf. de
Trinit. ult. Ev. Dom. Vesp. de seq.
com. S. Petri præc. & Dom.

25 Fer. 2 Convers. S. Pauli Ap. dx jus
C. A. ut ibi not. com. S. Petri in L.
& M. Gl. Cr. Præf. de Ap. In Vesp.
com. S. Petri & seq. *F. P.*

26 Fer. 3 S. Policarpi Ep. M. fdx CR.
L. 1 N. de scr. *Suffr.* rel. ut supr. *fer.*
6ta Vesp. de seq. com. præc.

27 Fer. 4 S. Joan. Chrysof. Ep. C. dx
C. A. L. 1 N. de scr. Gl. Cr. Præf.
Ord. In Vesp. com. seq. & S. Agne-
tis 2do.

28 Fer. 5 S. Canuti R. M. fdx *ad libit.*
l. p. ex 19 huj. C. R. L. 1 N. de scr.
9 l.

JANUARIUS.

- 9 l. & com. S. Agnet. *Suffr.* rel. ut 22
huj. Vesp. de seq. com. præc.
- 29 Fer. 6 S. Franc. Sales. Ep. C. dx C.
A. L. 1 N. de fer. Gl. In Vesp. com.
seq.
- 30 Sab. S. Martinæ V. M. fdx C. R. L.
1 N. de fer. 9 l. & com. Dom. 4tæ pt
Epiph. in L. & M. Gl. 3 or. *Deus qui*
sal. ult. Ev. Dom. *Suffr.* ad Prm. *prec.*
Dom. In Martyrol. præmit. *Dnica* *Se-*
ptuag. Vesp. a cap. de Dom. com.
præc. *Suffr.* in Compl. *Prec.* ad Bene-
dicamus Dno dic. 2 *Allel.* & deinceps non
die. usq; ad Sab. S. sed *Laus Tibi Dne*
Et. ubiq; omitt. abhinc *Alleluja* etiam in
Mis. cum suo versu, sed dicto *Graduali*,
statim subjungit. *Tractus.*
- 31 **Dom. Septuages.** 2 cl. fdx De Ea
C. V. ut in Psalt. & pr. lo. *Suffr.* ad
Prm 4 *Psal.* cum *Symb.* *Prec.* D. 2 or.
Deus qui sal. 3 *Eccl. v.* pro Pp. S creta
de Beat. sum. ex ejus vat. *Tua Dne.*
Cr. Præf. de Trin. Vesp. de seq. cō.
Dom.

2
v.
n.
.
.
ot
as
c.
-
l.
-
n.
te
in
i,
a
d
.
a
.
o.

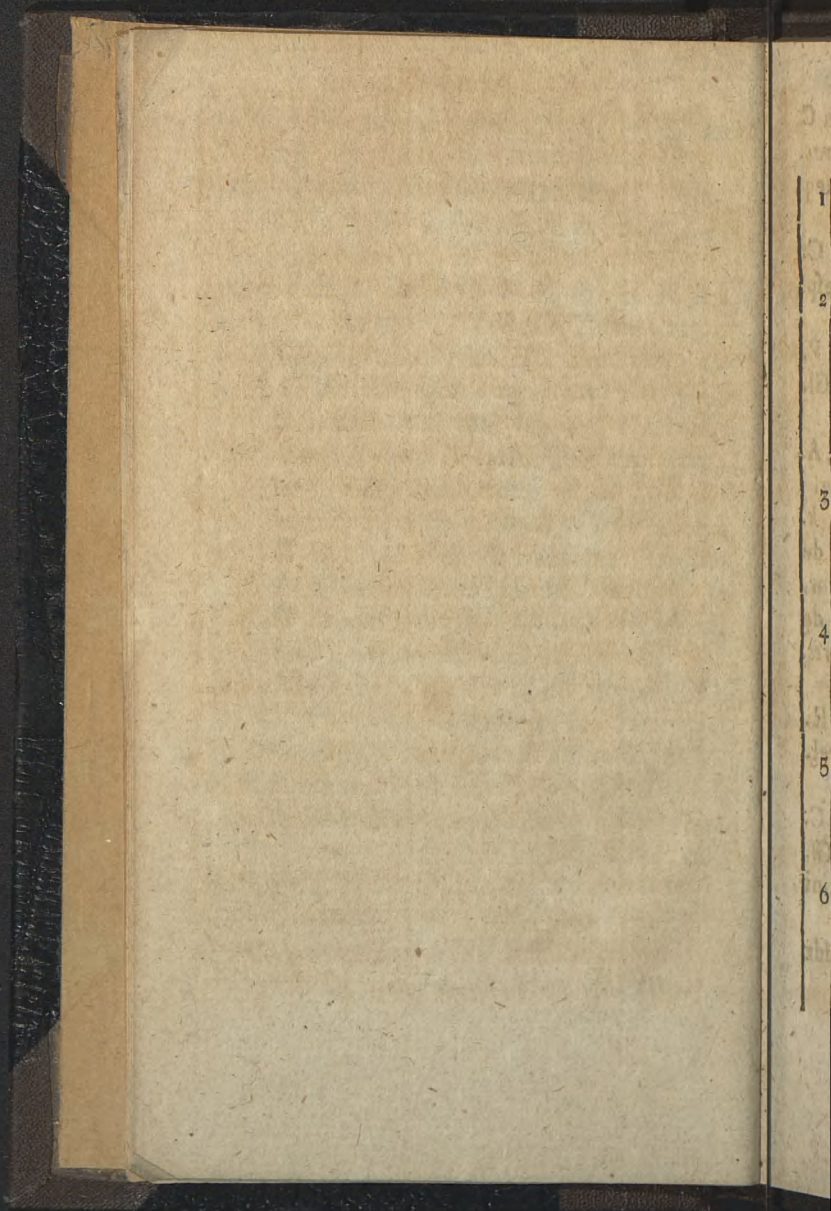



FEBRUARIUS *Dier. XXVIII.*

- 1 Fer. 2. *Jejun. consu.* S. Brigidæ V. intr. P. R. P. dx C. A. L. i N. de scr. rel. pr. Gl. Vesp. de seq. com. præc.
- 2 Fer. 3. **Purific. E. M. V.** dx 2 cl. *celebre.* C. A. Off. pr. Gl. Cr. Præf. de Nat. Comnic. ord. *Bened. Candel. & Process. in C. V.* Mis. in C. A. In Vesp. com. seq. & S. Blasii M. in fine Compl. dic *Ave Regina Cælor.*
- 3 Fer. 4. S. Antonii Ab. C. dx l. p. *fuit 17 Jan.* C. A. L. i N. de scr. 9 l. & com. S. Blasii in L. & M. Gl. Ves. à cap. de seq. com. præc. *Fest. Pal.*
- 4 Fer. 5. S. Ansgarii Ep. C. P. R. S. dx C. A. L. i N. de script. ad Matt. hym. pr. ex i Vesp. Gl. Vesp. a cap. de seq. com. præc.
- 5 Fer. 6. S. Agathæ V. M. dx C. R. Off. pr. Gl. *Benedic. Ianis &c. ut in Rituali.* Vesp. a cap. de seq. com. præc. *Fest. Pal.*
- 6 Sab. S. Dorotheæ V. M. intr. P. R. P. dx C. R. L. i N. de scr. rel. ut ibi not. Mis. *Me expectaverunt.* Gl. In Vesp. com. Dom. seq. *F. P.*

FEBRUARIUS.

- 7 **Dom. Sexages.** 2 cl. *Idx* de **Ea C.**
V. ut in Psalt. & pr. lo. ac Dom. præc.
Cr. Præf. de Trinit. Vesp. de seq.
com. Dom.
- 8 **Fer. 2. S. Joan. de Matha C. dx C.**
A. L. 1 N. de scr. rel. pr. Gl. Vesp.
a cap. de seq. com. præc.
- 9 **Fer. 3 S. Apoloniae V. M. intr. P.**
R. P. dx C. R. L. 1 N. de scr. Gl.
Vesp. a cap. de seq. com. præc.
- 10 **Fer. 4 S. Scholasticae V. dx C. A.**
L. 1 N. de scr. Gl. In Vesp. cõ. seq.
- 11 **Fer. 5. S. Timothei Ep. M. idx h.**
lo. pr. ex 24 Jan. C. R. L. 1 N. de
scr. Suffr. ad Prim præc. D. Gl. 2 or.
A cunctis. 3 ad Libit. Vesp. a cap. de
seq. com. præc. Suffr. In Comp. præc.
Dom.
- 12 **Fer. 6. S. Ignatii Ep. M. idx C. R.**
l. pr. ex 1 hujus. L. 1 N. de scr. rel.
ut heri. Vesp. de seq. com. præc.
- 13 **Sab. S. Andreae Cors. Ep. C. dx C.**
A. l. pr. ex 4 huj. L. 1 N. de scr. Gl.
In Vesp. com. Dom. & S. Valentini
Mart.
- 14 **Dom. Quinquages.** 2 cl. de **Ea idx**
C.

FEBRUARIUS.

C. V. ut in præc. Dom. com. in L. & M. S. Valent. 3 or. *A cunct.* Vesp. de seq. com. Dom. & Ss. Faustini & C. Mm.

15 Fer. 2. S. Petri Nolasco C. dx C. A. *fuit l. p. 31 Jan. L. I N. de ser. 9 l. & com. Ss. Mm. in L. & M. Gl. Vef. a cap. de seq. com. præc.*

16 Fer. 3. S. Romualdi Ab. C. dx C. A. *fuit l. pr. 7. huj. L. I N. de ser. Gl. In Vesp. com. nulla. Hodie claud. solemn. Nuptiar. cras prohibentur Mis. Votiv. & Defunct. & nec unica præsentate corp. haberi potest.*

17 Fer. 4. **Cinerum** I cl. de Ea sdx CV. Off. ut in Psalt. & pr. lo. Abf. & Bened. ex 3 Noct. In Choro ante Matt. *Psal. Grad. Suffr. com. *. Prec. ferial. quæ tam lod. qm. per tot. quadr. in Off. fer. dicuntur semper flex. gen. Benedic. Cienr. Procel. cum Litan. Mis. propr. Præf. Quadrag. quæ abhinc etiam in festis propr. non habentib. dic ad Dom. Pas. Vesp. de seq. com. fer. Ant & or. pr. ¶ ex Psal. & S. Simeonis M. Suff. In Compl. Prec.*

FEBRUARIUS.

- 18 Fer. 5 S. Raymundi de Pennaf. C. sdx C. A. *fuit l. p. 14 huj. ex 23 Jan.* L. 1 N. *Beatus Vir.* de Comni 9 l. & com. fer. & S. Simeonis M. *Suffr.* ad Prm. *Prec.* D. Gl. 2. Or. fer. 3. S. Mr. Præf. Quadr. ult. Ev. fer. (2 M.) In V el. com. fer. *Suffr.* In compl. *prec.*
- 19 Fer. 6 De Ea sdx C. V. ut in Psalt. & pr. lo. Abl. ex 2 Bened. ex 3 Noct. *Suffr.* com. *. *prec. fer.* Psal. Pænit. *Proces.* Mis. pr. cum suis or. ad Prm. add. 4 *1 sal. fer. cur.* Vesp. de Psalt. fer. Ant. ad Msg. & or. pr. *Suffr.* &c. ut ad Matt.
- 20 Sab. De Ea sdx C. V. Off. ut in Pl. & pr. lo. Abl. & Bened. ex 3. Noct. rel. *ut heri.* ad Prm 4 Psalm. non add. Vesp. de Psalt. a cap. de Dom. *Suffr.* tant. & in compl. *prec. Dom. sine flex.* gen. quod *observatur,* quando v. *integra* v. a cap. de Dom. *funt Vesp.* Quæ *hod.* & *per tot.* Quadr. *except Dom. dic. ant.* *prand.*
- 21 **Dom. 1. Quadr.** 1 el. de Ea sdx C. V. Off. ut in Psalt. pr. lo. ac sup. in aliis Dom. Mis. pr. Cr. Præf. Quadr. Vesp. de seq. com. S. Pauli & Dom.

FEBRUARIUS.

- 22 Fer. 2. Cathedra S. Petri Antioch.
dx C. A. ut in pr. not. 9 l. fer. com.
S. Pauli & fer. in L. & M. Gl. Cr.
Præf. de Ap. ult. Ev. fer. (2 M.) In
Vesp. com. S. Pauli & fer. *F. P.*
- 23 Fer. 3. *Vigil.* De Ea sdx C. V. *de*
Vig. in Offo nihil. ut in Psalt. & pr.
lo. ac ut sup. fer. 6. In Mis 2 or.
Vig. 3. *A cunct.* Vesp. de seq. com.
fer.
- 24 Fer. 4. **Quatuor. Temp.** S. Mathiæ
Ap. dx 2 cl. C. R. 9 l. & com. fer. Gl.
Cr. Præf. de Ap. ult. Ev. fer. (2 M.)
In Vesp. com. seq. & fer. *F. P.*
- 25 Fer. 5. S. Sigfridi Ep. C. P. R. S.
dx C. A. L. 1 N. *Fidelis sermo.* 9, l.
& com. fer. in L. & M. Gl. Præf.
Quadr. ult. Ev. fer. (2 M.) In Ves.
com. fer.
- 26 Fer. 6 **Quat. Temp.** De Ea sdx C.
V. *omn. ut supr. fer. 6.* Vesp. de Pl.
Capit. hymn. ut not. in Brev. pt Ducam
1. Quadr.
- 27 Sab. **Quat. Temp.** De Ea sdx C.
V. *ut præc. Sab.* Ordines Sacri. Ves.
a cap. de Dom. *Suffr. &c.*

MARTIUS.

28 | **Dom. 2.** *Quadr. 2 cl. De Ea sdx C. V. ut in precedent. Dnicis. Vesp. de Dom. In Choro & Defunct.*



MARTIUS *Dierum XXXI.*

- 1 | Fer. 2 De Ea sdx C. V. oia ut supr. die 19 Febr. Absol. ex 1. Bened. ex 3 Noct. pt laud. dic. 1 Noct. sum laud. Defunct. Vesp. de seq. com. fer.
- 2 | Fer. 3 S. Helenæ Imp. Vid. intr. P. R. P. C. A. L. 1. N. *Mulierem.* 9 l. & com. fer. in L. & M. pr. Gl. Prf. Quadr. ult. Ev. fer. (2 M.) In Vesp. com. fer.
- 3 | Fer. 4. De Ea sdx C. V. omnia ut die Ciner. Vesp. de seq. com. fer.
- 4 | Fer. 5. S. Casimiri C. P. R. P. dx 2 cl. C. A. L. 1. N. *Iustus.* 9 l. & cō. fer. & S. Lucii Pp. Mart in L. & M. *prw. tnt.* Gl. Cr. Prf. Quadr. ult. Ev. fer. (2 M.) In Vesp. com. sequ. & fer.
- 5 | Fer. 6 Transl. S. Venceslai M. int. P. R. P. dx C. R. L. 1 N. *Fres deb.*

MARTIUS.

- 9 l. & com. fer. in L. & M. Gl. ult.
Ev. fer. (2 M.) In Vesp. com. fer.
- 6 Sab. De Ea sdx C. V. *ut supr.* 20.
Febr. Vesp. de Psalt. Sab. a cap. de
Dom. com. Ss. Perpetuæ &c. Mm.
- 7 **Dom. 3 Quadr.** 2 cl. sdx De Ea C.
V. *ut in superiorib. Dnicis & propr. lo.*
com. in L. & M. Ss. Mm. 3. or. *A*
cunct. Cr. Præf. Quadr. Vesp. de seq.
com. Dom.
- 8 Fer. 2 S. Joan de Deo C. dx C. A.
L. i N. *Beatus vir.* 9 l. & com. fer. in
L. & M. Gl. ult. Ev. fer. (2 M.)
Vesp. a cap. de seq. com. præc. &
fer.
- 9 Fer. 3 S. Franciscæ Rom. Vid. dx
C. A. L. i N. *Mulierem.* 9 l. & com.
fer. rel. ut heri (2. Mis.) In Vesp.
com. seq. & fer.
- 10 Fer. 4 Ss. 40 Mm. sdx C. R. L. i
N. *Fres debit.* 9 l. & com. fer. in L.
& M. *Suffr.* ad Prin *prec. Dom.* Gl. 3
or. *A cunct.* ult. Ev. fer. (2 M.) Vei.
de seq. com. præc. & fer.
- 11 Fer. 5 S. Vincentii Kadłubek Ep.
C. dx C. A. *h. l. pr. ex 8 maj.* L. i.
N.

MARTIUS.

- N. de Comni 2 lo. 9 l. & com. fer. in L. & M. Gl. ult. Ev. fer. (2. Mis.) Vesp. a cap. de sequ. com. præc. & fer.
- 12 Fer. 6 S. Gregorii Pp. C. Eccl. D. dx C. A. ut in lo. not. 9 l. & com. fer. in L. & M. Gl. Cr. Præf. Quadr. (2 M.) Vesp. a cap. de seq. com. præc. & fer.
- 15 Sab. S. Thomæ Aquin. C. & Ec. D. dx C. A. fuit l. p. 7. huj. ut ibi not. rel. oia ut heri. (2. M.) In Vesp. com. Dom. F. P.
- 14 **Dom. 4. Quadr.** 2 cl. De Ea sdx C V. ut supr in Aliis Dom. *Ministri Sacri in Dalmat. assistn. Mis. & ad Intrit. ejusd. tint. puls. Org. Vesp. de Dom. Suffr. in Compl præc. D. pt Vesp. diei dic. in Chor. Vesp. Defunct.*
- 15 Fer. 2 De Ea sdx C. V. ut 1 hujus. Vesp. de Psalt. Suffr. com. * *Præc. fer. ut in aliis fer. supra.*
- 16 Fer. 3 De Ea sdx C. V. Off. & ut heri ac 23. Febr. Vesp. de seq. com. fer. Suff. In Compl. præc. D.
- 17 Fer. 4. S. Patritii Ep. C. sdx C. A. L. 1.

MARTIUS

- L. 1 N. *Fidelis sermo.* 91. & com. fer. in L. & M. *Suffr.* ad Prim. *Præc. Dō.* Gl. 3 or. *A Cunct.* ult. Ev. fer. (2 M.) Vesp. de seq. com. præc. & fer.
- 18 Fer. 5 S. *Gabrielis Arch.* dx jus C. A. Off. pr. *intr. festa ex Indul.* 91. & com. fer. in L. & M. Gl. Cr. *Præf.* *Quadr.* ult. Ev. fer. (2 M.) (Vesp. de seq. com. præc. & fer.)
- 19 Fer. 6 S. *Joseph. Spons. B. V. M.* C. *Patroni Diæc.* dx 2 cl. *Celebre in Polon.* C. A. ut in pr. *sua lect. jung. ultima.* 91. & com. fer. in L. & M. Gl. Cr. *Præf. Quad.* ult. Ev. fer. (2 M.) In Vesp. com. fer.
- 20 Sab. De Ea sdx C. V. *omn. ut supr.* 20 Febr. *Ordines Sacri.* *Ante Vesp.* *Cruces Altar.* teguntr *Velis Viol.* Vesp. de *Psalterio,* a cap. de *Dom. Suffrag.* *Ss. cessant.* *Cras in omnib. R. R.* *Gloria Patri non dic. sed ead. R. R. repetit.* In *Mis. Psalm. Judica me cum Glor. Patri* & ad *Lavabo,* omittit & hæc servantr, a *crastina die in Off. & Mis. de fer. tant.* in *festis autem omnia dic more solito, usque ad fer. 5 Cænæ Dni.*

MARTIUS

- 21 **Dom. Passionis.** 1 cl. de Ea sdx C. V. ut ibi not. ad Prim. 4 Psalm. cum Symbol. Prec. Dom. In Mis. 2 or. tant. Cr. Præf. de ꝛ. quæ dic. in omnib. Mis. non habentib. pr. Vesp. de seq. com.
- Dom. Incip. Communio Paschalis.**
- 22 Fer. 2 S. Benedicti Abb. C. dx ex heri. C. A. ut ibi not. 9 l. & com. fer. in L. & M. Gl. Prf. de ꝛ. ult. Evan. fer. (2 M.) Vesp. a cap. de seq. com. præc. & fer. F. P.
- 23 Fer. 3 S. Catharinæ Vastanen. V. P.R.S. dx C. A. L. 1 N. de Virginit. 9 l. & com. fer. rel. ut heri. In Vesp. com. fer.
- 24 Fer. 4 De Ea C. V. sdx off. ut Psal. pr. lo. ac ut in Brev. fer. 2 pt Dnicam Pa. not. Psalm grad. Prec. fer. & non fit Procel. rel. ut supr. in Dnica Ves. de seq. com. fer.
- 25 Fer. 5 **Annuntiatio B. V. M.** dx 2 cl. Celebr. C. A. 9 l. & com. fer. in L. & M. Gl. Cr. Prf. de Besta. Et Te in Annunt. ad Incarnat. Celebrans cum Ministris genuflect. in infimo gradu Altar. cui assist. (2 M.) ult. Ev. fer. In Ves. com. fer. tant.

MARTIUS

- 26 Fer. 6. 7 Dolorum B. V. M. dx jus
C. A. 9 l. & com. fer. in L. & M. Gl.
Cr. Prf. *Et Te in Transfixione ult. Ev.*
fer. ad Prm *Ÿ. Qui passus es. (2 M.)*
In Vesp. com. fer.
- 27 Sab. De Ea sdx C. V. ut fer. 4. &
supra 20. hujus. Cras Incip. Hebdo-
mada Sancta, in qua Judicia Splia ces-
sant, Mis. Vot. & Defuncti usq; ad Do-
minicam in Albis prohib. & a fer. 5 ad
fer. 3 nec solemn. presente corpore ha-
beri pt. Vesp. de Psalt. a cap. de Dō.
L. Martyrol. pramitr Dnca Palmar.
- 28 **Dom. Palmar.** 1 cl. De Ea sdx C.
V. ut in lo & alius Dom. *supr.* In Mis.
Cr. ult. Evan. S. Joān. in solemn. in
priv. *Cum appropinquasset.* Bened. Pal-
mar. Vesp. de Dom. In Compl. *prec.*
- 29 Fer. 2 De Ea sdx C. V. ut in prop.
Ant. ad L. & Hor. pr. *Prec. fer. Mis.*
pr. Prf. de x. Vesp. fer. ut in Psalt.
& *fer. 2 pt Dom. Passion.*
- 30 Fer. 3 De Ea sdx C. V. ut pr. lo. &
& *heri.* Vesp. de fer. ut in Psalt. &
pr. lo.
- 31 Fer. 4 De Ea sdx C. V. ut *heri* &
B 2 pr.

APRILIS

pr. lo. in Martyrol. præmit. *Cæna Dni*
quod sequent. 3 duo non legtr. & Mis
privat, non absolvntr. Vesp. de ead.
ter.

APRILIS Dierum **XXX.**

- 1 Fer. 5. *Cæna Dni* dx i cl. *ut in pr.*
lo. not. Mis, in C. A. Gl. Cr. Præf. ✕.
rel. vid in Missali. Pax. non datr. 3 ho-
stia consecr. Communio Cleri con-
secrao Olear. Denudatio Altar. ad
Mandat. Celebrans in C. V. Ministr.
in Al. *Hoc 3 duo transeuntes ante Cruc.*
joris Altar. omnes genu flect. excepto Ce-
lebrte Para'o, qui tamen cras genu flect.
Vesp. & Compl. ut in lo.
- 2 Fer. 6 **Parascève** dx i cl. C. N. *ut*
in propr. Horæ sine lumine *Crux joris*
Alt. tegitr. velo Nigr. oblati incensatis
sola Crux Altar. incensatr & nihil ampl.
Vesp. & compl. ut ibi. *Hodie non da-*
tur Commun. nisi periculose infirmis per
Modum Viatici.
- 3 **Sabbat. Sanct.** dx i cl. Mis, in C. A.
cum

APRILIS

cum Ps. *Judica me & Gloria Patri. Gl. cum pulf Camp. sine Cr. non datr Pax Præf. sed in hac potissim nocte Vesp. & compl. ut ibi. Benedic. Ignis novi in C. V. Cerei in Alb. Ordines Sacri. Regina Cæli stando toto temp. Iaschali quod abhinc incip.*

4 **Dom. Paschæ. Resurrectio D. N. J. Ch. iiii.** dx i cl. cum Oâ. **Celebre C.**

A. Martyrol. incip. Hac die quam fecit Dns. ad Benedicamus Dno & Ite Mis. add. 2 Allel. ad Sab. seq. inclus. Gl. Cr. Præf. Commnic. &c. pr. per tot. Oâ. Vesp. & compl. ut in lo. not.

5 **Fer. 2 Paschæ** dx i cl. **celebr. omn.** ut heri & pr. lo. not.

6 **Fer. 3 Paschæ** dx i cl. **C. A. non Celeb. ut pr. lo. & supra.**

7 **Fer. 4 De Oâ. sdx C. A. ut heri. in Mis. 2 or. tant. Vesp. ut heri ritu sdc.**

8 **Fer. 5 De oâ. sdx C. A. ut heri & pr. lo.**

9 **Fer. 6 De Oâ. sdx C. A. ut pr. lo. & supr.**

10 **Sab. De Oâ. sdx C. A. off. & M. ut heri. Vesp. ritu duplici de Psal. Sab. a cap.**

APRILIS.

a cap. de Dom. *Benedicamus Dño & Ite Mis.* abhinc sine *Allel.* Terminat. Hymn. *Deo Patri &c. & Filio qui a mortuis &c.* usq; ad *Ascen. Dñi.*

11 **Dom. in Albis** & 1 pt *Pa'ch.* dx 1. cl. de *Ea C. A.* Off. ut in *Psalt.* & pr. lo. ad *Prm.* 3 *Psalm.* cum *Symb.* sine *Prec.* & *Qui surrexisti &c.* quotid. etm in festis, nisi alit. not. usq; ad *Ascen. Dni Gl. Cr. Prf. Pasch. sed in hoc potif. gloriosius &c.* quæ dic. qut. etiam in festis pr. non habentib. ad *Ascen. Comnic. ord. Vesp. de Dom. ut in lo. com. seq. Cras mane aperiuntur Solemnitates Nuptiar. & Judicia Splia reaf.*
Nota Toto temp. *Pasch.* *Invitrio,* & *Ry.* *Antiph.* *Offerto Communi* addit 1. *Allel.* ubi non est scrip. ad *Introitum* vero *Mis. Ry.* *Horar. 2.* *Allel.* Item 3 *Psalm.* cujuslibet *Nocturni* dic sub una *prima Antiph.* cū 1. *Allel.*

12 **Fer. 2. S. Francisci de Paula C.** dx *C. A. fuit l. p. 2 huj. L. 1 N. Inc. Liber Act.* de ser. rel. pr. *Gl. Præf. Pasch. In Vesp. com. seq.*

APRILIS

- 13 Fer. 3 S. Hermenegildi M. fdx C.
R. L. 1 N. de scr. 3 Noct. *Si quis ve-*
nit ad me. RR. Temp. Pasch com. &
ad Prm. Præc. Dom. Gl. 2 or. Concede
3 Eccl. v. pro Pp. Vesp. de seq. com.
præc. V. 3 hym. mut. & Ss. Tiburtii
&c. Mm.
- 14 Fer. 4 S. Isidori Ep. C. Ec. D. dx
f. l. p. 4 huj. C. A. L. 1 N. Sapienam
91. & com. Ss. Mm. in L. & M. Gl.
Cr. P. P. Vesp. a cap. de seq. V 3
hym. mut. com. præc.
- 15 Fer. 5. S. Vincentii Fer. C. dx C.
A. *f. l. p. 5 huj. L. 1 N. de scr. Gl.*
P. P. Vesp. a cap. de seq. V 3 hym.
mut. com. præc.
- 16 Fer. 6 S. Leonis Pp. C. Ec. D. dx
C. A. f. l. p. 11 huj. ut in lo. R. 8. In
medio &c. Mil. de com. Doct. lect.
Eoist. *Justus cor. cr. & Ev. ut tr. pr.*
Gl. Cr. Præf. *ut heri.* In Vesp. com.
seq. & S. Aniceti M. Term. Hymn.
Jesu Tibi &c.
- 17 Sab. De Immac. Concep. B. V. M.
fdx C. A. *Off. ut in festo & Sab. ritu*
Pasch. L. 1 N. de scr. 2di & 3. Noct.

APRILIS

- ex 2da die infr. Oct. Concept. 9 l. & com. in L. & M. S. Aniceti M. com. *.
 V̄ ad Prm. *Qui natus es.* Prec. D. Mis. ex fest. Gl. Prf. *Et Te in Concep.*
 3 or. de Spiritu S. Vesp. de seq. com. Dom. & præc.
- 18 **Dom. 2 pt Pasch** Ss. Sepulchri dx C. A. omn. pr. 9 l. & com. Dom. in L. & M. Gl. Cr. P. P. ult. Ev. Dō. In Vesp. com. Dom.
- 19 Fer. 2 De Ea sdx C. A. Off. ritus Pasch. ut in Psalt. pr. lo. ac ut not. fer. 2 pt Dom. in Alb. ad Bened. Ant. pr. ex Dom. hester. dic. *Te Deum laudamus.* com. *. Prm. ut in fest. Prec. Dom. aliæ hor. ut temp. Pasch. in Psalt. Mis. Dom. hest. cum Gl. tant. 2 or. *Concede.* 3 *Eccl. v. pro Pp.* Vef. de Psalt. sub una Ant. Capit. Hym. & V̄. ut fer. 2 pt Dom. in Alb. ad Mag. Ant. pr. com. *. In compl. Prec.
- 20 Fer. 2 De Ea C. A. sdx omn. ut heri not. & pr. lo. Abs. & Ben. ex 2 Noct. Vesp. de seq.
- 21 Fer. 4 S. Anselmi Ep. C. Ec. D. dx C. A. L. I N. Sapien. Gl. Cr. P. P. In Vesp. com. seq.

APRILIS

- 22 Fer. 5 Ss. Soteris & Caji P. P. Min.
fdx C.R. L. 1 N. de ser. com. 4. Gl.
2 or. Concede 3 Eccl. v pro Pp. Vesp.
de seq. tant.
- 23 Fer. 6 S Adalberti Ep. M. P. R. P.
dx 1 cl. cum Oct. ut in pr. Gl. Cr. P.
P. In Vesp. com. seq. F. P.
- 24 Sab. S. Fidelis a Sigmar. M. dx C.
R. L. 1 N. de ser. cur. com. oct. in
L. & M. Gl. Cr. Vesp. de seq. com.
præc. & Dom. tant.
- 25 **Dom. 3^o pt Pasch.** Patroc. S. Joseph.
dx 2 cl. C. A. Off. pr. intr. fest. ex In-
dult. 91. & com. Dom. in L. & M. Gl.
Cr. ult. Evan. Dom. *Hodie fit Proces-*
ratione festi S. Marci in diem hodie. ca-
den. proinde licet fest. transfertur, non
tamen Proces. cum Lit. ad quas v. cantan-
das, v. recitand. obligant, qui ad ho-
ras Cnias tenent. (2 M.) de Rog. in
C. V. sine Gl. sine Cr. 2 or. Concede.
3 Eccl. v. pro Pp. P. P. ult. Ev. S. Jo-
an. Ubi autem unus es Sacerd. in Eccl.
Mis. dbt dici de Rog. sine com. S. Mar-
ci, sin. autem S. Marci fit titulus Eccl.
Mis. de Eo die. sine ulla com. In Vesp.
com. Dom. & seq.

APRILIS

- 26 Fer. 2 Ss. Cleti &c. Mm. sdx C.R. L. 1 N. de scr. ex Dom. heft. com. oct. in L. & M. Gl. Cr. 3 or. *Concede.* Vesp. de seq. *tant.*
- 27 Fer. 3 S. Marci Ev. dx 2 cl. f. l. p. 25 huj. C. R. ut in pr. Gl. Cr. Præf. de Ap. In Vesp. *In Cath.* com. seq. *tant.* *Per Diac.* oct. & S. Vitalis M. P. P.
- 28 Fer. 4 *In Cath.* S. Vitalis M, dx C. R. L. 1 N. de scr. 2 N. ima pr. 2 & 3tia de communi *Quibus Ego vos.* 3 N. *Ego sum vitis vera.* com. oct. in L. & M. Gl. Cr. P. P. Vesp. a cap. de seq. com. præc. & oct.
Per Diac. De 6 die infr. oct. S. Adal. sdx C. R. L. 1 N. de scr. 9 l. & com. S. Vitalis in L. & M. Gl. Cr. 3 or. *Concede.* Vesp. de seq. com. Oct.
- 29 Fer. 5 S. Petri M. dx C.R. L. 1 N. de scr. com. oct. in L. & M. Gl. Cr. Vesp. a cap. de seq. *ut imæ Festi cō.* præc.
- 30 Fer. 6 Oct. S. Adalberti Ep. M. dx C. R. L. 1 N. de scr. rel. pr. & ut in Fest. Vesp. de seq. com. præc.
M A-

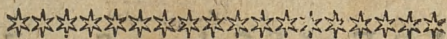

MAJUS *Dierum XXXI.*

- 1 Sab. Ss. Philippi & Jacobi Apost.
dx 2. cl. C. R. L. 1. N. ex Dom. 4.
seq. pt Pasch. Gl. Cr. Prf. de Apost.
In Vesp. com. seq. & Dom. ac S. Si-
gismundi R. M. intr. P. R. P. *F. P.*
- 2 **Dom. 4 pt Pasch.** S. Athanasii Ep.
C. Ec. D. dx C. A. L. 1 N. *ex fer. 2*
crast. 91. & com. Dom. & S. Sigism.
in L. & M. Gl. Cr. P. P. ult. Ev. D.
Vesp. de seq. com. præc. *tant.*
- 3 Fer. 2 Invent. S. Cruc. dx 2 cl. C.
R. 91. & cō. Ss. Alexandri & c. Mm.
in L. & M. *priv. tant.* Gl. Cr. Prf. de
*. In Vesp. com. seq. *F. P.*
- 4 Fer. 3 S. Floriani M. P. R. P. dx
C. R. L. 1 N. *Fratres debet.* Gl. P. P.
Vesp. a cap. de seq. com. præc.
- 5 Fer. 4 S. Pii V. Pp. C. dx C. A. L.
1 N. de scr. *rel. ut heri* Vesp. de seq.
com. præc.
- 6 Fer. 5 S. Joan. ante Port. Lat. dx
jus C. R. L. 1 N. *ex Dom. infr. Oct.*
Ascens. Gl. Cr. Prf. de Ap. In Vesp.
com. seq. *F. P.*

MAGUS

- 7 Fer. 6 S. Catharinæ Senen. V. dx
C. A. *hod. l. p. ex 30 Apr.* L. 1 N. de
fer. cur. Gl. P. P. Vesp. de seq. *int.*
- 8 Sab. S. Stanislai Ep. M. P. R. P. dx
1 cl. cum oct. C. R. ut in pr. L. 2 N.
2 *ex corpor. Breviar. 3 pr. Gl. Cr. P. P.*
3 In Vesp. com. seq. & Dom. *F. P.*
- 9 **Dom. 5 pt Falsch** S. Gregorii Na-
zian. Ep. C. dx C. A. L. 1 N. de ser.
4 *Inc p. Epist. B. Petri 9 l. & com. Dō.*
5 & oct. in L. & M. Gl. Cr. P. P. ult.
6 Ev. Dom. *Hod. denunciat. Populo Dies*
7 *Rog. & abstinentia ab esu carnum Vef.*
8 de seq. com. præc. Dom. oct. ac Ss.
9 Gordiani &c. Mm.
- 10 **Eer 2 Rogation.** Apparit. S. Mi-
11 chael. Arch. dx jus C. A. *h. l. p. ex*
2 *8 huj.* Off. pr. 9 l. fer. Rogat. com.
3 oct. fer. ac Ss Mm. in L. & Mis. Gl.
4 Cr. P. P. ult. Ev. fer. in priv. *tant.*
5 *(2 M.) de Rog. in C. V. cum suis Or.*
6 *sine Gl. sine Cr. P. P. in utraq; ult. Ev.*
7 S. Joan. Proces. cum Lit. In Vesp.
8 com. seq. & oct.
- 11 Fer. 3 **Rogation.** S. Monicæ Vid. dx
1 *h. l. p. ex 4 huj.* C. A. L. 1 N. de ser.
2 cur.

dx
de
ni.
dx
N.
P.

ia
er.
ob.
lt.
ies
efi
s.

li-
ex
n.
il.
t.
r.
v.
p.

dx
r.

cu
od
M
fe
12
N
F
M
ul
M
(3
3
ga
de
Jo
fe
13
F
oc
pr
ex
ce
14
F
he
y
&
ut
red

MAYUS

- cur. com. oct. in Laud. tant. In Mis.
oct. & fer. Rog. ult. Ev. S. Joan. (2
M. Procef. ut heri.) In Vesp. com.
seq. & oct.
- 12 Fer. 4. **Rogat.** Vig. sine jej. Ss.
Nerei &c. Mm. sdx C. R. L. i N.
Fratres debet. 9 l. Vig. com. in L. &
M. oct. & Vig. 4 or. Rog. Gl. Cr.
ult. Ev. Vig. & id in Mis. privat. In
Martyrol. præmitt. In Monte Olweti,
(3 M.) 1 de fest. Convent. 2 or. oct.
3 Concede. 2 de Vig. in C. A. 3 de Ro-
gat. in C. Viol. in utraq; 2 or. Conce-
de 3 Eccl. v. pro Pq. P. P. ult. Ev. S.
Joan. in omn. 3bus Procef. Vesp. de
seq. tant.
- 13 Fer. 5. **Ascensio Dni** dx i cl. cum
oct. C lebr. Gl. Cr. Prf. & commun.
pr. per tot. oct. pt decantaonem Evang.
extinguitr Cereus Pasch. ante Mis. Pro-
cef. & Stao In Vesp. com. seq. tant.
- 14 Fer. 6 S. Antonini Ep. C. sdx ex
her. raone vicinit L. i N. de fer. cur.
9 l. ex 2bus una. S. Bonifacii M. in L.
& in M. com. octavar. & S. M. reliq.
ut heri. Vesp. de seq. com. præc. &
oct. Ascens.

MAJUS

- 15 Sab. Oct. S. Stanislai Ep. M. dx
C. R. L. 1 N. de scr. com. oct. Asc.
in L. & M. *rel. ut supr.* Vesp. a cap.
de seq. com. præc. & Dom. ac oct.
- 16 **Dom. 6^{ta} Pasch.** infr. oct. Ascen.
S. Joannis Nepom. M. dx C. R. *intra*
fest. ex Indul. L. 1 N. ex Dom. cur.
9 l. & com. Dom. & oct. in L. & M.
ult. Ev. D. In Vesp. com. Dom. seq.
& oct.
- 17 Fer. 2 S. Ubaldi Ep. C. fdx *h. l. p.*
ex heri C. A. L. 1 N. de scr. com. oct.
in L. & M. 3 or. *Concede. rel. ut supr.*
Vesp. de seq. com. præc. & oct.
- 18 Fer. 3 S. Erici R. M. P. R. S. dx
C. R. *ut in pr. not.* L. 1 N. de scr. cō.
oct. in L. & M. Vesp. a cap de seq.
com. præc. oct. ac Sæ Pudentianæ
Virg.
- 19 Fer. 4 S. Petri Celest. Pp. C. dx C.
A. L. 1 N. de scr. 9 l. S. Pud. V.
com. oct. & S. V. in L. & M. Vesp.
de seq. *ut imæ fest.* com. præc.
- 20 Fer. 5 Oct. Ascens. dx C. A. *omn.*
ut in fest. & propr. lo. In Vesp. com.
seq.

MAJUS

21 Fer. 6 S. Venantii M. dx C. R. h.
l. p. ex 18 huj. L. 1 N. de scr. com.
fer. 6. Ant. Ψ . & or. ex Dom. præc. in
L. & M. G. tant. 3 or. Concede. Prf
de Ascens. commun. ord. In Vesp.
com. fer. 6. Ant. Ψ . & or. ex adis
Vesp. Dom. præc.

22 Sab. Vigil. cum jejun Pasch. servat.
quantte De Ea sdx Off. ut in D. præc.
& pr. lo. C. A. Prim. sine præc. Ψ Qui
scandis &c. In Martyrol. præmit. Dies
Pentec. ad Proph. & Bened. Ignis C.
V. ad Mis. C. R. Gl. sine Cr. Præf.
commun. & hanc igitr. pr. per tot.
oct. Mis. solem. ut Sab. S. in privat.
dic. Intr. qui est in fine Mis. Vesp. de
seq. ad prim. stroph. hym. genu flect.
Hodie & per tot. oct. prohib. Mis. Vot.
& Defunct. unica aut. pt esse præsent.
Cadav. idq; pt zdnum.

23 Dom. Pentecostes. dx 1 cl. cū oct.
Celebre C.R. omni. pr. ad ztiam hym.
Veni Creator. G. Cr. Prf. &c. pr. per
tot. oct. Vesp. ut in lo. Hod. denunc.
Pop. Quat. Temp.

24 Fer. 2. Pentec. dx 1 cl. Celebr. C.
R. ut heri. etiam & Vesp. per tot. oct.

M A G I S

- 25 Fer. 3 Pentec. dx 1 cl. *non celeb. ut heri & pr. lo. C. R.*
- 26 Fer. 4. **Quat. Temp.** *Fej. Pasch. serv. quant. De oct. sdx C. R. com. S. Eleutherii Pp. M. sine 9 l. in L. & M. 2 or. tant. rel. ut sup. In Vesp. com. S. Joannis Pp. M.*
- 27 Fer. 5 De oct. sdx C. R. com. S. Joan. *tant. in L. & M. Vesp. de oct.*
- 28 Fer. 6. **Quat. Temp.** De oct. sdx C. R. 2 or. in M. *Eccl. v. pro Pp. rel. ut supra.*
- 29 Sab. **Quat. Temp.** sdx C. R. *ut heri & pr. lo. In Martyrol. præmitit. Fest. Ss. Trinit. Ordines Sacri. Terminat. Temp. Pasch. pt gnsm Vesp. de seq. com. Dom. tant. abhinc Salve Regina, dic. stando diebus Dom. a-bus flectendo.*
- 30 **Dom. 1 pt Pent.** Fest. Ss. Trinit. dx 2 cl. C. A. omn. pr. 9. l. & com. Dom. & S. Felicis Pp. M. in L. & Mis. *priv. tant. S. M. Gl. Cr. Prf. de Trin. ult. Ev. Dom. In Vesp. com. seq. Dom. & S. Petronillæ V.*
- 31 Fer. 2 S. Gregorii Pp. C. dx C. A. *fuit*

JUNIUS

fuit l. p. 25 *huj.* L. 1 N. de ser. Inc. lib. 1. Reg. com. sine ejus lect. in L. & M. S. Petronil. Gl. sine Cr. Præf. abhinc ord. in omn. Fest. pr. non habentib. & nisi alitr not. Vesp. a cap. de seq. com. præc.

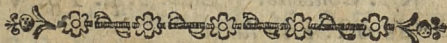

JUNIUS *Dierum XXX.*

1 Fer. 3 S. Philip. Nerei C. dx C. A. f. l. p. 26 *Maji* L. 1 N. de ser. Gl. In Vesp. com. sequ. & Ss. Marcellini &c. Mm.

2 Fer. 4 S. Bernardini Senen. C sdx f. l. p. 20 *Maji* C. A. L. 1 N. de ser. 9 l. ex 2bus una & com. Ss. Mm. in L. & M. Suffr. dic. Gl. 3 Or. A cunctis ad Prm præc. D. In Martyrol. præmitt. Festm Ss. Corp. Asti. Vesp. de seq. sine ulla com. termin. hym. *Jesu Tibi.* ad Compl. & per Hor.

Cras & per tot. Oct. prohib. Mis. priv. Votiva & Defunct. excepta unica præsentate cadav. cantta idq; si fieri pt ante expoonem Ssmi.

JUNIUS

- 3 Fer. 5 **Solemnitas Ss. Corporis Xti**
dx r cl. cum Oct. C. A. *Celebre omn.*
pr. Gl. Cr. Prf. de Natte D. *Processio*
Solem. Vesp. de eod. Festo.
- 4 Fer. 6 De die 2da infr. Oct. sdx
C. A. *omn. ut heri & pr. lo. in M. 2*
Or. *Concede. 3 Eccl. v. p. Pp. Vesp.*
de oct. ritu sdxci.
- 5 Sab. De die infr. oct. sdx C. A. *ut*
heri & pr. lo. Vesp. de seq. com. Dō.
& Oct.
- 6 **Dom. 2** pt Pent. infr. Oct. S. Ner-
berti Ep. C. dx C. A. L. 1 N. de ser.
cur. 9 l. & com. Dom. in L. & M. &
Oct. Gl. Cr. Prf. de Natte. ult. Evan.
Dom. In Vesp. com. Dom. & Oct.
- 7 Fer. 2 De die infr. Oct. sdx C. A.
ut pr. lo. & supra fer. 6 not. Vesp. de
Oct.
- 8 Fer. 3 De die infr. Oct. sdx C. A.
ut heri not. In Vesp. com. Ss. Primi
& c. Mm.
- 9 Fer. 4 De die infr. Oct. sdx C. A.
ut heri com. sine 9 lect. Ss. Mm. in L.
& M. 3 Or. Concede Vesp. de Oct. ri-
tu dxcii ut 1mē festi.

JUNIUS

- 10 Fer. 5 Oct. Corp. Xti dx C.A. om.
*ut in festo & pr. lo. In Vesp. non fit
 ul. com.*
- 11 Fer. 6. Fest. Ss. Cordis Jesu dx jus
*omn. pr. Gl. Cr. Prf. de x. In Vesp.
 com. seq. & Ss. Basilidis &c. Mm.*
- 12 Sab. S. Eschili Ep. M. P. R. S. dx
 C.R. L. i N. de scr. *hymn. Vesp. jung.
 hym. Mat. 9 lect. & com. Ss. Mm. in
 L. & M. Gl. Vesp. a cap. de seq. cō.
 præc. & Dom.*
- 13 **Dom.** 3 pt Pent. S. Antonii de Pa-
 dva C. dx C.A. L. i N. de scr. 9 lect.
 & com. Dom. in L. & M. Gl. Cr. Prf.
 de Trin. ult. Ev. Dom. Vesp. a cap.
 de seq. com. præc. & Dom.
- 14 Fer. 2. S. Basilii Ep. C. dx C. A.
 L. i N. de scrip. Gl. Cr. Prf. Ord. ab-
 hinc nisi, alitr not. & Ss. Viti & Mod.
 Mm. Vesp. a cap. de seq. com. præc.
- 15 Fer. 3 S. Joannis a Facun. C. dx
 C.A. *h. l. pr. ex 12 huj. L. i N. de
 scr. 9 l. & com. Ss. Mm. in L. & M.
 Gl. Vesp. a cap. de seq. com. præc.*
- 16 Fer. 4 Bennonis Ep. C. intr. P. R.
 C 2 P.

JUNIUS.

P. dx C.A. L. 1 N. de ser. Gl. Prf.
Ord. Vesp. de seq. com. præc.

17 Fer. 5 S. Barnabæ Ap. dx jus C.R.
f. 1, p. 11 hujus. off. ut in pr. not. Gl.
Cr. Prf. de Ap. In Vesp. com. seq.
& Ss. Marci &c. Mm. F. P.

18 Fer. 6 S. Georgii M. sdx C.R. f. 1.
pr. 22 Maij ex 23 Apr. L. 1 N. de
ser. 2di Quibus ego eos. 3tii de com.
cum R.R. extra temp. Pasch. 9 lect. &
com. Ss. Mm. in L. & M. Latabitr.
ex com. 2do lo. cum Graduali t. nt.
rel. & Mis. pr. omif. All. Gl. 3 cr. A
cunct. Suffr. ad Prim. præc. D. Vesp.
de seq. com. præc. & Ss. Gervasi &c.
Mm.

19 Sab. S. Julianæ de Falcon. V. dx C.
A. L. 1 N. de ser. 9 lect. & com. Ss.
Mm. in L. & M. Gl. In Vesp. com.
Dom. & S. Silverii Pp. M.

20 **Dom.** 4 |pt Pent. De Ea C. Virid.
sdx off. ut in Plalt. & pr. lo. Hym.
Matt. Nocte surgent. ad Laud. Ecce jam
Noct. 9 l. ex 2bus una S. Pp. M. Suffr.
ad Prim. Præc. D. & 4 Plal. cū Symb.
com. in L. & M. S. Sylv. Pp. 3 Or. A
cunct.

f.
R.
F.
p.
l.
de
m.
&
tr.
nt.
A
sp.
sc.
C.
Ss.
m.
id.
m.
iam
ff.
mb.
r. A

17
18
19
20
21
22
23
24
25
26
27
28
29
30
31
32
33
34
35
36
37
38
39
40
41
42
43
44
45
46
47
48
49
50
51
52
53
54
55
56
57
58
59
60
61
62
63
64
65
66
67
68
69
70
71
72
73
74
75
76
77
78
79
80
81
82
83
84
85
86
87
88
89
90
91
92
93
94
95
96
97
98
99
100

Handwritten text, likely bleed-through from the reverse side of the page. The text is mirrored and difficult to decipher.

Handwritten text, likely bleed-through from the reverse side of the page. The text is mirrored and difficult to decipher.

Handwritten text, likely bleed-through from the reverse side of the page. The text is mirrored and difficult to decipher.

21

22

23

24

JUNIUS

- cunct.* Gl. Cr. Prf. de Trin. Vesp. de
seq. com. Dom.
- 21 Fer. 2. S. Aloyfii Gonz. C. dx C.
A. intr. *Fest. ex Indul.* L. 1 N. de scr.
rel pr. Gl. In Vesp. com. sequ. & S.
Paulini Ep. C.
- 22 Fer. 3 S. Mariæ Magd. de Paz. V.
idx f. l. pr. 27 Maij ex 25 ejusd. CA.
L. 1 N. de scr. 9 l. *ex 2bus una* & com.
S. Paulini in L. & M. *Suffr.* ad Prm.
Prec. D. Gl. 3 or. *A cunctis.* Vesp. a
cap. de seq. com. præc. *Suffrag.* in
Compl. *Prec.*
- 23 Fer. 4 *Vlg. cum jej. in Paroch. Vlad.*
tant. S. Margarithæ Scot. Reg. Vid.
idx C. A. f. l. p. 10 huj. L. 1 N. de
scr. 9 l. & com. Vig. in L. & M. *Suff.*
ad Prm. Prec. D. Gl. 3 or. *A cunct.* ul.
Ev. Vig. in Mis. priv. (2 M.) in C.
Viol. 2 or. *Concede* 3 *Eccl. v. pro Pp.*
utraq; cum Ev. ult. S. Joan. Vesp. de
seq. com. nul.
- 24 Fer. 5 Nativ. t. S. Joan. Bapt. dx r
cl. cum oct. C. A. omn. pr. Gl. *sine*
Cr. qd tamen dic. in Eccl. pr. Vesp. de
eod. *Fest. F.P.*

JUNIUS

- 25 Fer. 6 De 2da die infr. oct. sdx C. A. L. 1 N. de scr. rel. ut in lo. & fest. 2 or. *Concede.* 3 *Eccl. v. p. Ep.* Vesp. de seq. com. oct.
- 26 Sab. Ss. Joannis & Pauli Mm. dx C. R. *ut in lo. not.* com. oct. in L. & M. Gl. In Vesp. com. Dom. & oct.
- 27 **Dom.** 5 pt Pent. De Ea sdx C. A. ut not. Dom. præc. & pr. lo. *Suff. & Prec. ad Prm non dic.* com. oct. in L. & M. 2 or. *tant.* Gl. Cr. Præf. Trin. In Vesp. com. seq. & oct.
- 28 Fer. 2 *Vig cum Jej.* S. Leonis Pp. C. sdx C. A. L. 1 N. de scr. 9 l. Vig. com. oct. & Vig. in L. & M. Gl. ult. Ev. Vig. in priv. M. (2 M.) Vesp. de seq. com. Oo. Ss. Ap. Ant. *Tradent. & Annuntiauerunt.* or. ex Divis. Ap.
- 29 Fer. 3 **Ss. Petri & Pauli Ap.** dx 1 cl. cum oct. *Celebre.* C. R. ut in pr. com. Oo. Ss. Ap. in L. & M. Ant. de Comni *ψ.* *In omnem terram.* Gl. Cr. *Trsf. de Ap.* In Vesp. com. Oo. Ap. Ant. *Estote fortes ψ.* ut in Laud.
- 30 Fer. 4 Com. S. Pauli Ap. dx C. R. *ut pr. lo not.* com. S. Petri & oct. S. Joan.

JULIUS

Joan. in L. & M. Gl. Cr. Prf. ut her.
Vesp. a cap. de seq. com. Ss. Ap. ut
in lo. F. P.



JULIUS *Dierum XXXI.*

- 1 Fer. 5 Oct. S. Joan. Bap. dx C. A.
L. 1 N. de ser. com. oct. Ss. Ap. in
L. & M. Gl. Cr. Prf. de Ap. Vesp. de
seq. com præc. oct. & Ss. Processi
&c. Mm. hym. term. *Jesu Tibi.*
- 2 Fer. 6 Visitao B. V. M. dx jus C. A.
ut in pr. not. 9 l. Ss. Mm. & com. oct.
& Ss. Mm. in L. & M. Gl. Cr. Præf.
de Beata *Et Te in Visit.* In Vesp. cõ.
oct. Ant. *Petrus Ap. &c. F. P.*
- 3 Sab. De 5ta die infr. oct. Ss. Ap.
fdx C. R. off. *de Comni Ap.* L. 1 N.
de ser. Ant. ad Bened. *Glori si Princ.*
2 or. *Concede 3 Eccl. v. p. Pp. rel. ut*
in Fest. Vesp. de seq. com. Dom. &
oct.
- 4 **Dom.** 6 pt Pent. S. Josephi Calaf.
C. dx C. A. L. 1 N. de ser. 9 l. & cõ.
Dom. & oct. in L. & M. Gl. Cr. Prf.
de

JULIUS

- de Ap. ult. Ev. D. In Vesp. cō. Dō.
oct.
- 5 Fer. 2 De 7ma die infr. Oct. Ss. Ap.
sdx C.R. omn. i t Sab. præ. not. Vesp.
de oct. ritu dxi ut in lo. not.
- 6 Fer. 3 Oct. Ss. Ap. dx C.R. ut in
lo. not. In Vesp. com. seq. or. *Deus qui*
nos B. &c. de com.
- 7 Fer. 4 S. Bonifacii Ep. M. intr. P.
R. P. sdx f, l. p. 20 Junij ex 19 ejusd.
C.R. L. i N. de scr. 2di pr. 3tii de
com. 2do lo. *Suff. ad Prim. Prec. Dom.*
Mis. Sacerdotes Gl. 2 or. A cunct. 3 ad
libit. Prf. ord. abhinc Vesp. a cap. de
seq. com. præc. Suff. In Compl. Prec.
- 8 Fer. 5 S. Elisabeth Vid. Reg. Port.
sdx C.A. omn. ut in lo. & ut her. Vesp.
de seq. com. præc.
- 9 Fer. 6 Ss. Patronor. Regni Sv. dx
C. A. l. p. ex Dom. pt oct. Ss. Ap.
om. p. duæ lect. 3tii Noct. divid. in
3. 2da incip. *Quid ergo. 3tia Quibus*
propterea Gl. Prf. ord. In Vesp. com.
seq.
- 10 Sab. Ss. 7 Fratr. Mm. sdx C.R. L.
i N. de scr. *Suffr. ad Prim. Prec. D.*
Gl.

10. Die Apokalypse des H. Johannes
11. Die Apokalypse des H. Johannes
12. Die Apokalypse des H. Johannes
13. Die Apokalypse des H. Johannes
14. Die Apokalypse des H. Johannes
15. Die Apokalypse des H. Johannes
16. Die Apokalypse des H. Johannes
17. Die Apokalypse des H. Johannes
18. Die Apokalypse des H. Johannes
19. Die Apokalypse des H. Johannes
20. Die Apokalypse des H. Johannes
21. Die Apokalypse des H. Johannes
22. Die Apokalypse des H. Johannes
23. Die Apokalypse des H. Johannes
24. Die Apokalypse des H. Johannes
25. Die Apokalypse des H. Johannes
26. Die Apokalypse des H. Johannes
27. Die Apokalypse des H. Johannes
28. Die Apokalypse des H. Johannes
29. Die Apokalypse des H. Johannes
30. Die Apokalypse des H. Johannes
31. Die Apokalypse des H. Johannes
32. Die Apokalypse des H. Johannes
33. Die Apokalypse des H. Johannes
34. Die Apokalypse des H. Johannes
35. Die Apokalypse des H. Johannes
36. Die Apokalypse des H. Johannes
37. Die Apokalypse des H. Johannes
38. Die Apokalypse des H. Johannes
39. Die Apokalypse des H. Johannes
40. Die Apokalypse des H. Johannes
41. Die Apokalypse des H. Johannes
42. Die Apokalypse des H. Johannes
43. Die Apokalypse des H. Johannes
44. Die Apokalypse des H. Johannes
45. Die Apokalypse des H. Johannes
46. Die Apokalypse des H. Johannes
47. Die Apokalypse des H. Johannes
48. Die Apokalypse des H. Johannes
49. Die Apokalypse des H. Johannes
50. Die Apokalypse des H. Johannes

Et non est... de...
 sed...
 et...
 C. P. R. ...
 et in lo...
 M. G...
 V...
 12 E...
 dx...
 oc...
 M...
 fel...
 15 F...
 R...
 co...
 ca...
 C...
 rtt...
 14 F...
 D...
 of...
 co...
 R...
 15 F...
 of...

GI
 fel
 II
 C
 ut
 M
 Cr
 V
 12
 F
 dx
 oc
 M
 fel
 15
 F
 R
 co
 ca
 C
 rtt
 14
 F
 D
 of
 co
 R
 15
 F
 of

JULIUS

Gl. 2 or. *A cunct.* 3 *ad libit.* Vesp. de
seq. com. Dom. *tant.*

11 **Dom.** pt Pent. S. Joan. de Dukla
C. P. R. P. dx 1 cl. cum Oct. CA. off.
ut in lo. not. 9 l. & com. Dom. in L. &
M. *Os justi. Ev. N lite timere.* Gl.
Cr. Præf. de Trin. ult. Ev. Dom. In
Vesp. com. seq. & Dom.

12 Fer. 2 S. Joan. Gualberti Abb. C.
dx C. A. L. 1 N. de ser. *ex her.* com.
oct. & Ss. Naboris & c. Mm. in L. &
M. Gl. Cr. Præf. ord. Vesp. a cap. de
seq. com. præc. & oct.

13 Fer. 3 S. Margarethæ V. M. dx C.
R. L. 1 N. de ser. rel. intr. P. R. P.
com. oct. in L. & M. Gl. Cr. Vesp. a
cap. de seq. com. præc. & oct.

*Cras incip. Feriæ Rusticæ Judicia Spi-
ritualia cessant.*

14 Fer. 4 S. Bonaventuræ Ep. C. Ec.
D. dx C. A. off. ut in lo. not. com.
oct. in L. & M. Gl. Cr. Vesp. de seq.
com. præc. & S. Davidis Ab. intr. P.
R. S.

15 Fer. 5 Divisio Aplor. dx jus C. A.
off. ut not. intr. P. R. P. 9 l. S. Da-
vidis

JULIUS

vidis & com. oct. ac ejusd. S. Ab. in
L. & M. cui add. 4 or. pro Gratiar.
Act. quæ est pt Votiv. Trin. Gl. Cr.
Prf. de Ap. *In Cath. & Colleg.* 2. M.
Vot. de Ss. Trin. cum Or. ibidem pro 19
Gratiar. actione sub unica concl. & nul-
la alia dic. 1rf. de Trinit. cum Gl. Cr.
Proces. cum Lit. & Te Deum laud. pro
Victoria de Crucigeris reportata. Vef.
de seq. com. præc. oct. & Ss. Andreæ
Benedicti Mm. P. R. P. Hym. term.
Jesu Tibi sit glor.

16 Fer. 6 Commem. B. V. M. de Mon-
te Carmel. dx jus C. A. ut in pr. not.
9 l. *ex 2bus* 1. Ss. Mm. com. oct. & e-
orund. Ss. Mm. in L. & M. Gl. Cr.
Prf. de Beata *Et Te in Commem. In*
Vesp. com. seq. & oct.

17 Sab. S. Alexii C. sdx C. A. L. 1 N
de ser. com. oct. in L. & M. Gl. Cr.
Prf. ord. 3 or. *Concede. Vesp. de seq.*
ut a festi com. Dõ. præc. & Ss. Sym-
phorosæ &c. Mm.

18 **Dom.** 8 pt Pent. Oã. S. Joan. de
Dukla C. dx C. A. L. 1 N. de scrip.
2di v. propria v. *in defectu ex Oã. S.*

Stani-

JULIUS

Stanislaw Kostka 3tii de Comiti 2do lo.

9 l. & com. Dom. ac Ss. Mm. in L.
& M. Gl. Cr. Prf. Trin. ult. Ev. D.
Vesp. a cap. de seq. com. præc. & D.

19 Fer. 2 S. Vincentii a Paulo C. dx
C. A. L. 1 N. de ser. Gl. Vesp. a cap.
de seq. com. præc.

20 Fer. 3 S. Ceslai C. intr. P. R. P. dx
C. A. L. 1 N. de ser. Gl. In Vesp.
com. seq. & S. Praxedis V.

21 Fer. 4 S. Anacleti Pp. M. sdx CR.
h. l. pr. ex 13 huj. L. 1. N. de ser. 9
l. & com. S. Praxedis V. in L. & M.

Suffr. ad Prm. prec. D. Gl. 3 or. A
cunctis. Vesp. de seq. com. præc.

22 Fer. 5 S. Mariæ Magd. dx C. A.
ut in pr. not. Gl. Cr. Prf. ord. Vesp.
a cap. de seq. com. præc. & S. Libo-
rii Ep. C.

23 Fer. 6 S. Apolinariis Ep. M. dx C.
R. L. 1 N. de ser. com. S. Liborii in
L. & M. Gl. Vesp. a cap. de seq. cõ.
præc.

24 Sab. *Vig.* S. Christinæ V. & M. dx
C R. L. 1 N. de ser. 2di, *Nunc nobis.*
de com. 2do lo. 3tii, de Thesauro. 9

JULIUS

- l. & com. Vigil. in L. & M. Gl. ult.
Ev. Vig. (2 M.) Vesp. de seq. cō.
Dom. tant.
- 25 **Dom.** 9 pt Pent. S. Cunegundis V.
P.R.P. dx 1. cl. cum oct. ut in prop.
not. C.A. 9 l. & com. Dom. Gl. Cr.
Prf. Trin. ult. Ev. D. In Vesp. com.
seq. & Dom.
- 26 Fer. 2 S. Annæ Matris B.V.M. dx
jus C.A. ut in lo. not. com. oct. in L.
& M. Gl. Cr. Prf. ord. In Vesp. com.
seq. oct. & S. Pantaleonis M.
- 27 Fer. 3 S. Henrici I. Imp. C. fdx C.
A. h. l. pr. ex 15 huj. L. 1 N. de scr.
Inc. lib. ex Dom. præc. 9 l. S. Pantal.
com. oct & S. M. in L. & M. Gl. Cr.
Vesp. de seq. com. præc. & oct.
- 28 Fer. 4 S. Botvidi M. P R. S. dx C.
R. L. 1 N. de scr. com. oct. in L. &
M. Gl. Cr. Vesp. a cap. de seq. com.
præc. oct. & Ss. Felicis &c. Mm.
- 29 Fer. 5 S. Olavi R. M. P. R. S. dx C.
R. L. 1 N. de scr. cō. oct. & Ss. Mm.
in L. & M. Gl. Cr. In Vesp. com. seq.
oct. & Ss. Abdon. &c. Mm.
- 30 Fer. 6 Ss. Nazarii Celsi &c. Mm.
fdx

l. u. 29. ~~Kulij Dutev na Kupienie Gys~~
q. c. ~~Lukasova Parce z Plavak Nalych~~
dis V. ~~^{oim} Dviesec Ktara na przywiesc Do~~
p. pro. 49. ~~Wtactawka w Septem brze y mmie~~
il. C. ~~o Dac Solutt Lb. O.~~
con.

M. c.
in l.
con.
dx C.
le sc.
ants.
il. C.
dx C.
L. S.
con.
m.
dx C.
i. M.
m. fe.
M.
fdx

Faint, illegible text at the top of the page, possibly bleed-through from the reverse side.

1
2
3
4
5
6
7
8
9
10
11
12
13
14
15
16
17
18
19
20
21
22
23
24
25
26
27
28
29
30
31
32
33
34
35
36
37
38
39
40
41
42
43
44
45
46
47
48
49
50
51
52
53
54
55
56
57
58
59
60
61
62
63
64
65
66
67
68
69
70
71
72
73
74
75
76
77
78
79
80
81
82
83
84
85
86
87
88
89
90
91
92
93
94
95
96
97
98
99
100

(dx
ser
in
pra
S
L.
Gl
con
Ss.
*
1
Cu
A
in
De
De
th
2
F
dx
no
th
3
I
fd

JULIUS

sdx C. R. *h. l. p. ex hert* L. i N. de
fer. 9l. Ss. Mm. com. oct. & Ss. Mm.
in L. & M. Gl. Cr. Vesp. de seq. cō.
præc. & oct.

- 51 Sab. S. Ignatii de Loj. C. dx C. A.
L. i N. de fer. com. oct. in L. & M.
Gl. Cr. Vesp. a cap. *ut i fest.* de seq.
com. præc. Dom. Ant. *Sapientia.* &
Ss. Machabæor. Mm.

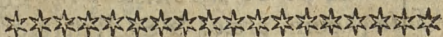

AUGUSTUS *Dierum* XXXI.

- 1 Dom. 10 pt Pent. i Aug. Oct. S.
Cuneg. V. dx C. A. L. i N. *ex Dom.*
i Aug. 9l. & com. Dom. & Ss. Mm.
in L. & M. Gl. Cr. Prf. Trin. ult. Ev.
Dom. Vesp. a cap. de seq. com. præc.
Dom. S. Stephani Pp. M. & S. Ca-
tharinæ Vast. V. P. R. S.
- 2 Fer. 2 S. Helenæ Vid. M. P. R. S.
dx C. R. *h. l. p. ex 31 Jul.* ut in pr.
not. 9l. & com. S. Steph. ac S. Ca-
tharinæ Vast. Gl. In Vesp. cō. seq.
- 3 Fer. 3 Inventio S. Steph. Prot. M.
sdx C. R. omn. ut in pr. *Suffr.* ad Prim
Præc.

AUGUSTUS

- Prec. D. Gl. 2 or. A cundl. 3 ad libit.*
 Vesp. de seq. com. præc.
- 4 Fer. 4 S. Dominici C. dx C. A. L. r N. de ser. Gl. Vesp. de seq. com. præc. Term. hym. Compl. & horar. eras *Jesu Tibi.*
- 5 Fer. 5 Dedicatio B. V. M. ad Nives dx jus C. A. ut in lo. not. Ψ ad R. br. *Qui natus es.* In Mis. Gl. Cr. Præf. de Beata Et Te in Festivitate. Vesp. de seq. com. præc. & Ss. Xisti &c. Mm. Termin. hym. *Jesu Tibi &c. Qui Te revelas.*
- 6 Fer. 6 Transfigur. D. N. J. Xti dx C. A. ut in pr. 9 lect. & com. Ss. Mm. in L. & M. Gl. Cr. Præf. de Natte D. Commnic. ord. In Vesp. com. seq. & S. Donati Ep. M.
- 7 Sab. S. Cajetani C. dx C. A. L. r N. de ser. 9 l. & com. S. M. in L. & M. Gl. In Vesp. com. Dom.
- 8 **Dom.** 11^o pt Pent. & 2da Aug. De Ea sdx C. Vir. ut in Pfalt. & pr. lo. L. r N. Incip. lib. Eccl. Suff. ad Prm. Pre. D. Gl. Cr. Præf. Trin. 2 or. A cundl. 3 ad libit. In Vesp. com. seq. & S. Romani Suffr. In Compl. *Prec.*

AUGUSTUS

9 Fer. 2 *Vig. sine jej.* S. Marthæ V. fdx C. A. *h. l. p. ex 29 Jul.* L. r N. de ser. 9 l. & com. Vigil. & S. M. in L. & M. *Suffr.* ad Prm. *Prec. D. Gl.* ult. Ev. *Vig. in priv.* In Convent. 3. or. *A cruct.* (2 M.) in C. V. 2 or. *Concede.* 3 *Eccl. v. p. Pp.* in utraq; ult. Ev. S. Joan. Vesp. de seq. *tant.*

10 Fer. 3 S. Laurentii M. dx 2 cl. cū oct. C. R. ut in pr. *Gl. in pr. Eccles. dic. Cr.* In Vesp. com. seq. & Ss. Tiburtii &c. Mm.

11 Fer. 4 S. Cam l. de Lellis C. dx C. A. *h. p. l. ex 18 Jul.* L. r N. de ser. 9 l. Ss. Mm. com. oct. & eorund. Ss. *Gl. tant.* Vesp. a cap. de seq. com. præc. & oct.

12 Fer. 5 S. Claræ V. dx C. A. L. r. N. de ser. com. oct. in L. & M. *Gl.* Vesp. a cap. de seq. com. præc. oct. ac Ss. Hippoliti &c. Mm.

13 Fer. 6 S. Hieronimi Emil. C. dx C. A. *h. l. p. ex 20 Jul.* L. r N. de ser. 9 l. Ss. Mm. com. oct. & eorund. Ss. in L. & M. *Gl.* Vesp. de seq. com. præc. *tant.*

AUGUSTUS

- 14 Sab. *Vig. cum jej.* S. Jacobi Ap. dx
 2 cl. C. R. *f. l. p. 25 Jul. ut in lo. not.*
 9 l. *Vig. & com. Vigil: & S. Eusebii*
 C. in L. & M. *priv. tant. Gl. Cr. Prf.*
 de Ap. ult. *Ev: Vig: (2 M.) Vesp. de*
seq. com. præc. & Dom. tant. Term.
hym. ut in fest. ad Nives per tot. Oct.
- 15 **Dom.** 12 pt Pent. 3 Aug. **Assump.**
B.V.M. dx 1 cl. cum oct. *Celebre C.*
 A. ut in lo. *Bened. herb. 9 l. & com.*
 Dom. in L. & M. *Gl. Cr. Prf. de Bea-*
 ta per tot. oct. ult. *Ev. D. In Vesp.*
com. seq. & Dom. tant.
- 16 Fer. 2 S. Rochi C. dx C. A. L. 1 N.
 de Dom. heft. *Inc p. lib. Sap. rel. pr:*
 intr. P. R. P. com. octavar. *Assumpt.*
 & S. Laur. in L. & M. *&c. ut her: Vef.*
 a cap: de seq: *ut imæ festi or: pr: cõ:*
 præc. & oct. *Assumpt.*
- 17 Fer. 3 Oct: S. Lauren: M. dx C. R.
 L. 1 N. de scr. com. oct. *Assump. in*
 L. & M. *rel. ut her: V. sp: de seq.*
 com: S. Pauli præc: oct: *Assump: &*
 S. Agapiti M.
- 18 Fer: 4 S. Petri ad vincul: dx jus C.
 A. ut in pr: *f. l. p. 1 huj. 9 l. S. A-*
 gapiti

gapi
 M. i
 Vef
 oct.
 19 Fer
 dx C
 i loc
 de B
 ca C
 Jul.
 Dia
 com
 20 Fer
 L. 1
 Vesp
 21 Sab
 Vid.
 3tii
 Gl. C
 oct.
 22 **Dom**
 C. P.
 N. B.
 9 l. D
 in L.
 D. l.

AUGUSTUS

- gapiti com. S. Pauli oct. & ejusd. S. M. in L. & M. Gl. Cr. Præf. de Ap. In Vesp. *utrobique*. com. S. Pauli seq. & oct. Assump.
- 19 Fer. 5 *In Cath.* S. Benignæ V. M. dx C. R. L. 1 N. de scr. rel. *de Conni* 1 *loc.* com. oct. in L. & Gl. Cr. Præf. de B. *Per Diac.* S. Simonis de Lipnica C. dx C. A. *intr P. R. P. f. l. p.* 18 Jul. L. 1 N. de scr. rel: pr. &c. *ut pro Diac.* Vesp. *utrobique* a cap. de seq. com. præc. & oct.
- 20 Fer. 6 S. Bernardi Ab. C. dx C. A. L. 1 N. de scr. com. oct. *Et c. ut ber.* Vesp. a cap de seq. com. præc. & oct.
- 21 Sab. S. Joan. Francisæ de Chantal. Vid. dx C. A. L. 1 N. de scr. 2^{di} pr. 3^{tii} *de Thesauro* com. oct. in L. & M. Gl. Cr. Præf. de B. Vesp. de seq. com. oct. *ut in 1^{mus} Vesp. fest. & Dom.*
- 22 **Dom.** 13 pt Pent. 4 *Aug.* S. Hiac. C. P. R. P. dx 1 cl. cum oct. C. A. L. 1 N. *Beatus Vir.* rel. *in corp. Breviar.* 9 l. Dom. com. oct. Assump. & Dom. in L. & M. Gl. Cr. Præf. de B. ult. Ev. D. In Vesp. com. oct. seq. & Dom.

AUGUSTUS

- 23 Fer. 2 *Vig. sine jej.* S. Philip. Benni-
tii C. dx C. A. L. i N. ex Dom. heft.
Inc. lib. Eccles. 9 l. Vig. com. oet. &
Vig. in L. & M. Gl. Cr. Prf. ord. ult.
Ev. Vig. (2 M.) Vesp. de seq. com.
prac. tant.
- 24 Fer. 3 S. Bartholom. Ap. dx 2 cl. C.
R. ut in lo. *sine com. oet.* Gl. Cr. Prf.
de Ap. In Vesp. com. seq. tant.
- 25 Fer. 4 S. Ludovici R. C. sdx C. A.
L. i N. de ser. com. oet. in L. & M.
Gl. Cr. Prf. Ord. 3 or. *Concede* Vesp.
de seq. com. prac. & S. Zephir. Pp. M.
Judicia Spiritualia reassumunt.
- 26 Fer. 5 Translao S. Calimiri C. P. R.
P. dx C. A. L. i N. de ser. 9 l. S. Ze-
phir. com. oet. & S. M. in L. & M. Gl.
Cr. Vef. *In Cath.* a cap. de seq. com.
prac. & oet. *Per Diac.* In Vesp. com.
oet.
- 27 Fer. 6 *In Cath.* S. Simonis de Lipn.
C. dx C. A. f. l. p. 18 *Jul.* L. i N. de
ser. com. oet. in L. & M. Gl. Cr. Vef.
a cap. de seq. co. prac. oet. & S. Her-
metis *Per Diac.* De 6 die infr. oet.
L. i N. de ser. rel. ut ibi intr. P. R. P.
Gl.

Gl. C.
Vesp.
tis
28 Sab
C. A.
in L.
com.
29 Do
Hiac
Inc.
Kof.
& M.
Vesp.
ac Ss.
30 Fer.
N. d
M. C
31 Fer.
A. L.
a cap
Ab.
SE
F. r

AUGUSTUS

Gl. Cr. 2 or. *Concede.* 3 *Eccl. v. p. Pp.*
Vesp. de seq. com. oät. & S. Hermen-
tis M.

28 Sab. S. Augustini Ep. C. Ec. D. dx
C. A. ut in lo not. com. oät. & S. M.
in L. & M. Gl. Cr. Vesp. a cap. de seq.
com. præc. Dom. ac S. Sabinæ M. *F. P.*

29 **Dom.** 14 pt Pent. 1 *7bris.* Oät. S.
Hiacinti C. dx C. A. L. 1 N. de scr.
Inc. lib. Job. rel. ex oät. S. *Stanislai*
Kost. 9 l. & com. Dom. & S. M. in L.
& M. Gl. Cr. Prf. Trin. ult. Ev. Dom
Vesp. a cap. de seq. com. præc. Dom.
ac Ss. Felicis &c. Mm.

30 Fer. 2 S. Rosæ Lim. V. dx C. A. L. 1
N. de scr. 9 l. & com. Ss. Mm. in L. &
M. Gl. Vesp. a cap. de seq. cõ. præc.

31 Fer. 3 S. Raymundi Nonn. C. dx C.
A. L. 1 N. & rel. *ut in lo. not.* Gl. Vef.
a cap. de seq. com. præc. & S. Egidii
Ab. ac Ss. 12 Fratr. Mm.



SEPTEMBER *Dierum* XXX

1 Fer. 4 Decoll. S. Joan Bapt. dx f. l.

D 2 p. 29

SEPTEMBER

- p. 29 Aug. C. R. ut in lo. not. 9 l. S. Egid. com. ejusd. & Ss. Mm. in L. & M. Gl. Prf. ord. In Vesp. com. seq. *F. P.*
- 2 Fer. 5 S. Stephani R. Hung. C. sdx C.A. L. 1 N. de scr. *Suff* ad Prm *prec.* D. 2 or. *A cunctis* 3 *ad libit* Gl. Vesp. a cap. de seq. com. *prac.* *Suffrag.* in Compl. *Prec.*
- 3 Fer. 6 Ss. Cyriaci &c. Mm. sdx f. l. p. 8 Aug. C. R. L. 1 N. de scr. reliq. *ut pr. lo.* & *heri* Vesp. a cap. de seq. com. *prac.* *Suff.* in quibus omit. ant. & or. de S. Maria hym. termin. *Jesu Tibi* &c. in Compl. *prec.*
- 4 Sab. De Imm. Concep. B. V. M. sdx C.A. off. *ut in ejusd. fest.* & *pr. lo. pro Mensibus disp.* L. 1 N. de scr. 2di & 3 ex 7ma die infr. oct. *Suff.* *ut heri* ad Prm. *prec.* D. Mis. ex festo Gl. sine Cr. 2 or. *de Spu S.* 3 *Eccl. v. p. Pp.* Vesp. de seq. com. Dom. *tant.*
- 5 **Dom.** 15 pt Pent. & 2 7br. S. Joachim Patr. B. V. M. C. P. R. P. dx 1 cl. cum oct. C.A. off. prop. 9 l. & com. Dom. Gl. Cr. Prf Trin. ult. Ev. Dō. In Vesp. com. Dom. & seq.

SEPTEMBER.

- 6] Fer. 2 S. Laurentii Just. Ep. C. sdx
C.A. *ex beri raone vicinit.* L. 1 N. de
ser. com. oct. in L. & M. 3 or. *Concede,*
Gl. Cr. Prf. Ord. Vesp. a cap. de
seq. com. prxc.
- 7] Fer. 3 *Fej. consu.* De die infr. Oct.
sdx C.A. *Off. 2dum ut ibi not.* Gl. Cr.
2 or. *Concede.* 3 *Eccl. v. pro Pp.* Vesp.
de seq. com. nulla. Term. hym. *Jesu*
Tibi &c. per tot. oct.
- 8] Fer. 4 **Nativ. B. V. M.** dx 2 cl. cum
Oct. *Celebre.* C.A. 9 l. & com. S: A-
driani M. in L. & M. *priv. tant.* Gl.
Cr. Prxf. de B. *Et Te in Nativitate.*
per tot. oct. In Vesp. com. seq. & S.
Gorgonii M.
- 9] Fer. 5 De die infr. oct. S. Joach. sdx
C.A. *ut in off. 3tio not.* 9 l. S. Gorg.
com. oct. Nativ. & S. M. in L. & M.
&c. ut beri Vesp. utrobique de sequ.
com. Octavar.
- 10] Fer. 6 *In Cath.* S. Dalmatii M. dx
C.R. L. 1. N. de ser. 2di N. 1 & 2 pr.
3tia de Com. 1 lo. 3tii N. de Com. 2do
lo. or. pr. com. octav. in L. & M. *&c.*
ut ante beri. Vesp. a cap. de seq. com.
prxc, octavar, ac Ss, Proti &c. Mm.

SEPTEMBER

Per Diac. S. Nicolai de Tolent. C. dx C. A. L. i N. de ser. rel. pr. *Et. ut pro Cath.* In Vesp. com. octavar. & Ss. Proti &c. Mm.

- 11 Sab. *In Cath.* S. Nicol. de Tolent C. dx C. A. *ut heri pro Diac. not.* 9 l. Ss. Mm. com. octavar. & Ss. Mm. in L. & M. Gl. Cr. Prf. de B. Vesp. a cap. de seq. *ut imae festi com. prac.* Dom ac oct. Nat. B.

Per Diac. De die infr. oct. S. Joach. fdx C. A. *ut in off. 4to notat.* 9 l. Ss. Mm. *Et. ut pro Cath.* Vesp. de oct. *ut imae festi com. Dom. & oct. Nat.*

Cras demunc. Pop. Quat. Temp. seq.

- 12 **Dom.** 16 pt Pent. 3 7br. Oct. S. Joach. C. dx C. A. L. i N. *Incip. Lib. Tob.* rel. *ut in off. 5to.* 9 lect. & com. Dom. & oct. Nat. B. Gl. Cr. Prf. de B. ult. Ev. Dom. Vesp. de seq. com. prac. & D m. tant.

- 13 Fer. 2 Fest Ss. Nominis Marix dx jus C. A. *off. Dnca infr. oct. Nat. B.* M. pr. Gl. Cr. Prf. *Et Te in Festiv.* Vesp. de seq. com. prac. tant.

- 14 Fer. 3 Exaltao S. j. dx jus C. R. *ut*

SEPTEMBER

in lo. com. oct. Nat. in L. & M. Gl. Cr. Prf. de †. In Vesp. com. seq. ut in mis fest. & S. Nicomedis M. F. P.

15 Fer. 4 **Quat. Temp** cum jej. Oct. Nativ. B. dx C.A. ut in fest. & pr. lo. 9 l. & com. fer. *Quat. Temp.* & S. Nicomedis *sine lect.* in L. & M. Gl. Cr. Prf. de B. ult. Ev. fer. (2 M.) In Vesp. com. seq. & Ss. Euphemix &c. Mm.

16 Fer. 5 Ss. Cornelii & Cypr. Mm. dx C. R. L. 1 N. de ser. 9 l. Ss. Mm. & com. in L. & M. *Suff. ad Prm prec. D. Gl. 3 or. Acunct.* Prf. ord. Vesp. de seq. com. præc.

17 Fer. 6 **Quat. Temp.** jej. Impref. Stigm. S. Francisxi dx C.A. ut in lo. not. 9 l. & com. fer. in L. & M. Gl. ult. Ev. fer. (2 M.) Vesp. a cap. de seq. com. præc. & 3 b. mut.

18 Sab. **Quat. Temp.** S. Josephi a Cu- pert. C. dx C.A. *l. p. b. ex 8 Aug. ut in lo. not.* 9 l. & com. fer. in L. & M. Gl. ult. Ev. fer. (2 M.) **Ordines Sacri.** Vesp. a cap. de seq. com. præc. & D.

19 **Dom.** 17 pt Pent. & 4 7br. Ss. Januarii &c. Mm. dx C, R. L. 1 N. *Inc. lib.*

SEPTEMBER

- lib. *Judith*. 9l. & com. Dom. in L. & M. Gl. Cr. Prf. Trin. ult. Ev. Dom. Vesp. a cap. de seq. com. præc. & D.
- 20 Fer. 2 *Vig.* Ss. Eustachii Mm. dx C. R. L. 1 N. de scr. 9l. & com. Vig. in L. & M. Gl. ult. Ev. fer. (2 M.) Vef. de seq. com. præc.
- 21 Fer. 3 S. Mathæi Ap. dx 2 cl. C. R. *ut in lo. not.* Gl. Cr. Præf. de Ap. In Vesp. com. sequ. & Ss. Mauriti & C. Mm. *F. P.*
- 22 Fer. 4 S. Thomæ a Villanova Ep. C. sdx C. A. *b. l. p. ex 18 buj. 3 y b. mut.* L. 1 N. de scr. 9l. & com. Ss. Mm. in L. & M. *Suffr.* ad Prm. *Prec. D.* Gl. 3 or. *A cunctis.* Vesp. a cap. de seq. com. præc. & S. Theclæ V. M. *Suffr.* in Compl. *prec. D.*
- 23 Fer. 5 S. Lini Pp. M. sdx C. R. L. 1 N. de scr. 9l. & com. S. Theclæ V. M. in L. & M. *Suffr.* ad Prm *prec. D.* Gl. 3 or. *A cunctis.* Vesp. de seq. com. præc. hym. term. *Jesu Tibi & c.*
- 24 Fer. 6 Felt. B. V. M. de Mercede dx *ius ut in pr. not.* Gl. Cr. Prf. de B. *Et Te in festivit.* In Vesp. *utrobiq.* com. seq.

SEPTEMBER

- 25 Sab. *In Cath. S. Thyrsi Diaconi M.*
 dx l. p. *ex heri C. R. L. 1 N. de scr.*
 2di 1 pr. 2da & 3tia *de Com. 2do lo.*
 3 N. *ex festo S. Policarpi 26 Jan. Gl*
Vesp. de seq. com. Dom. tant. Per
Dixc. Ss. Thyrsi & Palmatii Mm. dx
intr. P. R. P. ex heri L. 1 N. de scr.
 2di N. pr. 3 N. *de Comni 2do lo. Gl.*
Vesp. de seq. com. Dom. tant.
- 26 **Dom.** 18 pt Pent. 5 7hr. B. Ladisl.
 de Gieln. C. P. R. P. dx 1 cl. cum oct.
 C. A. L. 1 N. *Beatus Vir. 9 l. & com.*
 Dom. in L. & M. Gl. Cr. Prf. Trin.
 ult. Ev. D. In Vesp. com. seq. & D.
- 27 Fer. 2 Translao S. Stanislai Ep. M.
 P. R. P. dx C. R. L. 1 N. *ex Dom. best.*
 com. Oct. in L. & M. Gl. Cr. Præf.
 ord. Vesp. a cap. de seq. com. præc.
 & oct. *F. P.*
- 28 Fer. 3 S. Venceslai M. intr. P. R. P.
 dx C. R. L. 1 N. de scr. com. oct. in
 L. & M. Gl. Cr. Vesp. de seq. com.
 præc. tant. *F. P.*
- 29 Fer. 4 Dedicao S. Michaelis Arch.
 dx 2 cl. C. A. *ut in lo. com. oct. in L.*
 & M. Gl. Cr. Prf. ord. In Vesp. com.
 seq. tant. *F. P.*

OCTOBER

30 Fer. 5 S. Hieronimi C. Eccl. D. dx
C.A. L. 1 N. *Sapientiam*. com. oct.
in L. & M. Gl. Cr. Vesp. a cap. de
sequ. com. præc. oct. & S. Remigii
Ep. C. F. P.

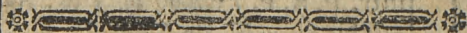

OCTOBER *Dierum* XXXL

- 1 Fer. 6 B. Josaphat. E. M. intr. P.
R.P. dx C.R. *f. l. p. 26 7br.* L. 1 N.
de scr. rel. *ut in lo. not.* 9 l. S. Remi-
gii com. oct. & S. Remig. in L. & M.
Gl. Cr. Vesp. de seq. com. præc. & oct.
- 2 Sab. Ss. Angel. Custod. dx C. A. ut
in pr. com. oct. in L. & M. &c. ut her.
Vesp. de seq. com. octavae *ut in imis*
Vesp. fest. & Dom. tant.
- 3 **Dom.** 19 pt Pent. 1. 8br. Dedicao
Eccl. Cath. Vladisl. dx 1 cl. cum oct.
Vladisl. tant. per Dixc. *sine oct.* CA.
9 l. Dom. com. oct. & Dom. in L. &
M. Gl. Cr. Præf. Trin. ult. Ev. D. In
Vesp. com. seq. oct. B. Ladisl. & Dom.
- 4 Fer. 2 S. Francisci C. dx C.A. *ut in*
lo. not. *Vladæ* com. oct. in L. & M.
Gl.

OCTOBER

Gl. Cr. Prf. Ord. *Extra Vlad.* sine
com. oct. Gl. *tant.* Vesp. *utrobique*
a cap. de seq. com. præ. *Vlad.* Oct.
ac Ss. Placidi &c. Mm. *F. P.*

5 Fer. 3 *In Cath.* Ss. Thyrsi Palmat.
&c. Mm. dx l. p. b. ex 24 7br. C. R.
ut not. 25 7br. per *Diac.* L. i N. ex
D. i 8br. *Vlad.* com. oct. 9 l. Ss. Mm.
& com. eorund. in L. & M. Gl. Cr.
Vesp. a cap. de seq. com. præ. & oct.
Vlad.

Per Diac. Reliquiar. Upsalen. dx C.
R. l. p. ex *Dom.* pt *Fest. S. Mathæi*
intr P. R. S. off. de *Comni plur.* Mm.
& ut in lo not. 9 l. & com. Ss. Placidi
in L. & M. Gl. Vesp. a cap. de sequ.
com. præ-

6 Fer. 4 *Transl. S. Eschili E. M. P. R.*
S. dx C. R. L. i N. *in Cath.* fer. cur.
Per Diac. ex *Dom.* i 8br. com. oct.
Vlad. in L. & M. Gl. Cr. *extra Vlad.*
Gl. *tant.* Vesp. a cap. de sequ. com.
præ. *Vlad.* oct. S. Marci Pp. M. &
Ss. Sergii. &c. Mm.

7 Fer. 5 S. Birgittæ Vid. P. R. S. dx C.
A. ut in lo. not. 9, l. S. Marci com.
Vlad.

OCTOBER

Vlad. off. S. Marci & Ss. Sergii &c. Mm. in L. & M. Gl. Vlad Cr. Vesp. a cap. de seq. com. prae. Vlad. oct.

8 *Fer. 6 S. Brunonis C. dx C. A. b. l. p. ex 6 buj. L. 1 N. de scr. com. oct. Vlad. in L. & M. Gl. Vlad. Cr. In Vesp. com. seq. Vlad. oct.*

9 *Sab. Ss. Dyonisii &c. Mm. fdx C.R. L. 1 N. de scr. com. oct. Vlad. in L. & M. 3 or. Concede. Gl. Cr. extr Vl. Suff. ad Prm. prec. D. 2 or. Acunct. 3 ad libit. Gl. Vesp. utrobig. de seq. com. Dom. & prae.*

10 **Dom.** 20 pt Pent. 2 8hr. *Vlad. oct. Dedic. Eccl. Cath. dx C. A. ut in lo. not. 9 l. & com. Dom. in L. & M. Gl. Cr. Prf. Trin. ult. Ev. Dom. Hodie fit Procef. cum Lit. ut in Rituali &c. & dic. Mis. Vot. de Ss. Trin. cum collecta sub una concl. ibid. in graarum action. pro Victor. de Turcis report. Gl. Cr. ult. Ev. S. Joan. In Vef. com. Dom. & seq.*

Per Dixc. Fef. Gratiar. a&ion. pro Victor. de Turc. report. dx jus C. A. off. pr. intr. P.R.P. 9 l. & com. Dom

in

OCTOBER

- in L. & M. Vot. de Ss. Trin. *ut supr.*
in *Cath.* ult. Ev. D. *Dom. oratio sub*
distin. concl. In Vesp. com, D. & seq.
- 11 Fer. 2 S. Francisci Borg. C. sdx C.
A. *b. l. p. ex her.* L. 1 N. de scr. rel.
pr. *Suff.* ad *Prm prec. D.* Gl. 2 or.
A cunct. 3 *ad lib.* Vesp. de seq. com.
prac. Term. hym. *Jesu Tibi &c.*
- 12 Fer. 3 Ss. Rosarii B. V. M. dx jus C.
A. *l. p. ex Dom.* 1 *8br.* off. *ut in pr.*
not. Gl. Cr. *Præf. de B. Et Te in Sole-*
mnit. In Vesp. com. seq.
- 13 Fer. 4 S. Edvardi C. sdx C.A. L. 1
N. de scr. rel. pr. *Suff.* ad *Prm prec.*
D. Gl. 2 or. *A cunct.* 3 *ad lib.* Vesp.
a cap. de seq. com. prac. *Suffr.* in
Compl. prec.
- 14 Fer. 5 S. Calisti Pp. M. sdx C.R. L.
1 N. de scr. rel. pr. *& ut heri notat.*
Vesp. de seq. com. prac.
- 15 Fer. 6 S. Hedvigis Vid. P. R. P. dx
jus C.A. *ut in lo. not.* Gl. In Vesp.
com. seq.
- 16 Sab. S. Theressia V. dx C.A. *b. l. p.*
ex heri L. 1 N. de scr. rel. *ut in pr. not.*
Gl. Vesp. *In Cath.* a cap. de sequ.
com.

OCTOBER

com. præc. & Dom. *Per Diac.* In Vesp. com. Dom.

- 17 **Dom.** 21 pt Pent. 3 *8br.* In *Cath.* Reliquiar. Upsal. dx C.R. 1. p. ex D. pt S. *Mathæi fest.* intr P.R. S. ut ibi not. 9 l. & com. Dom. in L. & M. Gl. Cr. Præf. Trin. ult. Ev. D. Vesp. de seq. com. præc. tant.

Per Diac. De Ea sdx C. Vir. ut in *Psalt.* & pr. lo. lect. 1 & 2 N. ex Dom 3 *8br.* 3ⁱⁱ humil. ex D. 21 pt Pent. *Suffr.* ad Prm. præc. D. 4 *Psalm.* cum Symb. Gl. Cr. 2 or. *A cunctis* 3 ad lib. Prf. Trin. Vesp. de seq. tant.

- 18 Fer. 2 S. *Lucæ* Ev. dx 2 cl. C.R. ut in lo. Gl. Cr. Præf. de Ap. In Vesp. com. seq. *F. P.*

- 19 Fer. 3 S. *Petri* de Alcant. C. dx C. A. L. 1 N. de scr. rel. pr. Gl. Vesp. a cap. de seq. com. præc.

- 20 Fer. 4 Transl. S. *Adalb.* Ep. M. dx C.R. L. 1 N. de scr. rel. pr. intr P.R. P. Gl. Vesp. a cap. de seq. com. præc. & S. *Hilarionis* Ab.

- 21 Fer. 5 Ss. *Ursolæ* &c. Mm. Vv. dx C.R. L. 1 N. de scr. rel. inter fest. ex Indul.

OCTOBER

Indul. *Gratiano Imper.* 9 l. & com.
in L. & M. S. Hilar. Gl. Vesp. *Vlad.*
de seq. com. præ. *Per Diaces.* In
Vesp. com. seq.

22 Fer. 6 *Vladæ* Fest. *Gratiar.* action.
dx jus C. A. f. l. p. 10 *buj.* off. prop.
intr. P. R. P. Mis. *Votiv.* de Ss. *Trinit.*
cum collecta *ibid.* sub una concl. Gl.
Cr. Præ. *Trin.* In Vesp. com. seq.

Per Diac. Ss. *Cosmæ & Dam.* Mm.
dx C. R. f. l. p. 3 *buj.* ex 27 7br. L.
1 N. de scr. *Suffr.* ad *Prm præc.* Dom.
Gl. 2 or. *A cunct.* 3 *ad libit.* Vesp.
de seq. com. præ.

23 Sab. S. *Joan.* a *Capistr.* C. dx C. A.
L. 1 N. de scr. *rel. in defectu prop.* de
Comni 2 lo. Vesp. de seq. com. Dom.
tant.

24 Dom 22 pt Pent. 4 8br. S. *Joan.*
Cantii C. P. R. P. dx 1 cl. cum oct. C.
A. L. 1 N. *Beatus Vir.* 9 l. & com.
Dom. in L. & M. Gl. Cr. Præ. *Trin.*
ult. Ev. Dom. In Vesp. com. seq. &
Dom. *tant.*

25 Fer. 2 S. *Raphaelis Arch.* dx jus C.
A. f. l. pr. *hev. ut in lo. not. intr fest.*

ex

OCTOBER

ex Indulto 9 lect. Ss. Chrysanthi &c.
Mm. *exabus una* com. oct. ac eo-
rund. Ss. in L. & M. Gl. Cr. *per tot.*
oct. In Vesp. com. oct. & S. Evaristi
Pp. M.

26 Fer. 3 De die 3 infr. oct. sdx C.A.
L. 1 N. ex Dom. prae. *Inc. lib. 2us*
Mach. b. rel. ex 3 die infr. oct. S. Stan-
isl. Kost. 9 l. & com. S. Evaristi in L.
& M. 3 or. *Concede.* Vesp. de oct.

27 Fer. 4 Vig. De die 4 infr. oct. sdx
C.A. L. 1 N. de fer. rel. ex 4 die octae
S. Stanisl. 9 l. & com. Vig. in L. *tnt.*
Mis. omn. & Convent. de Vig. in C.
Viol. *sine Gl. sine Cr.* 2 or. de oct. 3
Concede. Vesp. de seq. *sine ul. com.*

28 Fer. 5 Ss. Simon's & Judae Ap. dx
2 cl. C.R. ut in lo. *com. nulla* Gl. Cr.
Prf. de Ap. In Vesp. com. oct. *F. P.*

29 Fer. 6 De 6 die infr. oct. sdx C.A.
L. 1 N. *ex Dom.* 5 8br. rel. ex 6 die
infr. oct. S. Stanisl. 2 or. *Concede.* 3
Eccl. v. p. Pp. Vesp. de oct.

30 Sab. Vig. *cum jej.* De 7 die infra
oct. sdx C.A. L. 1 N. *ex fer.* 3 *Dom.*
5 8br. rel. ex 7 die infr. oct. S. Stan.
9 l.

NOVEMBER.

9. l. & com: Vig. in L. *tant.* Mis.
omn: de Vig. in C.V. *ut fer. 4 sup.*
3. Or: de Spir: S. Vesp: de seq. *ut*
1. fest. com: Dom. *F. P.*

31 **Dom.** 25. post Pent. 1. qbr. Octava
S. Joannis Cantii, dx C. A. L. i N.
Incip: lib: Ezech. rel: ut in oct: S.
Stan: Kostk. 9. l. & com: Dom. &c.
ut Dom: præc. Vesp: de seq. *com:*
nulla.



NOVEMBER *Dierum* XXX.

1 1. Fer: 2. *Festum OO. SS.* dx. i cl.
cum oct. *Celebre.* C. A. ut in loc. Gl.
Cr. per tot: oct. Vesp: de eod: fest.
dicto Bened: Dno. *Statim dic: Vesp:*
Defunct. ritu 2plici & fit Processio in
C. Nigro.

2 Fer: 3. Commemor: OO. Fidelium
Defunct. Offic: de 2. die infr: oct.
sdx. C A. ut in fest: & pr. loc. L. i.
N. de ser: pt Laudes, dicto Bened:
Domino, inchoatr: Offic: Defunct: 3.

E Noct:

NOVEMBER.

- Noct: ritu aplici. Mis. priv: omn: de
 Req: Convent: una de Req: cum u-
 nica Or. 2da de Fest. OO. SS. 2 Or:
 de Spir: S. 3. Eccl: v. pr. Pap. Pro-
 cessio in C. Nigr. &c. ut in Ritli. Vesp:
 de oct. ut in 2dis Vesp: fest. F. P.
- 3 Fer: 4. De 3. die infr: oct. sdx CA.
 L. 1. N. de Scr. rel: ut in fest: pr.
 loc. & her. not. Vesp: de seq. com:
 oct: & SS. Vitalis &c. Mm.
- 4 Fer: 5. S. Caroli Boromæi Ep: C.
 dx. C. A. L. 1. N. de scr: 9. 1. SS.
 Mm. com: oct. & Eor: SS. in L. &
 M. In Vesp: com: oct.
- 5 Fer: 6. De 5. die infr: oct. sdx.
 C. A. L. 1 N. de scr: rel: ut supr. fer.
 2da not. Vesp: de oct.
- 6 Sab. De 6. die infr: oct. sdx. C. A.
 L. 1 N. de Scr. rel ut p. l. & sup. Vesp:
 à cap: de Dom. Ant: *Maro Tuo.* ex
 Sab. ant. Dom. 3. 9br. 2da enim cum
 sua hebd: omitt. Or: Dom. 5. pt Epiph.
 com: oct.
- 7 **Dom.** 24. pt Pent. 5. pt Epiph: &
 3. 9bris. De Ea. sdx. C. A. L. 1. N.
 Inc: lib: *Daniel.* 2di N. ex D. 3. 9br.
 ut

NOVEMBER.

- 7 N. ut in Do *24. Pent.* ad Prm 4 Pl.
cum Symb. *sine prec. & Suffr.* com:
oct. in L. & M. Gl. Cr. Pr. Trinit.
2. Or: tant. Vesp: de oct. *ut 1. fest.*
rit. 2plici com. Dom. & SS. 40. Co-
ronat: Mm.
- 8 Fer: 2. Octava OO. SS. dx. C. A.
L. 1. N. de scr. rel: *ut fest. & pr. loc.*
9. l. & com: Ss. 40 Mm. in L. & M.
Vesp: à cap: de seq. com: præc. &
S. Theodori M.
- 9 Fer: 3. Dedic: Basilicæ Salvat. dx.
C. A. omn: ut in loc: nott. 9. l. &
com: S. Mr. in L. & M. Gl. Cr. In
Vesp. com. seq. & Ss. Triphonis
& Mm. *F. P.*
- 10 Fer: 4. S. Andreae Avel: C. sdx.
C. A. L. 1. N. de ser: 9. l. & com:
Ss. Mm. in L. & M. *Suffr.* ad Prm.
prec. Dom Gl. 3. Or: *A cunctis.* Vesp.
de seq. com: præc. & S. Mennæ M.
- 11 Fer: 5. S. Martini Ep: C. dx C. A.
ut in loc. not. 9. l. & com: S. M.
in L. & M. Gl. Vesp: à cap. de seq.
com: præc. *F. P.*

NOVEMBER.

- 12 Fer: 6. Ss. 5. Fratrum Polon. Mm.
dx C. R. L. 1. N. de scr. rel. int: P.
R. P. 8. R. *Hæc est vera fraternitas.*
Gl. In Vesp: com: seq.
- 13 Sab. S. Didaci C. sdx. C. A. L. 1. N.
de scr. rel: in pr. *Suff.* ad Prm *prec.*
Dom. Gl. 2. Or: *A cunctis.* 3. *ad lib.*
Vesp: de seq. com: Dom: Ant. ex
Sab: ante Dom. 4. *qbr.* Or: Dom:
6tæ post Epiph.
- 14 **Dom. 25. pt Pent.** quæ est 6. post
Epiph. & 4. *qbrs.* S. Stanislai Kost:
C. P. R. P. dx. 1. cl. cum oct. C. A.
ut in loc. not. 9. l. & com: Dom: 6.
pt Epiph. in L. & M. *Os justii.* cum
rel: collecta *Secreta Comnio* & post
com: sumntr ex *Mis.* pro *Societte.*
Gl. Cr. per tot. oct. Præf. Trin ult.
Ey: D. In Vesp: com: seq. & Dom.
- 15 Fer: 2. S. Gertrudis V. dx. C. A.
L. 1. N. ex Dom: heft. *Inc: lib, Oseæ.*
com: oct. in L. & M. Vesp: de seq.
com: præc: & oct. term: Hym: *Jesu*
Tibi &c.
- 16 Fer: 3. Patrocinii B. V. M. dx jus
C. A. ut not. *intr. fest. ex Indul.* com.
oct.

NOVEMBER.

- oct. in L. & M. Gl. Cr. Præf. de B.
 & Te in Festiu. In Vesp: com: sequ.
 & oct.
- 17 Fer: 4. B. Salomeæ V. P. R. P. dx
 C.A. L. I. N. Incip: Joel Proph. ex
 heri. rel. de com. 1. loc. com: oct. in
 L. & M. Vesp: à cap: de seq. com:
 præc: & oct.
- 18 Fer. 5. Dedicatio Basilicæ Ss. Petri
 & Pauli Ap. dx: C.A. ut in loc. not.
 com: oct. in L. & M. Gl. Cr. Vesp.
 à cap: de seq. com. præc. oct. & S.
 Pontiani Pp. M. F. P.
- 19 Fer: 6. S. Elisabeth R. H. Vid. dx.
 C.A. L. I. N. ex her. 1. Incip: Amos.
 2. & 5. Inc: Abdias. rel. ut in loc.
 not. 9. I. S. Pontiani com: oct. &
 ejusd: S. Mr. in L. & M. Vesp: à cap.
 de seq. com: præc. & oct.
- 20 Sab. S. Felicis de Val. C. dx C.A.
 L. I. N. de ser. Inc: Jonas. com. oct.
 in L. & M. Vesp: à cap: de oct.
 com: præc. & Dom. 5. 9bris. Or: ex
 Dom: ult. pt Pent.
- 21 **Dom: 26. & ult: pt Pent.** 5. 9bris.
 Octava S. Stanis: Kost. dx C.A. L.
 I, N.

NOVEMBER.

1. N. *Incip: Michaas. 9. l. & com.*
 Dom. in L. & M. &c. *ut Dom. præc.*
 Vesp: à cap: de seq. com. præc. &
 Dom.
- 22 Fer: 2. S. Cæcilie V. M. dx C. R.
 ut in loc. not. Gl. In Vesp: com: seq.
 & S. Felicitatis M. F. P.
- 23 Fer: 3. S. Clementis Pp. M. fdx.
 C. R. ut in loc. 9. l. S. M. & com:
 in L. & M. *Suffr. ad Prm Præc. D.*
 Gl. 3. Or. *A cunctis.* Vesp: de sequ.
 com: præc. & S. Chryfogni M. F. P.
- 24 Fer: 4. S. Joannis à Cruce dx CA.
 L. 1. N. de fer. 1. *Incip: Nahum. 2.*
 ex fer. 3. *Incip. Habacuc. 3. ex f. 4.*
Inc: Sophonias. 9 l. & com: S. M. in
 L. & M. Gl. Vesp: à cap: de sequ.
 com. præc.
- 25 Fer: 5. S. Catharinæ V. M. dx CR.
 L. 1, N. *Incip: Aggæus. rel. ut in*
 loc. Gl. In Vesp. com. seq. & S. Pe-
 tri Ep. M. F. P.
- 26 Fer: 6. S. Gregorii Thaum: Ep: C.
 fdx C. A. l. pr. ex 17. huj. L. 1. N.
Incip. Zacharias. 2. & 3. Inc. Malach.
 ex Sab. craft. 9 l. & com. S. Petri in
 L.

NOVEMBER.

- L. & M. *Suffr.* ad *Prm prec.* Dom.
 Gl. 3 Or. *A cunctis.* Vesp. de seq.
 com. præc.
- 27 Sab. Præsent: B. M. V. *dx jus.* CA.
f. 21. h. ut in loc. not. Gl. Cr. Præf.
 de B. In Vesp. com. Dom. 1. Adv.
 abhinc *Suffr.* SS. *cess.* dic: Alma Re-
 dempt. quæ Ant. à 1mis Vesp. ad
 2das incl. dieb. Dom dic. stando,
 aliis dieb: flect. *hodie Nuptia claudunt.*
cras denunt. populo qualibet fer. 4 & 6
fore Jejunium per tot. Adv. loc. *Vigil.*
ubl. F. P.
- 28 Dom: 1. Adv. *idx* | 1 cl. C. V. ut in
 loc. not. ad *Prm* 4. Pfal. *cum Symb.*
Prec. Dom. in R. brevi. *Qui ventu-*
rus es, quotidie etiam in fest. usque
 ad Nattem Dni excepta octava Im-
 macul. Concept. B. Mis. ut in loco.
 Cr. Præf. Trin. In Vesp. *utrobique*
 com. seq. & S. Saturnini M.
- 29 Fer. 2 Vig. *Vladx.* Ss. Cosmæ &
 Dam. Mm. *idx* C.R. *f. l. p. 3. 8bris*
ex 27. 7bris. L. 1. N. de scr. com.
 fer. Ant. pr. ut & Or. ex Dom. & S. Sa-
 turnini in L. de Vig. in *Offic. nihil.* in
 M.

DECEMBER.

M. Gl. 2 Or. fer. 3 Vig 4 S. Saturn.
ult. Ev. S. Joan. ad Prim Prec. Dom.
Vesp. de seq. com. fer.

Per Dioces. S. Martini Pp. M. fdx.
C. R. *f. loc. pr. 14 huj. ex 12. ejusd.*
Omn. *ut pro Cath. not. supr.*

30 Fer. 3. S. Andreae Ap. dx. a. cl.
C. R. *ut in loc. not. com. fer. in L.*
& M. Gl. Cr. Præf. de Ap. In Vesp.
com. *Vlad. seq. & fer. Per Diac. In*
Vesp. com. fer. *F. P.*



DECEMBER *Dierum XXXI.*

I Fer. 4. *Jejunium. Vlada. S. Martini*
Pp. M. fdx. CR. *f. l. p. 14. ybris ex*
12 ejusd. L. 1. N. de ser. com. fer.
in L. & M. 3. Or. Deus qui de Beato
&c. Gl. Vesp. à cap. de seq. com.
præc. & fer.

Per Dioces. De Ea. fdx C. V. ut in
Psal. & pr. loc. ac fer. 2. pt Dom. 1.
Adv. nott. absol. à vinculis. Bened. 1.
Ille nos. 2. Divinum. 3. ad Societ. 7
Præc.

DECEMBER.

Prec: ad omn: hor. flex. genib. Mis.
ex Dom: præc: sine Gl. sine Cr. 2.
Or. *Deus qui* &c. 3. *Etcl. v. pro Pap.*
Vesp: de seq. com. fer.

2 Fer: 5. S. Bibianæ V. M. fdx C.R.
L. 1. N. de Scr. com: fer: in L. &
M. Gl. 3 Or. *Deus qui de B.* Vesp. de
seq: com. præc: & fer.

3 Fer: 6. *Jejun. S. Francisci Xav. C.*
dx C.A. L. 1. N. de scr: com. fer. in L.
& M. Gl. Vesp: à cap: de seq. com:
præc. & fer.

4 Sab. S. Barbaræ V. M. int: P.R.P.
dx CR. L. 1. N. de scr: com: fer. in
L. & M. Gl. In Vesp: com: Dom. &
S. Sabbæ Ab.

5 Dom: 2. Adv. 2. cl. De Ea. fdx.
C.V. ut in Psalt: & pr. loc. com: S.
Sab: Ab. in L. & M. Cr. 3 Or: de B.
Deus &c. rel: ut præc: Dom Vesp:
de seq: com: Dom.

6 Fer: 2. S. Nicolai Ep: C. dx C.A.
L. 1. N. de scr. com: fer. in L. & M.
Gl. Vesp: à cap: de seq: com: præc.
& fer. *F. P.*

7 Fer: 3. *Jejun: consuet. S. Ambrosii*
Ep:

DECEMBER.

- Ep: C. Eccl. D. dx C.A. ut in loco not. com: fer. in L. & M. Gl. Cr. Vesp: de seq. com: præc: & fer. term: hym. *Jesu Tibi &c.* per tot: oct. etiam in festis pr. non habent. *F. P.*
- 8 Fer: 4. *Jejun.* **Conceptio B. M. V.** dx 2 cl. cum oct. *celebre.* ut in loco com: fer. *ut heri.* Gl. Cr. Præf. de B. *Et Te in Concept.* per tot: oct. In Vesp: com: seq. & fer.
- 9 Fer: 5. S. Petri Chrysol. Ep: C. dx C.A. ut in loco not. *f. l. p. 5 hujus ex 4 ejusd.* com: oct. & fer. in L. & M. Gl. Cr. &c. *ut heri.* In Vesp: com: oct: fer. & S. Melchiadis Pp. M.
- 10 Fer: 6. *Jejun.* De 3. die infr: oct. sdx C.A. L. 1. N. de Scr. com: fer. & S. Melchiad: M. in L. & M. *rel. ut heri.* Vesp: à cap: de seq. com. præc. & fer.
- 11 Sab. S. Damasi Pp. C. sdx. C. A. L. 1. N. de scr. com: oct: & fer. in L. & M. &c. *ut heri.* Vesp: à cap: de Dom: com: præc: & oct.
- 12 **Dom: 3. Adv.** De Ea. sdx C.V. ut in Psal: *pr. loc. ac præc: Dom. com: oct:*

DECEMBER.

- oct: in L. & M. ad PrM 4 *Pfal: cum Symb. & Prec: non dic.* 2 Or. tant. Cr. sine Gl. Præf: de B. Vesp: de seq. com: præc: & oct, *Denunc: populo* 4. *Temp. sequ.*
- 13 Fer: 2. S. Lucie V. M. dx C.R. ut in loc. not. com: oct: & fer. in L. & M. Gl. Cr. Præf. de B. In Vesp. com: oct: & fer *F. P.*
- 14 Fer: 3. De 7. die infr. oct. sdx CA. L. I. N. de scr: com: fer: in L. & M. 3. Or: de Spir: S: *rel: ut fest.* Vesp. de oct. ut 1 fest. com: fer.
- 15 Fer: 4. *Jejun.* Quat: Temp. Octa. Concept: B. M. V. dx CA. Offic: ut in fest. & pr. loc. 9. l. & com: fer. 4 Temp: in L. & M. ult: Ev: Fer. (2. Mis.) de fer: 4 Temp. In Vesp. com: seq: & fer. or. ex D.
- 16 Fer: 5. S. Eusebii Ep: M. sdx C R. L. I. N. de scr: com: fer. in L. & M. ad Prm *prec. Dom.* Gl. 3. Or: *Deus qui de B.* In Vesp: com: fer.
- 17 Fer: 6. Quat. Temp. *Jejun.* De Ea sdx. C. V. ut in psalt: & pr. loc. ac *fer. 2. pt Dom: 1. Adv: in Brev.* ad L. &

DECEMBER.

- & hor: ant: pr. *Constantes estote.* abs.
 ex 2: *Ben.* ex 3 Noct: ad L. & hor.
 prec: *flex:* gen. 2 Or: *Deus qui de B.*
 3 Eccl: v. p. Pp. Vesp: de seq: com:
 fer. *O Sapientia.* quæ Ant: dic: ritu
 dupl: term: hym: *ut in loc.*
- 18 Sab. **Quat: Temp.** *Jejun.* Expect:
 Part. B.V.M. dx jus. C.A. *intr. fest.*
ox indul. 9. l. & com: fer. 4 Temp.
 in L. & M. Gl. Cr. Præf. de B. ult:
 Ev: Fer **Ordines Sacri.** (2 Mis.) In
 Vesp: com: Dom. per Ant: o *Ad nai.*
- 19 **Dom: 4. Adv.** 2 cl. De Ea. C.V.
 sdx. ut in Psalt: & pr. loc. ad Prim
 4 Psal: *cum Symb: Prec: Dom. Cr.*
 Præf. de Trin. Vesp: de Dom. *Ant.*
 o Radix. *In Cath: & Collag.* dic. Vesp:
 Defunct.
- 20 Fer: 2. *Vig.* De Ea. C.V. sdx. ut
 in psalt: & pr. loc. *Invit: ex Dom: 4*
Adv. Ant: ad L. *Ecce veniet.* ad *Ben:*
dicat Dmns. In Offic: *de Vig. nihil.*
 Prec: *flex:* gen. ad L. & hor. In chor
 pt *Laud: dic: Def. 1 Noct: cum L. Mis.*
 dic: de *Vig.* 2 Or. fer. *Adv.* 3 *Deus*
qui de B. add. 4 Or. penult. loc. pr.
 de-

DECEMBER.

defunct: *Fidelium*. Mis. priv: de Re-
quiem, ut in Mis. quotid. Vesp: de
seq. com. Fer. o *Clavis*.

21 Fer: 3. S. Thomæ Apost. dx. 2 cl.
C. R. ut in loc. not. com: fer. Ant.
Nolite timere. in L. & M. Gl. Cr.
Præf: de Apost. In Vesp: com: fer.
o *Oriens*. F. P.

22 Fer: 4. *Sejun*. De Ea. C. V. ut sup.
fer. 2. ad L. & hor: Ant: *Propheta*.
ad Ben: *Ponam in Sion*. Prec: flex:
gen: ad L. & hor. Mis. Dom: præc:
sine Gl. sine Cr. 2 Or: *Deus qui de B.*
3 Eccl: v. p. Pp. Vesp: de Psalt: fer.
4 Cap. non auferet: ex fer. 2. pt Dom:
2. Adv. ad Magn: Ant. o *Rex*. Prec.
& in Compl: flex: gen.

*Judicia Spir: cessant: ad diem Juris
primam post Fest. Epiph.*

23 Fer: 5. De Ea. C. V. sdx ut not.
supr. & pr. loc. Ant. ad L. & hor.
De Sion. Ad Ben: *Ecce completa*. rel.
omn: ut her. Vesp: de fer. Ant.
ad Magn: o *Emmanuel*.

24 Fer: 6. *Vig. cum Sejun*. De Ea sdx
C. V. ut in loc. & psal. not. Abs.

DECEMBER.

ex 2. Bened: ex 3. Noct. ad Laud.
 Offic: dx. ad Prm 3 Psal. *sine prec.*
 In Martyr: præmitt. anno a creatio-
 ne mundi &c. ad verba *In Bethleem*
Judæ, omnes genuit: usq; ad verba
Nativitas D. N. J. Ch. secundum Car-
nem, inclus. tandem surgunt. Mis.
pr. sine Gl. sine Cr. Or: unica. Vesp.
de Nativ: Dni com: null. Term: hym.
Jesu Tibi &c. ad Prm cras v. Qu-
natus &c.

Ab hac die usq; ad oct: Epiph:
 prohibent: Mis. Votivæ & Defunct.

25 Sab. **Nativitas D. N. JESU Christi**

dx 1 cl. cum oct. *celebre. CA. omn:*
pr. Mis. 3. duas enim probib. S. R. C.
Gl. Cr. Præf. & comm: pr. per oct:
in 1 Mis. dic: Noct: Sacr: in 1 & 2.
Mis. non purific: Calix, sed ablutis
digit: in alio vase mundo dic: quod
ore supf. & Corpus Tuum non tergitur
os, neq; Calix pt Suption: Ss. Sangv:
sed sistit. statim in Corporali, nec
extra illud movetur, ad infusionem
vini & aquæ, nulla exhibet: reveren:
speciebus si quæ remanserint in Ca-
 lice

DECEMBER.

lice, in 3 Mis. ultim: Evan: ex fest.
Epiph. in Mis. solemnī celebrans,
cum Ministr. ad verba *Incaratus*, in
infimo Altar. gradu, cui assid: genua
flect. In ult: Mis. sumpto Ss. San-
gyine, purific: ordinariē primo Ca-
lice, deinde ablut: digittor: ex vase
in Calicem immittit, & sumit, dein-
de ordinariam super Calicem facit
digitt: ablut: qua sumpta tergitur Ca-
lix & vas, purificatorio. Post Mis.
de medio alias duas & privatas non
licet celebrare neq; Communionem
distrib. aut confessiones audire. Ita
prohib. S. R. C.

Vesp: de eod: Fest: com: com: seq.
& OO. SS. MM. de Communi Plur:
Mm. Ant: & Or: addita voce OO.
SS. MM. commemoratione.

26 **Dom. Vacat. S. Stephani Prot. M.**
dx 2 cl. cum oct. *celebre*. CR. com:
oct. & OO. SS. MM. in L. & M.
Or: ex Mis. *Salus*. reliq. ut heri. *Be-
ned: Avenæ* ut in Rituali. Vesp: de
Nativ: Dni à cap: de S. Steph: com:
seq. oct. Nativ: & OO. SS. MM.

DECEMBER.

- 27 Fer: 2. S. Joannis Ap: & Ev. dx
2 cl. cum oct. C. A. com: octavar.
&c. ut in loc. Præs. & Communic:
de Nativ: Dni. Vesp: de Nativit. à
cap: de S. Joan. com: seq. & octav.
- 28 Fer: 3. SS. Innoc: MM. dx 2. cl.
C. V. cum oct. non die. *Te Deum
Laud.* sed 9 R. loc. Ant: in 3. noct.
Tradiderunt. dic: *Isti sunt.* com: octa-
var. rel. ut in loc. Cr. sine Gl: &c.
ut heri. Vesp: de Nativ: à cap: de SS.
Innoc. com: seq. & octavar.
- 29 Fer: 4. S. Thomæ Cant: Ep: M.
sdx C. R. ut in loc. not. com. octa-
var. rel. ut supr. Gl. Cr. &c. Vesp:
de Nativ. *ritu sdxci* à cap. de Dom.
infr. oct. com. præc. & octavar.
- 30 Fer: 5. De Dom: infr. oct. sdx.
C. A. ut in loc. com. octavar. rel.
ut fest. Nativ. Vesp: de Nativ. ritu
sdxci à cap: de seq. com. Dom. &
octavar.
- 31 Fer: 6. S. Silvestri Pp. C. dx CA.
ut in loc. com. octavar. &c. ut heri.
Vesp: de seq. com. nulla.

Pro

Pro Collegiata Crusvicenſi.

APRILIS.

- 17 Sab. Vesp. de ſeq. com: Dom. *tant.*
18 Dom. 2 pt Paſch. Dedicao Eccl. Col.
Cruf. dx i cl. cum oct. C. A. off. de
Comni Dedic. 91. & com. Dom. in L.
& M. Gl. Cr. Præf. Paſ. ult. Ev. Dom
In Vesp. com. ſeq. & Dom.
19 Fer. 2 Ss. Sepulchri *ex heri* C. A.
off. pr. com. oct. in L. & M. In Vesp.
com. oct.
20 Fer. 3 De 3 die infr. oct. ſdx C. A.
L. i N. de ſcr. Gl. Cr. Præf. Paſ. 2 or.
Concede. 3. *Eccleſ. v. p. Pap.* Vesp. de
ſeq. com. oct.
21 Fer. 4 Ut in Direct. com. oct.
22 Fer. 5 Ut in Direct. com. oct. 3 or.
in M. *Concede.*
23 Fer. 6 Ut in Direct. ſine com. oct.
24 Sab. Ut in Dir. com. octavar. Vef.
de ſeq. com. Dedic. præc. & Dom.
25 Dom. 3 pt Paſch. ut in Direct. com.
oct. Dedic. Reliqua omnia ſequen.
ut in Direct.

F

Pro



*Pro Diœces. sub Ditione Prussica existen.
ex Dispositione Ss. Papæ Pii VI.*

In APRILI.

- 28 Fer. 4 Dies Celebris ad Populum
qui vacat tant. ab operibus raone sup-
plicationum pro obtinendis frugibus.
Nulla tamen Processio, neq; Missa
de Rogationibus assignatr. sed solito
more Officium & Mis. hac die fit de
6 die infr. oct. S. Adalberti. 9 l. &
com. in L. & M. S. Vitalis.

In SEPTEMBRI.

- 8 Fer. 4 De die 4 infr. oct. S. Joachim.
9 l. & com. S. Adriani in L. & M.
9 Fer. 5 Ut in Direct.
10 Fer. 6 Ut in Direct. *per Diac.*
11 Sab. *Fej. consuet.* De die 7ma infr.
oct. S. Joachim. sdx 9 l. & com. Ss.
Prothi &c. Mm.
12 Dom. 16 pt Pent. 3 7br. Nativitas
B. V. M. dx 2. clas. cum oct. com.
oct S. Joach. 9 l. & com. Dom.
13 Fer. 2 Ut in Direct.



- 14 Fer. 3 Ut in Direct.
15 Fer. 4 Quatuor. Temp. De die 4.
infr. oct. Nat. B. sdx com. S. Nico-
medis.
16 Fer. 5 Ut in Direct. com. oct.
17 Fer. 6 Quatuor Temp. ut in Direct.
com. oct.
18 Sab. Quatuor. Temp. ut in Direct.
com. oct.
19 Dom. 17 pt Pent. 4 7br. Oct. Nat.
B. V. M. dx 9 l. & com. Dom.
Reliqua ut in Direct. per Diac.

In OCTOBRI.

- 1 Fer. 6 Ss. Januarii &c. Mm. dx 19.
7br. 9. l. & com. S. Remigii Ep. C.
Rel. ut in Direct. per Diac.
22 Sab. B. Josaphat. Ep. M. intr P.R.
P. dx f. 26 7br.
Rel. ut in Direct. *pro Vladisl.*

Scitu Necesaria.

In Depoone Defunctorum in verbis il-
lis: *Non intres in Judicium cum servo*



tuo Dne quando est *Mulier*, aut plu-
res sunt *Defuncti* non possunt *Verba*
Servo Tuo immutari in *Verba Serva*
Tua vel *Servis Tuis* absq; *Sacræ Ru-*
bricæ læsione, & servandum est. Ri-
tuale *S. R. C.* 31 *Aug.* 1697.

In *Anniversario* translato ob *Festum* de
præcepto non debet variari oratio:
Cujus Anniversarium depositionis diem
commemoramus &c. sed recitanda est
ut in *Missali S. R. C.* 4 *Maji* 1686.



CATA-



C

PRÆL

EO

Præp

Sup

S. S.

Decan

scop

disi

car

Gn

Arch

Lit

cen

bien

Schol

pilo

De

nis

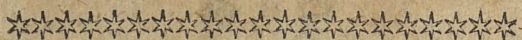

CATALOGUS

PRÆLATORUM ET CANONICORUM
ECCLESIE CATHEDRALIS
VLADISLAVIENSIS.



PRÆLATI.

Præpositus ADALBERTUS SKARSZEWSKI
Supremus Regni Notarius, Ordinis
S. Stanislai Eques.

Decanus MARTINUS CHYCZEWSKI Epi-
scopus Turonen. Suffraganeus Vla-
dislaviën. Canus natus Crufvic. Vi-
carius in Spiritualibus & Officialis
Gnalis per Cujaviam.

Archi-Diaconus Cujaviensis CASIMIRUS
LIPSKI Infulatus, Præpositus Cho-
censis, Abbas Commendatarius Lu-
bienenfis.

Scholasticus JOANNES DEMBOWSKI E-
piscopus Lambesitt. Custos Plocen.
Decanus Paltovien. Ordinis S. Sta-
nislai Eques.



Primicerius ADALBERTUS SULINSKI,
Custos SIMON KIELCZEWSKI,
Archi-Diaconus Pomeraniæ ANTONIUS
DEMBOWSKI,
Cancellarius FELIX LEWINSKI.

CANONICI.

STEPHANUS ANTONIEWICZ Uq; J. D.
ADALBERTUS DEMBOWSKI,
IGNATIUS LNISKI Archi-Diaconus Cru-
svicien.
IGNATIUS MIEROSLAWSKI Sacræ. Th.
Doct.
ANTONIUS NIEWIESCINSKI Judex Sur-
rogatus per Cujaviam.
MATHIAS SUMINSKI Cancus Varfaviën.
PAULUS KRAJEWSKI.
ADALBERTUS GORSKI.
MICHAEL LENCZOWSKI.
THOMAS KANIGOWSKI ad Tribunal. Re-
gni Judex Deputt.
JOANNES RIEDT S. T. Doct. Judex Sur-
rogatus per Cujaviam.
ANTONIUS NIEMOJEWSKI Can. Posnan.
JOSE-

JOSEPH
LUDOWICZ
IGNATIUS
last
Epi
IGNATIUS
CAJETANUS
PAULUS
LO

INS

Præpo
Decan
Archi
non
Schol
Custos
Cance

MARTIN
Sur
cia



IOSEPHUS SWINARSKI.

LUDOVICUS KUCZKOWSKI.

IGNATIUS CZYZEWSKI Uq; J. D. Scholasticus Volborien. Judex Surr. Curiaë Episcopalis.

IGNATIUS CHELMICKI.

CAJETANUS DEMBOWSKI.

PAULUS JASTRZEMBOWSKI Canonicus Loviciensis.

INSIGNIS COLLEGIATA
CRUSVICIENSIS.

PRÆLATI.

Præpositus ANTONIUS LEWINSKI.

Decanus ANDREAS SZOLDRSKI.

Archi-Diaconus IGNATIUS LNISKI Canonicus Cath. Vlad.

Scholasticus FLOREANUS PAJERSKI.

Custos VALENTINUS ZLOTNICKI.

Cancellarius MICHAEL WOCHELSKI.

CANONICI.

MARTINUS CHYCZEWSKI Eppus Turon.

Suffrag. & Decanus Cath. Vlad. Officialis Cujavien.

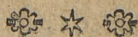

LUDOVICUS de MATHY Ep^{us} Thanasien.
ADALBERTUS WĘSIERSKI P^{an}it. Cath.
Vlad.

GASPAR KOSCIELSKI.

STANISLAUS MODLINSKI.

JOSEPHUS SŁAWINSKI.

FLORIANUS OSTROMECKI.

THEODORUS OSSINSKI.

SIMON CIENSKI.

ANDREAS GOŁONSKI.

NICOLAUS OSSINSKI.

COLLEGIATA VOLBORIENSIS.

PRÆLATI.

Præpositus ADALBERTUS SKARSZEWSKI
Supr. Regni Notarius.

Decanus FRANCISCUS XAVER. GROCHO-
WALSKI Cancus Cath. Luceorien.

Scholasticus IGNATIUS CZYZEWSKI Ca-
nonicus Cath. Vlad.

Custos CASIMIRUS LIPSKI Abbas Com-
mendatar. Lubien.

Primicerius ANDREAS KITOWICZ.

CA-



CANONICI.

THOMAS RAFALOWICZ.
JOSEPHUS GNIATKOWSKI.
ADALBERTUS BUBELSKI.
MATHÆUS RUDKOWSKI.

DECANI FORANEI:

In Archi-Diaconatu Cujaviensi.

Brestensis *Joannes Wiconowski* Parochus
Kruszynen.

Kovaliensis *Joannes Miszewski* Parochus
Smilovicen. & Białotar.

Izbicensis *Jacobus Marciszewski* Paroch.
Saldnen.

Radziejov. *Bartholomæus Bozychowicz* Pa-
rochus Bronislav.

Słuzevien. *Michael Majewski* Parochus
Konecen.

Neschovien. *Josephus Stawinski* Cancus
Crusv. Præp. Lubanen.

Bobrovnicensis *Franciscus Machajewski*
Par. Ciechocinen.

In Archi-Diaconatu Crusviciensi.

Crusvic. *Florianus Ostromecki* Canonicus

Crusvic. Præp. Polanovicen.



Junivladislav. *Michael Wochelka* Præp.
Junivladisl.

Gniewkoviensis *Nicolaus Offijski* Par.
Płonkoven.

Volboriensis *Mathæus Rudkowski* Cano-
nicus Concionator Volborien.

DECANI in POMERANIA.

Gedanensis *Adamus Mikotajewski* Paroc.
Kłodavien.

Dirschaviensis *Andreas Szultz* Præpos.
Kiszovien.

Mævensis *Fabianus Ustarbowski* Ordin.
Cist. Par. Neophanien.

Neoburgensis *Mathæus Kraynicki* Præp.
Neoburgen.

Starogardensis *Joannes Bastkowski* Præp.
Starogard.

Pucensis *Mathæus Kutowski* Præp. Pucen.
Mirachovien. *Jacobus Nierzwicki* Præp.

Bitovien.

Svecensis *Josephus Pradzyński* Cancus
Liv. Curat. in Serosko.

Fordonensis *Jacobus Pernarowski* Cura-
tus Dobrcensis.

ELEN-



E L E N C H U S
M O R T U O R U M.

Ex Anno 1789.

III. A. R. Hilarius Snuglewski Vice - Cust.
Cathedr. Vlad. obiit ad Decursum Anni
1788.

III. A. R. Stanislaus Wandkowski Cancus
Reg. Later. Præp. Lubran.

A. R. Franciscus Gularski Curatus in O-
strowo.

A. R. Baranowski Curat. in Brudnia.

A. R. Josephus Szczygielski Curat. in Ko-
ścielna Wies.

A. R. Joannes Leśnikowski Curat. in No-
wogrodek.

A. R. Morawski Curat. in Chlewiska.

A. R. Nicolaus Sopolniński.

In POMERANIA.

III. A. R. Josephus Maurzycki Præp. &
Offlis Svæcen.

A. R. Adalbertus Kulaszewicz Curatus in
Osielko & Zołędovien.

A. R. Adalbertus Smaltowski Curatus in
Osie.

LU-



LUNATIONES

Anni 1790.

JANUARIUS.

Plenil. Januar. d. 1. h. 8. m. 20. mane.
Decresc. Jan. d. 8. h. 3. m. 30. post merid.
Novil. Febr. d. 15. h. 9. m. 19. mane.
Cresc. Febr. d. 23. h. 12. m. 7. pt merid.

FEBRUARIUS.

Plenil. Febr. d. 30. h. 8. m. 37. pt merid.
Decresc. Febr. d. 6. h. 12. m. 24. pt merid.
Novil. Mart. d. 14. h. 2. m. 17. mane.
Cresc. Mart. d. 22. h. 7. m. 30. mane.

MARTIUS.

Plenil. Mart. d. 1. h. 7. m. 15. mane.
Decresc. Mart. d. 8. h. 8. m. 10. pt merid.
Novil. April. d. 15. h. 8. m. 10. pt merid.
Cresc. April. d. 23. h. 11. m. 4. pt merid.
Plenil. April. d. 30. h. 4. m. 42. pt merid.

APRILIS.

Decresc. April. d. 6. h. 11. m. 25. pt mer.
Novil. Maij. d. 14. h. 1. m. 51. pt merid.
Cresc. Maij. d. 22. h. 10. m. 28. mane.
Plenil. Maij. d. 29. h. 1. m. 20. mane.

MA-

✿ ✿ ✿
M A J I U S.

Decresc. Maji d. 6. h. 1. m. 36. pt med. N.

Novil. Junij d. 14. h. 5. m. 56. mane.

Cresc. Junij d. 21. h. 6. m. 7. pt merid.

Plenil. Junij d. 28. h. 9. m. 39. mane.

J U N I U S.

Decresc. Junij d. 4. h. 5. m. 15. pt merid.

Novil. Julij d. 12. h. 7. m. 31. pt merid.

Novil. Julij d. 19. h. 11. m. 26. ante merid.

Plenil. Julij d. 26. h. 6. m. 22. pt merid.

J U L I U S.

Decresc. Julij d. 4. h. 10. m. 7. ante merid.

Novil. Aug. d. 12. h. 6. m. 38. mane.

Cresc. Aug. d. 19. h. 3. m. 58. pt merid.

Plenil. Aug. d. 26. h. 4. m. 30. mane.

A U G U S T U S.

Decresc. Aug. d. 3. h. 3. m. 42. mane.

Novil. Septemb. d. 10. h. 4. m. 7. pt meri.

Cresc. Sept. d. 17. h. 9. m. 9. mane.

Plenil. Sept. d. 24. h. 5. m. 0. pt merid.

S E P T E M B E R.

Decresc. Sept. d. 1. h. 8. m. 57. mane.

Novil. gbr. d. 9. h. 12. m. 56. pt med. N.

Cresc. gbr. d. 15. h. 4. m. 18. pt merid.

Plenil. gbr. d. 23. h. 8. m. 25. mane.

O C T O.

✿ ✿ ✿
OCTOBER.

Decrefc. 8br. d. 1. h. 12 m. 56. pt merid.

Novil. 9br. d. 8. h. 10. m. 0. ante merid.

Crefc. 9br. d. 15. h. 2. m. 30. pt med. N.

Plenil. 9br. d. 23. h. 2. m. 16. pt med. N.

Decrefc. 9br. d. 30. h. 2. m. 47. pt med N.

NOVEMBER.

Novil. Decemb. d. 6. h. 7. m. 44. vesper.

Crefc. Decemb. d. 13. h. 4. m. 23. pt mer.

Plenil. Decem. d. 21. h. 9. m. 3. ante mer.

Decrefc. Dec. d. 29. h. 2. m. 3. pt merid.

DECEMBER.

Novil. Jan. d. 6. h. 6. m. 19. mane.

Crefc. Jan. d. 13. h. 10. m. 15. pt merid.

Plenil. Jan. d. 21. h. 3. m. 5. pt merid.

Decref. Jan. d. 29. h. 12. m. 13. pt med. N



TA-

OR	PI
5.	5.
10.	10.
15.	15.
20.	20.
25.	25.
30.	30.
5.	5.
10.	10.
15.	15.
20.	20.
25.	25.
30.	30.

T A B E L L A

ORTUS, & OCCASUS SOLIS.

Pro Elevatione Poli Grad: 52. m. 49.

Dies	Ortus Occasus.		Ortus Occaf.		Ortus Occaf.	
	H. M.	H. M.	H. M.	H. M.	H. M.	H. M.
	JANUARIUS		FEBRUAR.		MARTIUS.	
5.	8. 15.	3. 45.	7. 30.	4. 30.	6. 32.	5. 28.
10.	8. 10.	3. 50.	7. 20.	4. 40.	6. 21.	5. 39.
15.	8. 4.	3. 56.	7. 11.	4. 49.	6. 11.	5. 49.
20.	7. 57.	4. 3.	6. 59.	5. 1.	6. 0.	6. 0.
25.	7. 49.	4. 11.	6. 48.	5. 12.	5. 49.	6. 11.
30.	7. 42.	4. 18.	6. 37.	5. 23.	5. 30.	6. 21.
	APRILIS.		MAJUS.		JUNIUS.	
5.	5. 28.	6. 32.	4. 28.	7. 32.	3. 45.	8. 15.
10.	5. 18.	6. 42.	4. 22.	7. 38.	3. 41.	8. 19.
15.	5. 8.	6. 52.	4. 14.	7. 46.	3. 39.	8. 21.
20.	4. 57.	7. 3.	4. 6.	7. 54.	3. 38.	8. 22.
25.	4. 41.	7. 13.	3. 59.	8. 1.	3. 39.	8. 21.
30.	4. 38.	7. 22.	3. 53.	8. 7.	3. 40.	8. 20.
	JULIUS.		AUGUSTUS		SEPT. EMB.	
5.	3. 43.	8. 17.	4. 23.	7. 37.	5. 22.	6. 38.
10.	3. 47.	8. 13.	4. 32.	7. 28.	5. 32.	6. 28.
15.	3. 52.	8. 8.	4. 42.	7. 18.	5. 43.	6. 17.
20.	3. 59.	8. 1.	4. 48.	7. 12.	5. 53.	6. 7.
25.	4. 6.	7. 54.	5. 59.	7. 1.	6. 4.	5. 56.
30.	4. 13.	7. 47.	5. 10.	6. 50.	6. 13.	5. 47.
	OCTOBER.		NOVEMBER		DECEMBER	
5.	6. 25.	5. 35.	7. 26.	4. 34.	8. 13.	3. 47.
10.	6. 36.	5. 24.	7. 35.	4. 25.	8. 17.	3. 43.
15.	6. 46.	5. 14.	7. 44.	4. 16.	8. 18.	3. 42.
20.	6. 56.	5. 4.	7. 52.	4. 8.	8. 19.	3. 41.
25.	7. 6.	4. 54.	8. 1.	3. 59.	8. 19.	3. 41.
30.	7. 15.	4. 45.	8. 8.	3. 52.	8. 16.	3. 44.



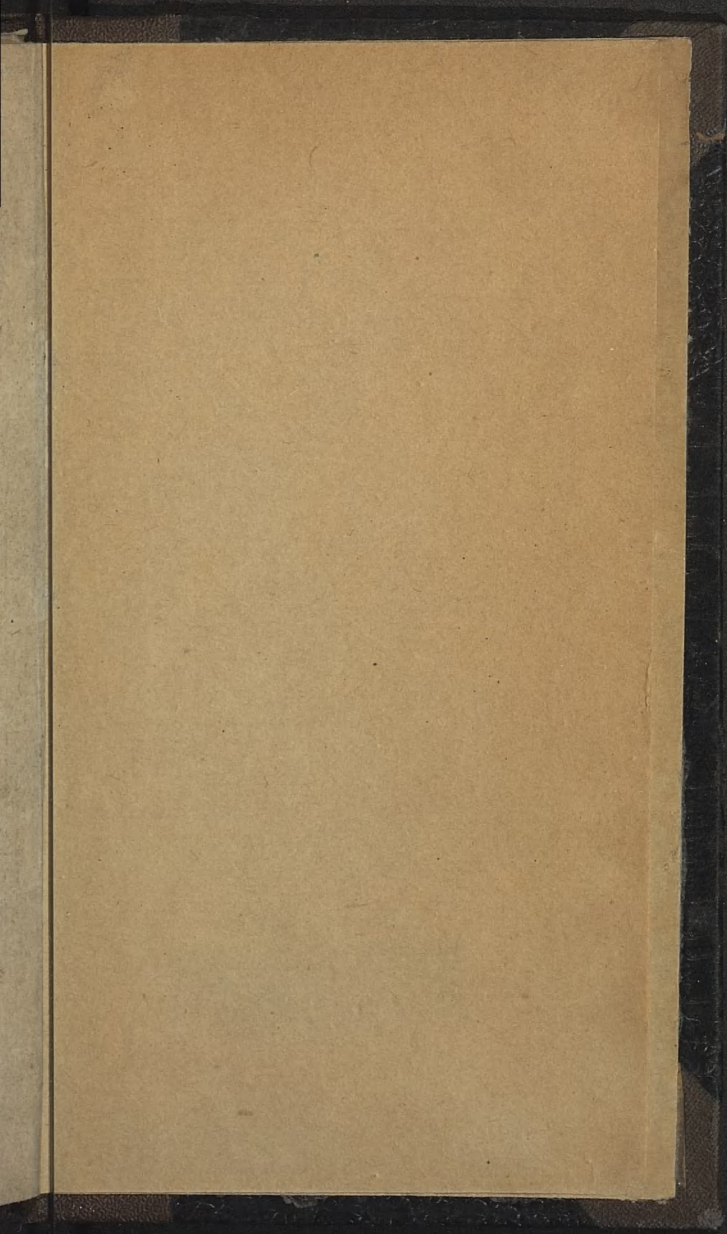



Biblioteka Jagiellońska



stdr0018712

